



# DZIENNIK URZĘDOWY

## WOJEWÓDZTWA ŚLĄSKIEGO

---

Katowice, dnia 23 kwietnia 2019 r.

Poz. 3314

### UCHWAŁA NR VI/45/2019 RADY GMINY PAWONKÓW

z dnia 16 kwietnia 2019 r.

#### **w sprawie ustanowienia użytku ekologicznego „Wydma Dziewcza Góra”**

Na podstawie art. 44 ust. 1, 2 i 3a ustawy z dnia 16 kwietnia 2004 r. o ochronie przyrody (Dz. U. z 2018 r. poz. 1614, 2244 i 2340), w związku z art. 7 ust. 1 pkt 1, ustawy z dnia 8 marca 1990 roku o samorządzie gminnym (Dz. U. z 2019 r., poz. 506), po uzgodnieniu z Regionalnym Dyrektorem Ochrony Środowiska w Katowicach

#### **uchwała się, co następuje:**

**§ 1.** Ustanawia się za użytek ekologiczny pod nazwą „Wydma Dziewcza Góra”, obszar czwartorzędowego plejstocénskiego utworu, będącego pozostałością po okresach zlodowacenia, o powierzchni 35 ha, usytuowany na części nieruchomości oznaczonej numerem geodezyjnym działki 209/36, 82/18, 104/7, położonej w miejscowości Solarnia, powiat lubliniecki, stanowiącej własność Skarbu Państwa w Zarządzie PGL Lasy Państwowe Nadleśnictwo Lubliniec.

**§ 2. 1.** Przebieg granicy użytku ekologicznego „Wydma Dziewcza Góra” przedstawia załącznik nr 1 do niniejszej uchwały.

2. Położenie i przebieg granicy użytku ekologicznego „Wydma Dziewcza Góra” w postaci współrzędnych punktów załamania granicy w układzie współrzędnych geograficznych NE oraz płaskich prostokątnych PL-1992 określa załącznik nr 2 do niniejszej uchwały.

**§ 3.** Szczególnym celem ochrony użytku jest zatrzymanie procesu utraty różnorodności biologicznej i krajobrazowej, a także odtworzenie i wzmocnienie zasobów przyrody na terenie kompleksu leśnego w okolicy miejscowości Solarnia oraz zachowanie wartości przyrodniczych, krajobrazowych i naukowo – dydaktycznych.

**§ 4. 1.** W stosunku do użytku ekologicznego wprowadza się następujące zakazy:

- 1) niszczenia, uszkodzenia lub przekształcania obszaru;
- 2) wykonywania prac ziemnych trwale zniekształcających rzeźbę terenu, z wyjątkiem prac związanych z zabezpieczeniem przeciwpowodziowym albo budową, odbudową, utrzymywaniem, remontem lub naprawą urządzeń wodnych;
- 3) uszkodzenia i zanieczyszczenia gleby;
- 4) dokonywania zmian stosunków wodnych, jeżeli zmiany te nie służą ochronie przyrody albo racjonalnej gospodarce rolnej, leśnej, wodnej lub rybackiej;
- 5) wylewania gnojowicy, z wyjątkiem nawożenia użytkowanych gruntów rolnych;
- 6) zmiany sposobu użytkowania ziemi;

- 7) wydobywania do celów gospodarczych skał, w tym torfu, oraz skamieniałości, w tym kopalnych szczątków roślin i zwierząt, a także minerałów i bursztynu;
  - 8) umyślnego zabijania dziko występujących zwierząt, niszczenia nor, legowisk zwierzęcych oraz tarlisk i złożonej ikry, z wyjątkiem amatorskiego połowu ryb oraz wykonywania czynności związanych z racjonalną gospodarką rolną, leśną, rybacką i łowiecką;
  - 9) umieszczania tablic reklamowych.
2. Zakazy, o których mowa ust. 1 nie dotyczą działań podejmowanych w ramach zrównoważonej i racjonalnej gospodarki leśnej.

§ 5. Nadzór nad użytkowaniem ekologicznym sprawuje Wójt Gminy Pawonków.

§ 6. Wykonanie uchwały powierza się Wójtowi Gminy Pawonków.

§ 7. Uchwała wchodzi w życie po upływie 14 dni od dnia jej ogłoszenia w Dzienniku Urzędowym Województwa Śląskiego.

Przewodnicząca Rady Gminy

**Iwona Pawełka-Lewandowska**

Załącznik do uchwały Nr VI/45/2019

Rady Gminy Pawonków

z dnia 16 kwietnia 2019 r.

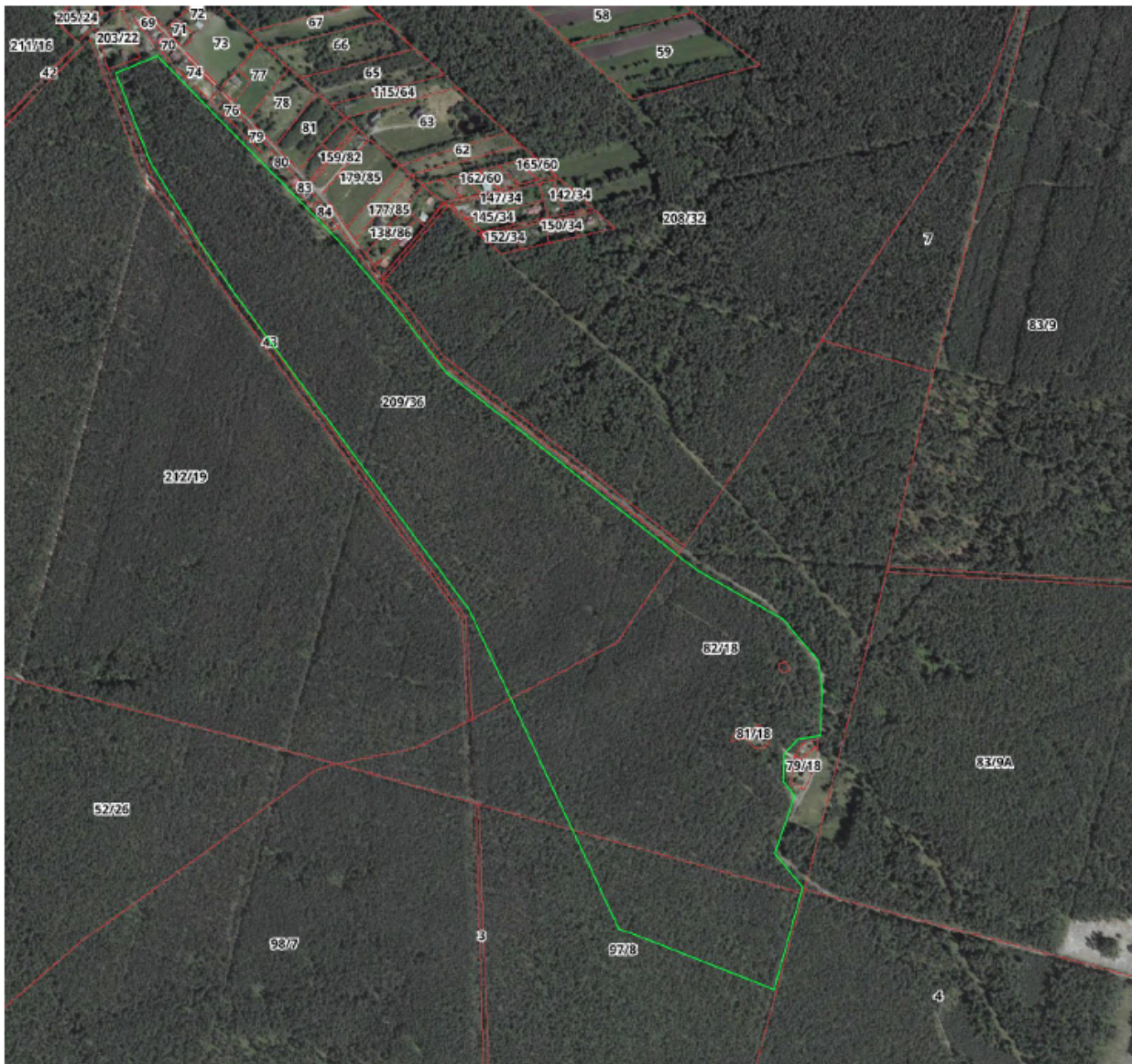

Załącznik Nr 2 do uchwały Nr VI/45/2019

Rady Gminy Pawonków

z dnia 16 kwietnia 2019 r.

**Położenie i przebieg granicy użytku ekologicznego „Wydma Dziewcza Góra” w postaci współrzędnych punktów załamania granicy w układzie współrzędnych geograficznych**

	<b>N</b>	<b>E</b>
1	50° 37' 46.1"	18° 37' 40.4"
2	50° 37' 37.7"	18° 37' 53.5"
3.	50° 37' 34.3"	18° 37' 58.1"
4.	50° 37' 31.7"	18° 38' 01.3"
5.	50° 37' 22.7"	18° 38' 19.3"
6.	50° 37' 20.5"	18° 38' 25.5"
7.	50° 37' 18.7"	18° 38' 28.0"
8.	50° 37' 17.4"	18° 38' 28.4"
9.	50° 37' 15.2"	18° 38' 28.3"
10.	50° 37' 15.1"	18° 38' 26.6"
11.	50° 37' 14.4"	18° 38' 25.6"
12.	50° 37' 13.1"	18° 38' 25.6"
13.	50° 37' 12.5"	18° 38' 26.4"
14.	50° 37' 09.8"	18° 38' 25.0"
15.	50° 37' 08.3"	18° 38' 27.0"
16.	50° 37' 03.6"	18° 38' 25.0"
17.	50° 37' 06.4"	18° 38' 13.9"
18.	50° 37' 20.9"	18° 38' 03.0"
19.	50° 37' 28.6"	18° 37' 53.9"
20.	50° 37' 35.2"	18° 37' 46.2"
21.	50° 37' 37.3"	18° 37' 43.9"
22.	50° 37' 41.2"	18° 37' 40.0"
23.	50° 37' 45.3"	18° 37' 37.5"

**Położenie i przebieg granicy użytku ekologicznego „Wydma Dziewcza Góra” w postaci**

	<b>X</b>	<b>Y</b>
1	307006,43	473689,66
2	306742,90	473945,71
3	306637,86	474034,61
4	306557,43	474097,31
5	306279,35	474451,06
6	306209,24	474570,65
7	306154,47	474620,66
8	306113,19	474627,27
9	306045,99	474625,42
10	306042,02	474592,61
11	306020,59	474572,51
12	305982,75	474573,04
13	305962,12	474587,85
14	305878,77	474560,34
15	305833,53	474598,96
16	305687,74	474559,81
17	305774,26	474341,00
18	306223,52	474129,86
19	306462,97	473952,59
20	306668,82	473802,57
21	306732,32	473757,59
22	306854,29	473681,65
23	306981,03	473632,17

**współrzędnych punktów załamania granicy w układzie płaskich prostokątnych PL-1992**