



DZIENNIK URZĘDOWY

WOJEWÓDZTWA ŚLĄSKIEGO

Katowice, dnia 15 marca 2013 r.

Poz. 2503

UCHWAŁA NR XXVI/186/13 RADY GMINY RADZIECHOWY-WIEPRZ

z dnia 26 lutego 2013 r.

w sprawie określenia przebiegu dróg gminnych zaliczonych do kategorii dróg publicznych

Na podstawie art. 7 ust. 2 ustawy z dnia 21 marca 1985 r. o drogach publicznych (t.j. Dz. U. z 2007 r. Nr 19, poz. 115 z późn. zm.) oraz art. 18 ust. 2 pkt 15, art. 40 ust.1 oraz art. 42 ustawy z dnia 8 marca 1990 r. o samorządzie gminnym (t.j. Dz. U. z 2001 r. Nr 142, poz. 1591 z późn. zm.), po uzyskaniu pozytywnej opinii Zarządu Powiatu Żywieckiego,

Rada Gminy Radziechowy-Wieprz uchwala, co następuje:

§ 1. Określa się przebieg dróg gminnych na terenie sołectwa Przybędza:

1. Droga Wspólna (dawna nazwa „do Suchońskich”) – zgodnie z załącznikiem nr 1,
2. Droga Boczna (dawna nazwa „do Suchońskich”) – zgodnie z załącznikiem nr 2,
3. Droga Miła (dawna nazwa „do Bąków”) – zgodnie z załącznikiem nr 3,
4. Droga Gołowska (dawna nazwa „pod Gołowską”) – zgodnie z załącznikiem nr 4.

§ 2. Określa się przebieg dróg gminnych na terenie sołectwa Brzuśnik:

1. Droga „do Wierchowa” – zgodnie z załącznikiem nr 5,
2. Droga „do Czecha” – zgodnie z załącznikiem nr 6,
3. Droga „obok Szkoły” – zgodnie z załącznikiem nr 7,
4. Droga „prawy Groń” (nazwa z uchwały Wojewódzkiej Rady Narodowej nr XIX/143/87 z 31 marca 1987 r. to prawy Greń)– zgodnie z załącznikiem nr 8,
5. Droga „lewy Groń” (nazwa z uchwały Wojewódzkiej Rady Narodowej nr XIX/143/87 z 31 marca 1987 r. to lewy Greń) – zgodnie z załącznikiem nr 9.

§ 3. Określa się przebieg dróg gminnych na terenie sołectwa Bystra:

1. Droga „do Setli” – zgodnie z załącznikiem nr 10,
2. Droga „do Ryżków” – zgodnie z załącznikiem nr 11,
3. Droga „za Wodą” – zgodnie z załącznikiem nr 12.

§ 4. Określa się przebieg dróg gminnych na terenie sołectwa Juszczyzna:

1. Droga do Pieli – zgodnie z załącznikiem nr 13,
2. Droga do Słapów – zgodnie z załącznikiem nr 14,
3. Droga do Świniańskich I – zgodnie z załącznikiem nr 15,

4. Droga do Dędysów I – zgodnie z załącznikiem nr 16,
5. Droga do Dędysów II – zgodnie z załącznikiem nr 17,
6. Droga do Kępka – zgodnie z załącznikiem nr 18,
7. Droga do Polacy Niżni – zgodnie z załącznikiem nr 19,
8. Droga do Howańców – zgodnie z załącznikiem nr 20.

§ 5. Określa się przebieg dróg gminnych w sołectwie Radziechowy:

1. Droga Promienna (dawna nazwa „do Lacha”) – zgodnie z załącznikiem nr 21,
2. Droga Wspólna (dawna nazwa „Zapłocie”) – zgodnie z załącznikiem nr 22,
3. Droga Morawców (dawna nazwa „do Morawca”) – zgodnie z załącznikiem nr 23,
4. Droga Piekarska (dawna nazwa „do Setli”) – zgodnie z załącznikiem nr 24,
5. Droga Galiców (dawna nazwa „do Galicy”) –zgodnie z załącznikiem nr 25,
6. Droga Abramska (dawna nazwa „do Jabrama”) – zgodnie z załącznikiem nr 26,
7. Droga Michalskich (dawna nazwa „do Michalskich”) – zgodnie z załącznikiem nr 27,
8. Droga Wesoła (dawna nazwa „do Wesolej”) – zgodnie z załącznikiem nr 28,
9. Droga Szkolna (dawna nazwa „do Kacmarzy”) – zgodnie z załącznikiem nr 29,
10. Droga Sadowa (dawna nazwa „do Ciurków”) – zgodnie z załącznikiem nr 30,
11. Droga Bukowa (dawna nazwa „do Buka”) – zgodnie z załącznikiem nr 31,
12. Droga Jasna (dawna nazwa „do Koniorka”) – zgodnie z załącznikiem nr 32,
13. Droga Topolowa (dawna nazwa „do Miki i Kociołków”) – zgodnie z załącznikiem nr 33,
14. Droga Maciejków (dawna nazwa „do Maciejka”) – zgodnie z załącznikiem nr 34,
15. Droga Różana (dawna nazwa „do Cygana”) – zgodnie z załącznikiem nr 35,
16. Droga Młodych (dawna nazwa „do Żura”) – zgodnie z załącznikiem nr 36,
17. Droga Słoneczna (dawna nazwa „do Syposza”) – zgodnie z załącznikiem nr 37,
18. Droga Łukowa (dawna nazwa „do Janotów”) – zgodnie z załącznikiem nr 38,
19. Droga Akacyjowa (dawna nazwa „do Kulawego”) – zgodnie z załącznikiem nr 39,
20. Droga Dębowa (dawna nazwa „do Czechów”) – zgodnie z załącznikiem nr 40,
21. Droga Nowa (dawna nazwa „do Pieronków”) – zgodnie z załącznikiem nr 41,

§ 6. Określa się przebieg dróg gminnych w sołectwie Wieprz:

1. Droga Górnicza (dawna nazwa „do Krzusów”) – zgodnie z załącznikiem nr 42,
2. Droga Słoneczna (dawna nazwa „do Krzusów”) - zgodnie z załącznikiem nr 43,
3. Droga Świerkowa (dawna nazwa „do Krzusów”) - zgodnie z załącznikiem nr 44,
4. Droga Górská (dawna nazwa „do Krzusów”) – zgodnie z załącznikiem nr 45,
5. Droga Majowa (dawna nazwa „do Pustaków”) - zgodnie z załącznikiem nr 46,
6. Droga Długa (dawna nazwa „do Sobla”) - zgodnie z załącznikiem nr 47,
7. Droga Dębowa (dawna nazwa „do Nogów Niżnich”) - zgodnie z załącznikiem nr 48,
8. Droga Klonowa (dawna nazwa „do Nogów Niżnich”) - zgodnie z załącznikiem nr 49,
9. Droga Szewska (dawna nazwa „do Nogów Niżnich”) - zgodnie z załącznikiem nr 50,
10. Droga Kościelna (dawna nazwa „do Cmentarza Komunalnego”) - zgodnie z załącznikiem nr 51,
11. Droga Krótka (dawna nazwa „do Nogów Wyżnich”) - zgodnie z załącznikiem nr 52,

12. Droga Zagórczańska (dawna nazwa „Za Górką”) - zgodnie z załącznikiem nr 53,
13. Droga Wierzbowa (dawna nazwa „Za Górką”) - zgodnie z załącznikiem nr 54,
14. Droga Łąkowa (dawna nazwa „Grobla”) - zgodnie z załącznikiem nr 55,
15. Droga Zielona (dawna nazwa „Grobla”) - zgodnie z załącznikiem nr 56,
16. Droga Nad Sołą (dawna nazwa „Nad Sołą do kółka Roln. i Szkoły”) - zgodnie z załącznikiem nr 57,
17. Droga Zakładowa (dawna nazwa „Nad Sołą do kółka Roln. i Szkoły”) - zgodnie z załącznikiem nr 58,
18. Droga Pod Grojcem (dawna nazwa „Wylegarnia”) - zgodnie z załącznikiem nr 59,
19. Droga Sosnowa (dawna nazwa „Grojec”) - zgodnie z załącznikiem nr 60,
20. Droga Wiejska (dawna nazwa „do Pawlusów I”) - zgodnie z załącznikiem nr 61,
21. Droga Brzegowa (dawna nazwa „do Pawlusów I”) - zgodnie z załącznikiem nr 62,
22. Droga Kamienna (dawna nazwa „do Pawlusów I”) - zgodnie z załącznikiem nr 63,
23. Droga Ogrodowa (dawna nazwa „do Pawlusów II”) - zgodnie z załącznikiem nr 64,
24. Droga Fabianicka (dawna nazwa „do Fabianów”) - zgodnie z załącznikiem nr 65,
25. Droga Bubrów (dawna nazwa „do Bóbrów”) - zgodnie z załącznikiem nr 66,
26. Droga Topolowa (dawna nazwa „Puścizna”) - zgodnie z załącznikiem nr 67,
27. Droga Wrzosowa (dawna nazwa „do Kacmarzyków”) - zgodnie z załącznikiem nr 68,
28. Droga Leśna (dawna nazwa „do Cajów”) - zgodnie z załącznikiem nr 69,
29. Droga Różana (dawna nazwa „do Cajów”) - zgodnie z załącznikiem nr 70,
30. Droga Graniczna (dawna nazwa „do Cajów”) - zgodnie z załącznikiem nr 71,
31. Droga Wesoła (dawna nazwa „Kowale”) - zgodnie z załącznikiem nr 72,
32. Droga Łukowa (dawna nazwa „Kowale”) - zgodnie z załącznikiem nr 73,
33. Droga Spacerowa (dawna nazwa „Kowale”) - zgodnie z załącznikiem nr 74,
34. Droga Szkolna (dawna nazwa „do Chałpników”) - zgodnie z załącznikiem nr 75,
35. Droga Centrum (dawna nazwa „do Chałpników”) - zgodnie z załącznikiem nr 76,
36. Droga Borowa (dawna nazwa „do Chałpników”) - zgodnie z załącznikiem nr 77,
37. Droga Sportowa (dawna nazwa „do Kośców”) - zgodnie z załącznikiem nr 78,
38. Droga Miodowa (dawna nazwa „do Kośców”) - zgodnie z załącznikiem nr 79,
39. Droga Źródłana (dawna nazwa „do Bielców”) - zgodnie z załącznikiem nr 80,
40. Droga Kuśnierska (dawna nazwa „do Bielców”) - zgodnie z załącznikiem nr 81,
41. Droga Jodłowa (dawna nazwa „Dudkowie”) - zgodnie z załącznikiem nr 82,
42. Droga Górská (dawna nazwa „Dudkowie”) – zgodnie z załącznikiem nr 83.

§ 7. Wykonanie uchwały powierza się Wójtowi Gminy Radziechowy – Wieprz.

§ 8. Traci moc uchwała nr XXIV/166/12 Rady Gminy Radziechowy – Wieprz z dnia 6 grudnia 2012 r w sprawie określenia przebiegu dróg gminnych zaliczonych do kategorii dróg publicznych oraz uchwała nr XXV/178/12 Rady Gminy Radziechowy – Wieprz z dnia 28 grudnia 2012 r. w sprawie określenia przebiegu dróg gminnych zaliczonych do kategorii dróg publicznych

§ 9. Uchwała podlega publikacji w Dzienniku Urzędowym Województwa Śląskiego i wchodzi w życie 14 dni od dnia ogłoszenia w Dzienniku Urzędowym Województwa Śląskiego.

Przewodniczący Rady
Gminy

Marian Motyka

Załącznik nr 1 do uchwały Rady Gminy
Radziechowy - Wieprz nr XXVI/186/13
z dnia 26 lutego 2013 r.

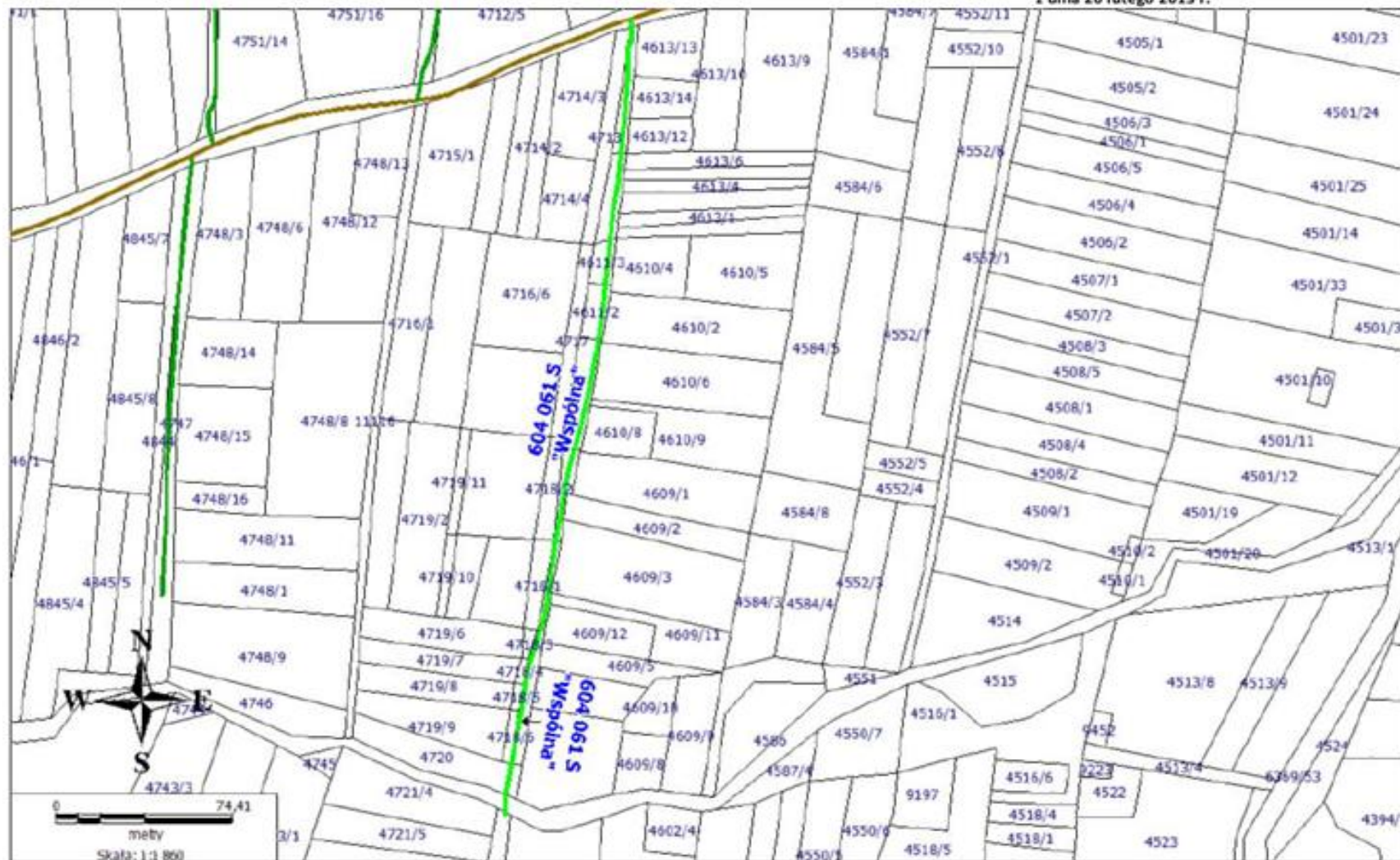

Załącznik nr 2 do uchwały Rady Gminy
Radziechowy - Wieprz nr XXVI/186/13
z dnia 26 lutego 2013 r.



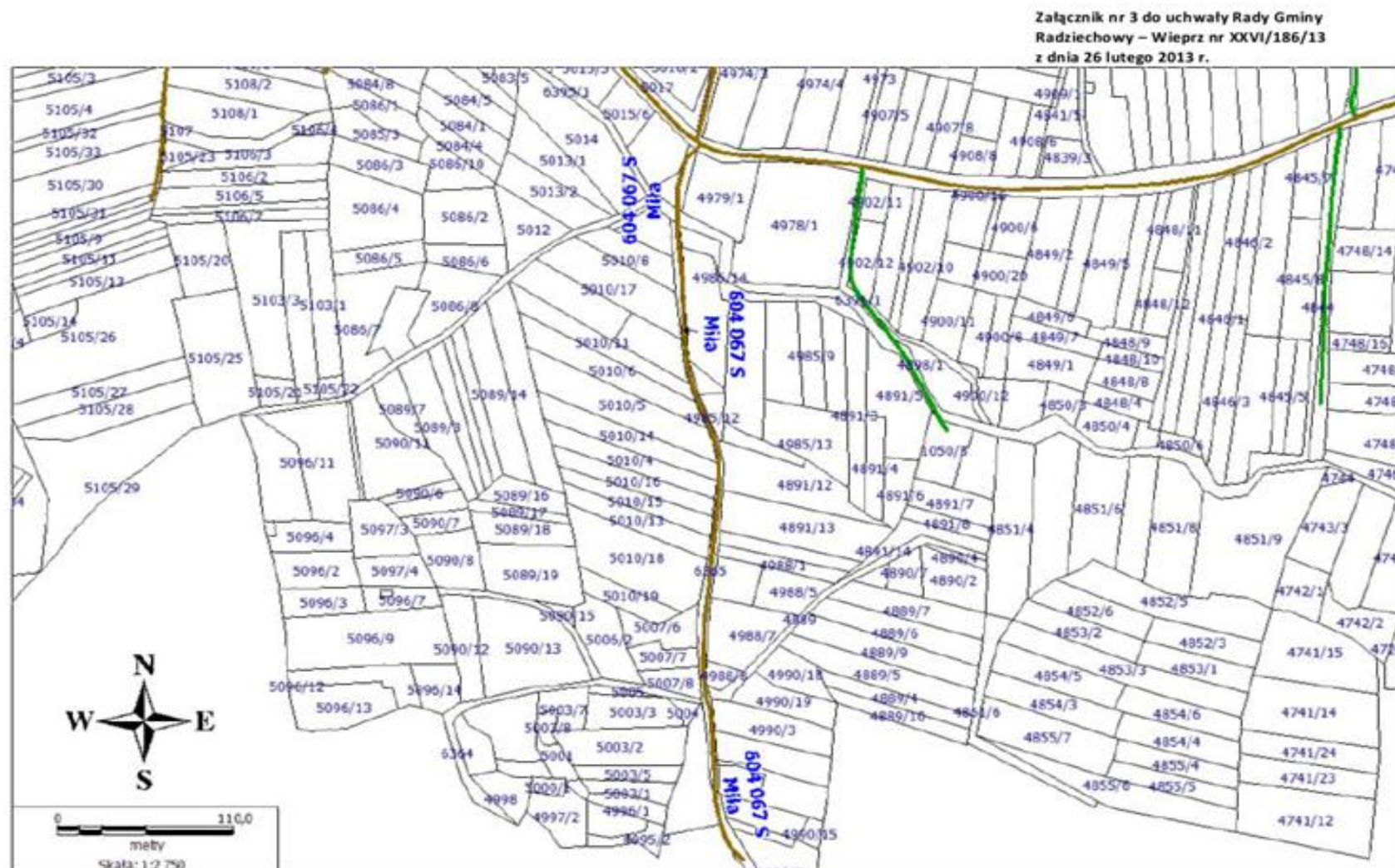

Załącznik nr 4 do uchwały Rady Gminy
Radziechowy – Wieprz nr XXVI/186/13
z dnia 26 lutego 2013 r.

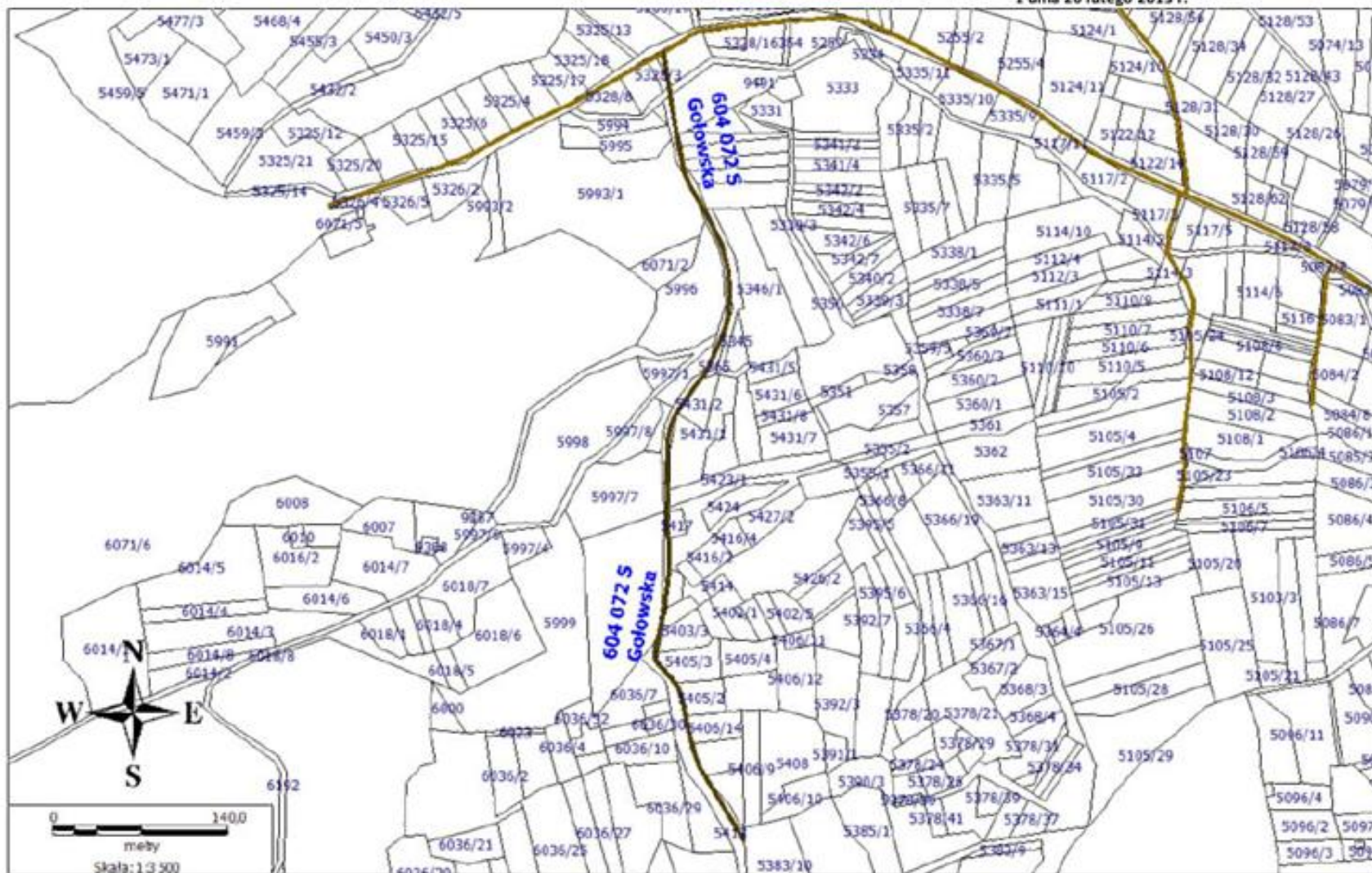

Załącznik nr 5 do uchwały Rady Gminy
Radziechowy – Wieprz nr XXVI/186/13
z dnia 26 lutego 2013 r.

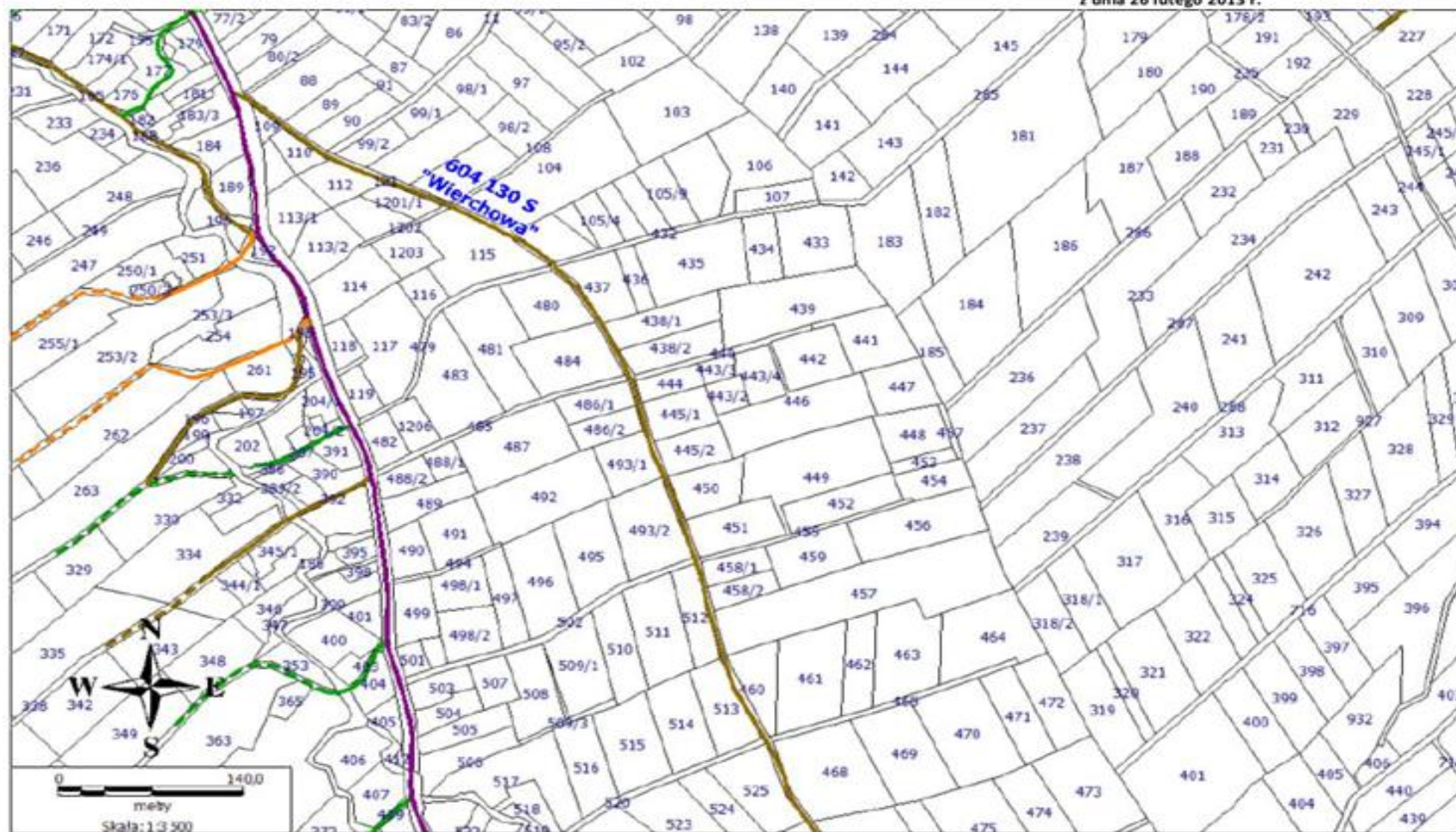

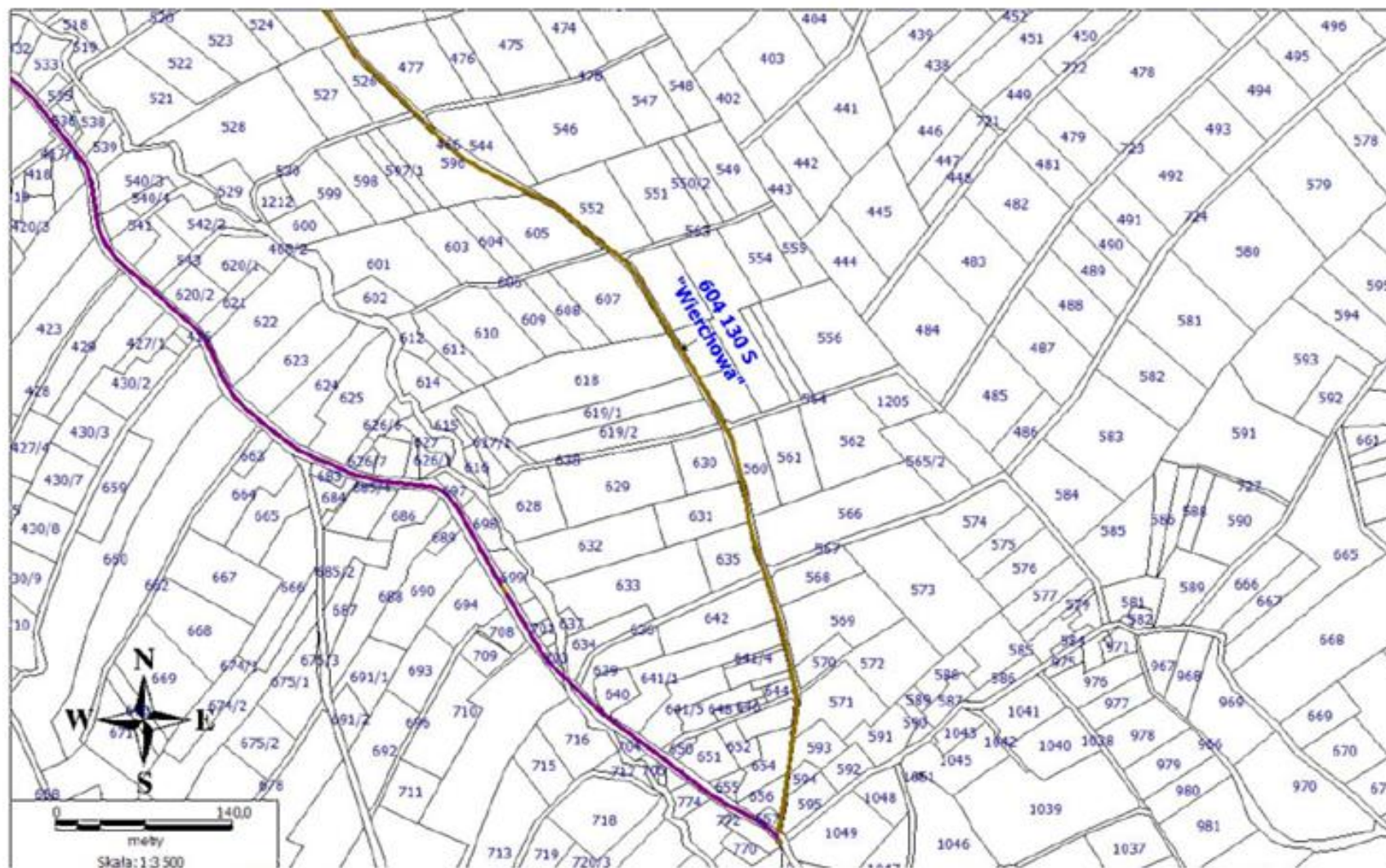

Załącznik nr 6 do uchwały Rady Gminy
Radziechowy – Wieprz nr XXVI/186/13
z dnia 26 lutego 2013 r.

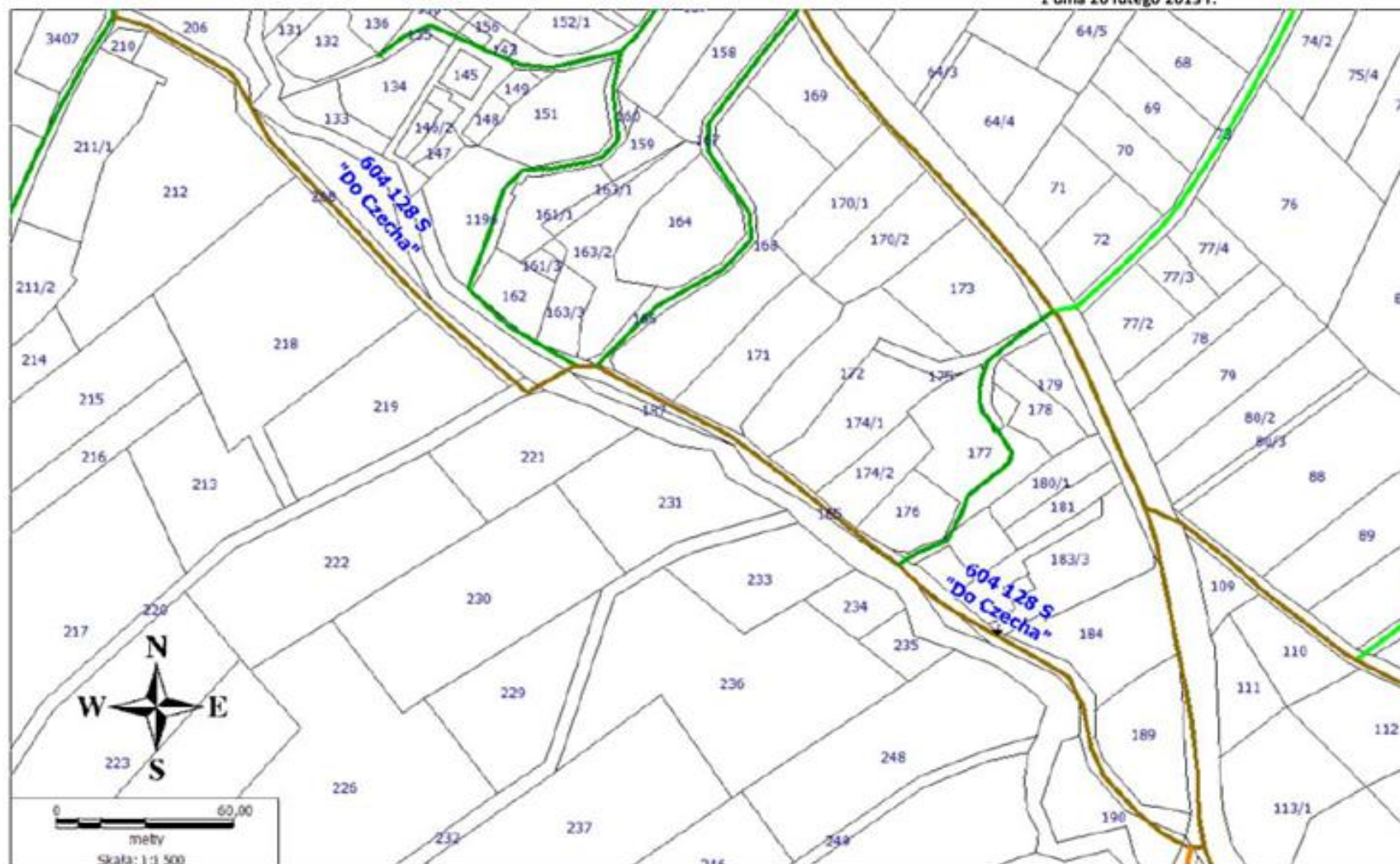

Załącznik nr 7 do uchwały Rady Gminy
Radziechowy – Wieprz nr XXVI/186/13
z dnia 26 lutego 2013 r.

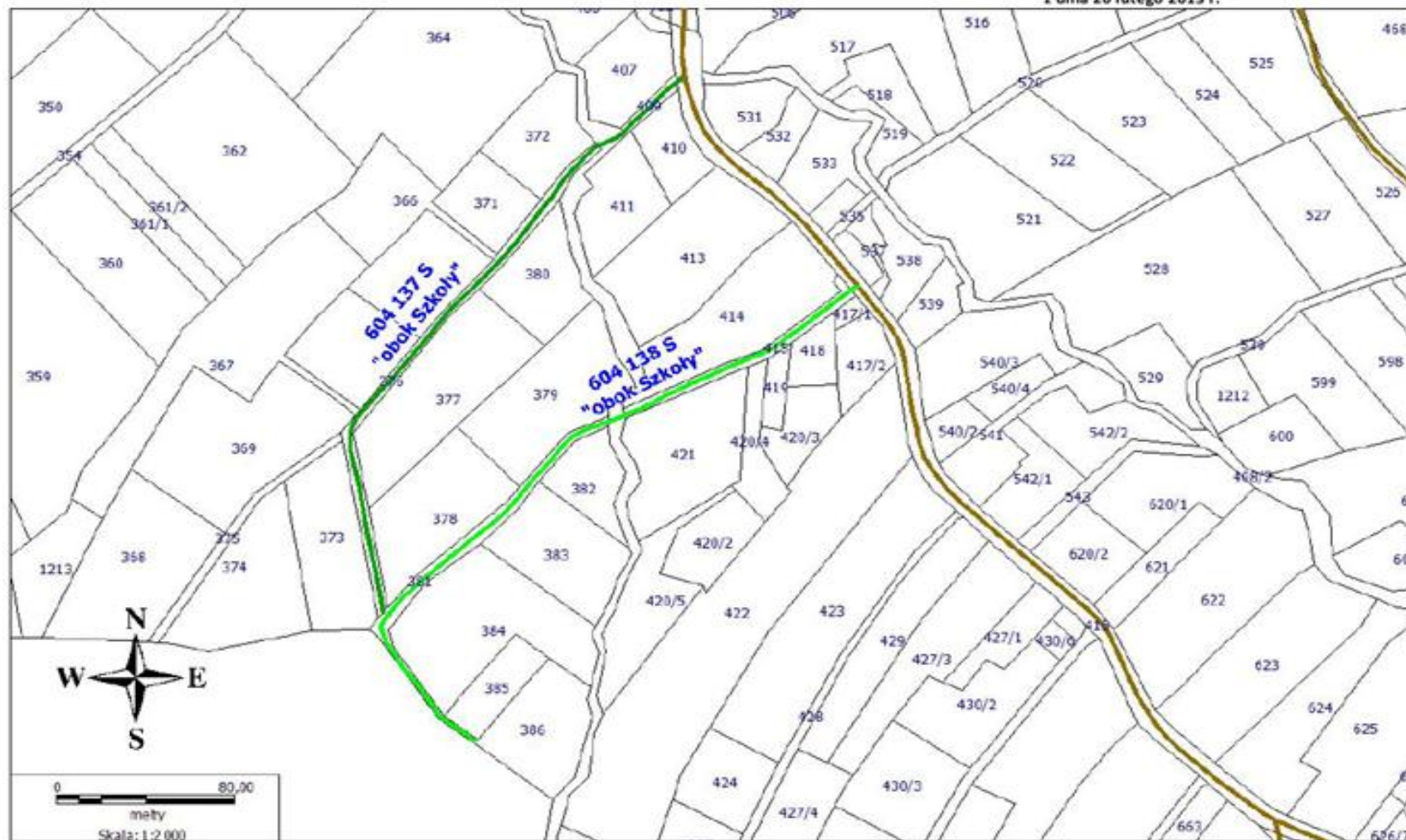

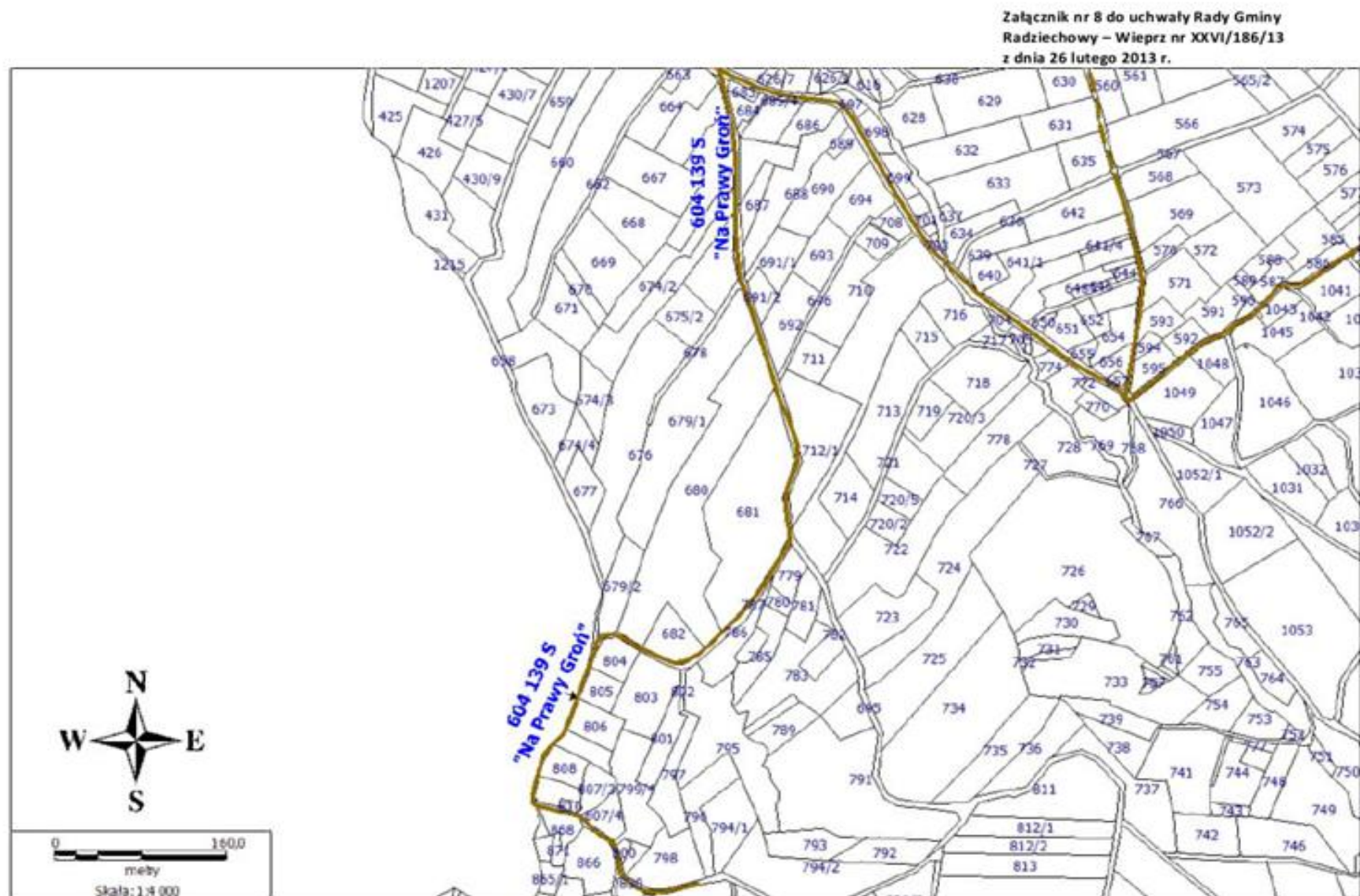

Załącznik nr 9 do uchwały Rady Gminy
Radziechowy – Wieprz nr XXVI/186/13
z dnia 26 lutego 2013 r.

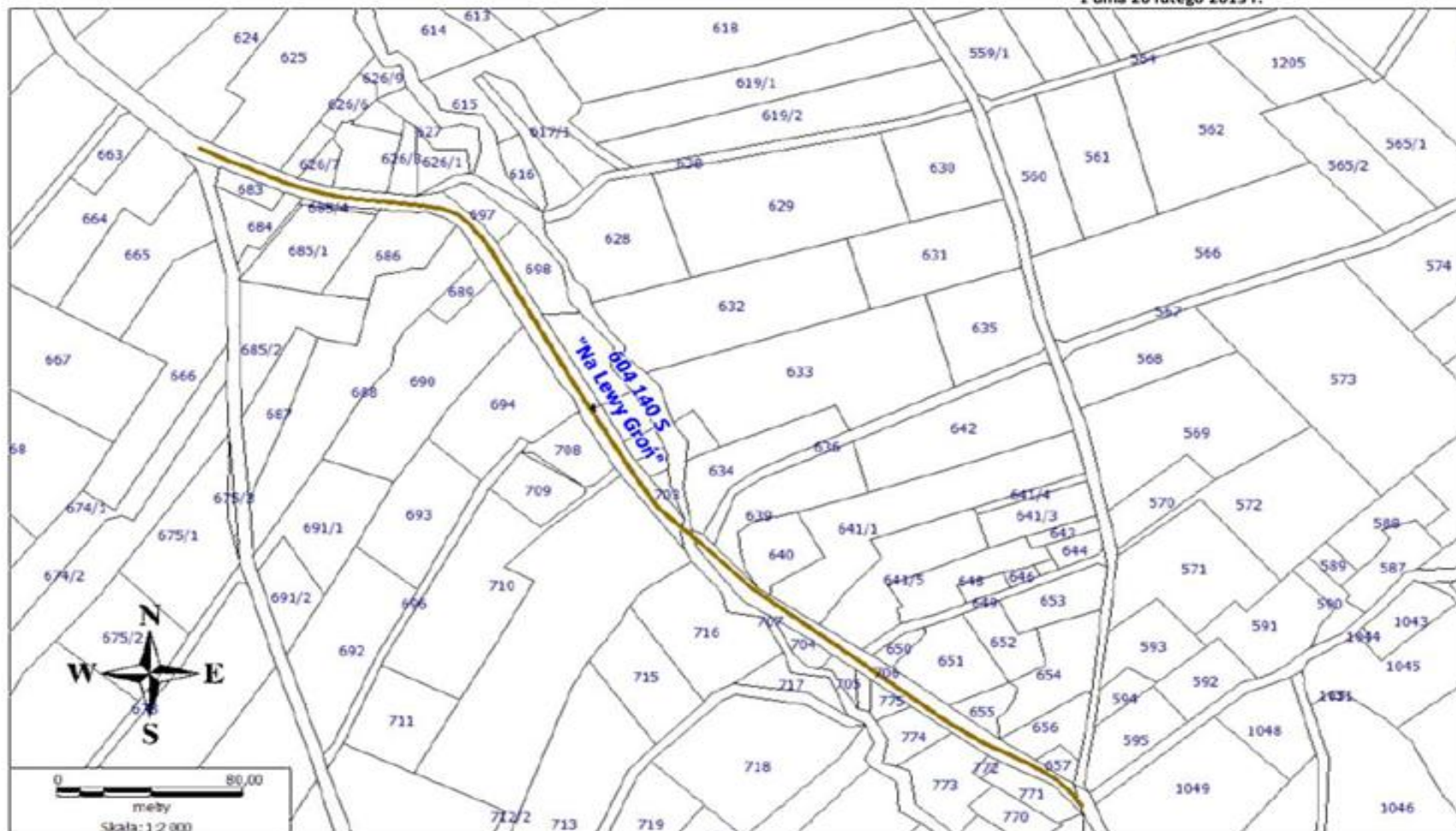

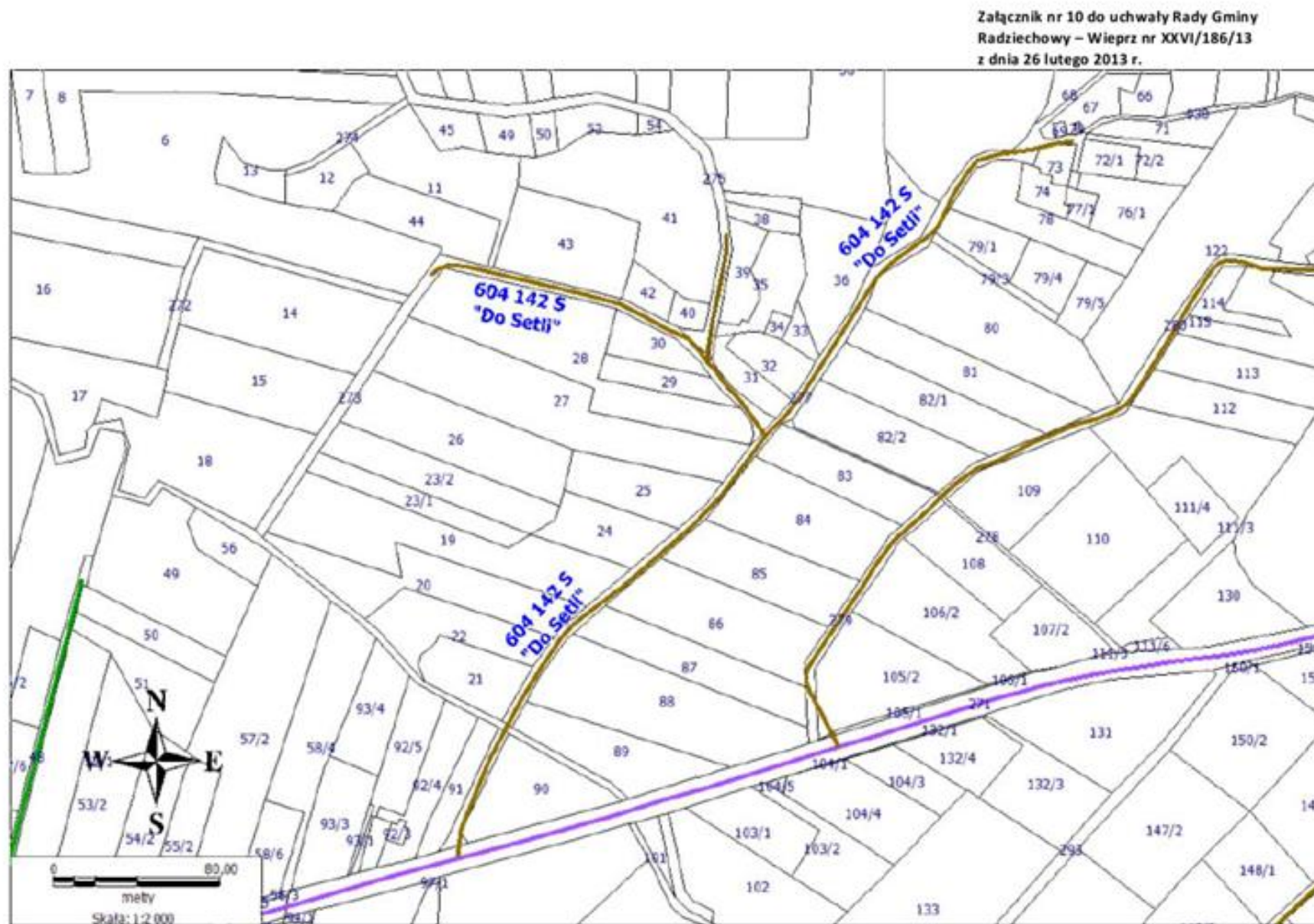

Załącznik nr 11 do uchwały Rady Gminy
Radziechowy – Wieprz nr XXVI/186/13
z dnia 26 lutego 2013 r.

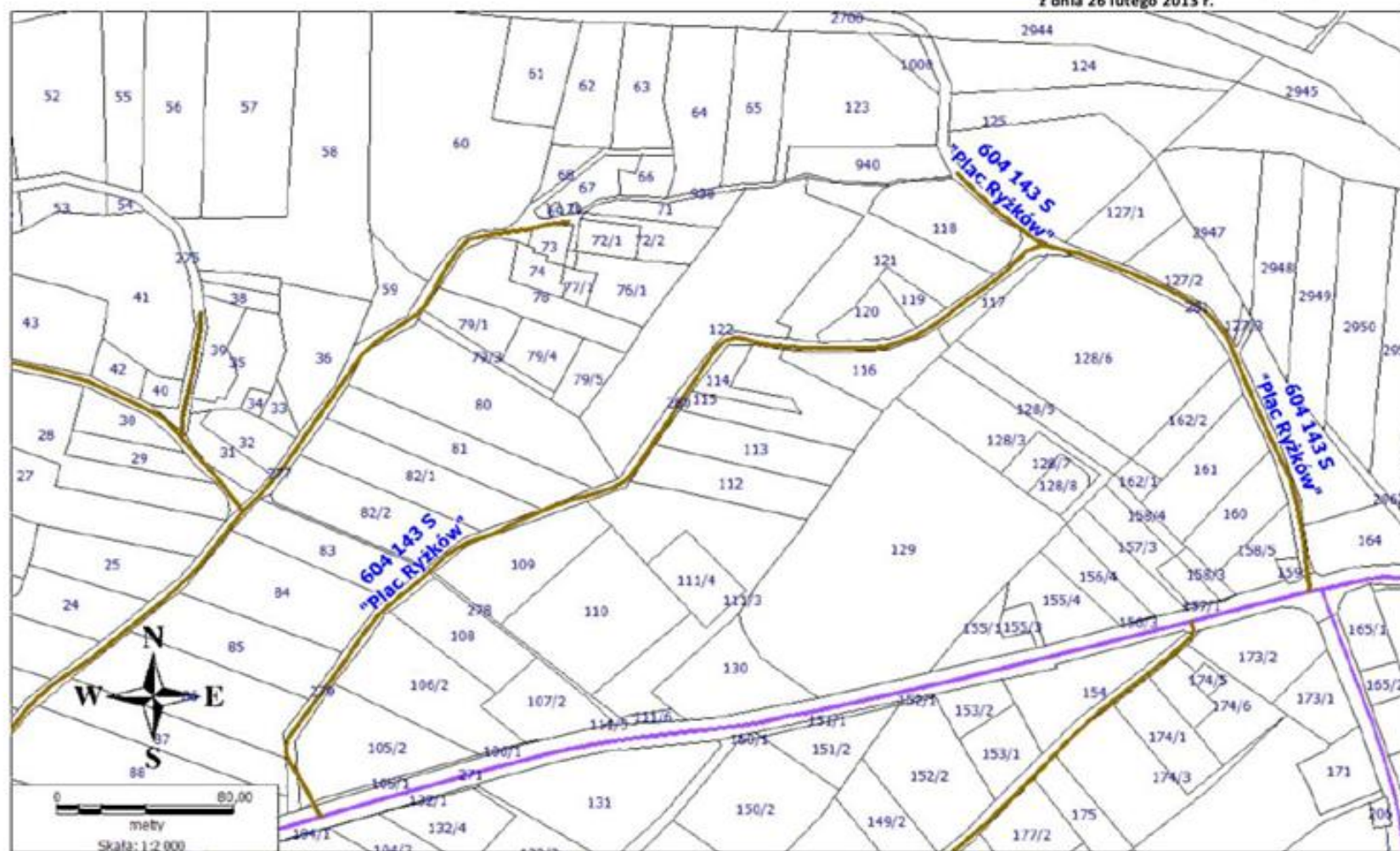

Załącznik nr 12 do uchwały Rady Gminy
Radziechowy – Wieprz nr XXVI/186/13
z dnia 26 lutego 2013 r.

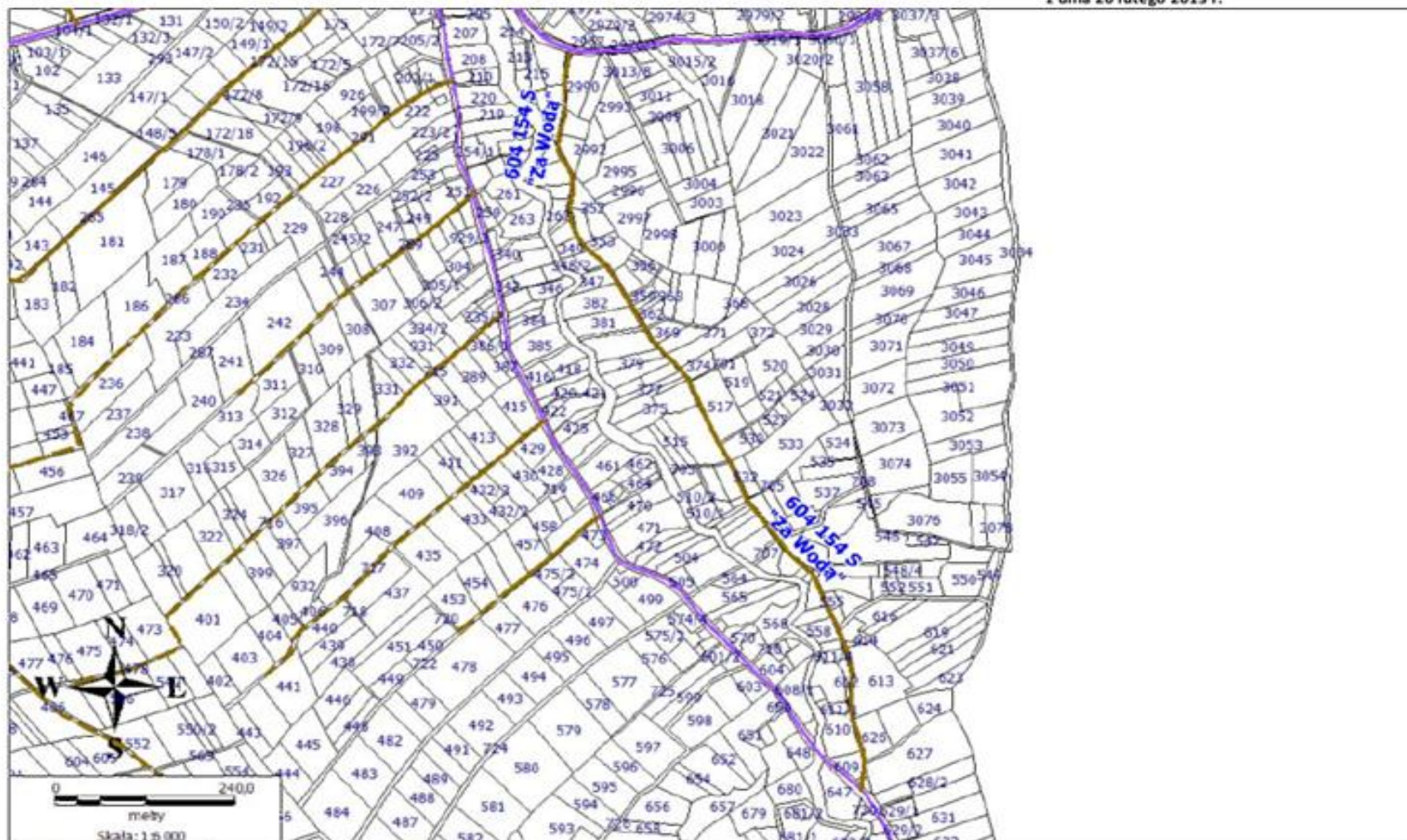

Załącznik nr 13 do uchwały Rady Gminy
Radziechowy – Wieprz nr XXVI/186/13
z dnia 26 lutego 2013 r.



Załącznik nr 14 do uchwały Rady Gminy
Radziechowy - Wieprz nr XXVI/186/13
z dnia 26 lutego 2013 r.



Załącznik nr 15 do uchwały Rady Gminy
Radziechowy - Wieprz nr XXVI/186/13
z dnia 26 lutego 2013 r.

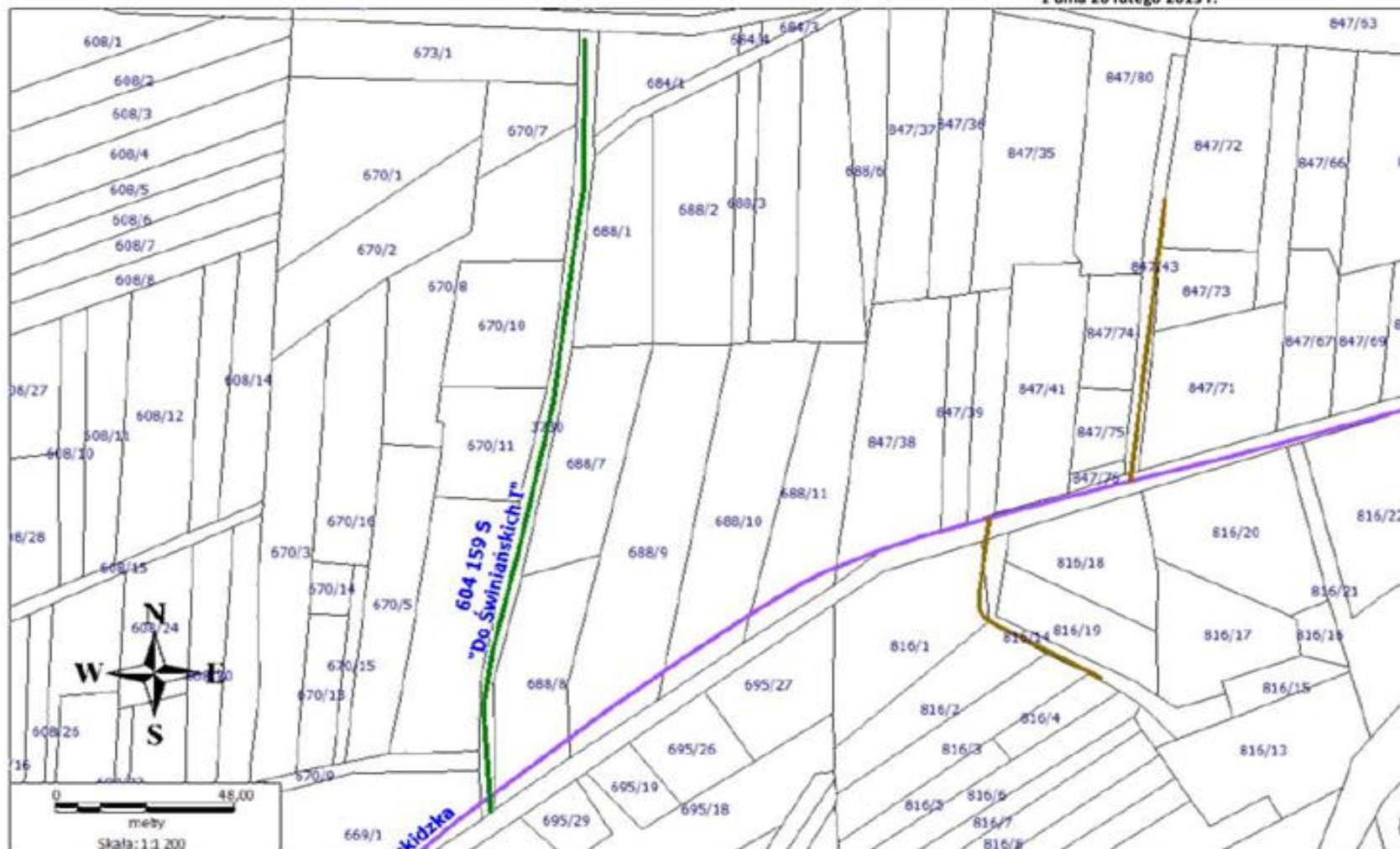

Załącznik nr 16 do uchwały Rady Gminy
Radziechowy – Wieprz nr XXVI/186/13
z dnia 26 lutego 2013 r.



Załącznik nr 17 do uchwały Rady Gminy
Radziechowy – Wieprz nr XXVI/186/13
z dnia 26 lutego 2013 r.



Załącznik nr 18 do uchwały Rady Gminy
Radziechowy – Wieprz nr XXVI/186/13
z dnia 26 lutego 2013 r.



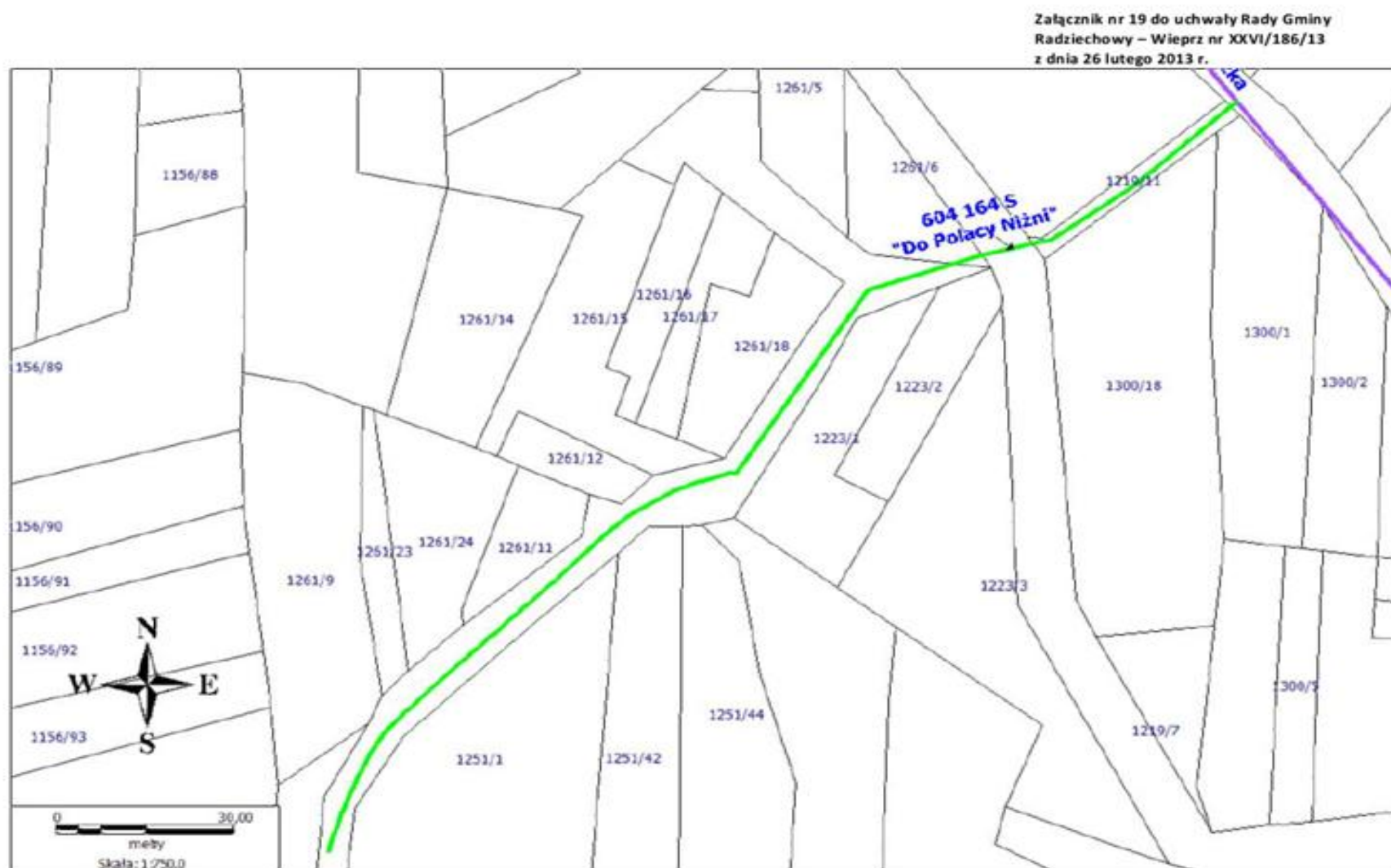

Załącznik nr 20 do uchwały Rady Gminy
Radziechowy – Wieprz nr XXVI/186/13
z dnia 26 lutego 2013 r.

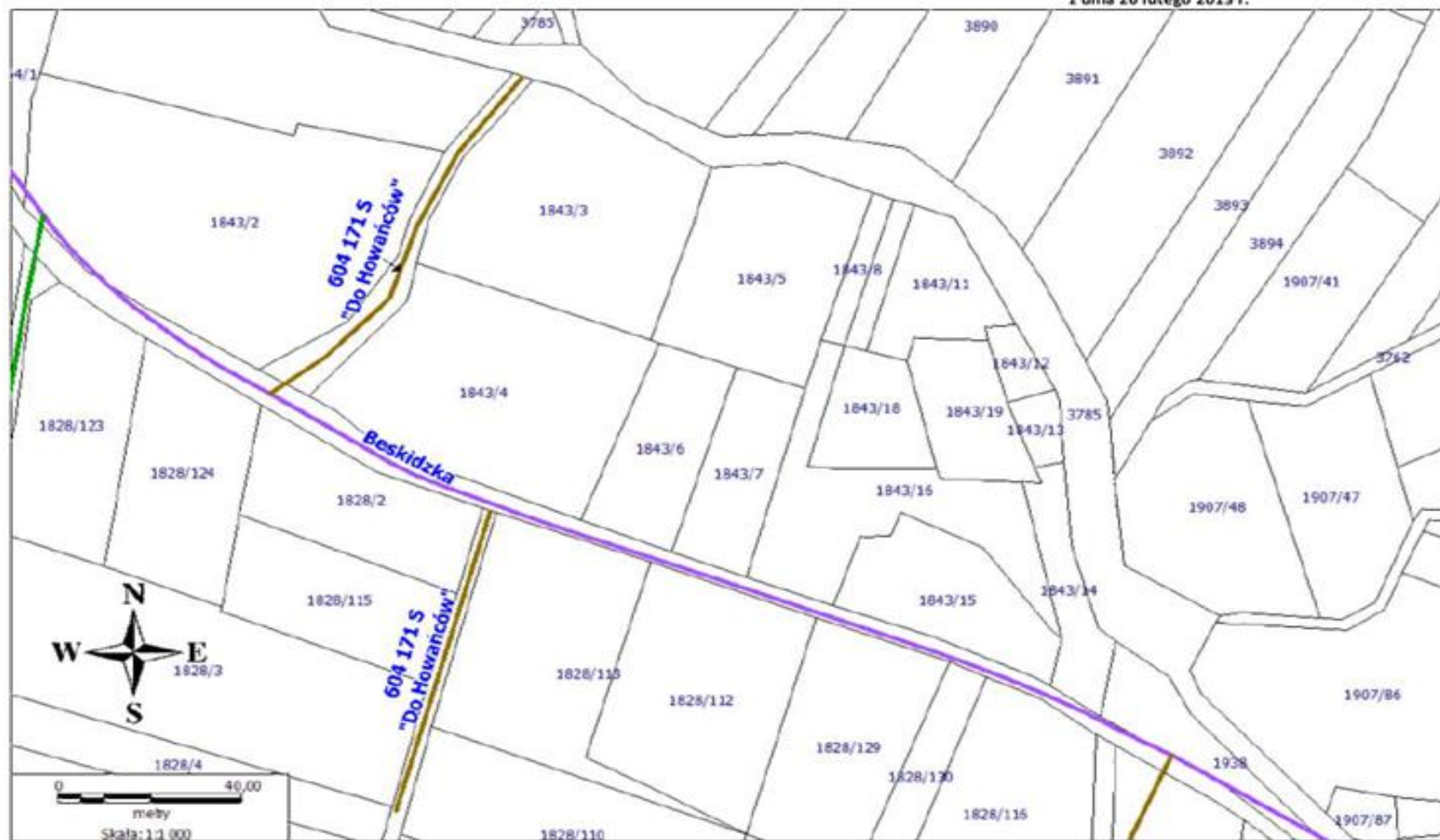

Załącznik nr 21 do uchwały Rady Gminy
Radziechowy – Wieprz nr XXVI/186/13
z dnia 26 lutego 2013 r.



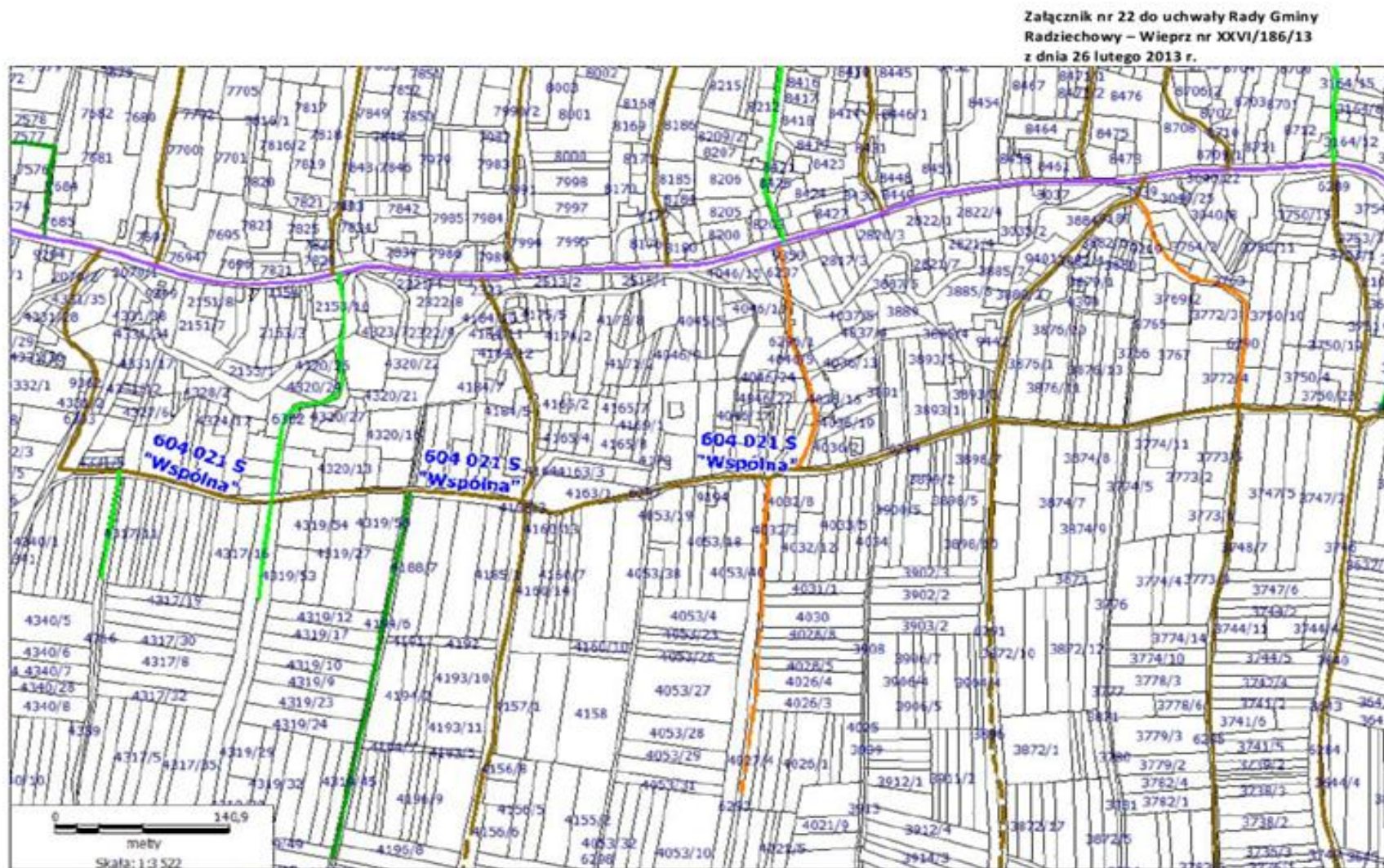

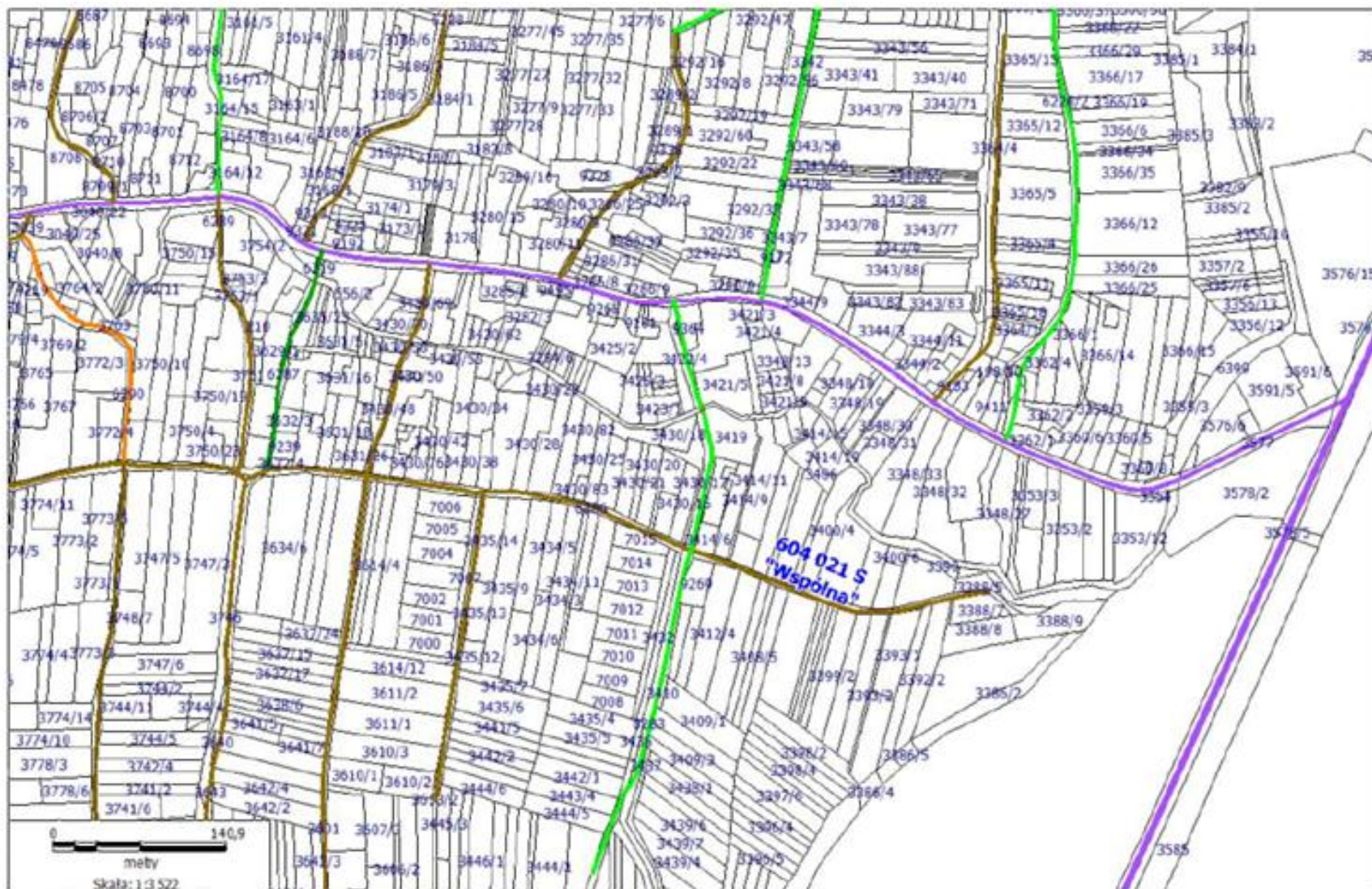

Załącznik nr 23 do uchwały Rady Gminy
Radziechowy – Wieprz nr XXVI/186/13
z dnia 26 lutego 2013 r.

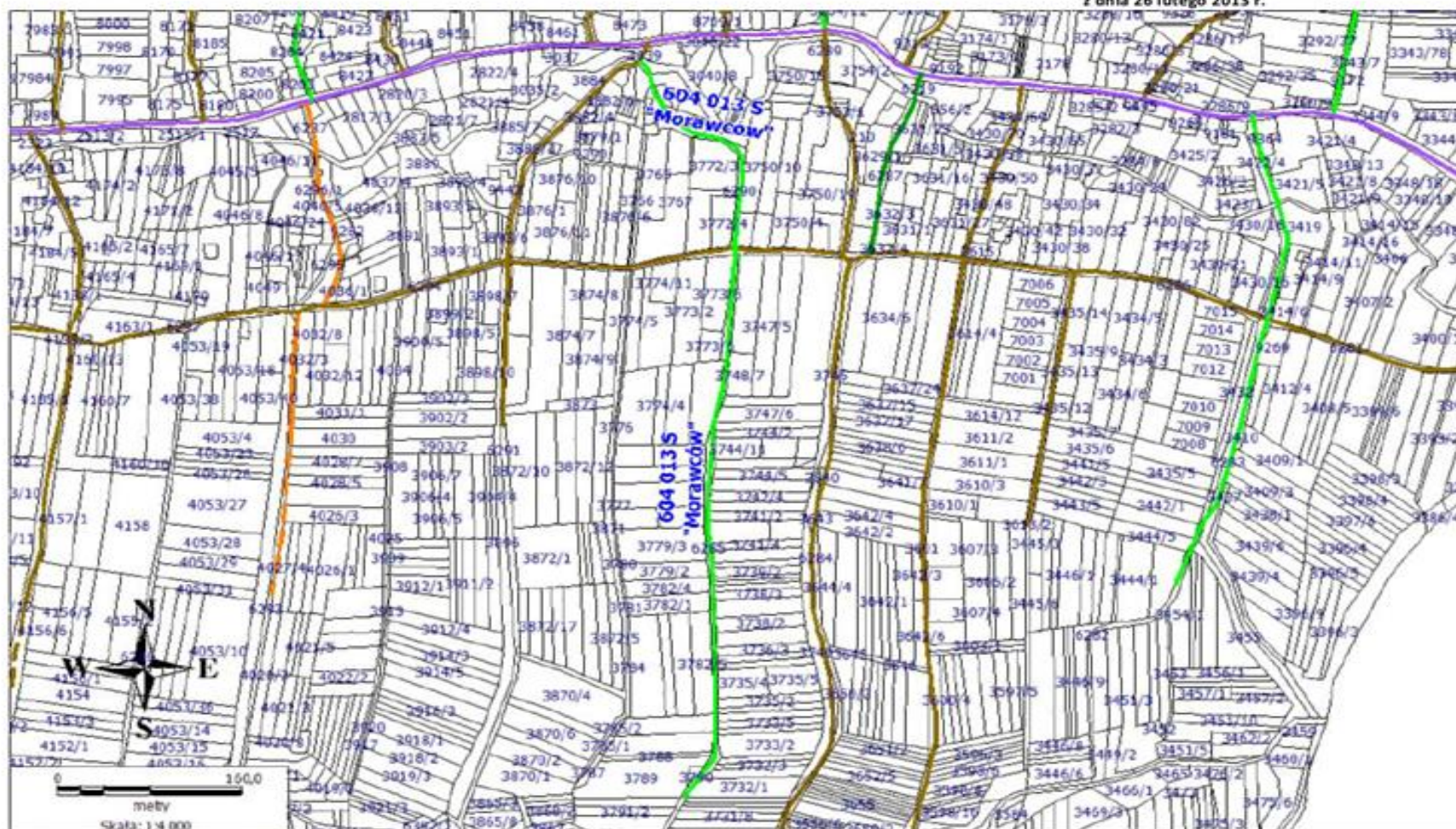

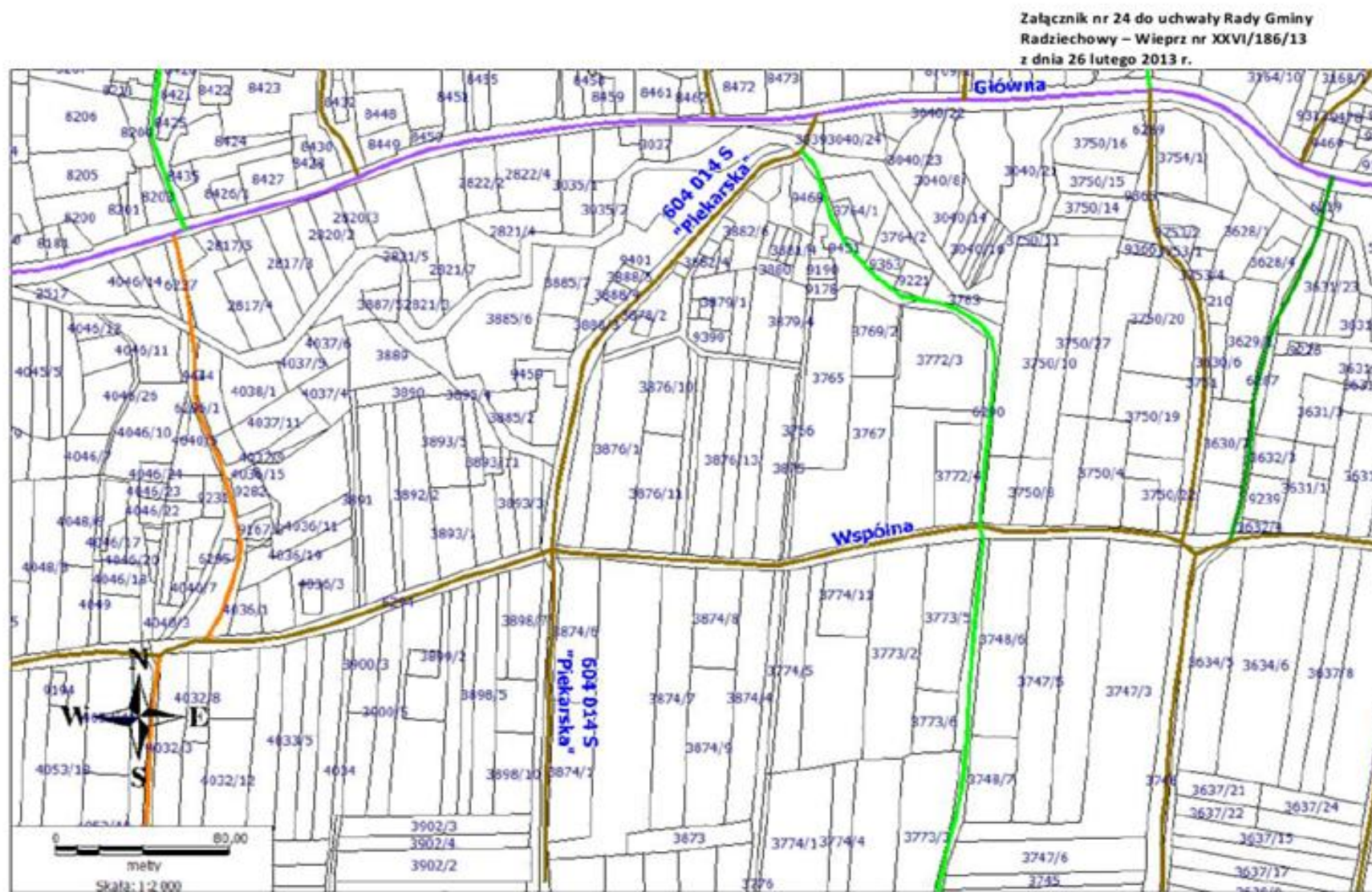

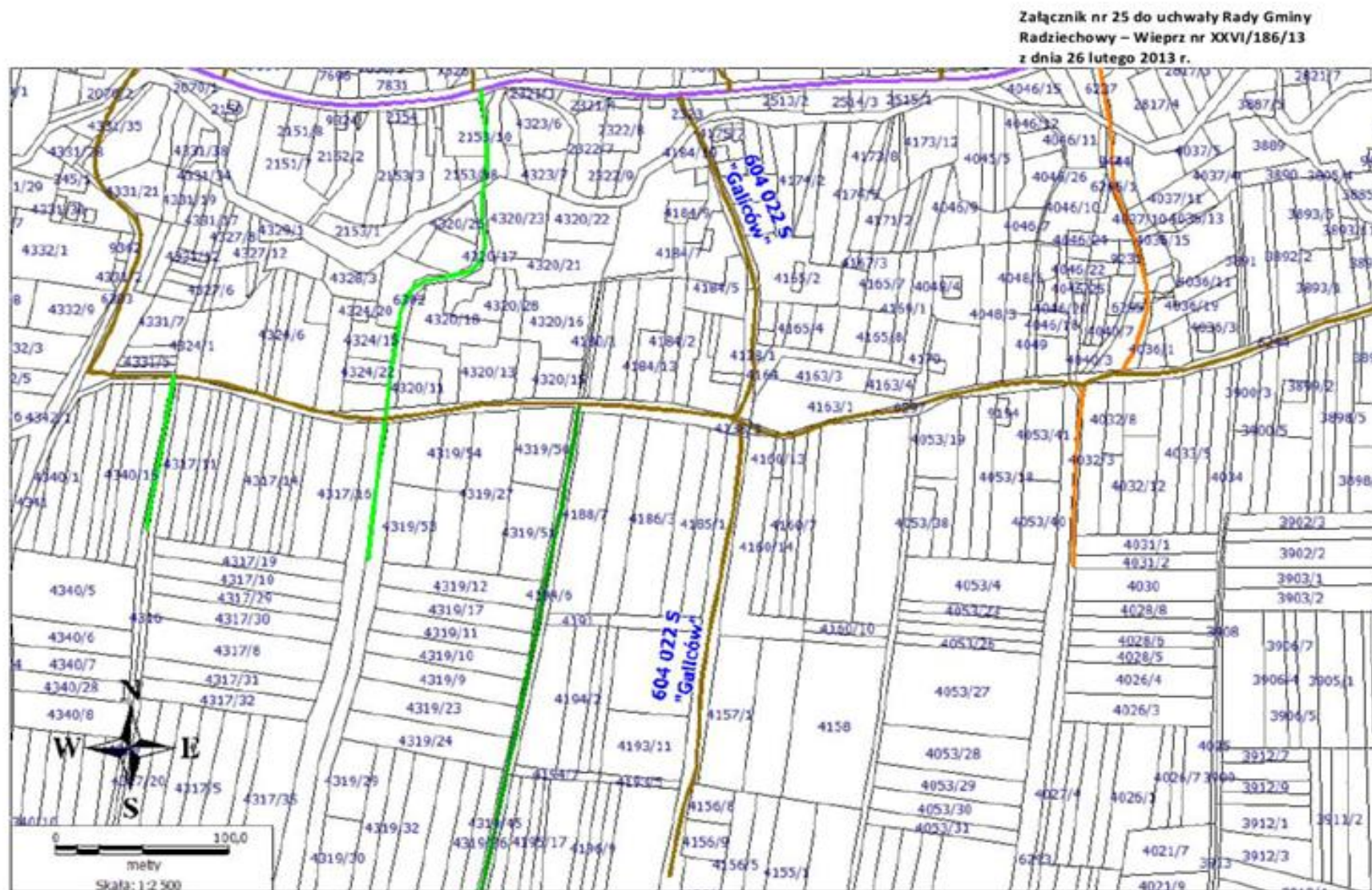

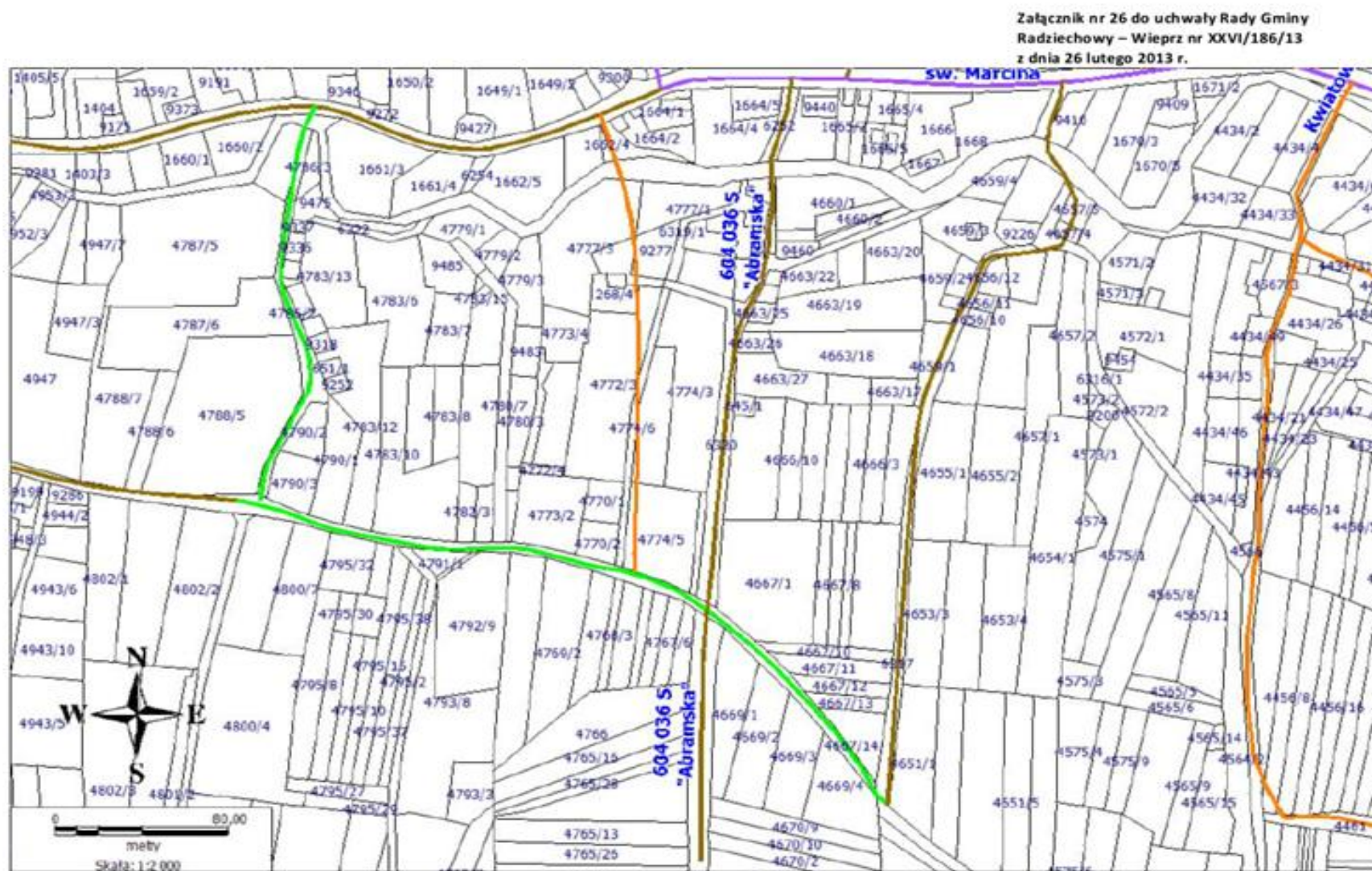

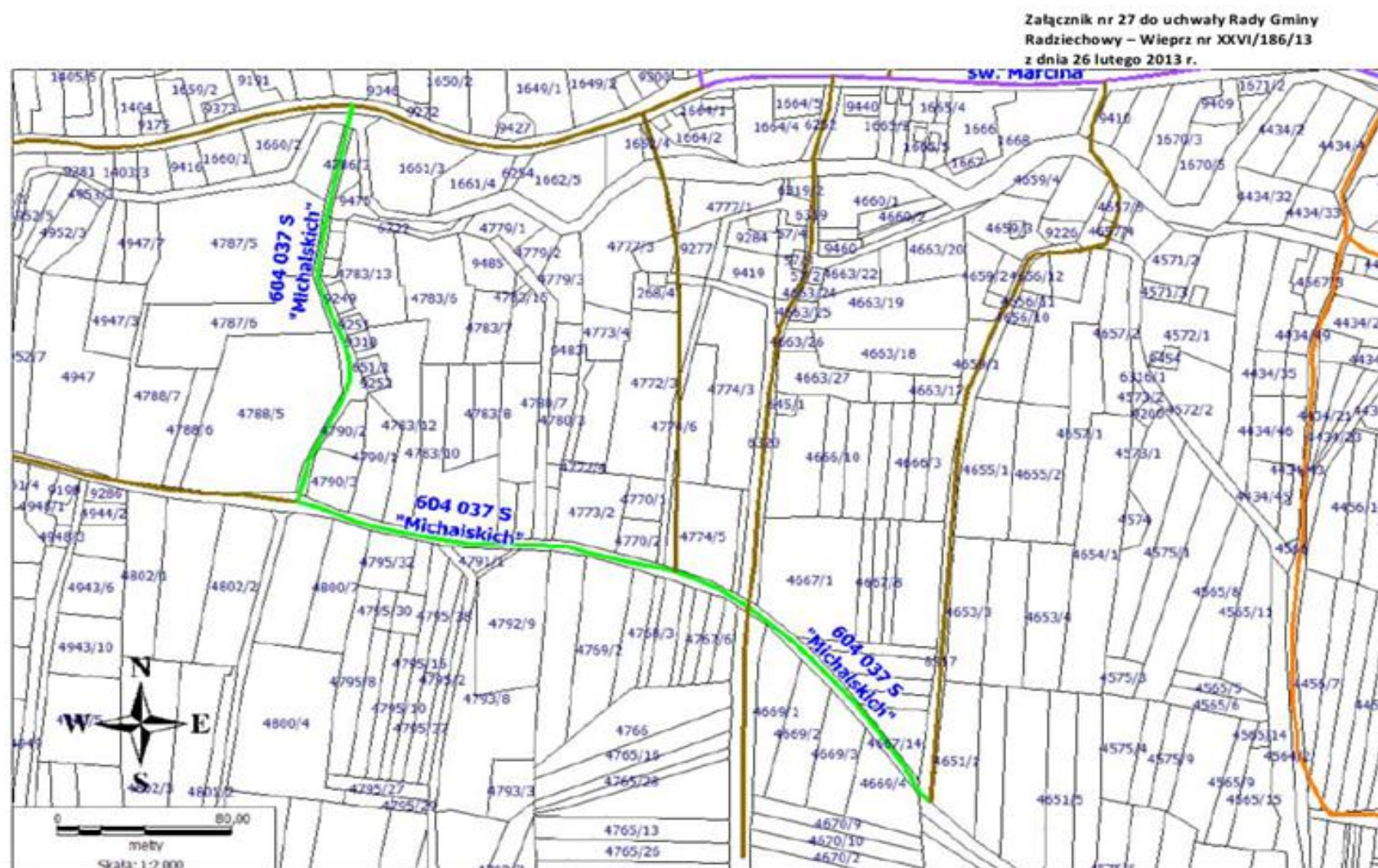

Załącznik nr 28 do uchwały Rady Gminy
Radziechowy – Wieprz nr XXVI/186/13
z dnia 26 lutego 2013 r.



Załącznik nr 29 do uchwały Rady Gminy
Radziechowy – Wieprz nr XXVI/186/13
z dnia 26 lutego 2013 r.

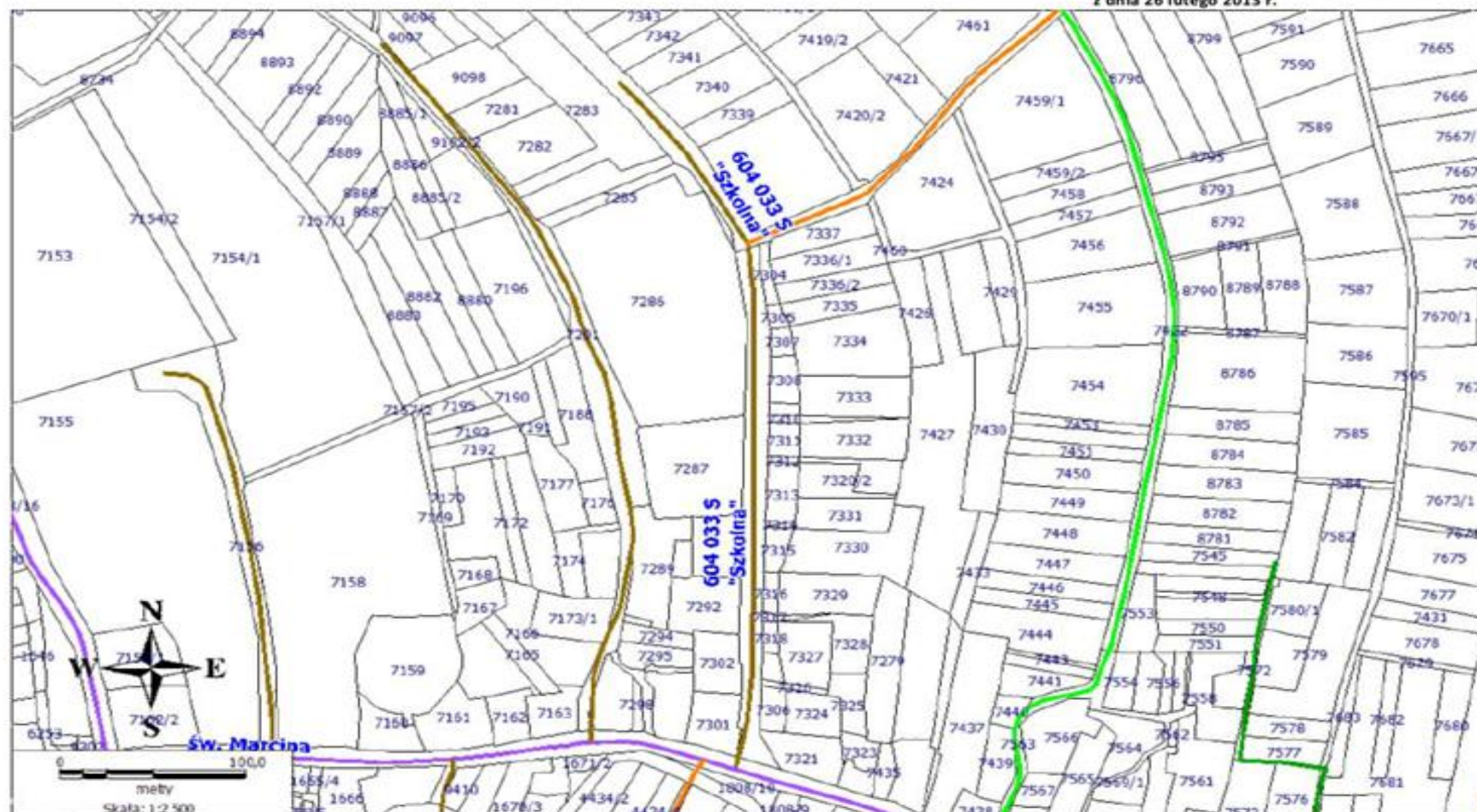

Załącznik nr 30 do uchwały Rady Gminy
Radziechowy – Wieprz nr XXVI/186/13
z dnia 26 lutego 2013 r.



Załącznik nr 31 do uchwały Rady Gminy
Radziechowy – Wieprz nr XXVI/186/13
z dnia 26 lutego 2013 r.

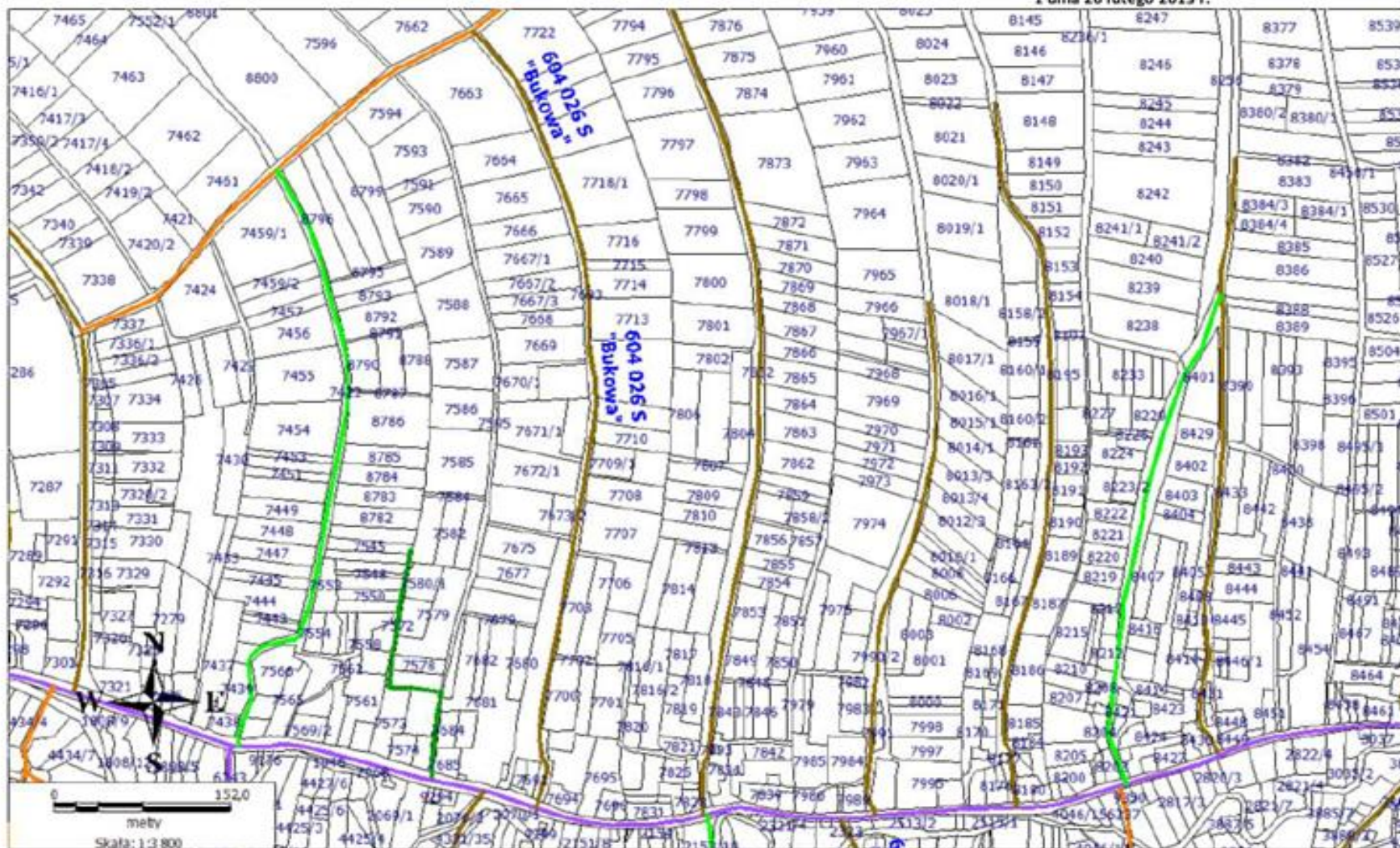

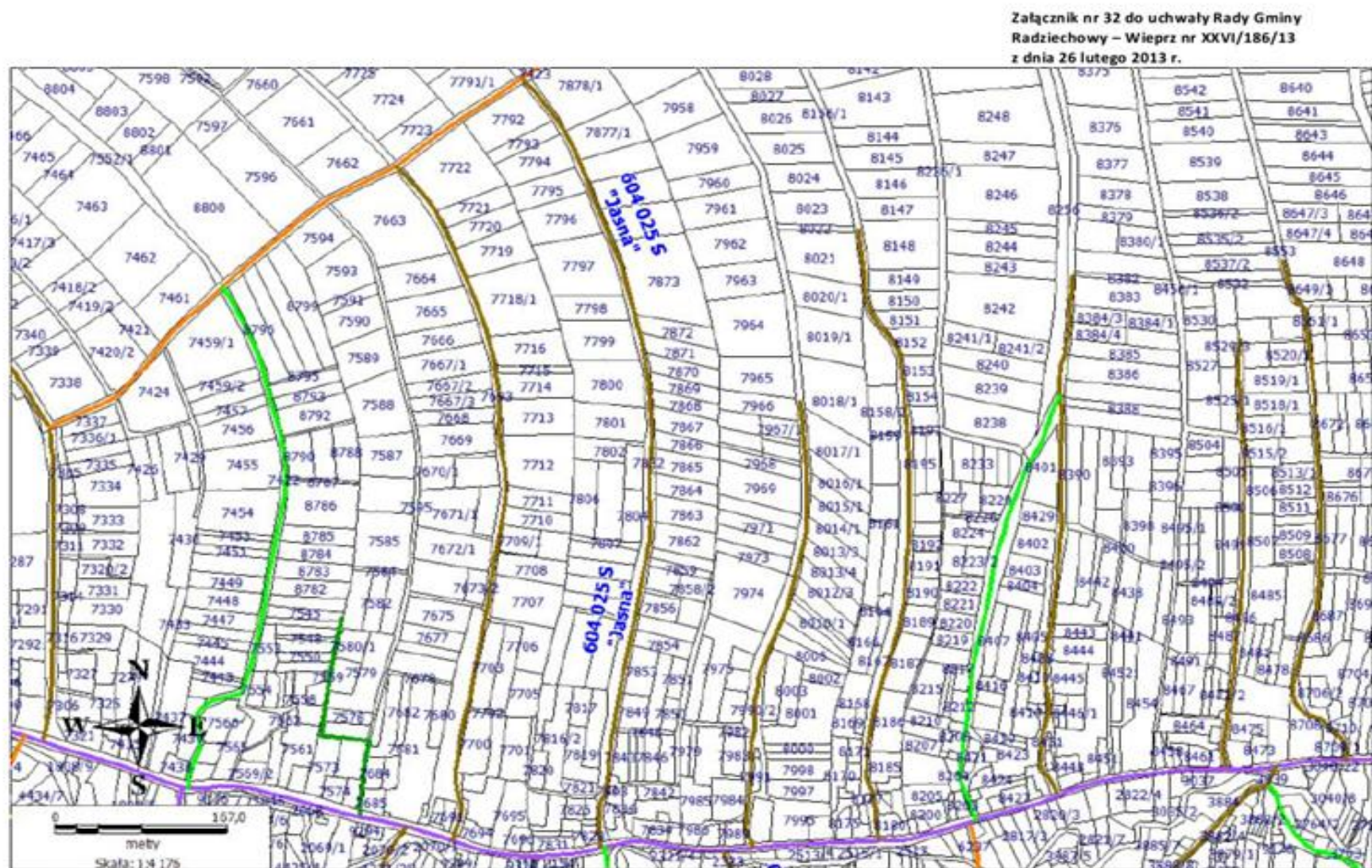

Załącznik nr 33 do uchwały Rady Gminy
Radziechowy – Wieprz nr XXVI/186/13
z dnia 26 lutego 2013 r.



Załącznik nr 34 do uchwały Rady Gminy
Radziechowy – Wieprz nr XXVI/186/13
z dnia 26 lutego 2013 r.

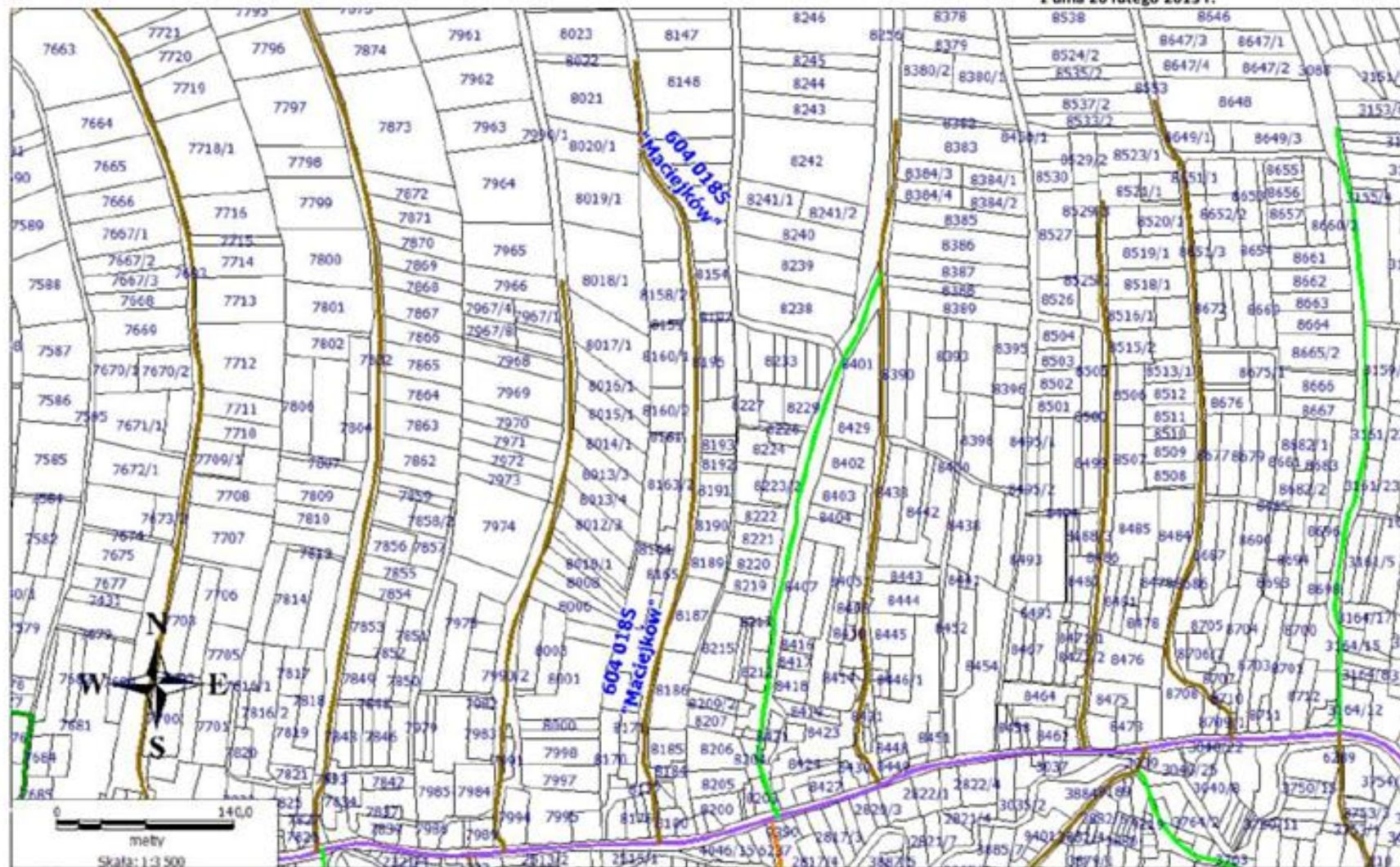

Załącznik nr 35 do uchwały Rady Gminy
Radziechowy – Wieprz nr XXVI/186/13
z dnia 26 lutego 2013 r.

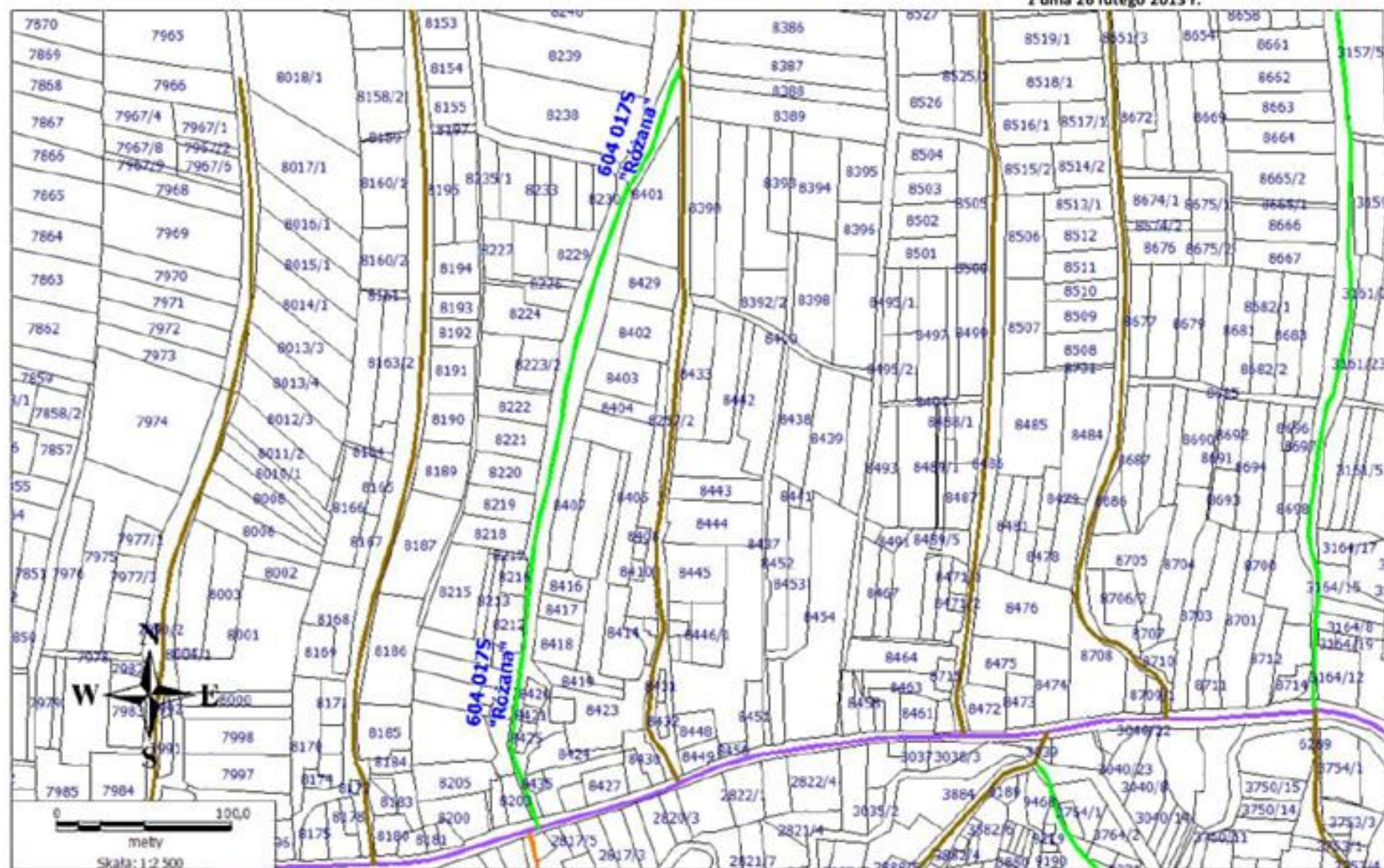

Załącznik nr 36 do uchwały Rady Gminy
Radziechowy – Wieprz nr XXVI/186/13
z dnia 26 lutego 2013 r.



Załącznik nr 37 do uchwały Rady Gminy
Radziechowy – Wieprz nr XXVI/186/13
z dnia 26 lutego 2013 r.



Załącznik nr 38 do uchwały Rady Gminy
Radziechowy – Wieprz nr XXVI/186/13
z dnia 26 lutego 2013 r.

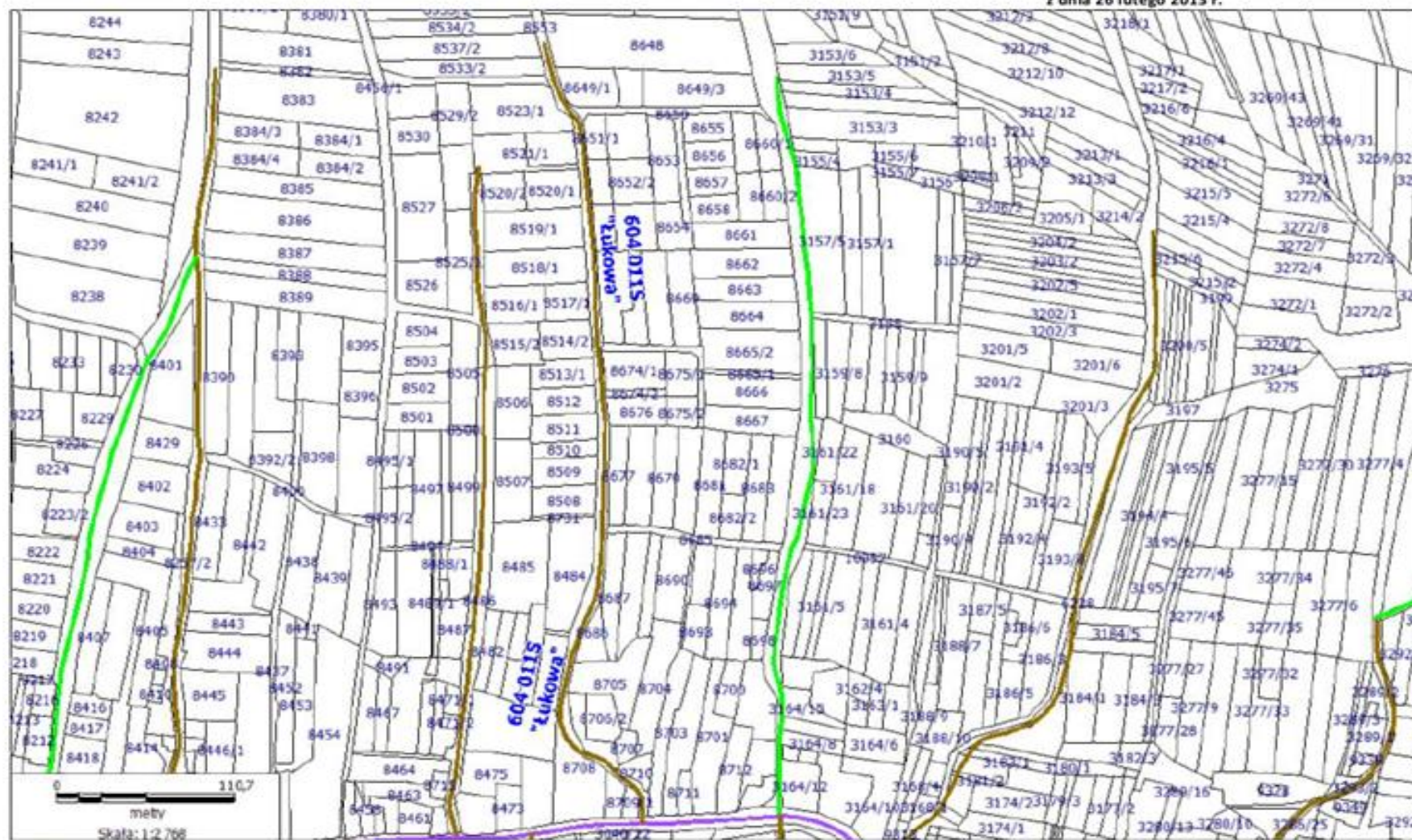

Załącznik nr 39 do uchwały Rady Gminy
Radziechowy – Wieprz nr XXVI/186/13
z dnia 26 lutego 2013 r.

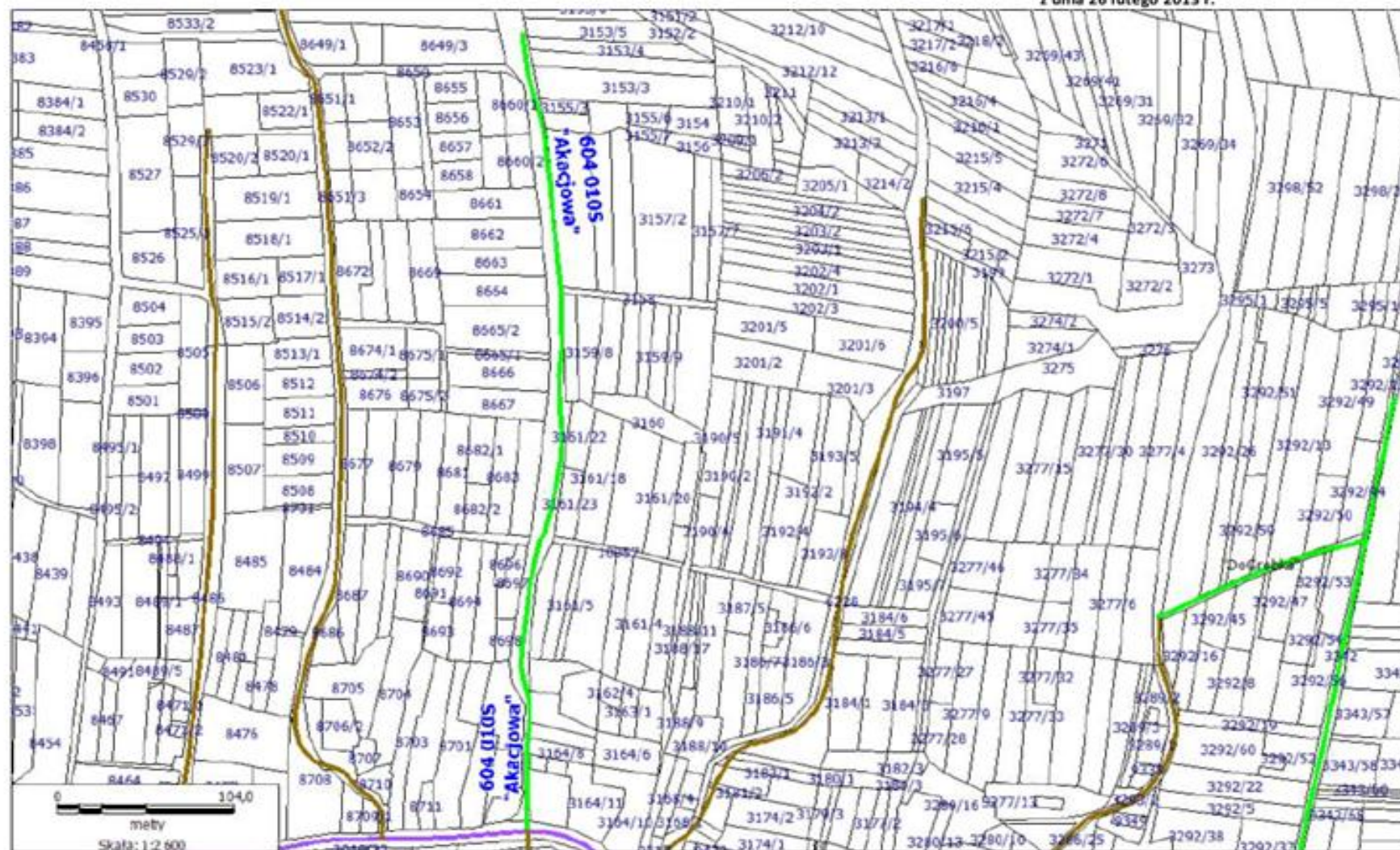



Załącznik nr 41 do uchwały Rady Gminy
Radziechowy - Wieprz nr XXVI/186/13
z dnia 26 lutego 2013 r.



Załącznik nr 42 do uchwały Rady Gminy
Radziechowy – Wieprz nr XXVI/186/13
z dnia 26 lutego 2013 r.

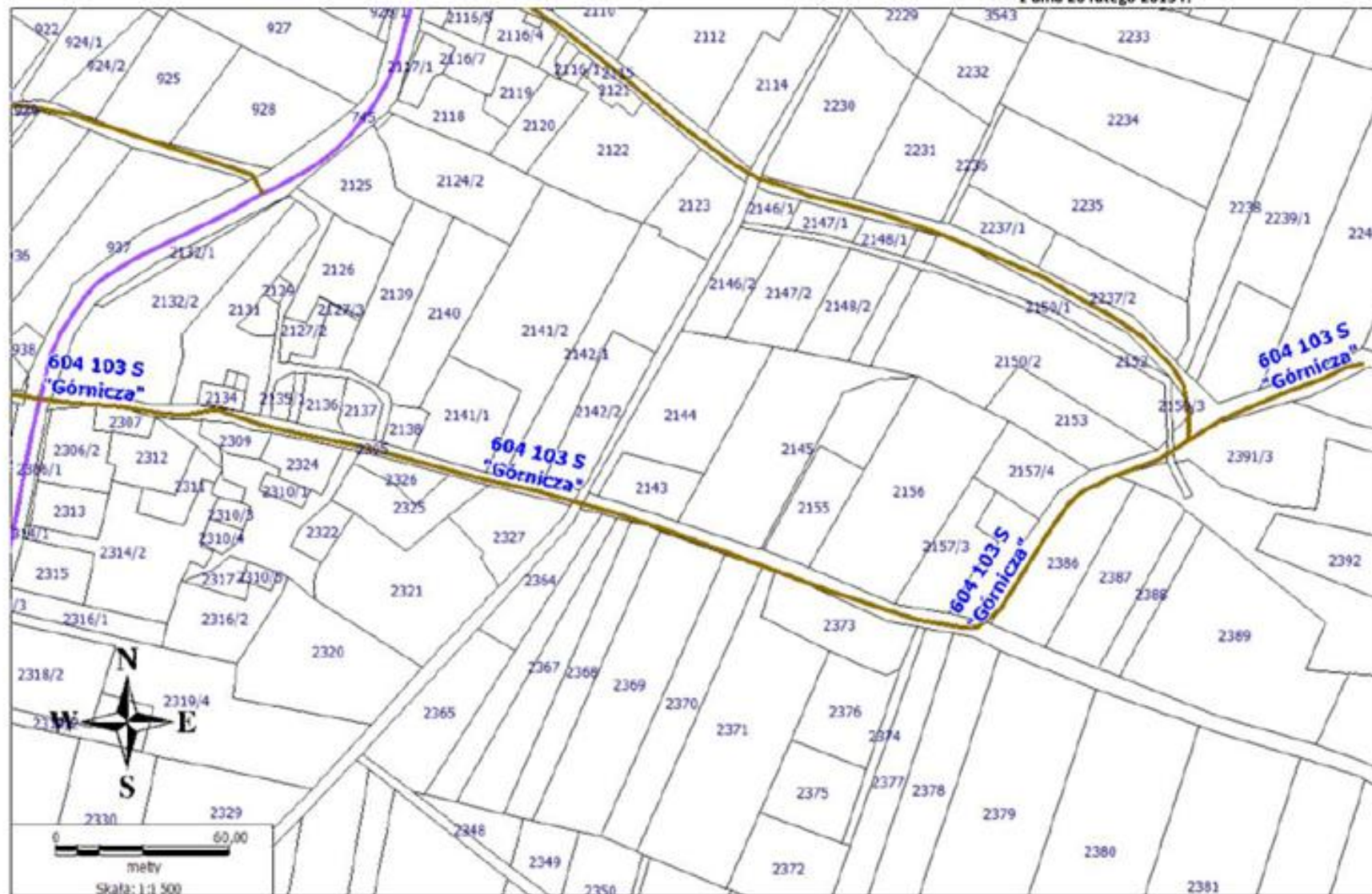

Załącznik nr 43 do uchwały Rady Gminy
Radziechowy - Wieprz nr XXVI/186/13
z dnia 26 lutego 2013 r.



Załącznik nr 44 do uchwały Rady Gminy
Radziechowy - Wieprz nr XXVI/186/13
z dnia 26 lutego 2013 r.

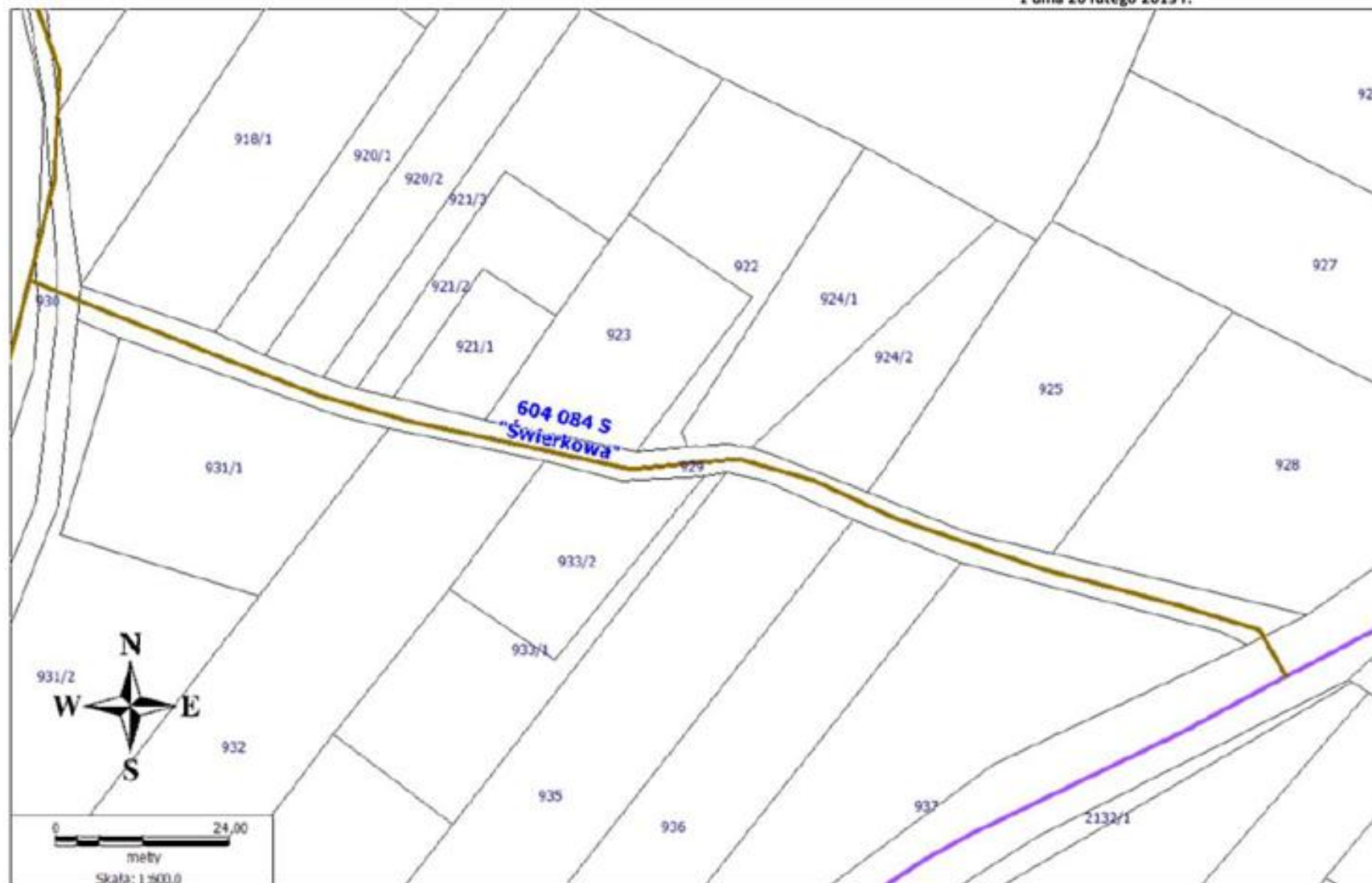

Załącznik nr 45 do uchwały Rady Gminy
Radziechowy – Wieprz nr XXVI/186/13
z dnia 26 lutego 2013 r.



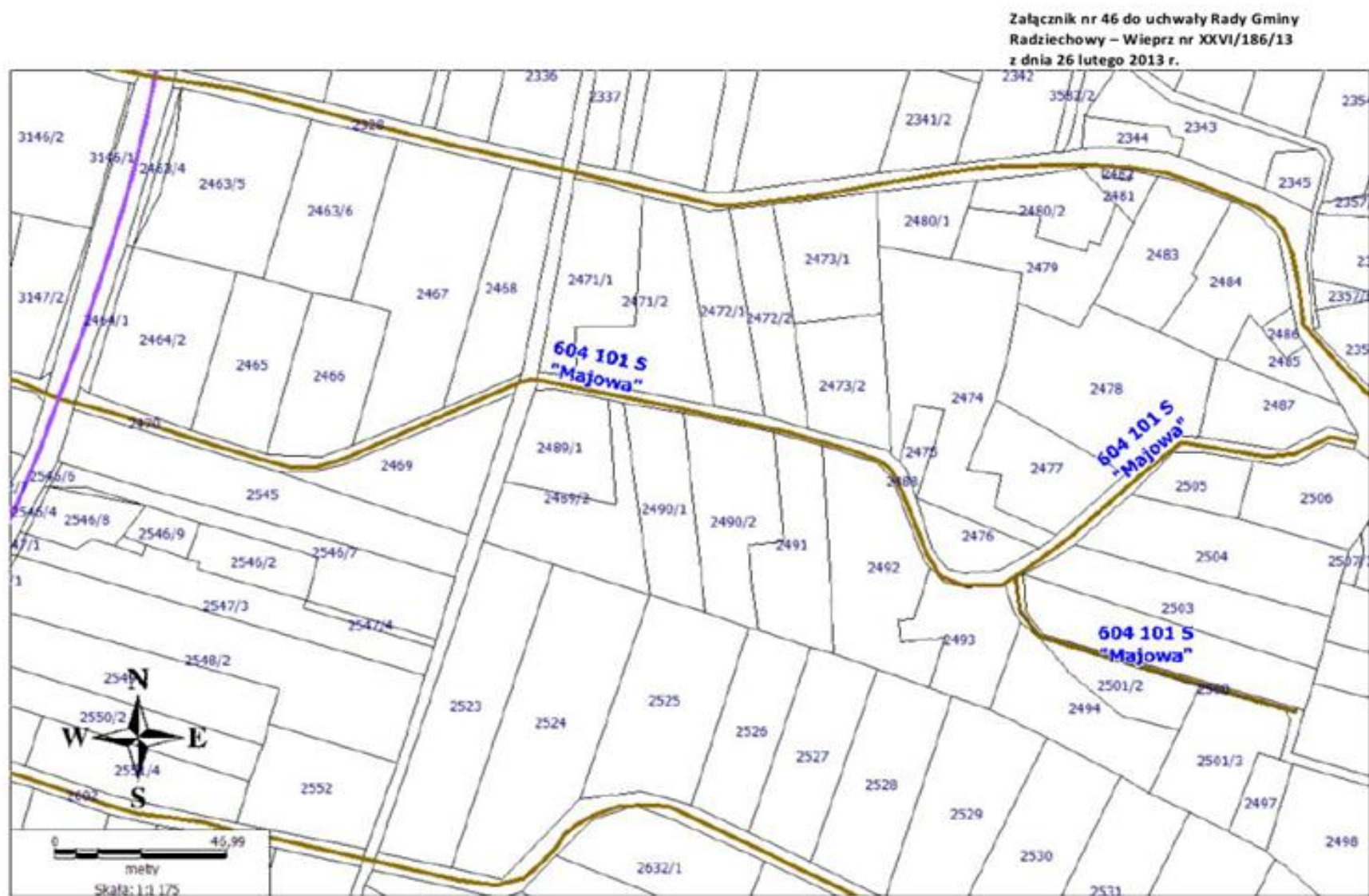

Załącznik nr 47 do uchwały Rady Gminy
Radziechowy – Wieprz nr XXVI/186/13
z dnia 26 lutego 2013 r.

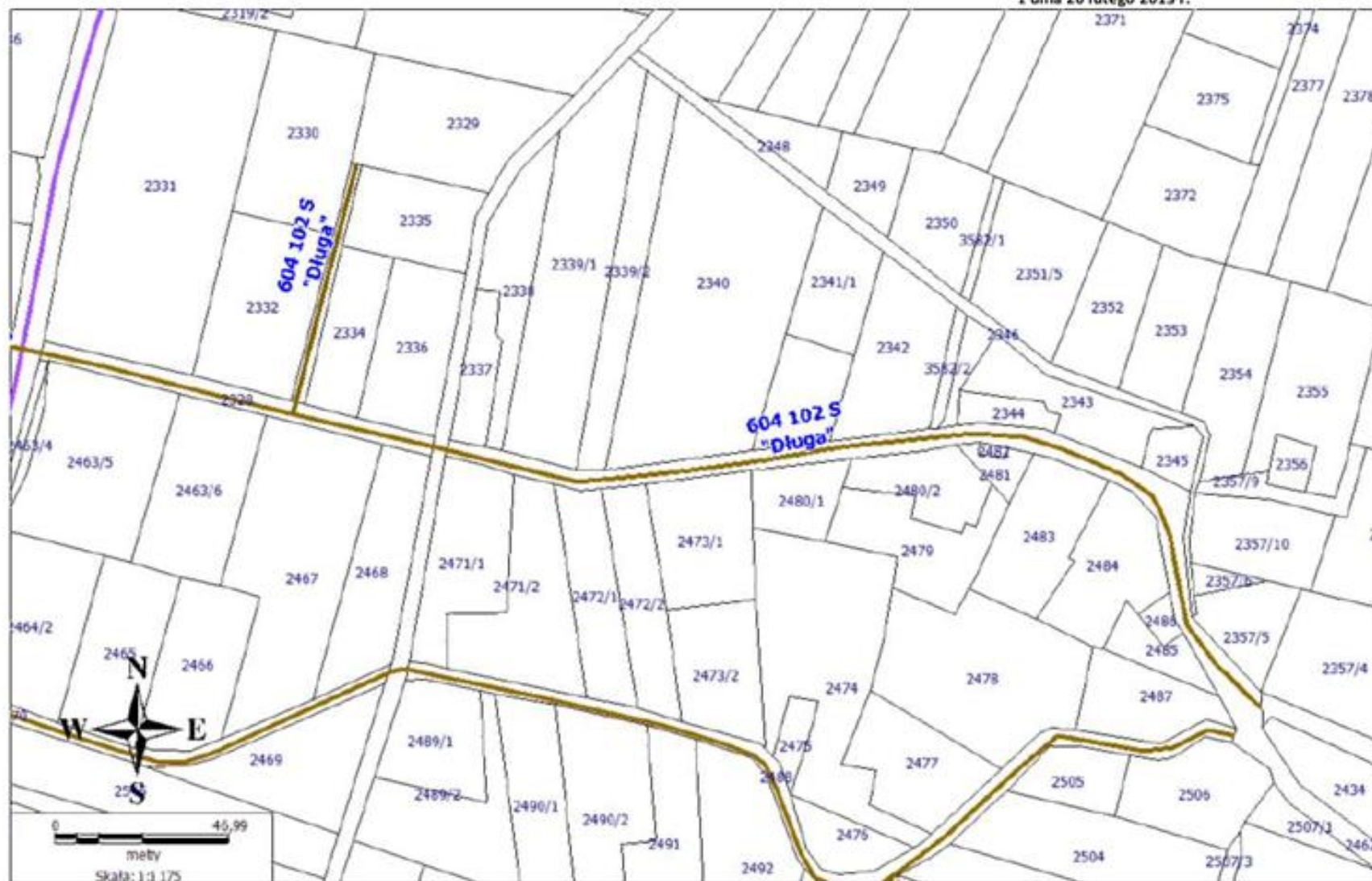

Załącznik nr 48 do uchwały Rady Gminy
Radziechowy - Wieprz nr XXVI/186/13
z dnia 26 lutego 2013 r.



Załącznik nr 49 do uchwały Rady Gminy
Radziechowy - Wieprz nr XXVI/186/13
z dnia 26 lutego 2013 r.





Załącznik nr 51 do uchwały Rady Gminy
Radziechowy – Wieprz nr XXVI/186/13
z dnia 26 lutego 2013 r.



Załącznik nr 52 do uchwały Rady Gminy
Radziechowy – Wieprz nr XXVI/186/13
z dnia 26 lutego 2013 r.



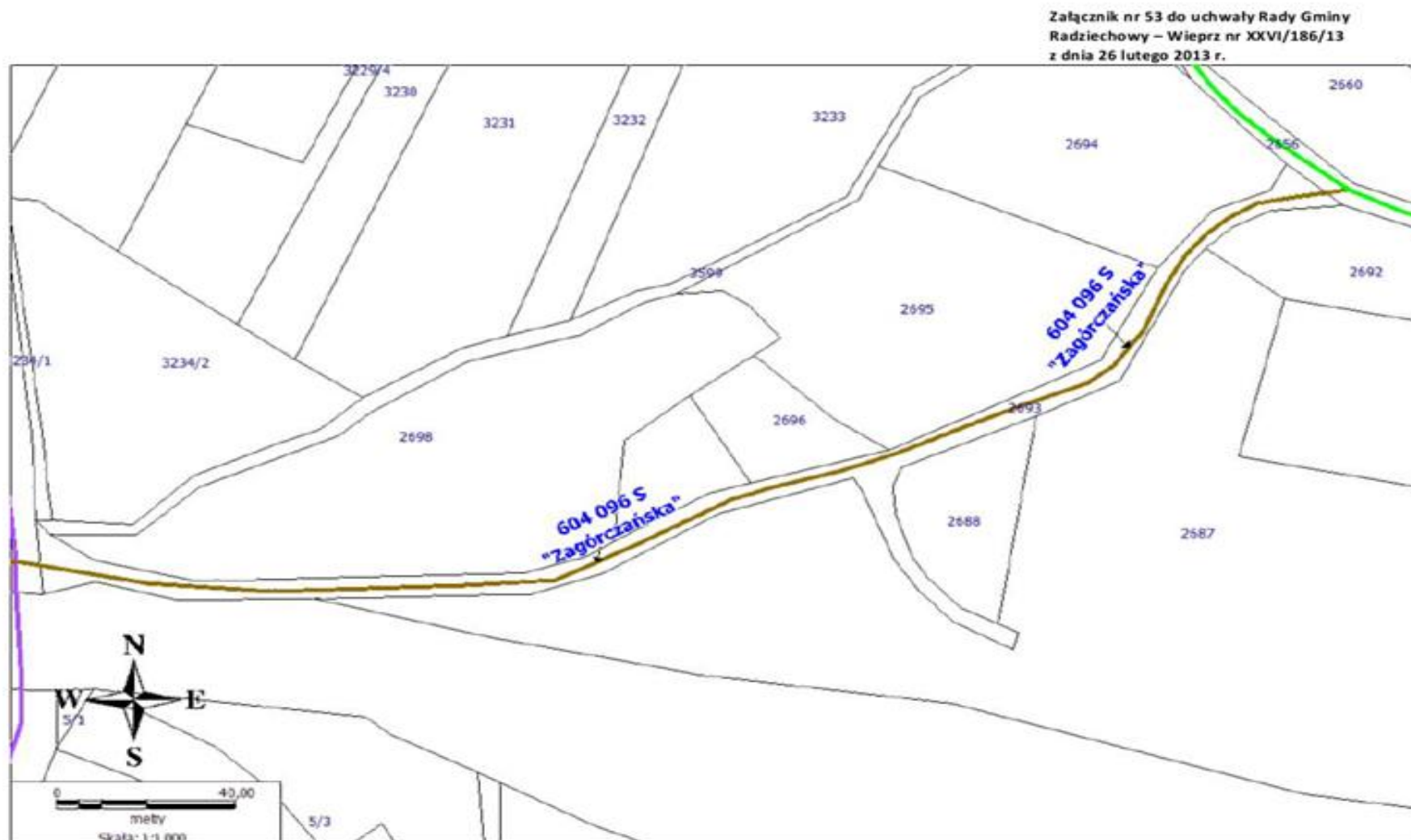

Załącznik nr 54 do uchwały Rady Gminy
Radziechowy - Wieprz nr XXVI/186/13
z dnia 26 lutego 2013 r.

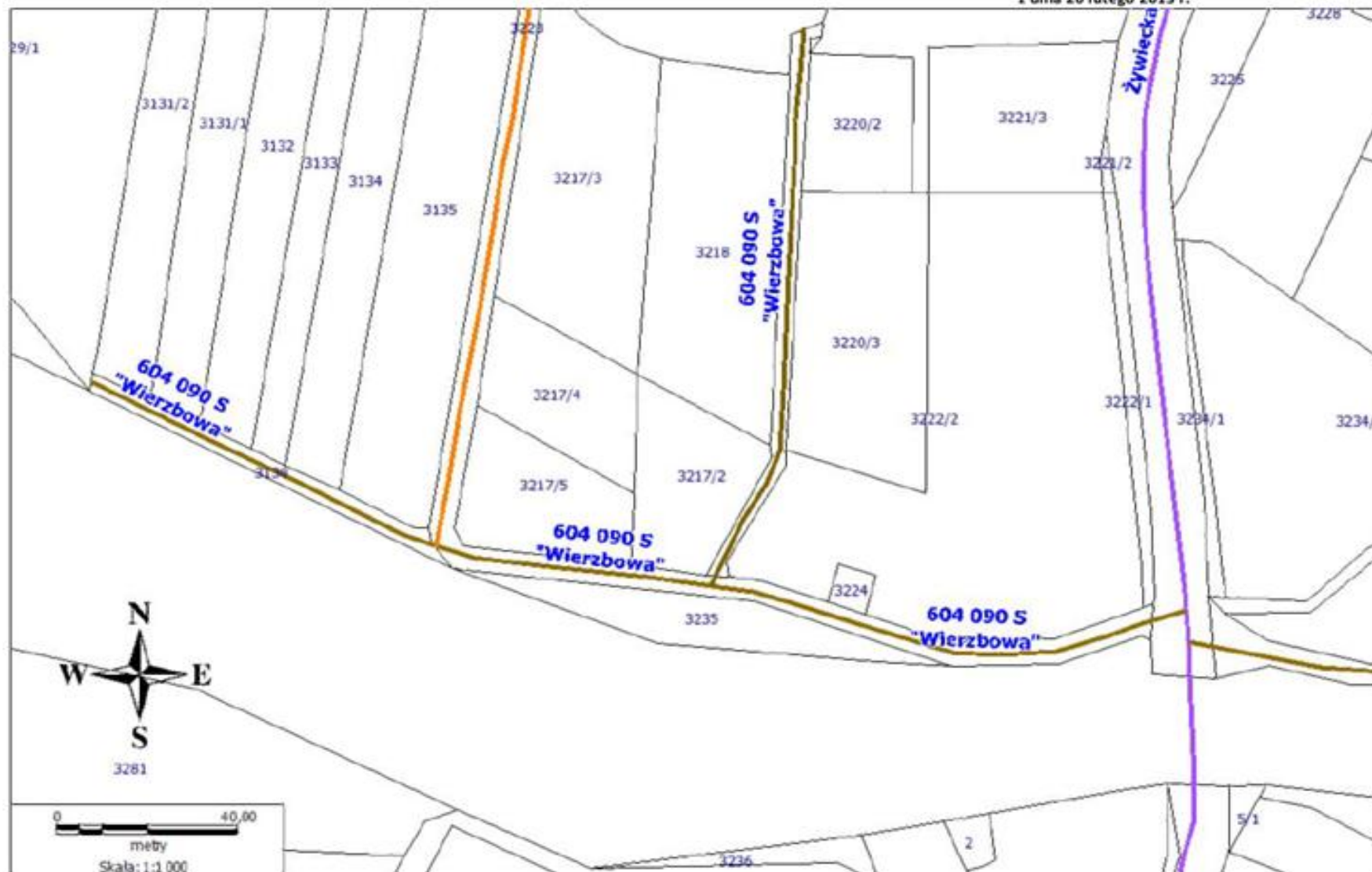

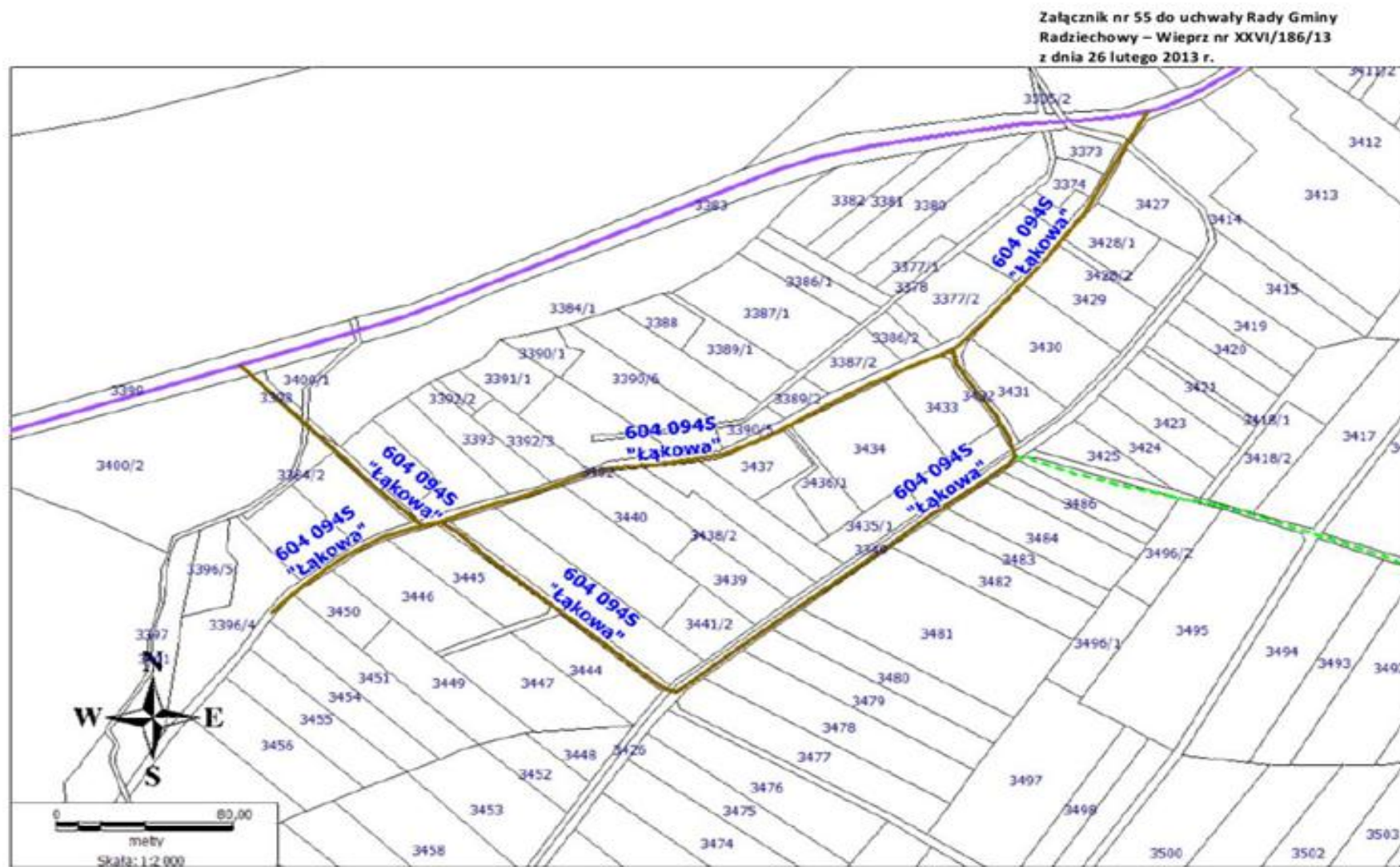

Załącznik nr 56 do uchwały Rady Gminy
Radziechowy – Wieprz nr XXVI/186/13
z dnia 26 lutego 2013 r.



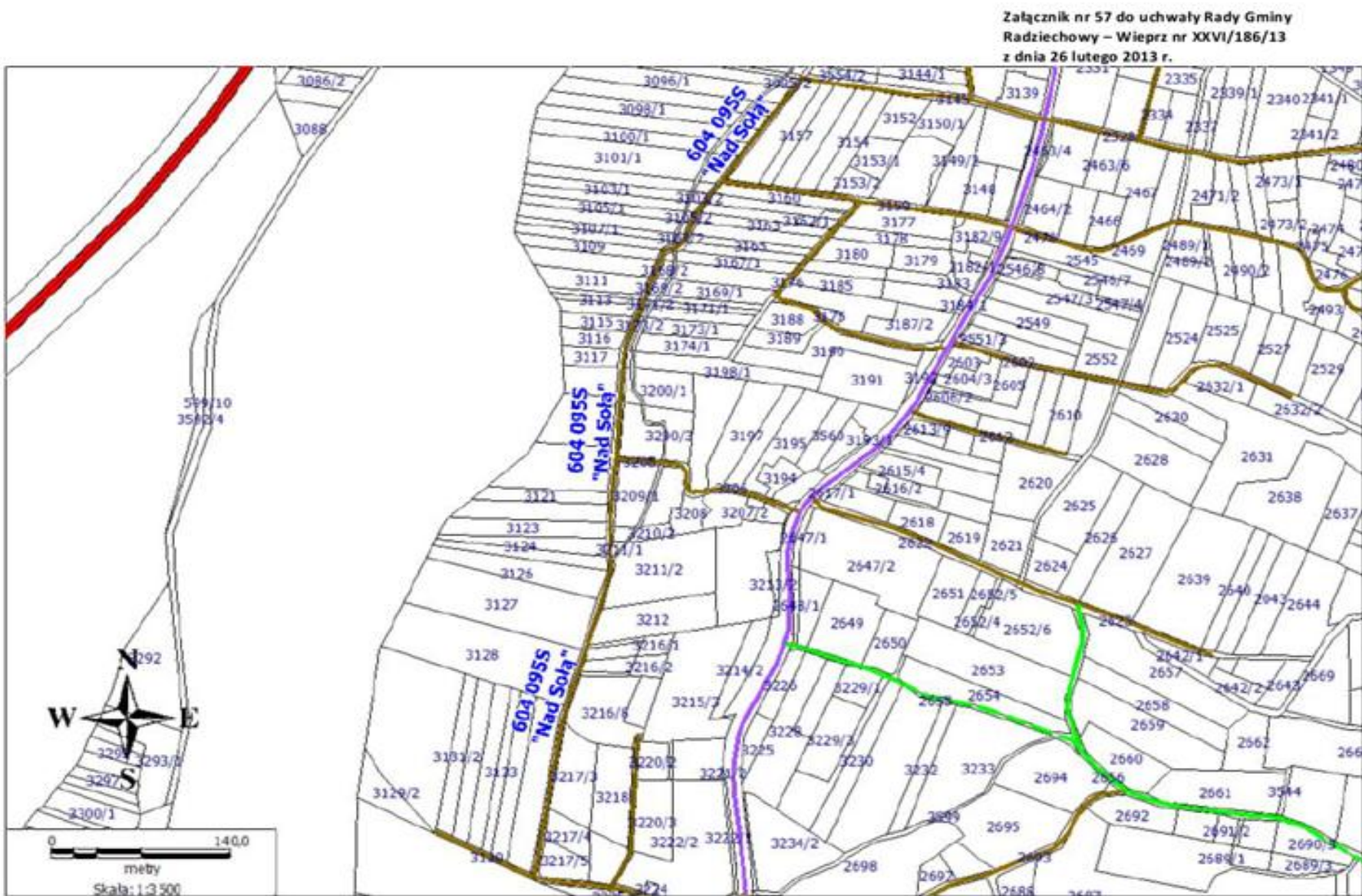



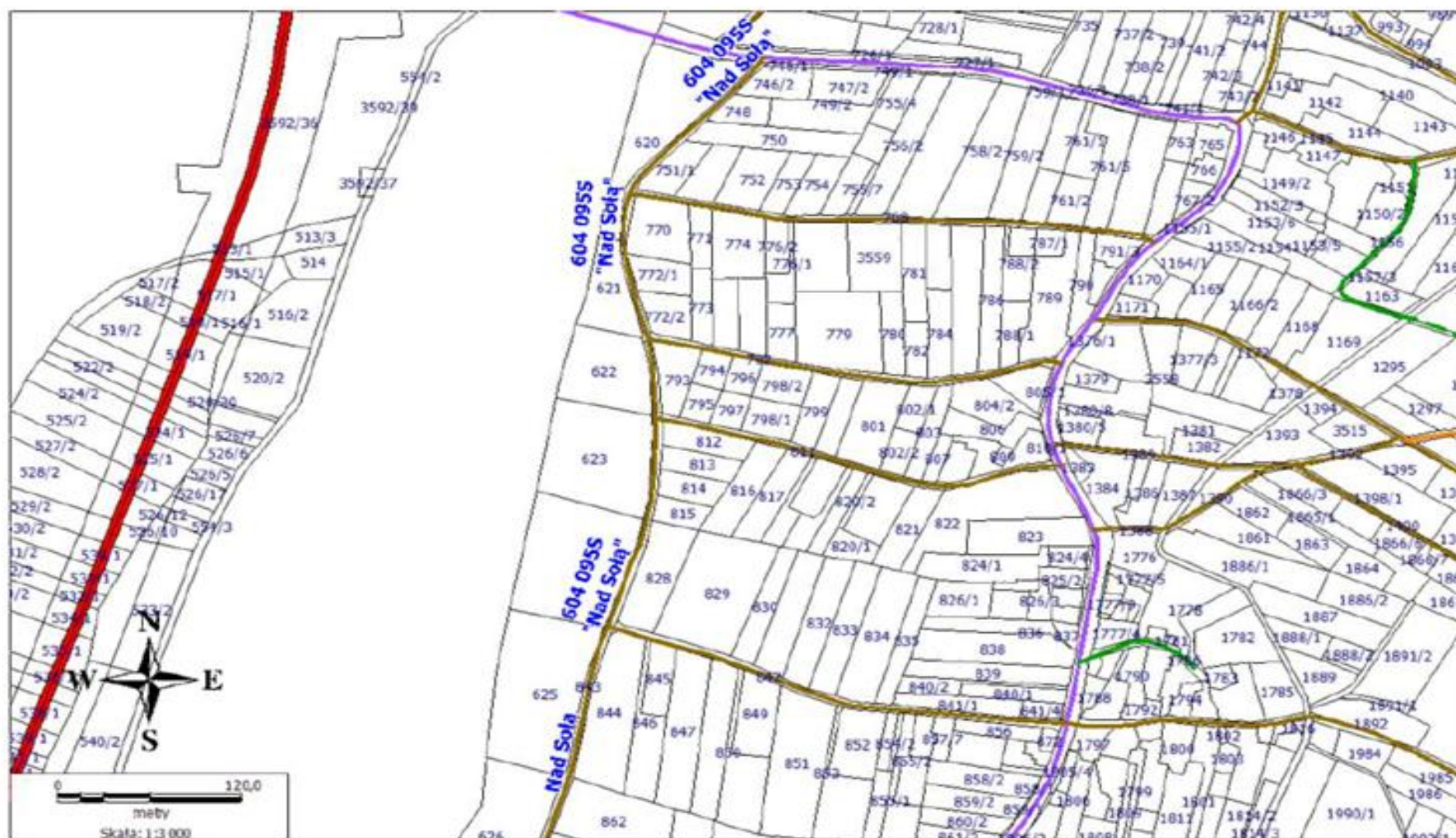

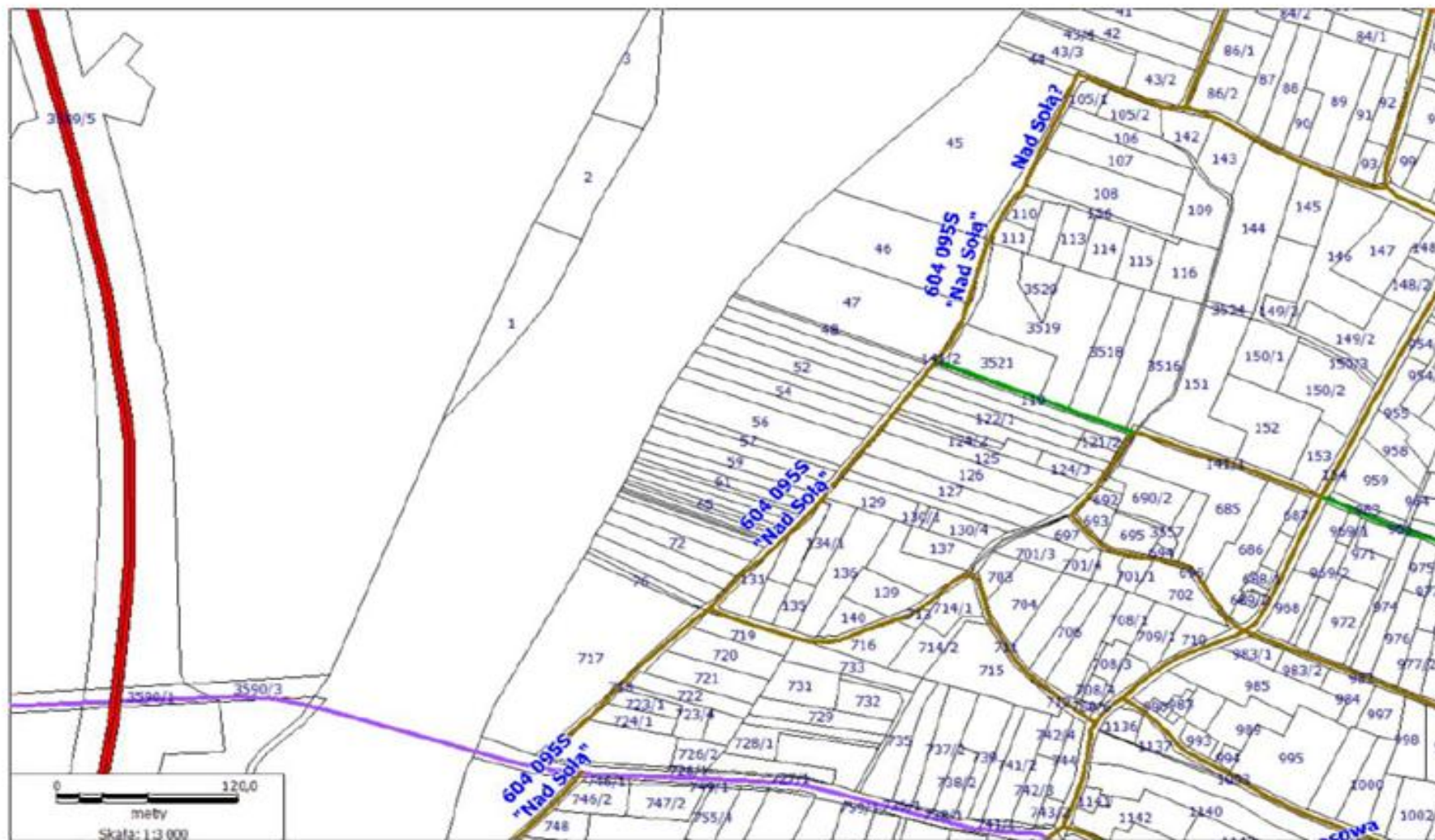

Załącznik nr 58 do uchwały Rady Gminy
Radziechowy – Wieprz nr XXVI/186/13
z dnia 26 lutego 2013 r.



Załącznik nr 59 do uchwały Rady Gminy
Radziechowy – Wieprz nr XXVI/186/13
z dnia 26 lutego 2013 r.

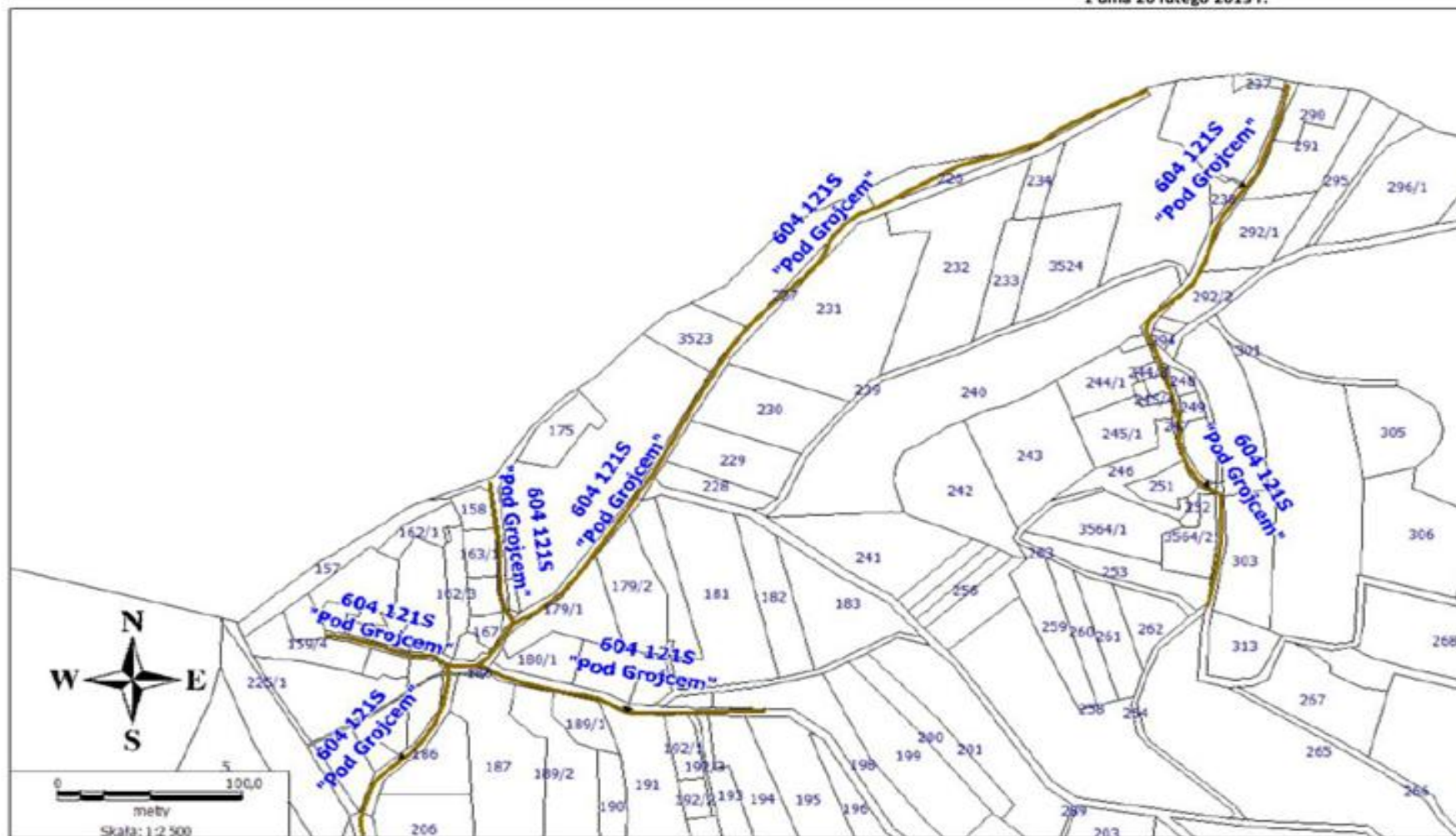

Załącznik nr 60 do uchwały Rady Gminy
Radziechowy – Wieprz nr XXVI/186/13
z dnia 26 lutego 2013 r.

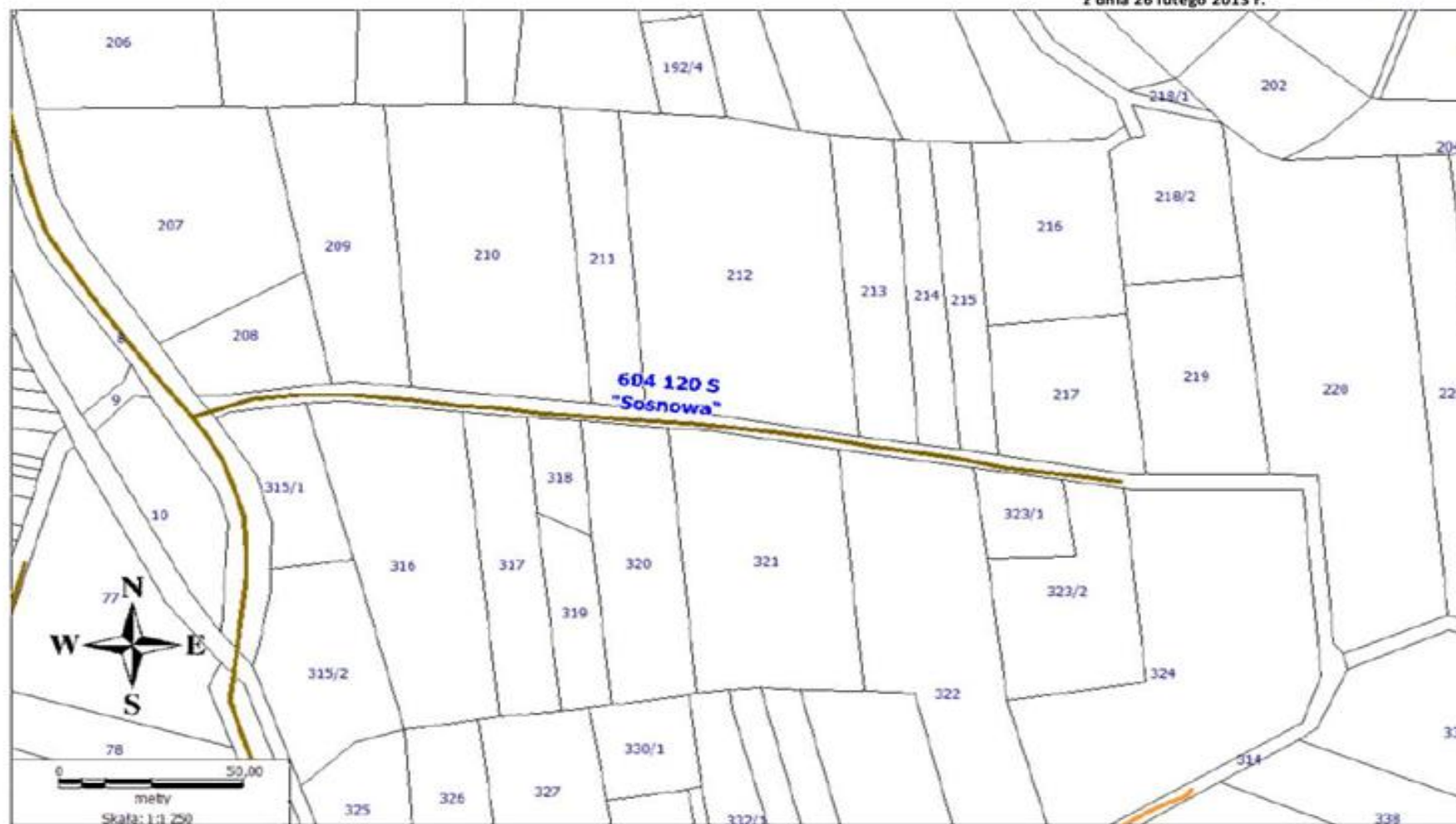

Załącznik nr 61 do uchwały Rady Gminy
Radziechowy – Wieprz nr XXVI/186/13
z dnia 26 lutego 2013 r.

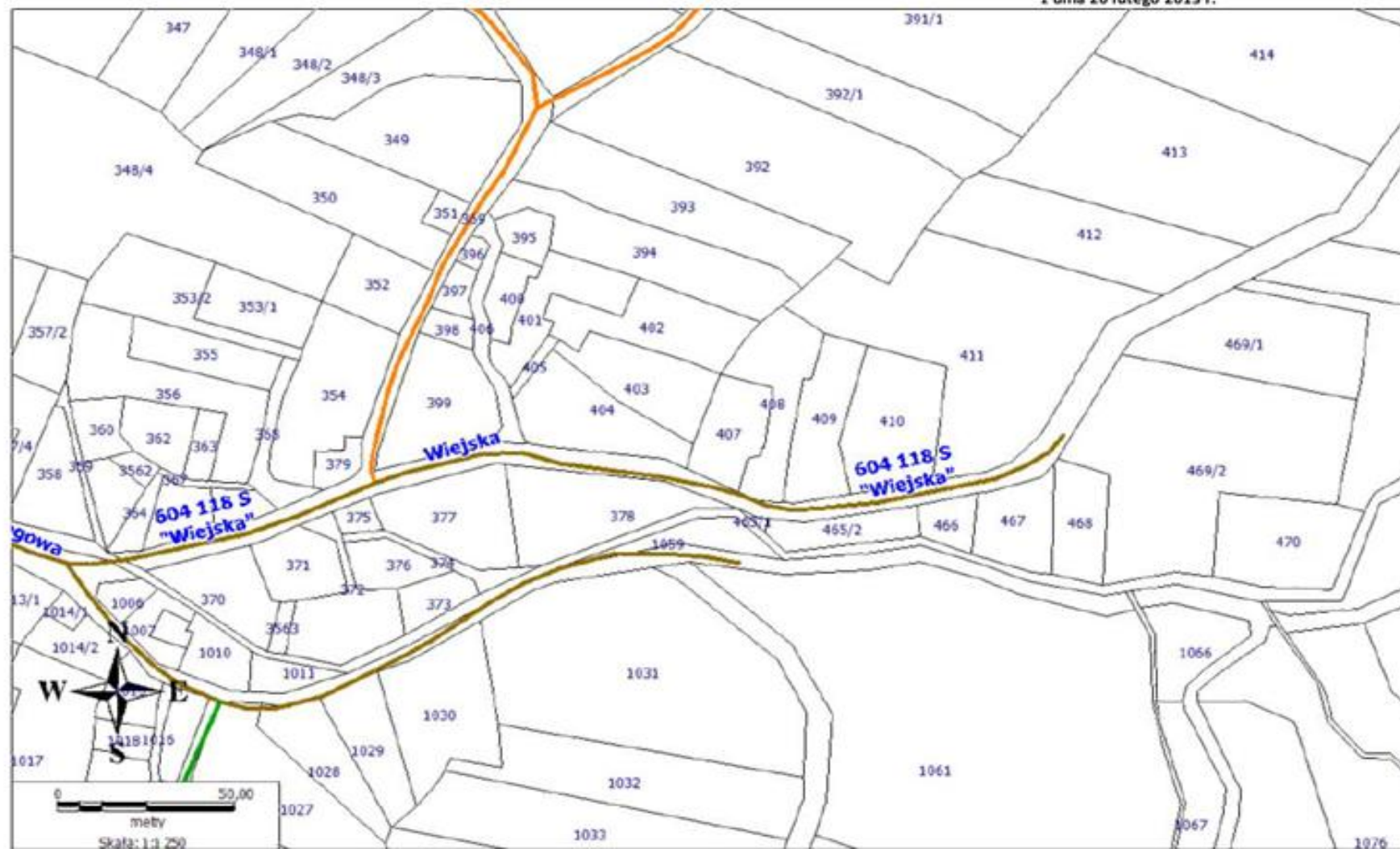

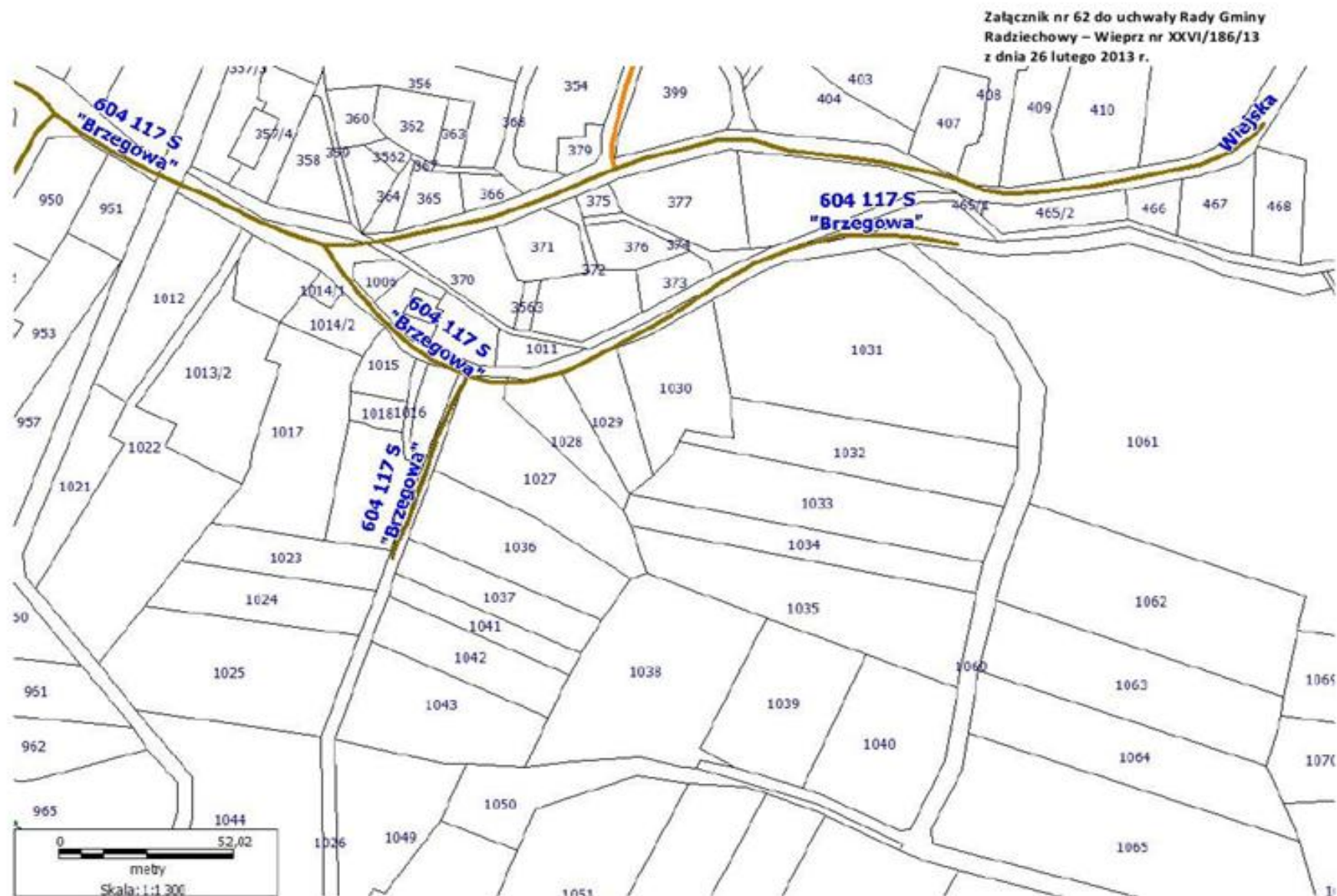

Załącznik nr 63 do uchwały Rady Gminy
Radziechowy – Wieprz nr XXVI/186/13
z dnia 26 lutego 2013 r.

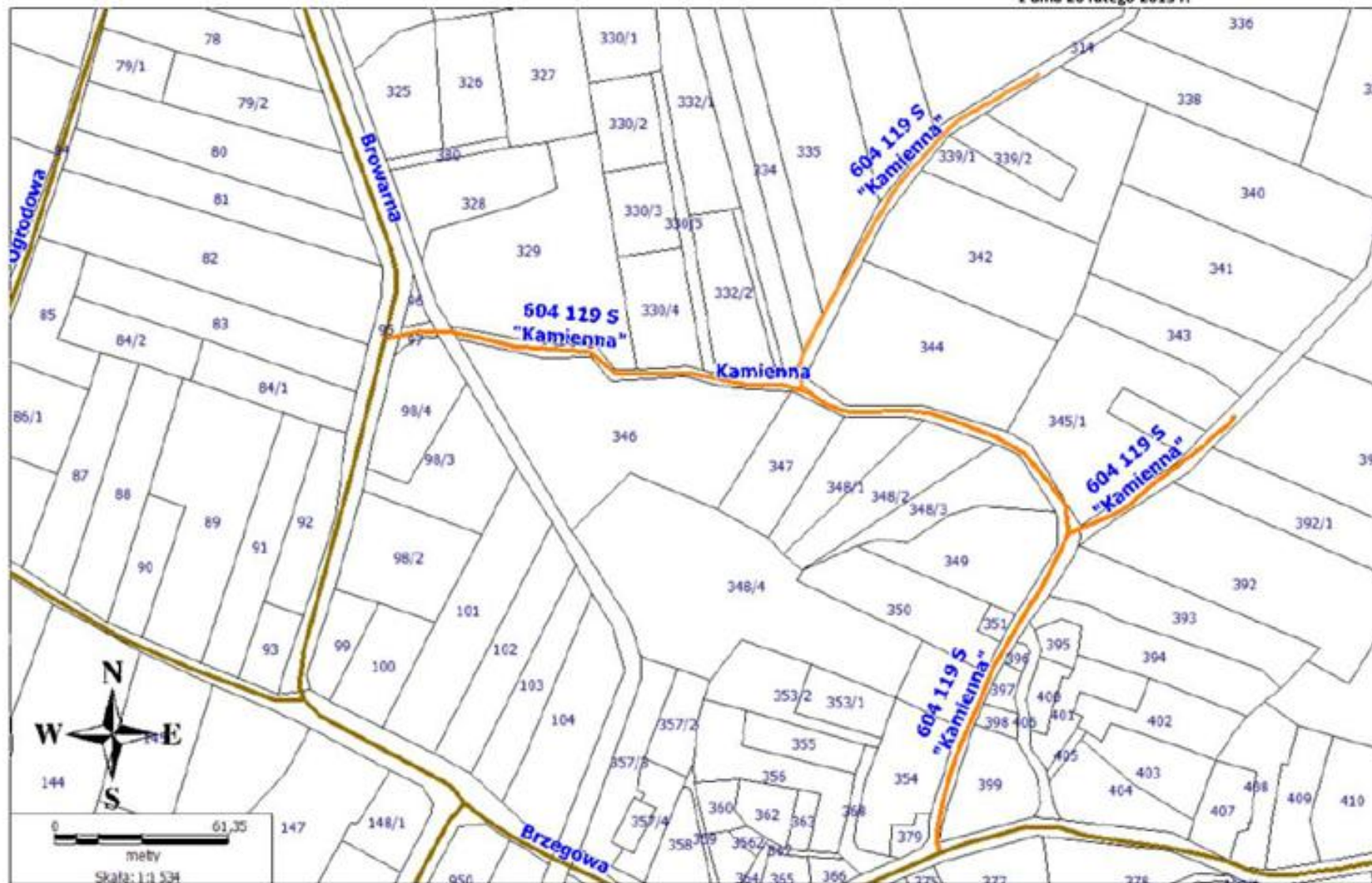

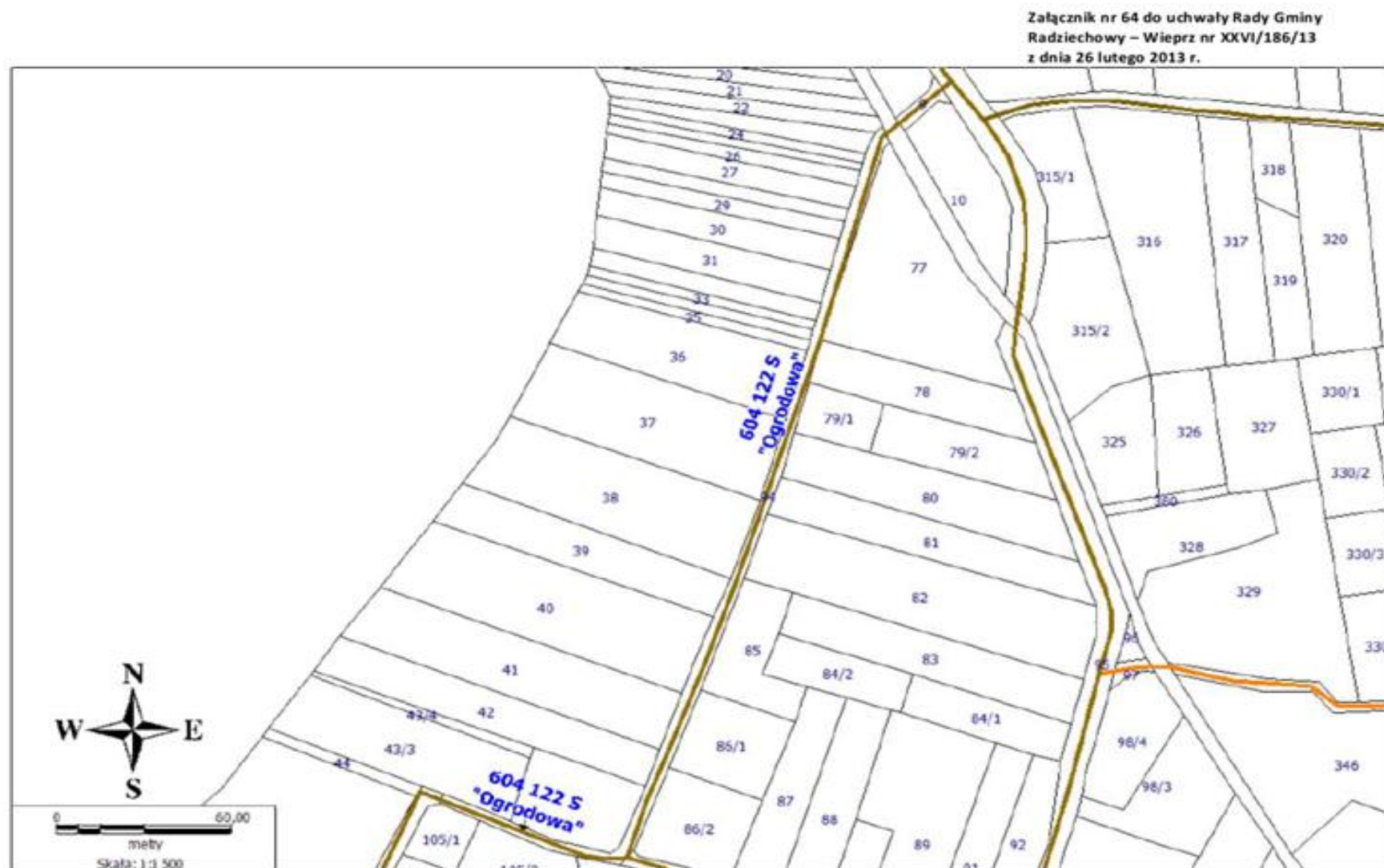

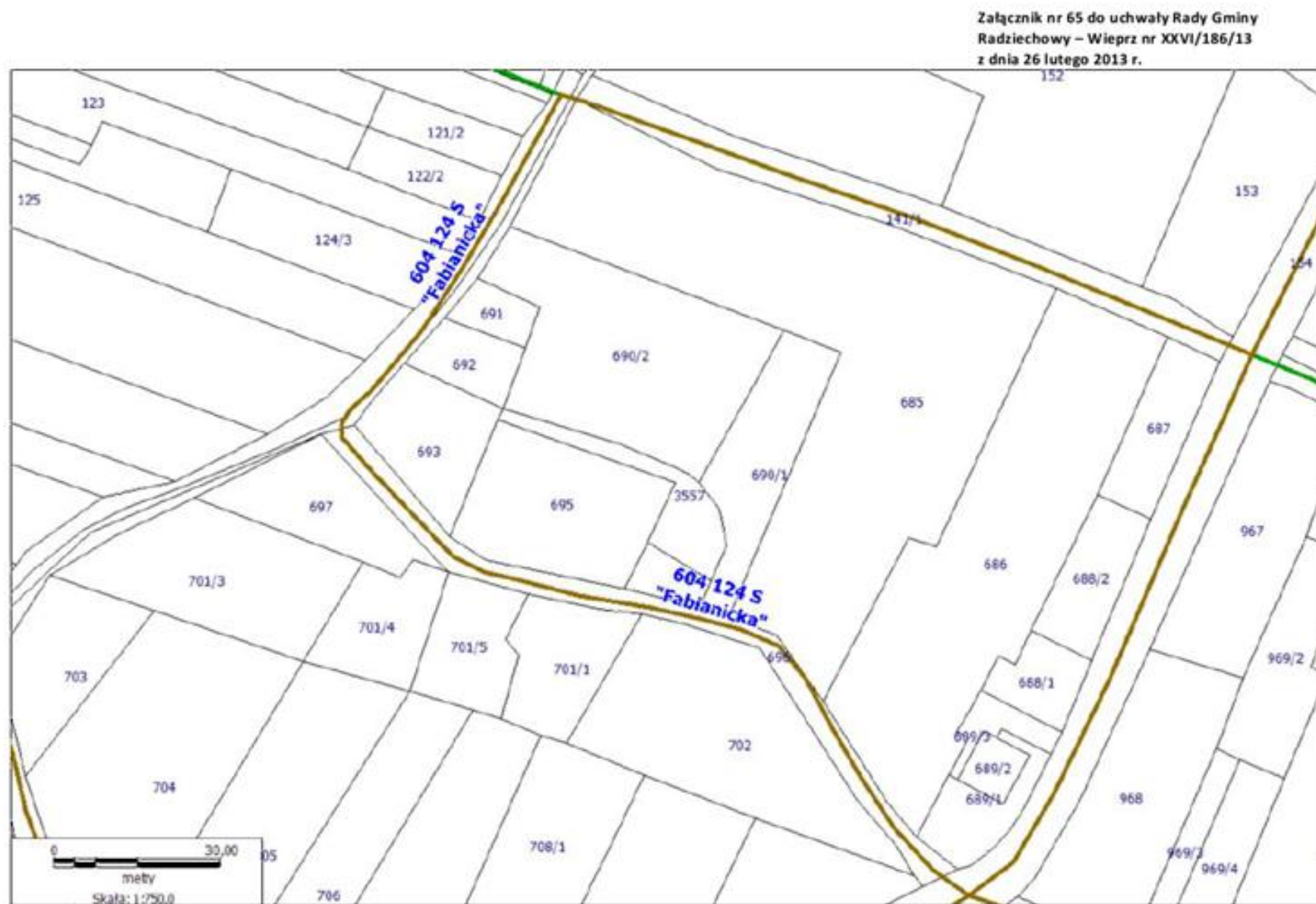

Załącznik nr 66 do uchwały Rady Gminy
Radziechowy – Wieprz nr XXVI/186/13
z dnia 26 lutego 2013 r.



Załącznik nr 67 do uchwały Rady Gminy
Radziechowy - Wieprz nr XXVI/186/13
z dnia 26 lutego 2013 r.



Załącznik nr 68 do uchwały Rady Gminy
Radziechowy – Wieprz nr XXVI/186/13
z dnia 26 lutego 2013 r.



Załącznik nr 69 do uchwały Rady Gminy
Radziechowy – Wieprz nr XXVI/186/13
z dnia 26 lutego 2013 r.

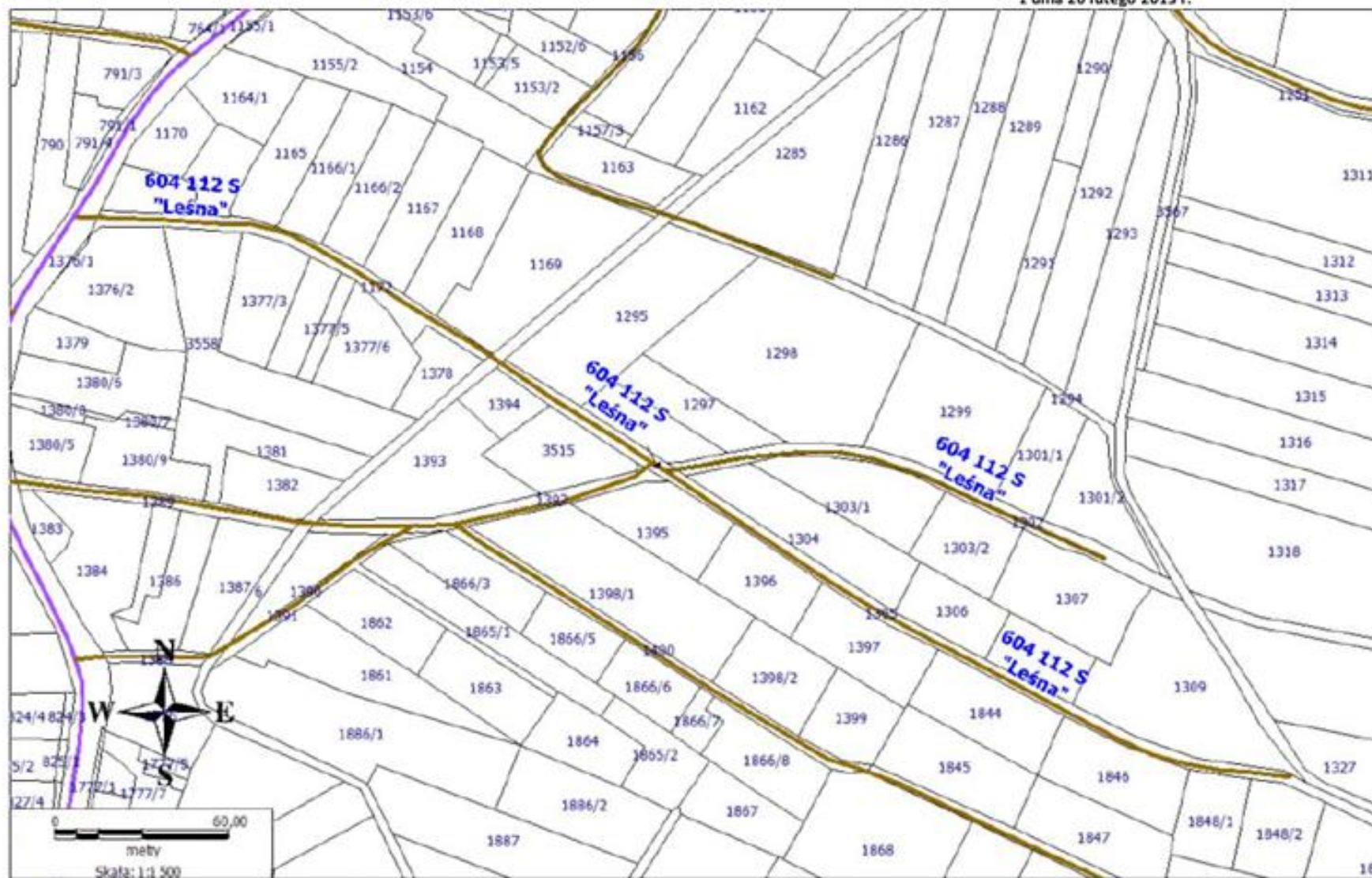

Załącznik nr 70 do uchwały Rady Gminy
Radziechowy – Wieprz nr XXVI/186/13
z dnia 26 lutego 2013 r.

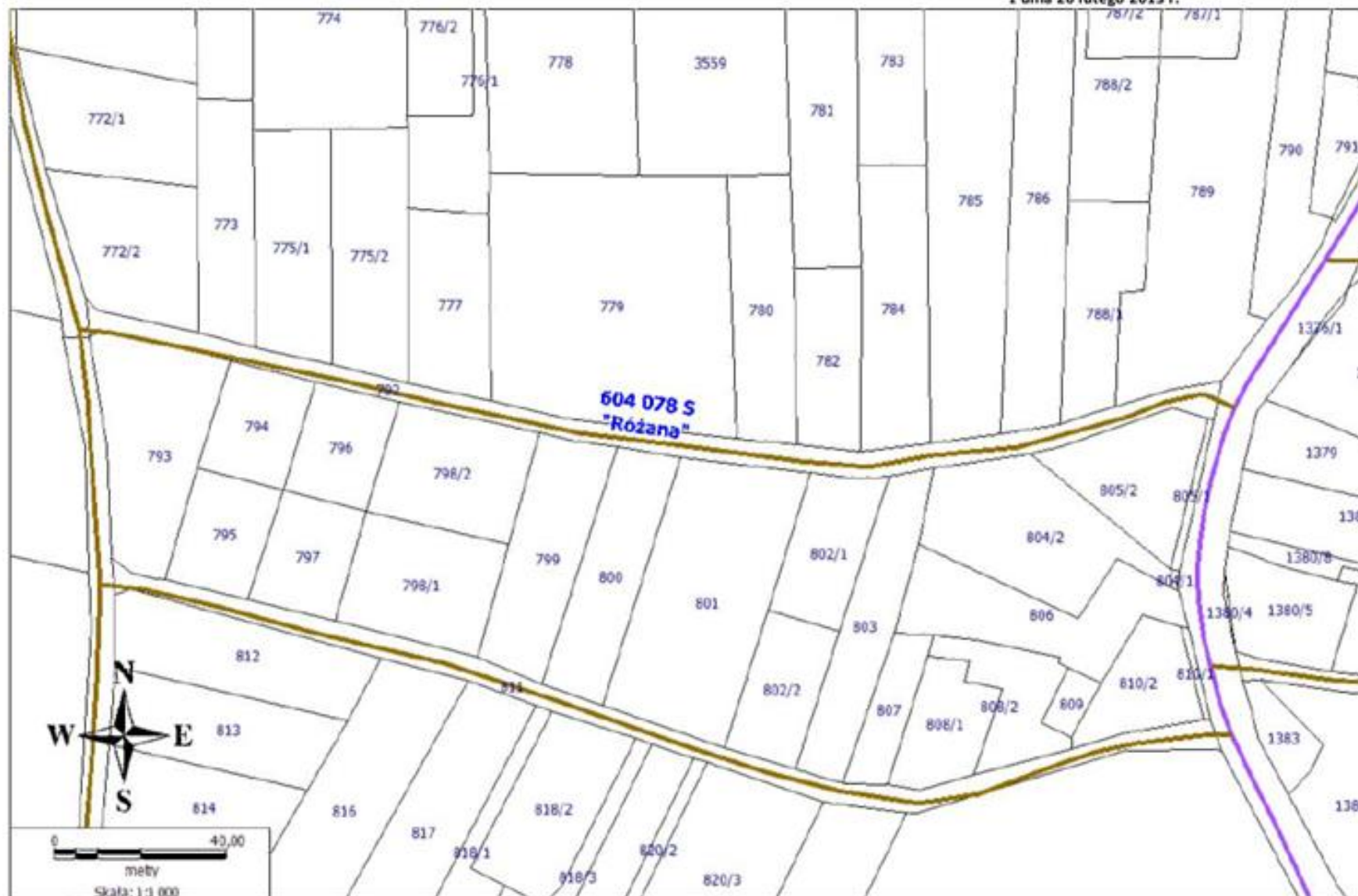

Załącznik nr 71 do uchwały Rady Gminy
Radziechowy - Wieprz nr XXVI/186/13
z dnia 26 lutego 2013 r.



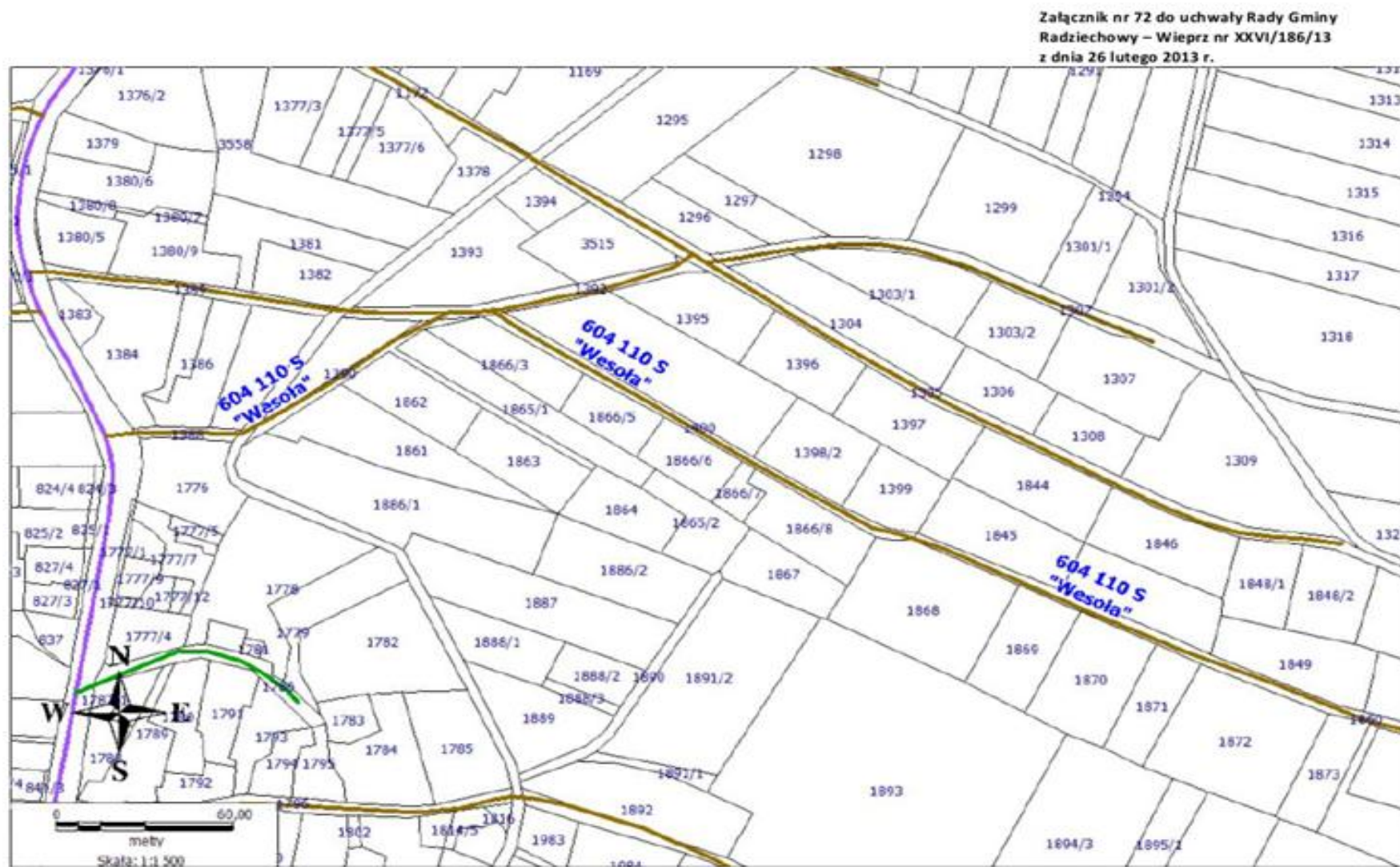

Załącznik nr 73 do uchwały Rady Gminy
Radziechowy - Wieprz nr XXVI/186/13
z dnia 26 lutego 2013 r.



Załącznik nr 74 do uchwały Rady Gminy
Radziechowy - Wieprz nr XXVI/186/13
z dnia 26 lutego 2013 r.

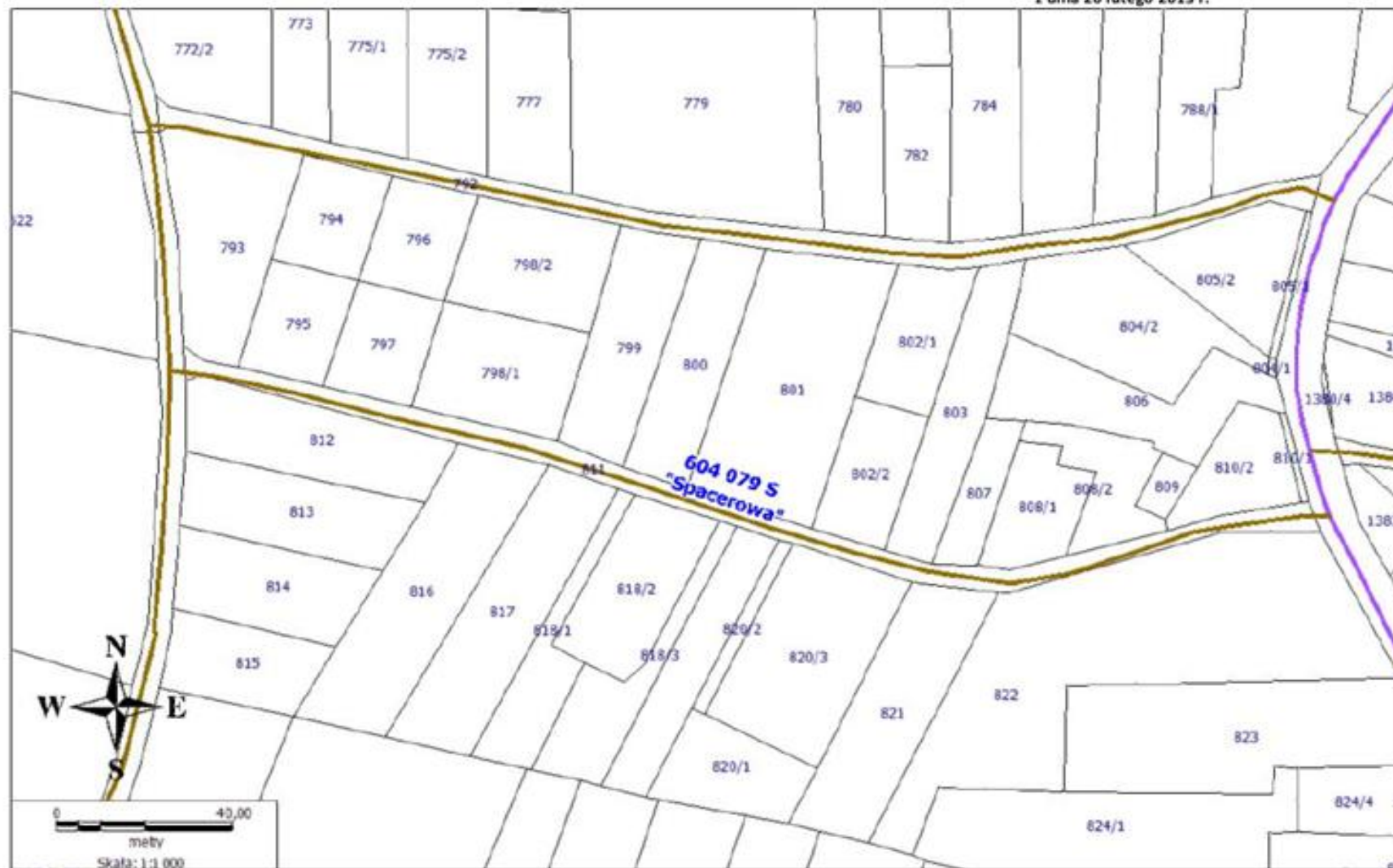

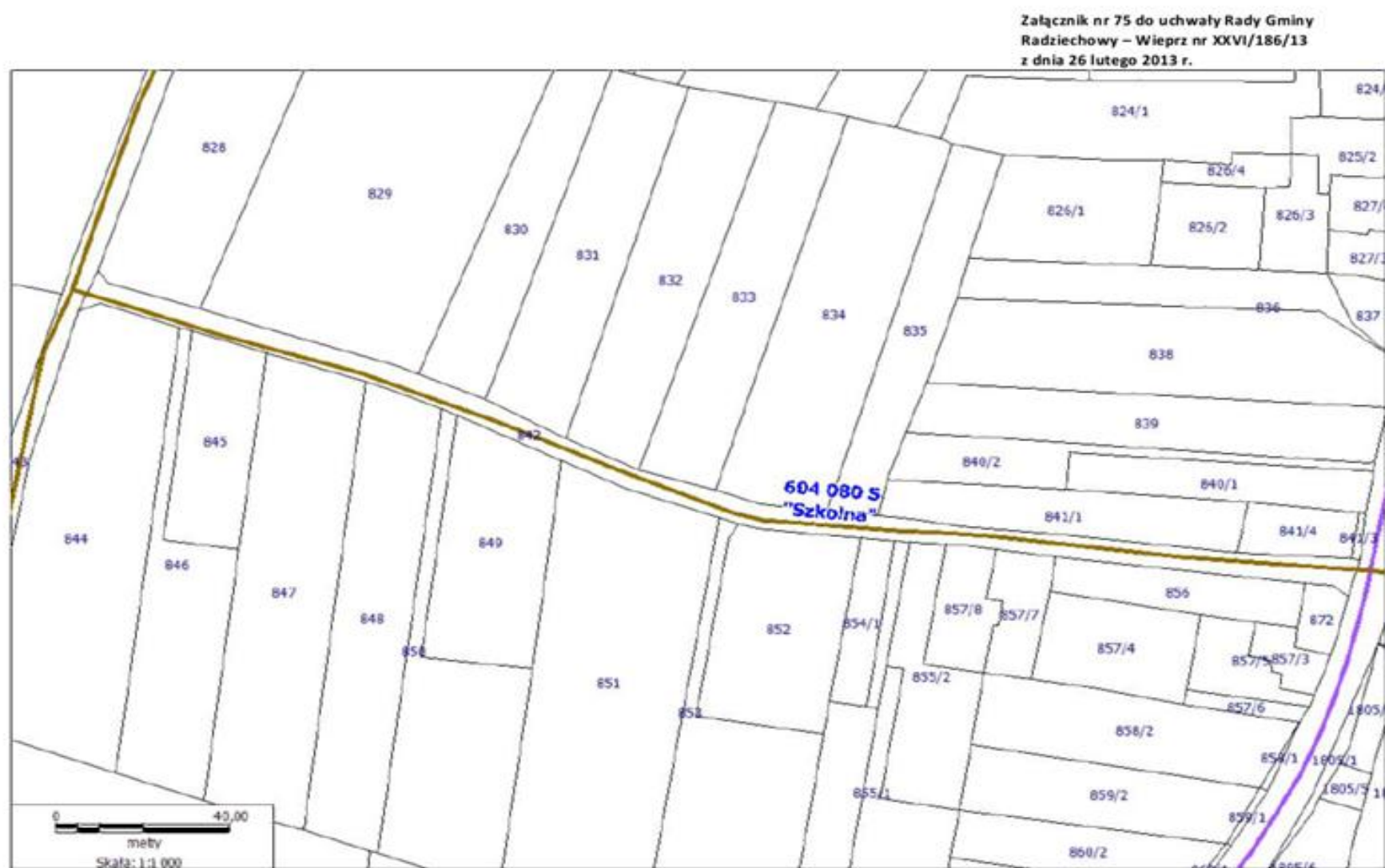

Załącznik nr 76 do uchwały Rady Gminy
Radziechowy – Wieprz nr XXVI/186/13
z dnia 26 lutego 2013 r.



Załącznik nr 77 do uchwały Rady Gminy
Radziechowy - Wieprz nr XXVI/186/13
z dnia 26 lutego 2013 r.



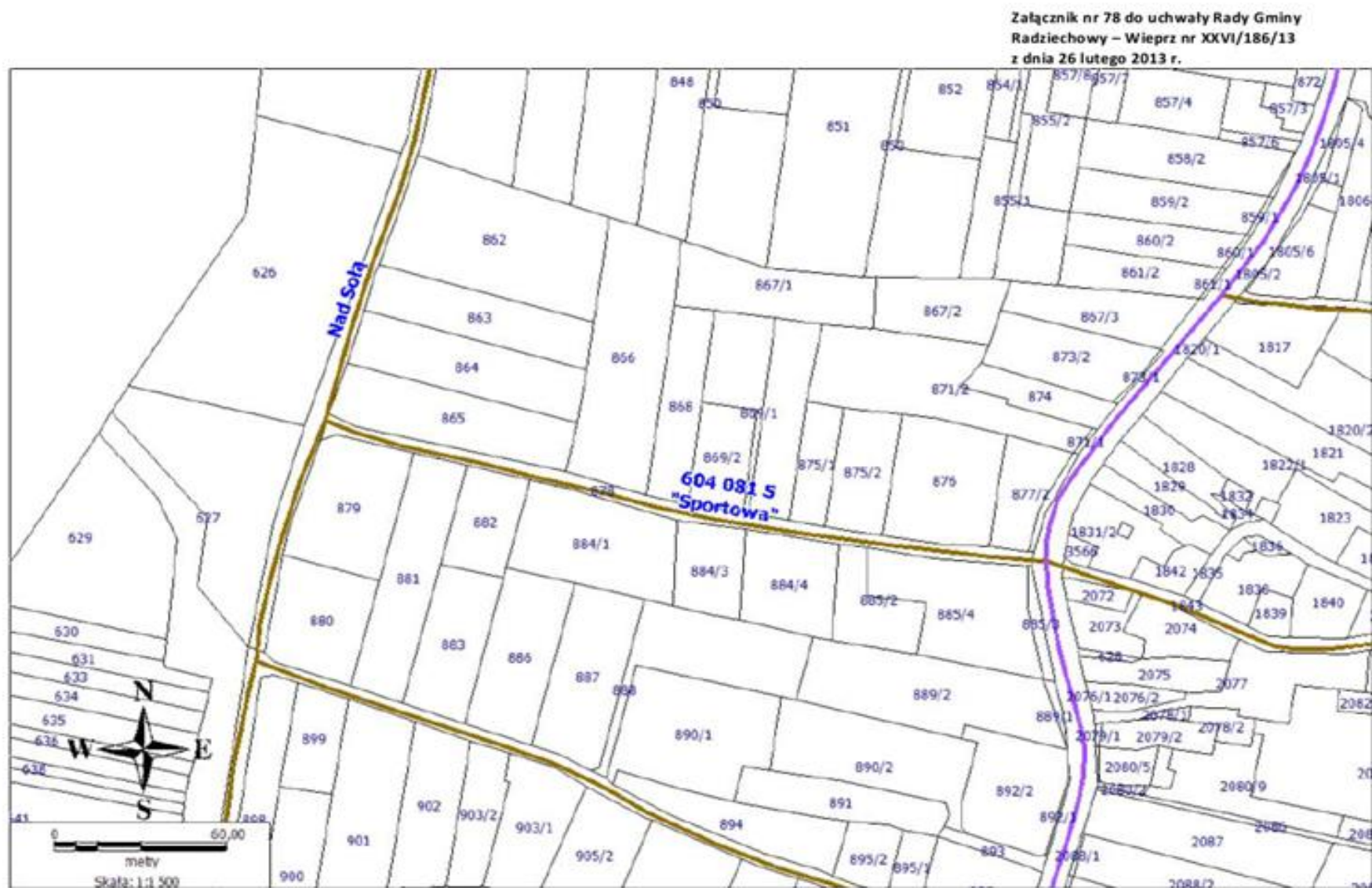

Załącznik nr 79 do uchwały Rady Gminy
Radziechowy - Wieprz nr XXVI/186/13
z dnia 26 lutego 2013 r.



Załącznik nr 80 do uchwały Rady Gminy
Radziechowy - Wieprz nr XXVI/186/13
z dnia 26 lutego 2013 r.



Załącznik nr 81 do uchwały Rady Gminy
Radziechowy – Wieprz nr XXVI/186/13
z dnia 26 lutego 2013 r.





