



# DZIENNIK URZĘDOWY

## WOJEWÓDZTWA ŚLĄSKIEGO

---

Katowice, dnia 2 listopada 2012 r.

Poz. 4389

### **SPRAWOZDANIE BURMISTRZA SOŚNICOWIC**

z dnia 29 marca 2012 r.

### **z wykonania budżetu Gminy Sośnicowice za 2011 rok**

Zgodnie z art. 13 pkt 7 ustawy z dnia 20 lipca 2000r. o ogłaszaniu aktów normatywnych i niektórych innych aktów prawnych (Dz. U. z 2011r. Nr 197, poz. 1172 - tekst jednolity),

przedkładam sprawozdanie z wykonania budżetu Gminy Sośnicowice za 2011 rok

Burmistrz Sośnicowic

**Marcin Stronczek**

Załącznik 1 do Sprawozdania  
Burmistrza Sośnicowic  
Z dnia 29 marca 2012r.

**Sprawozdanie roczne z wykonaniu budżetu  
Gminy Sośnicowice za 2011 rok**

**I DOCHODY**

Planowane 28 817 258,08 zł  
Wykonane 28 746 688,36 zł co stanowi 99,76 %

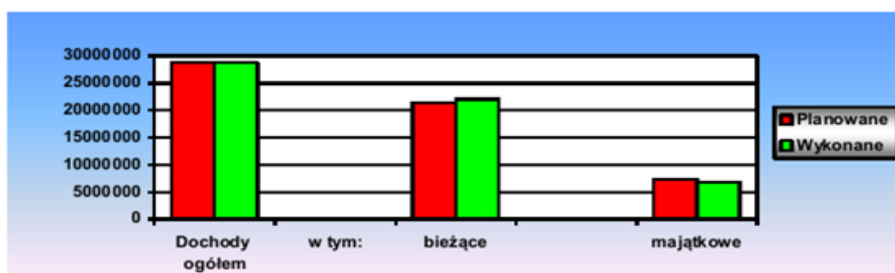

Struktura dochodów wykonanych :

- własne	12 902 334,91 zł tj. 57,81 % dochodów zrealizowanych ogółem	
<i>w tym udział w podatkach stano-     -wiących dochody budżetu państwa</i>	5 311 002,63 zł tj. 18,47 %	- / / -
- dotacje celowe	8 105 974,45 zł tj. 9,10 %	- / / -
- subwencja ogólna	7 738 379,00 zł tj. 26,92 %	- / / -

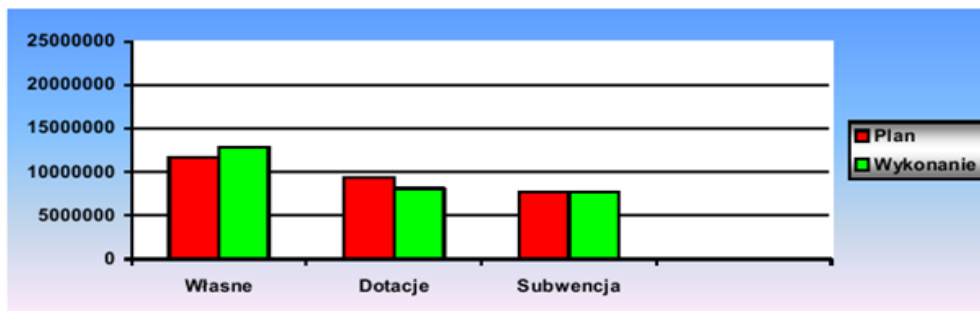

W okresie sprawozdawczym wystąpiły skutki finansowe z tytułu i w wysokości:

- obniżenia górnych stawek podatkowych	<b>441 775,07 zł</b> z tego :
<i>a/ w podatku od nieruchomości</i>	355 606,11 zł
<i>b/ w podatku od środków transportowych</i>	86 168,96 zł
- udzielenia ulg i zwolnień	<b>755 575,64 zł</b> z tego :
<i>a/ w podatku od nieruchomości</i>	755 575,64 zł
- umorzenia zaległości podatkowych	<b>0.00 zł</b>

- rozłożenia na raty, odroczenia terminu płatności **225.60 zł**

## II WYDATKI

Planowane 35 045 400,58 zł  
Wykonane 32 157 168,98 zł co stanowi 91,76 %

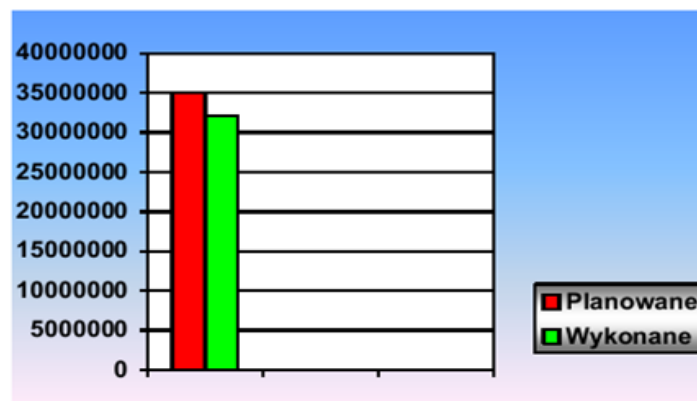

Struktura wydatków wykonanych :

- wydatki **bieżące** 18 685 566,22 zł co stanowi **58,11 %** wydatków zrealizow. ogółem

- wydatki **majątkowe** 13 471 602,76 zł co stanowi **41,89 %** - // -

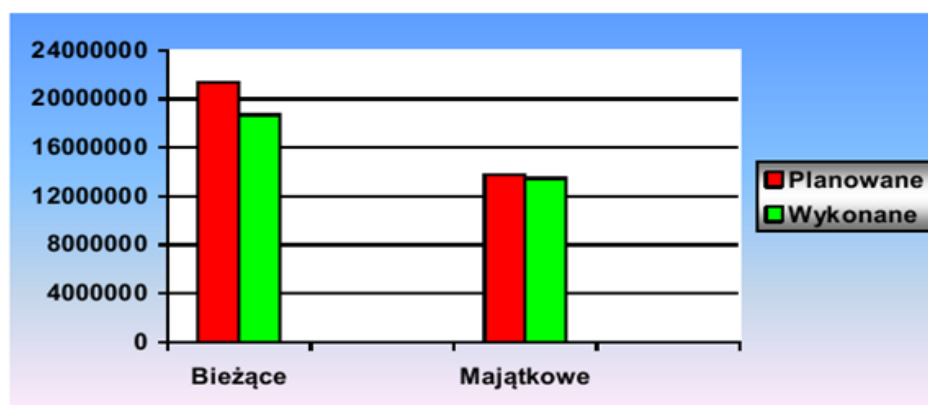

## Zestawienie wydatków wg Działów klasyfikacji budżetowej

Dział klasyfikacji budżetowej		W Y D A T K I		Stopień realizacji
Nr	Nazwa	Planowane	Wykonane	
010	Rolnictwo i łowiectwo	9 451 576,25	9 444 824,20	99,93%
020	Leśnictwo	1 000,00	0,00	0,00%
150	Przetwórstwo przemysłowe	5 039,90	5 039,90	100,00%
400	Wytwarzanie i zaopatrywanie w energię .....	40 250,00	29 520,65	73,34%
600	Transport i łączność	2 780 184,00	2 492 557,36	89,65%
630	Turystyka	13 000,00	8 040,13	61,85%
700	Gospodarka mieszkaniowa	663 080,00	194 047,82	29,26%
710	Działalność usługowa	335 000,00	73 884,56	22,06%
720	Informatyka	18 500,00	11 098,48	59,99%
750	Administracja publiczna	3 343 889,00	3 233 971,93	96,71%
751	Urzędy naczelnych organów władzy państwowej ....	26 455,00	26 268,48	99,29%
754	Bezpieczeństwo publiczne i ochr. przeciwpożarowa	324 593,00	306 615,78	94,46%
756	Dochody od osób prawnych, od osób fizycznych ...	14 500,00	10 989,79	75,79%
757	Obsługa długu publicznego	10 000,00	5 259,39	52,59%
758	Różne rozliczenia	85 900,00	0,00	0,00%
801	Oświata i wychowanie	13 064 722,15	11 858 452,24	90,77%
851	Ochrona zdrowia	215 000,00	182 565,21	84,91%
852	Pomoc społeczna	2 368 937,28	2 253 070,82	95,11%
853	Pozostałe zadania w zakresie polityki społecznej	10 000,00	0,00	0,00%
854	Edukacyjna opieka wychowawcza	69 651,00	35 332,43	50,73%
900	Gospodarka komunalna i ochrona środowiska	1 504 633,00	1 308 136,75	86,94%
921	Kultura i ochrona dziedzictwa narodowego	425 740,00	415 627,56	97,62%
926	Kultura fizyczna i sport	273 750,00	261 865,50	95,66%
<b>O G Ó Ł E M</b>		<b>35 045 400,58</b>	<b>32 157 168,98</b>	<b>91,76%</b>

Wszystkie poniesione wydatki mieszczą się w wielkościach przyjętych w planie.

W okresie od 1 stycznia do 31 grudnia 2011 roku budżet gminy zamknął się ujemnym wynikiem w kwocie 3 410 480,62 zł przy planowanym deficycie 6 228 142,50 zł.

<b>DOCHODY BUDŻETU ZA ROK 2011</b>				Załącznik nr 2 do Sprawozdania Burmistrza Burmistrza Sośnicowic Z dnia 29 marca 2012r.				
Dział	Rozdział	Paragraf	Źródło dochodów	Dochody planowane		Dochody wykonane		% wykonania
				bieżące	majątkowe	bieżące	majątkowe	
<b>010</b>			<b>ROLNICTWO I LOWNICTWO</b>	<b>180 452,05</b>	<b>5 899 228,00</b>	<b>179 948,91</b>	<b>5 121 656,84</b>	<b>87,20</b>
010	01095	201	dotacje celowe na zadania zlecone /zwrot akcyzy rolnikom/	179 952,25		179 948,91		100,00
010	01010	620	Dotacje celowe w ramach programów finansowanych z udziałem ...		5 899 228,00		4 949 161,50	83,90
010	01010	629	środki pomocowe z UE		0,00		172 495,34	
010	01010	075	dochody z dzierżawy	499,80		0,00		0,00
<b>150</b>			<b>PRZETWÓRSTWO PRZEMYSŁOWE</b>	<b>5 039,90</b>		<b>5 039,90</b>		<b>100,00</b>
150	15095	202	dotacje celowe	5 039,90		5 039,90		100,00
<b>600</b>			<b>TRANSPORT I ŁĄCZNOŚĆ</b>	<b>3 500,00</b>	<b>0,00</b>	<b>5 272,90</b>	<b>0,00</b>	<b>150,65</b>
600	60016	097	wpływy z różnych dochodów	3 500,00		4 386,32		125,32
600	60016	058	grzywny i inne kary pieniężne od osób prawnych i innych..	0,00		886,58		
<b>700</b>			<b>GOSPODARKA MIESZKANIOWA</b>	<b>202 340,00</b>	<b>1 138 000,00</b>	<b>146 409,20</b>	<b>1 163 108,00</b>	<b>97,70</b>
700	70005	097	wpływy z różnych dochodów	0,00		5 213,85		
700	70005	092	pozostałe odsetki	0,00		3 535,35		
700	70005	629	środki na dofinansowanie własnych inwestycji ... z innych źródeł		0,00		25 000,00	
700	70005	270	środki pomocowe z UE	75 000,00		0,00		0,00
700	70005	077	wpływy ze sprzedaży składników majątkowych		1 138 000,00		1 138 108,00	100,01
700	70005	075	dochody z najmu i dzierżawy składników majątkowych ....	127 340,00		137 501,60		107,98
700	70005	069	wpływy z różnych opłat	0,00		158,40		
<b>750</b>			<b>ADMINISTRACJA PUBLICZNA</b>	<b>438 114,00</b>	<b>0,00</b>	<b>419 919,67</b>	<b>68 234,60</b>	<b>111,42</b>
750	75023	236	dochody j.s.t.zw. z realizacją zadań z zakresu adm. rządowej	25,00		13,95		55,80
750	75023	097	wpływy z różnych dochodów	500,00		1 065,01		213,00
750	75056	201	dotacje celowe na zadania zlecone (spis rolny)	24 155,00		23 212,34		96,10
750	75023	629	środki pomocowe z UE		0,00		68 234,60	
750	75023	069	wpływy z różnych opłat	0,00		36,00		
750	75011	201	dotacje celowe na zadania zlecone /U.Wojewódzki/	45 334,00		44 036,74		97,14
750	75023	096	otrzymane spadki,zapisy darowizny w postaci pieniężnej	7 600,00		7 600,00		100,00
750	75023	092	odsetki /od środków na rachunkach bankowych/	360 000,00		343 455,63		95,40
750	75095	096	otrzymane spadki,zapisy darowizny w postaci pieniężnej	500,00		500,00		100,00

751			<b>URZĘDY NACZELNYCH ORGANÓW WŁADZY .....</b>	<b>26 455,00</b>	<b>26 268,48</b>	<b>99,29</b>
751	75109	201	dotacje celowe na zadania zlecone (wybory do rad gmin ...)	3 779,00	3 760,61	99,51
751	75108	201	dotacje celowe na zadania zlecone	19 676,00	19 507,87	99,15
751	75101	201	dotacje celowe na zadania zlecone (rejestr wyborców)	3 000,00	3 000,00	100,00
754			<b>BEZPIECZEŃSTWO PUBLICZNE I OCHRONA P.POŻAROWA</b>	<b>700,00</b>	<b>750,00</b>	<b>107,14</b>
754	75412	097	wpływy z różnych dochodów	0,00	50,00	
754	75414	232	dotacje otrzymane z powiatu na zadania bieżące(OC)	700,00	700,00	100,00
756			<b>DOCHODY OD OSÓB PRAWNYCH,OD OSÓB FIZYCZNYCH I ...</b>	<b>9 789 528,00</b>	<b>10 635 847,36</b>	<b>108,65</b>
756	75616	050	podatek od czynności cywilnoprawnych (os prawne)	220 000,00	286 474,00	130,22
756	75616	069	wpływy z różnych opłat	0,00	5 267,94	
756	75616	091	odsetki /od należności regulowanych po terminie-os. fizyczne/	20 000,00	39 246,80	196,23
756	75616	036	podatek od spadków i darowizn	110 000,00	90 068,53	81,88
756	75616	043	opłaty lokalne /targowe/	1 000,00	0,00	0,00
756	75616	049	wpływy z innych opłat lokalnych ...	25 000,00	65 021,16	260,08
756	75618	041	wpływy z opłaty skarbowej	30 000,00	28 921,17	96,40
756	75619	097	wpływy z różnych dochodów	6 000,00	6 749,46	112,49
756	75621	001	podatek dochodowy od osób fizycznych	5 177 588,00	5 265 859,00	101,70
756	75621	002	podatek dochodowy od osób prawnych	50 000,00	45 143,63	90,29
756	75618	046	różne opłaty /w tym eksploatacyjna/	10 000,00	12 378,12	123,78
756	75618	048	różne opłaty /za zezwolenia na handel alkoholem/	135 000,00	154 512,95	114,45
756	75618	049	wpływy z innych opłat lokalnych	35 000,00	58 490,14	167,11
756	75616	034	podatek od środków transportowych	270 000,00	188 535,01	69,83
756	75615	032	podatek rolny /os. prawne/	75 000,00	80 235,00	106,98
756	75615	033	podatek leśny /os. prawne/	65 000,00	70 567,00	108,56
756	75615	034	podatek od środków transportowych /os. prawne/	13 000,00	14 879,00	114,45
756	75601	035	wpływy z kary podatkowej	15 000,00	23 412,16	156,08
756	75601	091	odsetki od nieterminowych wpłat z tytułu podatków i opłat	0,00	7,45	
756	75615	031	podatek od nieruchomości	1 650 000,00	2 185 401,20	132,45
756	75618	059	wpływy opłat za koncesje i licencje	2 940,00	2 939,86	100,00
756	75616	031	podatek od nieruchomości	1 555 000,00	1 713 699,38	110,21
756	75616	032	podatek rolny /os. fizyczne/	235 000,00	208 993,23	88,93
756	75616	033	podatek leśny /os. fizyczne/	4 000,00	5 234,69	130,87
756	75615	050	podatek od czynności cywilnoprawnych	5 000,00	37,00	0,74
756	75615	069	wpływy z różnych opłat	0,00	35,20	
756	75615	091	odsetki od nieterminowych wpłat podatków i opłat lokalnych	80 000,00	83 738,28	104,67

<b>758</b>			<b>RÓŻNE ROZLICZENIA</b>	<b>7 738 379,00</b>		<b>7 738 379,00</b>		<b>100,00</b>
758	75807	292	część wyrównawcza subwencji ogólnej	687 938,00		687 938,00		100,00
758	75801	292	część oświatowa subwencji ogólnej	7 050 441,00		7 050 441,00		100,00
<b>801</b>			<b>OŚWIATA I WYCHOWANIE</b>	<b>1 194 251,15</b>	<b>0,00</b>	<b>1 092 252,11</b>	<b>0,00</b>	<b>91,46</b>
801	80110	240	wpływy do budżetu nadwyżki dochodów własnych	0,00		3 987,79		
801	80110	097	wpływy z różnych dochodów	8 000,00		8 095,00		101,19
801	80104	200	środki pomocowe z UE (zadanie z KL)	35 630,50		35 630,50		100,00
801	80104	231	dotacje celowe na zadania bieżące /porozumienie między jst/	18 000,00		20 856,00		115,87
801	80195	200	środki pomocowe z UE (zadanie z KL)	107 483,25		40 628,58		37,80
801	80195	203	dotacje celowe na zadania własne(komisja kwalifik)	180,00		180,00		100,00
801	80195	200	środki pomocowe z UE (zadanie z KL)	582 204,90		230 228,62		39,54
801	80101	083	wpływy z usług	165 429,00		165 428,76		100,00
801	80101	240	wpływy do budżetu nadwyżki dochodów własnych	0,00		6 773,82		
801	80101	097	wpływy z różnych dochodów	2 954,00		2 006,92		67,94
801	80104	058	grzywny i inne kary pieniężne od osób prawnych i innych ...	0,00		303 847,72		
801	80104	240	wpływy do budżetu nadwyżki dochodów własnych	0,00		2 746,71		
801	80104	200	środki pomocowe z UE (zadanie z KL)	214 369,50		214 369,50		100,00
801	80104	083	wpływy z usług	60 000,00		55 265,30		92,11
801	80110	075	dochody z najmu i dzierżawy składników majątkowych ....	0,00		2 206,89		
<b>852</b>			<b>POMOC SPOLECZNA</b>	<b>1 735 868,46</b>		<b>1 711 485,62</b>		<b>98,60</b>
852	85219	201	dotacja celowa na zadania zlecone	4 141,00		0,00		0,00
852	85228	083	wpływy z usług	11 760,00		11 592,00		98,57
852	85212	069	różne opłaty			17,60		
852	85212	097	wpływy z różnych dochodów			188,65		
852	85219	203	dotacje celowe na zadania własne /OPS/	121 412,00		121 412,00		100,00
852	85295	200	środki pomocowe z UE (zadanie z KL)	108 009,32		108 541,45		100,49
852	85295	203	dotacje celowe na zadania własne /dożywianie uczniów/	24 863,00		24 863,00		100,00
852	85295	201	dotacje celowe na zadania zlecone /pomoc powodzianom rolnikom/	4 600,00		4 200,00		91,30
852	85295	200	środki pomocowe z UE (zadanie z KL)	5 718,14		5 746,32		100,49
852	85213	201	dotacje celowe na zadania zlecone /skł. ubezpie. zdrow. ..../	2 348,00		2 110,69		89,89
852	85212	236	dochody związ z realiz. zadań z zakresu adm rządowej	3 050,00		10 104,85		331,31
852	85212	201	dotacje celowe na zadania zlecone /świadcz. rodzinne/	1 380 691,00		1 354 280,35		98,09
852	85213	203	dotacje celowe na zadania własne/skł. ubezpie. zdrow. ..../	2 513,00		2 448,77		97,44
852	85219	097	wpływy z różnych dochodów	0,00		0,74		
852	85216	203	dotacje celowe na zadania własne /zasiłki stałe/	28 207,00		27 496,53		97,48
852	85214	203	dotacje celowe na zadania własne /zasiłki i skł. ubezpie. społ./	38 556,00		38 482,67		99,81

<b>854</b>				<b>EDUKACYJNA OPIEKA WYCHOWAWCZA</b>	<b>38 952,00</b>		<b>26 951,14</b>		<b>69,19</b>
854	85415	203	0	dotacje celowe na zadania własne /pomoc dla uczniów/	31 722,00		16 201,14		51,07
854	85412	244	0	dotacje otrzymane z państw /zielone szkoły/	7 230,00		10 750,00		148,69
<b>900</b>				<b>GOSPODARKA KOMUNALNA I OCHRONA ŚRODOWISKA</b>	<b>73 000,00</b>		<b>51 714,11</b>		<b>70,84</b>
900	90020	040	0	wpływy z opłat produktowych	3 000,00		5 289,43		176,31
900	90019	069	0	różne opłaty	70 000,00		46 424,68		66,32
<b>926</b>				<b>KULTURA FIZYCZNA I SPORT</b>	<b>0,00</b>	<b>353 450,52</b>	<b>0,00</b>	<b>353 450,52</b>	<b>100,00</b>
926	92601	629	8	środki pomocowe z UE		353 450,52		353 450,52	100,00
<b>Razem</b>					21 426 579,56	7 390 678,52	22 040 238,40	6 706 449,96	100,64 / 50,14
<b>OGÓLEM 2011 rok</b>					<b>28 817 258,08</b>		<b>28 746 688,36</b>		<b>99,76</b>



WYDATKI BUDŻETU ZA ROK 2011			Załącznik nr 3 do Sprawozdania Burmistrza Sośnicowic Z dnia 29 marca 2012r.			
Dział	Rozdział	Paragraf	Nazwa	Wydatki planowane	Wydatki wykonane	% wykonania
<b>010</b>			<b>ROLNICTWO I ŁOWIECTWO</b>	<b>9 451 576,25</b>	<b>9 444 824,20</b>	<b>99,93</b>
	<b>01008</b>		<b>Melioracje wodne</b>			
		430	0 Zakup usług pozostałych	35 000,00	33 838,80	96,68
	<b>01009</b>		<b>Spółki wodne</b>			
		283	0 Dot. celowa ... na finansow. ... zadań zlec. pozostałym jed.n. nie zaliczanym ...	80 000,00	80 000,00	100,00
	<b>01010</b>		<b>Infrastruktura wodociągowa i sanitacyjna wsi</b>			
		605	0 Wydatki inwestycyjne jednostek budżetowych	17 690,00	17 231,46	97,41
		605	7 Wydatki inwestycyjne jednostek budżetowych	7 186 420,00	7 186 415,77	100,00
		605	9 Wydatki inwestycyjne jednostek budżetowych	1 941 514,00	1 941 509,82	100,00
	<b>01030</b>		<b>Łąby rolnicze</b>			
		285	0 Wpłaty gmin na rzecz izb rolniczych w wst. 2% ... wpłatów z pod. obrotu	10 000,00	5 879,44	58,79
	<b>01095</b>		<b>Pozostała działalność</b>			
		401	0 Wynagrodzenia osobowe pracowników	884,00	884,00	100,00
		411	0 Składki na ubezpieczenia społeczne	135,36	133,49	98,62
		412	0 Składki na Fundusz Pracy	22,00	21,66	98,45
		421	0 Zakup materiałów i wyposażenia	2 962,94	2 462,09	83,10
		430	0 Zakup usług pozostałych	500,00	0,00	0,00
		443	0 Różne opłaty i składki	176 447,95	176 447,67	100,00
<b>020</b>			<b>LESNICTWO</b>	<b>1 000,00</b>	<b>0,00</b>	<b>0,00</b>
	<b>02095</b>		<b>Pozostała działalność</b>			
		430	0 Zakup usług pozostałych	1 000,00	0,00	0,00
<b>150</b>			<b>PRZETWÓRSTWO PRZEMYSŁOWE</b>	<b>5 039,90</b>	<b>5 039,90</b>	<b>100,00</b>
	<b>15095</b>		<b>Pozostała działalność</b>			
		430	0 Zakup usług pozostałych	5 039,90	5 039,90	100,00
<b>400</b>			<b>WYTWARZANIE I ZAOPATRYWANIE W ENERGIĘ .. , GAZ ...</b>	<b>40 250,00</b>	<b>29 520,65</b>	<b>73,34</b>
	<b>40002</b>		<b>Dostarczanie wody</b>			
		430	0 Zakup usług pozostałych	40 250,00	29 520,65	73,34
<b>600</b>			<b>TRANSPORT I ŁĄCZNOŚĆ</b>	<b>2 780 184,00</b>	<b>2 492 557,36</b>	<b>89,65</b>
	<b>60004</b>		<b>Lokalny transport zbiorowy</b>			
		430	0 Zakup usług pozostałych	420 000,00	329 518,62	78,46
	<b>60013</b>		<b>Drogi publiczne wojewódzkie</b>			
		630	0 Dotacja celowa na pomoc finansową udzielaną między j.s.t. ....	240 000,00	238 646,87	99,44
	<b>60014</b>		<b>Drogi publiczne powiatowe</b>			
		630	0 Dotacja celowa na pomoc finansową udzielaną między j.s.t. ....	1 191 184,00	1 191 065,25	99,99
	<b>60016</b>		<b>Drogi publiczne gminne</b>			
		417	0 Wynagrodzenia bezosobowe	10 000,00	0,00	0,00
		421	0 Zakup materiałów i wyposażenia	30 000,00	48 708	1,62
		427	0 Zakup usług remontowych	560 000,00	437 960,27	78,21
		430	0 Zakup usług pozostałych	312 000,00	278 151,27	89,15
		605	0 Wydatki inwestycyjne jednostek budżetowych	17 000,00	16 728,00	98,40
<b>630</b>			<b>TURYSTYKA</b>	<b>13 000,00</b>	<b>8 040,13</b>	<b>61,85</b>
	<b>63095</b>		<b>Pozostała działalność</b>			
		662	0 Dotacje cel. ...na finansow. ...inwestycji ...jedn. nie zaliczanych ...	13 000,00	8 040,13	61,85
<b>700</b>			<b>GOSPODARKA MIESZKANIOWA</b>	<b>663 080,00</b>	<b>194 047,82</b>	<b>29,26</b>
	<b>70005</b>		<b>Gospodarka gruntami i nieruchomościami</b>			
		430	0 Zakup usług pozostałych	68 000,00	26 109,53	38,40
		430	3 Zakup usług pozostałych	75 000,00	45 715,00	60,95
		430	9 Zakup usług pozostałych	95 680,00	29 257,17	30,58
		439	0 Zakup usług obejmujących wykonanie ekspertyz, analiz i opinii	6 000,00	0,00	0,00
		443	0 Różne opłaty i składki	130 000,00	21 108,26	16,24
		452	0 Opłaty na rzecz budżetów jednostek samorządu terytorialnego	300,00	221,55	73,85
		605	0 Wydatki inwestycyjne jednostek budżetowych	288 100,00	71 636,31	24,87
<b>710</b>			<b>DZIAŁALNOŚĆ USŁUGOWA</b>	<b>335 000,00</b>	<b>73 884,56</b>	<b>22,06</b>
	<b>71004</b>		<b>Plany zagospodarowania przestrzennego</b>			
		430	0 Zakup usług pozostałych	200 000,00	12 300,00	6,15
	<b>71013</b>		<b>Prace geodezyjne i kartograficzne (nieinwestycyjne)</b>			
		430	0 Zakup usług pozostałych	120 000,00	59 995,66	50,00
		433	0 Zakup usług przez j.s.t. od innych j.s.t.	15 000,00	1 588,90	10,59
<b>720</b>			<b>INFORMATYKA</b>	<b>18 500,00</b>	<b>11 098,48</b>	<b>59,99</b>
	<b>72095</b>		<b>Pozostała działalność</b>			
		430	0 Zakup usług pozostałych	6 500,00	0,00	0,00
		662	0 Dotacje cel. przekaz dla powiatu na inwest. na podst porozum ...	12 000,00	11 098,48	92,49

Dział	Rozdział	Paragraf	Nazwa	Wydatki planowane	Wydatki wykonane	% wykonania
750			<b>ADMINISTRACJA PUBLICZNA</b>	<b>3 343 889,00</b>	<b>3 233 971,93</b>	<b>96,71</b>
	75011		<b>Urzędy wojewódzkie</b>			
		401	Wynagrodzenia osobowe pracowników	32 025,42	32 025,42	100,00
		404	Dołatkowe wynagrodzenie roczne	3 600,00	3 600,00	100,00
		411	Składki na ubezpieczenia społeczne	5 456,95	5 456,95	100,00
		412	Składki na Fundusz Pracy	872,63	872,63	100,00
		421	Zakup materiałów i wyposażenia	1 179,00	1 179,00	100,00
		441	Podróże służbowe krajowe	2 200,00	902,74	41,03
	75022		<b>Rady gmin (miast i miast na prawach powiatu)</b>			
		303	Różne wydatki na rzecz osób fizycznych	190 000,00	179 093,05	94,26
		421	Zakup materiałów i wyposażenia	28 000,00	21 418,24	76,49
		424	Zakup pomocy naukowych, dydaktycznych i książek	500,00	168,00	33,60
		427	Zakup usług remontowych	39 500,00	39 198,43	99,24
		430	Zakup usług pozostałych	8 600,00	8 566,78	99,61
		441	Podróże służbowe krajowe	1 400,00	35,10	2,51
		443	Różne opłaty i składki	4 000,00	2 952,60	73,82
		605	Wydatki inwestycyjne jednostek budżetowych	8 000,00	8 000,00	100,00
		606	Wydatki na zakupy inwestycyjne jednoetek budżetowych	5 000,00	0,00	0,00
	75023		<b>Urzędy gmin (miast i miast na prawach powiatu)</b>			
		302	Wydatki osobowe niezaliczone do wynagrodzeń	3 000,00	2 318,87	77,30
		401	Wynagrodzenia osobowe pracowników	1 710 100,00	1 709 667,72	99,97
		404	Dołatkowe wynagrodzenie roczne	111 000,00	110 434,49	99,49
		411	Składki na ubezpieczenia społeczne	242 000,00	209 811,53	86,70
		412	Składki na Fundusz Pracy	40 000,00	33 563,91	83,91
		414	Wpłaty na PFRON	15 000,00	13 363,00	89,09
		417	Wynagrodzenia bezosobowe	9 000,00	5 878,88	65,32
		421	Zakup materiałów i wyposażenia	134 100,00	131 766,52	98,26
		424	Zakup pomocy naukowych, dydaktycznych i książek	2 000,00	1 541,28	77,06
		426	Zakup energii	70 000,00	67 677,44	96,68
		427	Zakup usług remontowych	29 400,00	24 663,96	83,89
		428	Zakup usług zdrowotnych	4 600,00	1 813,00	39,41
		430	Zakup usług pozostałych	175 000,00	170 688,50	97,54
		435	Zakup usług dostępu do sieci internet	5 000,00	3 700,86	74,02
		436	Opłaty z tytułu zakupu usług telekom. świadczonych w ruchomej publicznej sieci telefonicznej	6 500,00	5 104,79	78,54
		437	Opłaty z tytułu zakupu usług telekom. świadczonych w stacjonarnej publicznej sieci telefonicznej	18 000,00	15 582,56	86,57
		440	Opłaty za administrowanie i czynsze za budynki, lokale i pomieszczenia ganżowe	18 000,00	16 901,64	93,90
		441	Podróże służbowe krajowe	30 000,00	29 517,25	98,39
		443	Różne opłaty i składki	900,00	40,00	4,44
		444	Odpisy na zakładowy fundusz świadczeń socjalnych	35 300,00	35 115,13	99,48
		461	Koszty postępowania sądowego i prokuratorskiego	2 000,00	1 882,00	94,10
		470	Szkolenia pracowników	12 400,00	11 980,05	96,61
		605	Wydatki inwestycyjne jednostek budżetowych	10 500,00	10 453,22	99,55
		606	Wydatki na zakupy inwestycyjne jednoetek budżetowych	16 500,00	14 614,28	88,57
	75056		<b>Spis powszechny i inne</b>			
		304	Nagrody o charakterze szczepliwym niezaliczone do wynagrodzeń	14 414,00	14 390,00	99,83
		401	Wynagrodzenia osobowe pracowników	5 451,00	5 450,57	99,99
		411	Składki na ubezpieczenia społeczne	3 009,00	2 995,92	99,57
		412	Składki na Fundusz Pracy	481,00	375,85	78,14
		421	Zakup materiałów i wyposażenia	800,00	0,00	0,00
	75075		<b>Promocja jednostek samorządu terytorialnego</b>			
		417	Wynagrodzenia bezosobowe	7 500,00	3 499,00	46,65
		421	Zakup materiałów i wyposażenia	43 000,00	40 482,98	94,15
		430	Zakup usług pozostałych	86 600,00	85 438,98	98,66
		442	Podróże służbowe zagraniczne	4 000,00	3 569,88	89,25
		443	Różne opłaty i składki	1 000,00	329,04	32,90
	75095		<b>Pozostała działalność</b>			
		303	Różne wydatki na rzecz osób fizycznych	2 037,00	1 932,00	94,85
		417	Wynagrodzenia bezosobowe	1 400,00	1 400,00	100,00
		421	Zakup materiałów i wyposażenia	75 575,25	75 338,73	99,69
		426	Zakup energii	13 836,52	13 599,07	98,28
		427	Zakup usług remontowych	4 842,25	4 841,76	99,99
		430	Zakup usług pozostałych	49 234,98	48 704,33	98,92
		443	Różne opłaty i składki	74,00	74,00	100,00

Dział	Rodział	Paragraf	Nazwa	Wydatki planowane	Wydatki wykonane	% wykonania
751			<b>URZĘDY NACZELNYCH ORGANÓW WŁADZY .....</b>	<b>26 455,00</b>	<b>26 268,48</b>	<b>99,29</b>
	75101		<b>Urzędy naczelnych organów władzy państwowej, kontroli .....</b>			
		401	0 Wynagrodzenia osobowe pracowników	2 542,00	2 542,00	100,00
		411	0 Składki na ubezpieczenia społeczne	396,00	396,00	100,00
		412	0 Składki na Fundusz Pracy	62,00	62,00	100,00
	75108		<b>Wybory do Sejmu i Senatu</b>			
		303	0 Różne wydatki na rzecz osób fizycznych	9 440,00	9 440,00	100,00
		411	0 Składki na ubezpieczenia społeczne	488,00	487,74	99,95
		412	0 Składki na Fundusz Pracy	74,00	73,01	98,66
		417	0 Wynagrodzenia bezosobowe	5 018,00	4 980,01	99,24
		421	0 Zakup materiałów i wyposażenia	4 056,00	4 007,07	98,79
		430	0 Zakup usług pozostałych	100,00	48,00	48,00
		441	0 Podróże służbowe krajowe	500,00	472,04	94,41
	75109		<b>Wybory do rad gmin .....</b>			
		303	0 Różne wydatki na rzecz osób fizycznych	2 190,00	2 190,00	100,00
		401	0 Wynagrodzenia osobowe pracowników	123,00	123,00	100,00
		411	0 Składki na ubezpieczenia społeczne	126,00	121,87	96,72
		412	0 Składki na Fundusz Pracy	20,00	19,76	98,80
		417	0 Wynagrodzenia bezosobowe	688,00	683,97	99,41
		421	0 Zakup materiałów i wyposażenia	632,00	622,01	98,42
754			<b>BEZPIECZENSTWO PUBLICZNE I OCHRONA P.POŻAROWA</b>	<b>324 593,00</b>	<b>306 615,78</b>	<b>94,46</b>
	75404		<b>Komendy wojewódzkie Policji</b>			
		300	0 W planie jednostek na potrzeby budżetowe	10 000,00	8 875,00	88,75
	75412		<b>Ochotnicze strażackie pożarnicze</b>			
		303	0 Różne wydatki na rzecz osób fizycznych	18 200,00	18 066,00	99,26
		411	0 Składki na ubezpieczenia społeczne	1 100,00	513,40	46,67
		417	0 Wynagrodzenia bezosobowe	24 000,00	23 800,00	99,17
		421	0 Zakup materiałów i wyposażenia	87 895,00	87 233,64	99,25
		426	0 Zakup energii	20 000,00	19 718,54	98,59
		427	0 Zakup usług remontowych	73 100,00	72 339,63	98,96
		430	0 Zakup usług pozostałych	8 000,00	7 553,95	94,42
		443	0 Różne opłaty i składki	10 800,00	9 726,50	90,06
		606	0 Wydatki na zakupy inwestycyjne jedno etap budżetowych	52 300,00	52 248,24	99,90
	75414		<b>Obrona cywilna</b>			
		421	0 Zakup materiałów i wyposażenia	11 000,00	2 694,85	24,50
		426	0 Zakup energii	500,00	485,03	97,01
		427	0 Zakup usług remontowych	2 000,00	0,00	0,00
		430	0 Zakup usług pozostałych	3 850,00	3 361,00	87,30
		433	0 Zakup usług przez j.s.t. od innych j.s.t.	500,00	0,00	0,00
		441	0 Podróże służbowe krajowe	300,00	0,00	0,00
		470	0 Szkolenia pracowników ...	1 000,00	0,00	0,00
	75478		<b>Uzupełnianie skutków kłęk żywiołowych</b>			
		291	0 Zmiana dotacji wydatkowych na zadania z przeznaczeniem lub ...	48,00	0,00	0,00
756			<b>DOCHODY OD OSÓB PRAWNYCH I OD OSÓB FIZYCZNYCH I ...</b>	<b>14 500,00</b>	<b>10 989,79</b>	<b>75,79</b>
	75647		<b>Pańsór podatków, opłat i niepodatkowych należności budżetowych</b>			
		421	0 Zakup materiałów i wyposażenia	1 000,00	538,98	53,90
		424	0 Zakup pomocy naukowych, dydaktycznych i książek	500,00	245,27	49,05
		430	0 Zakup usług pozostałych	4 000,00	3 407,09	85,18
		433	0 Zakup usług przez j.s.t. od innych j.s.t.	1 000,00	0,00	0,00
		439	0 Zakup usług obejmujących wykonanie ekspertyz, analiz i opinii	2 000,00	1 249,20	62,46
		443	0 Różne opłaty i składki	5 000,00	4 931,25	98,63
		470	0 Szkolenia pracowników ...	1 000,00	618,00	61,80
757			<b>OBSŁUGA DŁUGU PUBLICZNEGO</b>	<b>10 000,00</b>	<b>5 259,39</b>	<b>52,59</b>
	75702		<b>Obsługa papierów wartościowych, kredytów i pożyczek j.s.t.</b>			
		450	0 Pozostałe odsetki	10 000,00	5 259,39	52,59
758			<b>ROŻNE ROZLICZENIA</b>	<b>85 900,00</b>	<b>0,00</b>	<b>0,00</b>
	75818		<b>Rezerwy ogólne i celowe</b>			
		481	0 Rezerwy	85 900,00	0,00	0,00

Dział	Rodzaj	Paragraf	Nazwa	Wydatki planowane	Wydatki wykonane	% wykonania
<b>801</b>			<b>OŚWIATA I WYCHOWANIE</b>	<b>13 064 722,15</b>	<b>11 858 452,24</b>	<b>90,77</b>
		<b>80101</b>	<b>Szkoły podstawowe</b>			
		302	Wydatki osobowe niezaliczone do wynagrodzeń	175 100,00	160 389,89	91,60
		401	Wynagrodzenia osobowe pracowników	2 306 147,00	2 274 295,41	98,62
		404	Dodatkowe wynagrodzenie roczne	160 500,00	160 315,26	99,88
		411	Składki na ubezpieczenia społeczne	380 000,00	372 538,28	98,04
		412	Składki na Fundusz Pracy	66 000,00	54 391,04	82,41
		417	Wynagrodzenia bezosobowe	10 000,00	7 670,05	76,70
		421	Zakup materiałów i wyposażenia	214 420,00	210 178,54	98,02
		424	Zakup pomocy naukowych, dydaktycznych i książek	48 510,00	43 864,44	90,42
		426	Zakup energii	44 100,00	23 537,38	53,37
		427	Zakup usług remontowych	197 957,00	188 775,29	95,36
		428	Zakup usług zdrowotnych	6 200,00	3 324,40	53,62
		430	Zakup usług pozostałych	59 500,00	49 496,86	83,19
		433	Zakup usług przez j.s.t. od innych j.s.t.	3 000,00	940,92	31,36
		435	Zakup usług dostępu do sieci internet	5 700,00	2 928,28	51,37
		437	Opłaty z tytułu zakupu usług telekom. świadczonych w stacjonarnej publicznej sieci telefonicznej	8 700,00	6 327,82	72,73
		441	Podróże służbowe krajowe	3 800,00	3 021,51	79,51
		443	Różne opłaty i składki	2 000,00	0,00	0,00
		444	Odpiśy na zakładowy fundusz świadczeń socjalnych	181 200,00	171 726,00	94,77
		470	Szkolenia pracowników ...	5 850,00	5 475,36	93,60
		605	Wydatki inwestycyjne jednostek budżetowych	331 800,00	331 319,15	99,86
		606	Wydatki na zakupy inwestycyjne jedno- i wieloletnich środków budżetowych	21 000,00	20 521,00	97,72
		<b>80104</b>	<b>Przedzkoła</b>			
		302	Wydatki osobowe niezaliczone do wynagrodzeń	52 650,00	47 664,92	90,53
		401	Wynagrodzenia osobowe pracowników	870 900,00	836 375,22	96,04
		404	Dodatkowe wynagrodzenie roczne	57 500,00	54 940,33	95,55
		411	Składki na ubezpieczenia społeczne	145 000,00	127 724,18	88,09
		411	Składki na ubezpieczenia społeczne	7 802,00	4 636,70	59,43
		412	Składki na Fundusz Pracy	28 700,00	19 680,19	68,57
		412	Składki na Fundusz Pracy	3 900,00	659,37	16,91
		417	Wynagrodzenia bezosobowe	6 000,00	0,00	0,00
		417	Wynagrodzenia bezosobowe	195 318,00	191 794,00	98,20
		421	Zakup materiałów i wyposażenia	148 400,00	109 299,06	73,65
		421	Zakup materiałów i wyposażenia	93 000,00	75 346,04	81,02
		421	Zakup materiałów i wyposażenia	15 000,00	13 696,33	91,31
		424	Zakup pomocy naukowych, dydaktycznych i książek	32 100,00	29 837,53	92,95
		424	Zakup pomocy naukowych, dydaktycznych i książek	6 717,00	0,00	0,00
		424	Zakup pomocy naukowych, dydaktycznych i książek	46 083,00	39 155,18	84,97
		426	Zakup energii	22 900,00	14 933,65	65,21
		427	Zakup usług remontowych	73 000,00	69 148,59	94,72
		428	Zakup usług zdrowotnych	3 050,00	2 115,00	69,34
		430	Zakup usług pozostałych	148 200,00	96 163,20	64,89
		430	Zakup usług pozostałych	44 600,00	37 491,52	84,06
		433	Zakup usług przez j.s.t. od innych j.s.t.	140 000,00	131 176,01	93,70
		435	Zakup usług dostępu do sieci internet	6 300,00	3 038,34	48,23
		436	Opłaty z tytułu zakupu usług telekom. świadczonych w ruchomej publicznej sieci telefonicznej	3 600,00	0,00	0,00
		437	Opłaty z tytułu zakupu usług telekom. świadczonych w stacjonarnej publicznej sieci telefonicznej	9 400,00	6 526,49	69,43
		441	Podróże służbowe krajowe	1 400,00	414,54	29,61
		441	Podróże służbowe krajowe	2 400,00	764,25	31,84
		443	Różne opłaty i składki	1 000,00	0,00	0,00
		444	Odpiśy na zakładowy fundusz świadczeń socjalnych	54 300,00	52 585,00	96,84
		470	Szkolenia pracowników ...	4 050,00	942,70	23,28
		605	Wydatki inwestycyjne jednostek budżetowych	1 920 000,00	1 905 464,13	99,24
		606	Wydatki na zakupy inwestycyjne jedno- i wieloletnich środków budżetowych	16 000,00	11 621,20	72,63
		<b>80110</b>	<b>Gimnazja</b>			
		302	Wydatki osobowe niezaliczone do wynagrodzeń	91 000,00	90 378,05	99,32
		401	Wynagrodzenia osobowe pracowników	1 299 100,00	1 294 596,96	99,65
		404	Dodatkowe wynagrodzenie roczne	93 400,00	93 322,13	99,92
		411	Składki na ubezpieczenia społeczne	215 000,00	213 702,22	99,40
		412	Składki na Fundusz Pracy	32 500,00	31 937,32	98,27
		414	Wpłaty na PFRON	11 500,00	11 238,00	97,72
		421	Zakup materiałów i wyposażenia	239 500,00	219 947,81	91,84
		424	Zakup pomocy naukowych, dydaktycznych i książek	16 000,00	11 767,29	73,55
		426	Zakup energii	28 500,00	25 303,61	88,78
		427	Zakup usług remontowych	93 000,00	90 912,14	97,75
		428	Zakup usług zdrowotnych	2 000,00	697,00	34,85
		430	Zakup usług pozostałych	33 000,00	19 713,52	59,74
		435	Zakup usług dostępu do sieci internet	3 000,00	350,88	11,70
		437	Opłaty z tytułu zakupu usług telekom. świadczonych w stacjonarnej publicznej sieci telefonicznej	7 000,00	2 806,08	40,09
		441	Podróże służbowe krajowe	1 500,00	1 367,79	91,19
		443	Różne opłaty i składki	500,00	0,00	0,00
		444	Odpiśy na zakładowy fundusz świadczeń socjalnych	75 000,00	73 262,00	97,68
		470	Szkolenia pracowników ...	1 000,00	650,00	65,00
		606	Wydatki na zakupy inwestycyjne jedno- i wieloletnich środków budżetowych	10 000,00	9 900,00	99,00
		<b>80113</b>	<b>Dozwołanie uczniów do szkół</b>			
		326	Inne formy pomocy dla uczniów	3 000,00	200,58	6,69
		430	Zakup usług pozostałych	500 000,00	442 439,56	88,49

Dział	Rozdział	Paragraf	Nazwa	Wydatki planowane	Wydatki wykonane	% wykonania
	<b>80114</b>		<b>Zespoły obsługi ekonomiczno-administracyjnej szkół</b>			
		302	Wydatki osobowe niezaliczone do wynagrodzeń	1 520,00	1 506,92	99,14
		401	Wynagrodzenia osobowe pracowników	270 000,00	266 185,91	98,59
		404	Do datko we wynagrodzenie roczne	16 000,00	15 852,53	99,08
		411	Składki na ubezpieczenia społeczne	33 000,00	26 579,57	80,54
		412	Składki na Fundusz Pracy	6 600,00	4 601,62	69,72
		417	Wynagrodzenia bezosobowe	11 600,00	11 600,00	100,00
		421	Zakup materiałów i wyposażenia	29 080,00	26 195,61	90,08
		424	Zakup pomocy naukowych, dydaktycznych i książek	800,00	0,00	0,00
		426	Zakup energii	4 500,00	3 645,31	81,01
		427	Zakup usług remontowych	600,00	98,40	16,40
		428	Zakup usług zdrowotnych	7 000,00	522,00	7,45
		430	Zakup usług pozostałych	39 500,00	18 266,28	46,24
		435	Zakup usług dostępu do sieci internet	2 000,00	669,07	33,45
		437	Opłaty z tytułu zakupu usług telekom. świadczonych w stacjonarnej publicznej sieci telefonicznej	5 000,00	3 217,10	64,34
		440	Opłaty za administrowanie i czynsze za budynki, lokale i pomieszczenia gamzowe	11 000,00	9 784,54	88,95
		441	Podnóże służbowe krajowe	3 100,00	3 038,34	98,01
		443	Różne opłaty i składki	1 000,00	0,00	0,00
		444	Od pisy na zakładowy fundusz świadczeń socjalnych	7 400,00	7 303,00	98,69
		452	Opłaty na rzecz budżetów w jednostek samorządu terytorialnego	1 000,00	70,22	7,02
		470	Szkolenia pracowników	4 200,00	3 611,60	85,99
	<b>80146</b>		<b>Do kształcenia i doskonalenia nauczycieli</b>			
		430	Zakup usług pozostałych	1 000,00	900,00	90,00
		470	Szkolenia pracowników	33 350,00	21 958,70	65,84
	<b>80148</b>		<b>Stołówki szkolne i przedszkolne</b>			
		302	Wydatki osobowe niezaliczone do wynagrodzeń	8 600,00	6 946,85	80,78
		401	Wynagrodzenia osobowe pracowników	168 000,00	157 125,30	93,53
		404	Do datko we wynagrodzenie roczne	14 400,00	11 883,94	82,53
		411	Składki na ubezpieczenia społeczne	26 700,00	23 288,73	87,22
		412	Składki na Fundusz Pracy	4 800,00	3 597,44	74,95
		421	Zakup materiałów i wyposażenia	51 500,00	33 373,38	64,80
		426	Zakup energii	49 500,00	33 551,01	67,78
		427	Zakup usług remontowych	19 500,00	12 282,25	62,99
		428	Zakup usług zdrowotnych	1 650,00	388,10	23,52
		430	Zakup usług pozostałych	24 000,00	7 979,07	33,25
		441	Podnóże służbowe krajowe	4 500,00	0,00	0,00
		444	Od pisy na zakładowy fundusz świadczeń socjalnych	9 300,00	8 675,00	93,28
		470	Szkolenia pracowników	1 250,00	192,54	15,40
		606	Wydatki na zakupy inwestycyjne jedno stek budżetowych	15 000,00	13 999,25	93,33
	<b>80195</b>		<b>Pozostała działalność</b>			
		401	Wynagrodzenia osobowe pracowników	25 940,00	0,00	0,00
		401	Wynagrodzenia osobowe pracowników	62 302,86	44 354,93	71,19
		401	Wynagrodzenia osobowe pracowników	10 994,62	7 827,34	71,19
		411	Składki na ubezpieczenia społeczne	7 396,00	375,96	5,08
		411	Składki na ubezpieczenia społeczne	18 809,46	9 637,98	51,24
		411	Składki na ubezpieczenia społeczne	3 319,32	1 700,87	51,24
		412	Składki na Fundusz Pracy	1 210,00	60,63	5,01
		412	Składki na Fundusz Pracy	2 627,98	1 309,93	49,85
		412	Składki na Fundusz Pracy	463,76	231,19	49,85
		417	Wynagrodzenia bezosobowe	132 380,00	2 655,00	2,01
		417	Wynagrodzenia bezosobowe	280 111,00	201 368,41	71,89
		417	Wynagrodzenia bezosobowe	49 431,00	35 535,60	71,89
		421	Zakup materiałów i wyposażenia	43 024,00	1 383,84	3,22
		421	Zakup materiałów i wyposażenia	60 402,06	34 371,30	56,90
		421	Zakup materiałów i wyposażenia	10 659,20	6 065,44	56,90
		422	Zakup środków w żywność	7 500,00	5 432,98	72,44
		424	Zakup pomocy naukowych, dydaktycznych i książek	43 600,00	0,00	0,00
		424	Zakup pomocy naukowych, dydaktycznych i książek	46 711,64	30 374,42	65,03
		424	Zakup pomocy naukowych, dydaktycznych i książek	8 243,24	5 360,06	65,02
		426	Zakup energii	23 752,00	22 555,94	94,96
		426	Zakup energii	4 191,00	3 980,44	94,98
		430	Zakup usług pozostałych	98 230,00	4 462,34	4,54
		430	Zakup usług pozostałych	90 881,15	77 469,48	85,24
		430	Zakup usług pozostałych	16 037,86	13 671,08	85,24
		437	Opłaty z tytułu zakupu usług telekom. świadczonych w stacjonarnej publicznej sieci telefonicznej	6 37,50	555,89	87,20
		437	Opłaty z tytułu zakupu usług telekom. świadczonych w stacjonarnej publicznej sieci telefonicznej	112,50	98,12	87,22
<b>851</b>			<b>OCHRONA ZDROWIA</b>	<b>215 000,00</b>	<b>182 565,21</b>	<b>84,91</b>
	<b>85149</b>		<b>Programy polityki zdrowotnej</b>			
		256	Dotacja podmiotowa ... dla samodzielnego publ zakł opieki zdrow	10 000,00	10 000,00	100,00
	<b>85153</b>		<b>Zwalczanie narkomanii</b>			
		417	Wynagrodzenia bezosobowe	4 000,00	0,00	0,00
		421	Zakup materiałów i wyposażenia	3 000,00	0,00	0,00
		430	Zakup usług pozostałych	3 000,00	0,00	0,00
	<b>85154</b>		<b>Przeciwdziałanie alkoholizmowi</b>			
		303	Różne wydatki na rzecz osób fizycznych	15 000,00	12 600,00	84,00
		411	Składki na ubezpieczenia społeczne	5 000,00	0,00	0,00
		412	Składki na Fundusz Pracy	5 000,00	0,00	0,00
		417	Wynagrodzenia bezosobowe	48 000,00	42 045,50	87,59
		421	Zakup materiałów i wyposażenia	25 700,00	17 415,53	67,76
		424	Zakup pomocy naukowych, dydaktycznych i książek	1 000,00	160,00	16,00
		426	Zakup energii	7 000,00	6 643,45	94,91
		430	Zakup usług pozostałych	38 000,00	35 690,33	93,92
		440	Opłaty za administrowanie i czynsze za budynki, lokale i pomieszczenia gamzowe	4 000,00	2 930,40	73,26
		443	Różne opłaty i składki	300,00	80,00	26,67
	<b>85195</b>		<b>Pozostała działalność</b>			
		283	Dot celowa ... na finansow ... zakł zla ...	55 000,00	55 000,00	100,00

Dział	Rodział	Paragraf	Nazwa	Wydatki planowane	Wydatki wykonane	% wykonania
852			<b>POMOC SPOŁECZNA</b>	<b>2 368 937,28</b>	<b>2 253 070,82</b>	<b>95,11</b>
	85202		Do my pomocy społecznej			
		433	0 Zakup usług przez j.s.t. od innych j.s.t.	89 000,00	86 155,20	96,80
	85205		<b>Zadania w zakresie przeciwdziałania przemocy w rodzinie</b>			
		421	0 Zakup materiałów i wyposażenia	1 808,00	1 807,35	99,96
	85212		<b>Świadczenia rodzinne, świadczenia z funduszu aliment. oraz składki na ubezpiec...</b>			
		311	0 Świadczenia społeczne	1 319 961,39	1 295 664,50	98,16
		401	0 Wynagrodzenia osobowe pracowników	29 954,61	29 441,45	98,29
		404	0 Dodatkowe wynagrodzenie roczne	1 033,00	1 033,00	100,00
		411	0 Składki na ubezpieczenia społeczne	24 875,00	24 276,75	97,59
		412	0 Składki na Fundusz Pracy	867,00	795,35	91,74
		421	0 Zakup materiałów i wyposażenia	5 000,00	49 527	99,05
		430	0 Zakup usług pozostałych	2 900,00	2 050,44	70,70
		461	0 Koszty postępowania sądowego i prokuratorskiego	600,00	523,59	87,27
	85213		<b>Składki na ubezpiec. zdrowotne odpłacane za osoby pobierające ...</b>			
		413	0 Składki na ubezpieczenia zdrowotne	5 615,00	5 171,68	92,10
	85214		<b>Zasiłki i pomoc w naturze oraz składki na ubezpiec. społeczne</b>			
		311	0 Świadczenia społeczne	98 556,00	70 551,12	71,58
	85215		<b>Dotatki mieszkaniowe</b>			
		311	0 Świadczenia społeczne	100 000,00	70 372,25	70,37
	85216		<b>Zasiłki stałe</b>			
		311	0 Świadczenia społeczne	37 183,00	34 370,70	92,44
	85219		<b>Ośrodki pomocy społecznej</b>			
		302	0 Wydatki osobowe niezaliczone do wynagrodzeń	700,00	625,75	89,39
		311	0 Świadczenia społeczne	4 080,00	0,00	0,00
		401	0 Wynagrodzenia osobowe pracowników	300 341,03	290 733,05	96,80
		404	0 Dodatkowe wynagrodzenie roczne	19 025,03	19 025,03	100,00
		411	0 Składki na ubezpieczenia społeczne	49 829,48	48 170,62	96,67
		412	0 Składki na Fundusz Pracy	7 680,19	7 235,16	94,21
		417	0 Wynagrodzenia bezosobowe	5 000,00	5 000,00	100,00
		421	0 Zakup materiałów i wyposażenia	15 580,00	12 980,76	83,32
		424	0 Zakup pomocy naukowych, dydaktycznych i książek	3 700,00	3 096,59	83,69
		426	0 Zakup energii	10 000,00	9 589,54	95,90
		428	0 Zakup usług zdrowotnych	1 270,00	1 270,00	100,00
		430	0 Zakup usług pozostałych	36 703,00	36 110,53	98,39
		435	0 Zakup usług dostępu do sieci internet	680,00	669,17	98,41
		437	0 Opłaty z tytułu zakupu usług telekom. świadczonych w stacjonarnej publicznej sieci telefonicznej	4 600,00	4 540,59	98,71
		441	0 Podróże służbowe krajowe	5 500,00	4 197,99	76,33
		444	0 Odpisy na zakładowy fundusz świadczeń socjalnych	11 486,27	11 486,27	100,00
		452	0 Opłaty na rzecz budżetów jednostek samorządu terytorialnego	2 000,00	136,75	6,83
		470	0 Szkolenia pracowników w ...	6 700,00	6 065,90	90,54
	85295		<b>Pozostała działalność</b>			
		311	0 Świadczenia społeczne	53 213,00	52 813,00	99,25
		401	7 Wynagrodzenia osobowe pracowników	32 514,56	32 017,53	98,47
		401	9 Wynagrodzenia osobowe pracowników	1 721,35	1 695,07	98,47
		404	7 Dodatkowe wynagrodzenie roczne	3 578,76	3 578,76	100,00
		404	9 Dodatkowe wynagrodzenie roczne	189,46	189,46	100,00
		411	7 Składki na ubezpieczenia społeczne	7 001,59	6 002,70	85,73
		411	9 Składki na ubezpieczenia społeczne	3 706,67	3 177,78	85,73
		412	7 Składki na Fundusz Pracy	880,11	872,16	99,10
		412	9 Składki na Fundusz Pracy	46,59	46,15	99,06
		417	0 Wynagrodzenia bezosobowe	1 600,00	1 600,00	100,00
		417	7 Wynagrodzenia bezosobowe	31 977,29	31 977,10	100,00
		417	9 Wynagrodzenia bezosobowe	1 692,90	1 692,90	100,00
		421	7 Zakup materiałów i wyposażenia	9 070,01	8 548,21	94,25
		421	9 Zakup materiałów i wyposażenia	480,17	452,54	94,25
		426	0 Zakup energii	908,60	842,05	92,68
		430	0 Zakup usług pozostałych	3 440,22	3 413,55	99,22
		430	7 Zakup usług pozostałych	20 618,51	19 896,64	96,51
		430	9 Zakup usług pozostałych	1 091,56	1 053,56	96,52
		440	7 Opłaty za administrowanie i czynsze za budynki, lokale i pomieszczenia garażowe	474,86	474,86	100,00
		440	9 Opłaty za administrowanie i czynsze za budynki, lokale i pomieszczenia garażowe	25,14	25,14	100,00
		441	7 Podróże służbowe krajowe	854,75	668,60	78,22
		441	9 Podróże służbowe krajowe	45,25	35,38	78,19
		443	0 Różne opłaty i składki	1 200,00	1 184,40	98,67
		444	7 Odpisy na zakładowy fundusz świadczeń socjalnych	1 038,93	1 038,93	100,00
		444	9 Odpisy na zakładowy fundusz świadczeń socjalnych	55,00	55,00	100,00

Dział	Rozdział	Paragraf	Nazwa	Wydatki planowane	Wydatki wykonane	% wykonania
853			<b>POZOSTALE ZADANIA W ZAKRESIE POLITYKI SPOŁECZNEJ</b>	<b>10 000,00</b>	<b>0,00</b>	<b>0,00</b>
	85333		Powiatowe urzędy pracy			
		311	Świadczenia społeczne	10 000,00	0,00	0,00
854			<b>EDUKACYJNA OPIEKA WYCHOWAWCZA</b>	<b>69 651,00</b>	<b>35 332,43</b>	<b>50,73</b>
	85412		Kolonie i obozy oraz inne formy wypoczynku dzieci i młodzieży ...			
		430	Zakup usług pozostałych	26 000,00	15 081,00	58,00
	85415		Pomoc materialna dla uczniów			
		324	Stypendia dla uczniów	24 201,00	11 170,33	46,16
		424	Zakup pomocy naukowych, dydaktycznych i książek	19 450,00	9 081,10	46,69
900			<b>GOSPODARKA KOMUNALNA I OCHRONA ŚRODOWISKA</b>	<b>1 504 633,00</b>	<b>1 308 136,75</b>	<b>86,94</b>
	90001		Gospodarka ściekowa i ochrona wód			
		430	Zakup usług pozostałych	103 500,00	78 074,70	75,43
	90002		Gospodarka odpadami			
		421	Zakup materiałów i wyposażenia	3 000,00	2 842,91	94,76
		430	Zakup usług pozostałych	185 000,00	184 436,68	99,70
	90003		Oczyszczanie miast i wsi			
		421	Zakup materiałów i wyposażenia	500,00	0,00	0,00
		430	Zakup usług pozostałych	95 000,00	92 620,35	97,50
	90004		Utrzymanie zieleni w miastach i gminach			
		421	Zakup materiałów i wyposażenia	7 500,00	6 598,30	87,98
		430	Zakup usług pozostałych	51 500,00	51 358,04	99,72
	90015		Oświetlenie ulic, placów i dróg			
		426	Zakup energii	450 000,00	315 006,63	70,00
		430	Zakup usług pozostałych	200 000,00	191 544,27	95,77
	90017		Zakłady gospodarki komunalnej			
		265	Do tacy przedmiotowa z budżetu dla zakładu budżetowego	87 633,00	87 633,00	100,00
		621	Do tacy cel...na finansow...inwestycji...zakładów budżetowych	276 000,00	276 000,00	100,00
	90019		Wpływy i wydatki związane z grzebiadłem i karzelem na terenach zielonych			
		421	Zakup materiałów i wyposażenia	5 000,00	0,00	0,00
		430	Zakup usług pozostałych	40 000,00	22 021,87	55,05
921			<b>KULTURA I OCHRONA DZIEDZICTWA NARODOWEGO</b>	<b>425 740,00</b>	<b>415 627,56</b>	<b>97,62</b>
	92116		Biblioteki			
		248	Do tacy przedmiotowa z budżetu dla samorządowej instytucji kultury	184 240,00	184 201,10	99,98
	92120		Ochrona zabytków i opieka nad zabytkami			
		430	Zakup usług pozostałych	5 000,00	1 230,00	24,60
		623	Do tacy cel...na finansow...inwestycji...jedną nie zaliczanych...	130 000,00	130 000,00	100,00
	92195		Pozostała działalność			
		417	Wnagrodzenia bezosobowe	2 100,00	2 035,00	96,90
		421	Zakup materiałów i wyposażenia	8 000,00	7 389,04	92,36
		428	Zakup usług zdrowotnych	1 900,00	1 300,00	68,42
		430	Zakup usług pozostałych	94 300,00	89 396,42	94,80
		443	Różne opłaty i składki	200,00	76,00	38,00
926			<b>KULTURA FIZYCZNA I SPORT</b>	<b>273 750,00</b>	<b>261 865,50</b>	<b>95,66</b>
	92601		Obiekty sportowe			
		421	Zakup materiałów i wyposażenia	12 000,00	9 618,26	80,15
		426	Zakup energii	6 000,00	1 542,87	25,71
		430	Zakup usług pozostałych	123 000,00	121 717,32	98,96
		605	Wydatki inwestycyjne jednostek budżetowych	5 250,00	5 090,20	96,96
	92605		Zadania z zakresu kultury fizycznej i sportu			
		283	Dotacja celowa...na finansow...zadania pozostającym do zaliczenia...	124 000,00	123 896,85	99,92
	92695		Pozostała działalność			
		417	Wnagrodzenia bezosobowe	3 000,00	0,00	0,00
		430	Zakup usług pozostałych	500,00	0,00	0,00
<b>OGÓLEM wydatki za 2011 rok</b>				<b>35 045 400,58</b>	<b>32 157 168,98</b>	<b>91,76</b>

Załącznik nr 4 do Sprawozdania  
Burmistrza Sośnicowic  
Z dnia 29 marca 2012r.

REALIZACJA WYDATKÓW BIEŻĄCYCH BUDŻETU GMINY SOŚNICOWICE ZA 2011 ROK WEDŁUG DZIAŁÓW, ROZDZIAŁÓW KLASYFIKACJI II. 2												
Dz.	Rozdz.	Nazwa	wydatki bieżące	w tym:								
				wydatki jednostek budżetowych								
				wynagrodz. i pochodne tym ze środków z tytułu art.5 ust.1 pkt2 i 3	wydatki zw. z dział statutową	dotacje	swiadc. na rzecz os. fiz.	środki z tytułu art.5 ust.1 pkt2 i 3 bez wynagr i poch.	wypłaty poręczeń gwarancji	obsługa długu	inne wydatki statutowe	
1	2	3	4	5	6	7	8	9	10	11	12	
<b>010</b>	<b>ROLNICTWO I ŁOWIECTWO</b>		<b>299 667,15</b>	<b>1 039,15</b>	<b>298 628,00</b>	<b>85 879,44</b>	<b>0,00</b>	<b>0,00</b>	<b>0,00</b>	<b>0,00</b>	<b>0,00</b>	<b>212 748,56</b>
01008	Budowa i utrzymanie urządzeń wodno-mel.		33 838,80		33 838,80							33 838,80
01009	Spółki wodne		80 000,00		80 000,00	80 000,00						
01010	Infrastruktura wodociągowa i sanitacyjna wsi		0,00		0,00							
01030	Łzby rolnicze		5 879,44		5 879,44	5 879,44						
01095	Pozostała działalność		179 948,91	1 039,15	178 909,76							178 909,76
<b>020</b>	<b>LEŚNICTWO</b>		<b>0,00</b>	<b>0,00</b>	<b>0,00</b>	<b>0,00</b>	<b>0,00</b>	<b>0,00</b>	<b>0,00</b>	<b>0,00</b>	<b>0,00</b>	<b>0,00</b>
02095	Pozostała działalność		0,00		0,00							
<b>150</b>	<b>PRZETWÓRSTWO PRZEMYSŁOWE</b>		<b>5 039,90</b>	<b>0,00</b>	<b>5 039,90</b>	<b>0,00</b>	<b>0,00</b>	<b>0,00</b>	<b>0,00</b>	<b>0,00</b>	<b>0,00</b>	<b>5 039,90</b>
15095	Pozostała działalność		5 039,90		5 039,90							5 039,90
<b>400</b>	<b>WYTWARZANIE I ZAOPATRYWANIE</b>		<b>29 520,65</b>	<b>0,00</b>	<b>29 520,65</b>	<b>0,00</b>	<b>0,00</b>	<b>0,00</b>	<b>0,00</b>	<b>0,00</b>	<b>0,00</b>	<b>29 520,65</b>
40002	Dostarczenie wody		29 520,65		29 520,65							29 520,65
<b>600</b>	<b>TRANSPORT I ŁĄCZNOŚĆ</b>		<b>1 046 117,24</b>	<b>0,00</b>	<b>1 046 117,24</b>	<b>0,00</b>	<b>0,00</b>	<b>0,00</b>	<b>0,00</b>	<b>0,00</b>	<b>0,00</b>	<b>1 046 117,24</b>
60004	Lokalny transport zbiorowy		329 518,62		329 518,62							329 518,62
60013	Drogi publiczne wojewódzkie		0,00		0,00							
60014	Drogi publiczne powiatowe		0,00		0,00							
60016	Drogi publiczne gminne		716 598,62	0,00	716 598,62							716 598,62
<b>630</b>	<b>TURYSTYKA</b>		<b>0,00</b>	<b>0,00</b>	<b>0,00</b>	<b>0,00</b>	<b>0,00</b>	<b>0,00</b>	<b>0,00</b>	<b>0,00</b>	<b>0,00</b>	<b>0,00</b>
63095	Pozostała działalność		0,00		0,00							
<b>700</b>	<b>GOSPODARKA MIESZKANIOWA</b>		<b>122 411,51</b>	<b>0,00</b>	<b>122 411,51</b>	<b>0,00</b>	<b>0,00</b>	<b>45 715,00</b>	<b>0,00</b>	<b>0,00</b>	<b>0,00</b>	<b>76 696,51</b>
70005	Gospodarka gruntami i nieruchomościami		122 411,51		122 411,51			45 715,00				76 696,51
<b>710</b>	<b>DZIAŁALNOŚĆ USŁUGOWA</b>		<b>73 884,56</b>	<b>0,00</b>	<b>73 884,56</b>	<b>0,00</b>	<b>0,00</b>	<b>0,00</b>	<b>0,00</b>	<b>0,00</b>	<b>0,00</b>	<b>73 884,56</b>
71004	Plany zagospodarowania przestrzennego		12 300,00		12 300,00							12 300,00
71013	Prace geodezyjne i kartograficzne (nieinwest.)		61 584,56		61 584,56							61 584,56
<b>720</b>	<b>INFORMATYKA</b>		<b>0,00</b>	<b>0,00</b>	<b>0,00</b>	<b>0,00</b>	<b>0,00</b>	<b>0,00</b>	<b>0,00</b>	<b>0,00</b>	<b>0,00</b>	<b>0,00</b>
72095	Pozostała działalność		0,00		0,00							
<b>750</b>	<b>ADMINISTRACJA PUBLICZNA</b>		<b>3 200 904,43</b>	<b>2 119 153,99</b>	<b>1 081 750,44</b>	<b>0,00</b>	<b>197 733,92</b>	<b>0,00</b>	<b>0,00</b>	<b>0,00</b>	<b>0,00</b>	<b>884 016,52</b>
75011	Urzędy wojewódzkie		44 036,74	41 955,00	2 081,74							2 081,74
75022	Rady gmin		251 432,20		251 432,20		179 093,05					72 339,15
75023	Urzędy gmin		2 603 013,38	2 063 477,65	539 535,73		2 318,87					537 216,86



75056	Spis powszechny i inne	23 212,34	8 822,34	14 390,00		14 390,00						
75075	Promocja jednostek samorządu terytorialnej	133 319,88		3 499,00	129 820,88							129 820,88
75095	Pozostała działalność	145 889,89	1 400,00	144 489,89								142 557,89
<b>751</b>	<b>URZĘDY NACZ. ORG. WL. PAŃSTWOWEJ KONTR. I OCHR. PRAWA ORAZ SĄD.</b>	<b>26 268,48</b>	<b>9 489,36</b>	<b>16 779,12</b>	<b>0,00</b>	<b>11 630,00</b>	<b>0,00</b>	<b>0,00</b>	<b>0,00</b>	<b>0,00</b>	<b>0,00</b>	<b>5 149,12</b>
75101	Urzędy naczelnych organów władzy państwa	3 000,00	3 000,00	0,00								
75108	Wybory do Sejmu i Senatu	19 507,87	5 540,76	13 967,11		9 440,00						4 527,11
75109	Wybory do rad gmin	3 760,61	948,60	2 812,01		2 190,00						622,01
<b>754</b>	<b>BEZPIECZEŃSTWO PUBLICZNE I OC</b>	<b>254 367,54</b>	<b>24 313,40</b>	<b>230 054,14</b>	<b>8 875,00</b>	<b>18 066,00</b>	<b>0,00</b>	<b>0,00</b>	<b>0,00</b>	<b>0,00</b>	<b>0,00</b>	<b>203 113,14</b>
75404	Komendy wojewódzkie Policji	8 875,00		8 875,00	8 875,00							
75412	Ochotnicze straże pożarne	238 951,66	24 313,40	214 638,26		18 066,00						196 572,26
75414	Obrona cywilna	6 540,88		6 540,88								6 540,88
75478	Usuwanie skutków klęsk żywiołowych	0,00		0,00								
<b>756</b>	<b>DOCH. OD OS. PRAW. OD OS. FIZ. I OD INN. JEDNOSTEK NIE POS. OS. I</b>	<b>10 989,79</b>	<b>0,00</b>	<b>10 989,79</b>	<b>0,00</b>	<b>0,00</b>	<b>0,00</b>	<b>0,00</b>	<b>0,00</b>	<b>0,00</b>	<b>0,00</b>	<b>10 989,79</b>
75647	Pobór podatków, opłat i niepodatkowych .....	10 989,79		10 989,79								10 989,79
<b>757</b>	<b>OBŚLUGA DŁUGU PUBLICZNEGO</b>	<b>5 259,39</b>	<b>0,00</b>	<b>5 259,39</b>	<b>0,00</b>	<b>0,00</b>	<b>0,00</b>	<b>0,00</b>	<b>0,00</b>	<b>0,00</b>	<b>5 259,39</b>	<b>0,00</b>
75702	Obsługa papierów wartościowych kredytów	5 259,39		5 259,39								5 259,39
<b>1</b>	<b>2</b>	<b>3</b>	<b>4</b>	<b>5</b>	<b>6</b>	<b>7</b>	<b>8</b>	<b>9</b>	<b>10</b>	<b>11</b>	<b>12</b>	
<b>758</b>	<b>RÓŻNE ROZLICZANIA</b>	<b>0,00</b>	<b>0,00</b>	<b>0,00</b>	<b>0,00</b>	<b>0,00</b>	<b>0,00</b>	<b>0,00</b>	<b>0,00</b>	<b>0,00</b>	<b>0,00</b>	<b>0,00</b>
75818	Rezerwy ogólne i celowe	0,00		0,00								0,00
<b>801</b>	<b>OŚWIATA I WYCHOWANIE</b>	<b>9 565 627,51</b>	<b>6 572 021,59</b>	<b>2 993 605,92</b>	<b>0,00</b>	<b>307 087,21</b>	<b>360 955,49</b>	<b>0,00</b>	<b>0,00</b>	<b>0,00</b>	<b>0,00</b>	<b>2 325 563,22</b>
80101	Szkoły podstawowe	3 739 196,73	2 876 880,09	862 316,64		160 389,89						701 926,75
80104	Przedszkola	1 966 108,34	1 235 809,99	730 298,35		47 664,92	166 453,32					516 180,11
80110	Gimnazja	2 181 952,80	1 633 558,63	548 394,17		90 378,05						458 016,12
80113	Dowożenie uczniów do szkół	442 640,14		442 640,14		200,58						442 439,56
80114	Zespoły obsługi ekonomiczno-administracyjnej	402 748,02	324 819,63	77 928,39		1 506,92						76 421,47
80146	Dokształcanie i doskonalenie nauczycieli	22 858,70		22 858,70								22 858,70
80148	Stołówki szkolne i przedszkolne	299 283,61	195 895,41	103 388,20		6 946,85						96 441,35
80195	Pozostała działalność	510 839,17	305 057,84	205 781,33			194 502,17					11 279,16
<b>851</b>	<b>OCHRONA ZDROWIA</b>	<b>182 565,21</b>	<b>42 045,50</b>	<b>140 519,71</b>	<b>65 000,00</b>	<b>12 600,00</b>	<b>0,00</b>	<b>0,00</b>	<b>0,00</b>	<b>0,00</b>	<b>0,00</b>	<b>62 919,71</b>
85149	Programy polityki zdrowotnej	10 000,00		10 000,00	10 000,00							
85153	Zwalczanie narkomanii	0,00	0,00	0,00								
85154	Przeciwdziałanie alkoholizmowi	117 565,21	42 045,50	75 519,71		12 600,00						62 919,71
85195	Pozostała działalność	55 000,00		55 000,00	55 000,00							
<b>852</b>	<b>POMOC SPOŁECZNA</b>	<b>2 253 070,82</b>	<b>505 700,02</b>	<b>1 747 370,80</b>	<b>0,00</b>	<b>1 529 569,00</b>	<b>32 251,86</b>	<b>0,00</b>	<b>0,00</b>	<b>0,00</b>	<b>0,00</b>	<b>185 549,94</b>
85202	Domy pomocy społecznej	86 155,20		86 155,20								86 155,20
85205		1 807,35		1 807,35								1 807,35
85212	Świadczenia rodzinne oraz składki na ubezpieczenie	1 354 280,35	55 546,55	1 298 733,80		1 295 664,50						3 069,30
85213	Składki na ubezpieczenie zdrowotne	5 171,68		5 171,68		5 171,68						
85214	Zasilki i pomoc w naturze oraz składki na ul	70 551,12		70 551,12		70 551,12						
85215	Dodatki mieszkaniowe	70 372,25		70 372,25		70 372,25						
85216	Zasilki rodzinne, pielęgnacyjne i wychowaw	34 370,70		34 370,70		34 370,70						

85219	Ośrodki pomocy społecznej	460 933,70	370 163,86	90 769,84		625,75				90 144,09
85295	Pozostała działalność	169 428,47	79 989,61	89 438,86		52 813,00	32 251,86			4 374,00
<b>POZOSTAŁE ZADANIA W</b>										
<b>853</b>	<b>ZAKRESIE POLITYKI SPOŁECZNEJ</b>	<b>0,00</b>	<b>0,00</b>	<b>0,00</b>	<b>0,00</b>	<b>0,00</b>	<b>0,00</b>	<b>0,00</b>	<b>0,00</b>	<b>0,00</b>
85333	Powiatowe urzędy pracy	0,00		0,00		0,00				
<b>854</b>	<b>EDUKACYJNA OPIEKA WYCHOWAW</b>	<b>35 332,43</b>	<b>0,00</b>	<b>35 332,43</b>	<b>0,00</b>	<b>20 251,43</b>	<b>0,00</b>	<b>0,00</b>	<b>0,00</b>	<b>15 081,00</b>
85412	Kolonie i obozy oraz inne formy wypoczynk dzieci i młodz. szkolnej	15 081,00		15 081,00	0,00					15 081,00
85415	Pomoc materialna dla uczniów	20 251,43		20 251,43		20 251,43				
<b>900</b>	<b>GOSP. KOMUNALNA I OCHR. ŚRODK</b>	<b>1 032 136,75</b>	<b>0,00</b>	<b>1 032 136,75</b>	<b>87 633,00</b>	<b>0,00</b>	<b>0,00</b>	<b>0,00</b>	<b>0,00</b>	<b>944 503,75</b>
90001	Gospodarka ściekowa i ochrona wód	78 074,70		78 074,70						78 074,70
90002	Gospodarka odpadami	187 279,59		187 279,59						187 279,59
90003	Oczyszczanie miast i wsi	92 620,35		92 620,35						92 620,35
90004	Utrzymanie zieleni w miastach i gminach	57 956,34		57 956,34						57 956,34
90015	Oświetlenie ulic, placów i dróg	506 550,90		506 550,90						506 550,90
90017	Zakłady gospodarki komunalnej	87 633,00		87 633,00	87 633,00					
90019	Wpływy i wydatki związane z gromadzeniem	22 021,87		22 021,87						22 021,87
<b>921</b>	<b>KULT. I OCHR. DZIEDZ. NAROD.</b>	<b>285 627,56</b>	<b>2 035,00</b>	<b>283 592,56</b>	<b>184 201,10</b>	<b>0,00</b>	<b>0,00</b>	<b>0,00</b>	<b>0,00</b>	<b>99 391,46</b>
92116	Biblioteki	184 201,10		184 201,10	184 201,10					
92120	Ochrona zabytków i opieka nad zabytkami	1 230,00		1 230,00						1 230,00
92195	Pozostała działalność	100 196,46	2 035,00	98 161,46						98 161,46
<b>926</b>	<b>KULTURA FIZYCZNA I SPORT</b>	<b>256 775,30</b>	<b>0,00</b>	<b>256 775,30</b>	<b>123 896,85</b>	<b>0,00</b>	<b>0,00</b>	<b>0,00</b>	<b>0,00</b>	<b>132 878,45</b>
92601	Obiekty sportowe	132 878,45	0,00	132 878,45						132 878,45
92605	Zadania z zakresu kultury fiz. i sportu	123 896,85		123 896,85	123 896,85					
92695	Pozostała działalność	0,00	0,00	0,00						0,00
<b>RAZEM WYDATKI BIEŻĄCE</b>		<b>18 685 566,22</b>	<b>9 275 798,01</b>	<b>9 409 768,21</b>	<b>555 485,39</b>	<b>2 096 937,56</b>	<b>438 922,35</b>	<b>0,00</b>	<b>5 259,39</b>	<b>6 313 163,52</b>

Załącznik nr 5 do Sprawozdania  
Burmistrza Sośnicowic  
Z dnia 29 marca 2012r.

**REALIZACJA WYDATKÓW MAJĄTKOWYCH BUDŻETU GMINY SOŚNICOWICE ZA 2011 ROK WEDŁUG DZIAŁÓW, ROZDZIAŁÓW KLASYFIKACJI BUDŻETOWEJ H.3**

Dz.	Rozdz.	Nazwa	wydatki majątkowe	w Dym:				
				inwestycyjne i zakupy inwestycyjne	wydatki ze środków art.5 ust.1 pkt 2 i 3	dotacje	zakup i objęcie akcji i udziałów	wnieście wkładów do spółek prawa handl.
1	2	3	4	5	6	7	8	9
<b>010</b>	<b>ROLNICTWO I LEŚNICTWO</b>		<b>9 145 157,05</b>	<b>9 145 157,05</b>	<b>7 186 415,77</b>	<b>0,00</b>	<b>0,00</b>	<b>0,00</b>
01008		Budowa i utrzymanie urządzeń wodno-mel.	0,00					
01009		Spółki wodne	0,00					
01010		Infrastruktura wodociągowa i sanitacyjna wsi	9 145 157,05	9 145 157,05	7 186 415,77			
01030		Łąby rolnicze	0,00					
01095		Pozostała działalność	0,00					
<b>020</b>	<b>LEŚNICTWO</b>		<b>0,00</b>	<b>0,00</b>	<b>0,00</b>	<b>0,00</b>	<b>0,00</b>	<b>0,00</b>
02095		Pozostała działalność	0,00					
<b>150</b>	<b>PRZETWÓRSTWO PRZEMYSŁOWE</b>		<b>0,00</b>	<b>0,00</b>	<b>0,00</b>	<b>0,00</b>	<b>0,00</b>	<b>0,00</b>
15095		Pozostała działalność	0,00					
<b>400</b>	<b>WYTWARZANIE I ZAOPATRYWANIE W</b>		<b>0,00</b>	<b>0,00</b>	<b>0,00</b>	<b>0,00</b>	<b>0,00</b>	<b>0,00</b>
40002		Dostarczanie wody	0,00					
<b>600</b>	<b>TRANSPORT I ŁĄCZNOŚĆ</b>		<b>1 446 440,12</b>	<b>1 446 440,12</b>	<b>0,00</b>	<b>1 429 712,12</b>	<b>0,00</b>	<b>0,00</b>
60004		Lokalny transport zbiorowy	0,00					
60013		Drogi publiczne w ojewództwie	238 646,87	238 646,87		238 646,87		
60014		Drogi publiczne powiatowe	1 191 065,25	1 191 065,25		1 191 065,25		
60016		Drogi publiczne gminne	16 728,00	16 728,00				
<b>630</b>	<b>TURYSTYKA</b>		<b>8 040,13</b>	<b>8 040,13</b>	<b>0,00</b>	<b>8 040,13</b>	<b>0,00</b>	<b>0,00</b>
63095		Pozostała działalność	8 040,13	8 040,13		8 040,13		
<b>700</b>	<b>GOSPODARKA MIESZKANIOWA</b>		<b>71 636,31</b>	<b>71 636,31</b>	<b>0,00</b>	<b>0,00</b>	<b>0,00</b>	<b>0,00</b>
70005		Gospodarka gruntami i nieruchomościami	71 636,31	71 636,31				
<b>710</b>	<b>DZIAŁALNOŚĆ USŁUGOWA</b>		<b>0,00</b>	<b>0,00</b>	<b>0,00</b>	<b>0,00</b>	<b>0,00</b>	<b>0,00</b>
71004		Plany zagospodarowania przestrzennego	0,00					
71013		Prace geodezyjne i kartograficzne (nieinwestycyjne)	0,00					
<b>720</b>	<b>INFORMATYKA</b>		<b>11 098,48</b>	<b>11 098,48</b>	<b>0,00</b>	<b>11 098,48</b>	<b>0,00</b>	<b>0,00</b>
72095		Pozostała działalność	11 098,48	11 098,48		11 098,48		
<b>750</b>	<b>ADMINISTRACJA PUBLICZNA</b>		<b>33 067,50</b>	<b>33 067,50</b>	<b>0,00</b>	<b>0,00</b>	<b>0,00</b>	<b>0,00</b>
75011		Urzędy wojewódzkie	0,00					
75022		Rady gmin	8 000,00	8 000,00				
75023		Urzędy gmin	25 067,50	25 067,50				
75056		Spis powszechny i inne	0,00					
75075		Promocja jednostek samorządu terytorialnego	0,00					
75095		Pozostała działalność	0,00					
<b>751</b>	<b>URZĘDY NACZ. ORG. WŁ. PAŃSTWOWEJ KONTR. I OCHR. PRAWA ORAZ SĄD.</b>		<b>0,00</b>	<b>0,00</b>	<b>0,00</b>	<b>0,00</b>	<b>0,00</b>	<b>0,00</b>
75101		Urzędy naczelnych organów władzy państwowej	0,00					
75108		Wybory do Sejmu i Senatu	0,00					
75109		Wybory do rad gmin	0,00					
<b>754</b>	<b>BEZPIECZEŃSTWO PUBLICZNE. I OCHR.</b>		<b>52 248,24</b>	<b>52 248,24</b>	<b>0,00</b>	<b>0,00</b>	<b>0,00</b>	<b>0,00</b>
75404		Komendy w ojewódzkie Policji	0,00					
75412		Ochotnicze straże pożarne	52 248,24	52 248,24				
75414		Obrońca cywilna	0,00					
75478		Usuwanie skutków klęsk żywiołowych	0,00					
<b>756</b>	<b>DOCH. OD OS. PRAW. OD OS. FIZ. I OD INN. OS. NIE POS. OS. PRAWNEJ</b>		<b>0,00</b>	<b>0,00</b>	<b>0,00</b>	<b>0,00</b>	<b>0,00</b>	<b>0,00</b>
75647		Publ. podatki w opł. i niepodatkowych	0,00					
1	2	3	4	5	6	7	8	9
<b>757</b>	<b>OBŚLUGA DŁUGU PUBLICZNEGO</b>		<b>0,00</b>	<b>0,00</b>	<b>0,00</b>	<b>0,00</b>	<b>0,00</b>	<b>0,00</b>
75702		Obsługa papierów wartościowych, kredytów i pożyczek	0,00					
<b>758</b>	<b>ROŻNE ROZLICZANIA</b>		<b>0,00</b>	<b>0,00</b>	<b>0,00</b>	<b>0,00</b>	<b>0,00</b>	<b>0,00</b>
75818		Rezerwy ogólne i celowe	0,00					
<b>801</b>	<b>OŚWIATA I WYCHOWANIE</b>		<b>2 292 824,73</b>	<b>2 292 824,73</b>	<b>0,00</b>	<b>0,00</b>	<b>0,00</b>	<b>0,00</b>
80101		Szkoły podstawowe	351 840,15	351 840,15				
80104		Przedszkola	1 917 085,33	1 917 085,33				
80110		Gimnazja	9 900,00	9 900,00				
80113		Dowodzenie uczniów do szkół	0,00					
80146		Zespoły obsługi ekonomiczno-administracyjnej	0,00					
80148		Dokształcanie i doskonalenie nauczycieli	0,00					
80148		Stołówki szkolne i przedszkolne	13 999,25	13 999,25				
80195		Pozostała działalność	0,00					
<b>851</b>	<b>OCHRONA ZDROWIA</b>		<b>0,00</b>	<b>0,00</b>	<b>0,00</b>	<b>0,00</b>	<b>0,00</b>	<b>0,00</b>
85149		Programy polityki zdrowotnej	0,00					
85153		Zwalczanie narkomanii	0,00					
85154		Przedwzrostki alkoholizmu	0,00					
85195		Pozostała działalność	0,00					

<b>852</b>	<b>POMOC SPOŁECZNA</b>	<b>0,00</b>	<b>0,00</b>	<b>0,00</b>	<b>0,00</b>	<b>0,00</b>	<b>0,00</b>
85202	Dumy pomocy społecznej	0,00					
85205		0,00					
85212	Świadczenia rodzinne oraz składki na ubezpiec.....	0,00					
85213	Składki na ubezpieczenie zdrowotne	0,00					
85214	Zasiłki i pomoc w naturze oraz składki na ubezj	0,00					
85215	Dodatki i mieszkaniowe	0,00					
85216	Zasiłki rodzinne, pielęgnacyjne i wychowawcze	0,00					
85219	Ośrodki pomocy społecznej	0,00					
85295	Pozostała działalność	0,00					
<b>853</b>	<b>POZOSTAŁE ZADANIA W ZAKRESIE POLITYKI SPOŁECZNEJ</b>	<b>0,00</b>	<b>0,00</b>	<b>0,00</b>	<b>0,00</b>	<b>0,00</b>	<b>0,00</b>
85333	Powiatowe urzędy pracy	0,00					
<b>854</b>	<b>EDUKACYJNA OPIEKA WYCHOWAWC.</b>	<b>0,00</b>	<b>0,00</b>	<b>0,00</b>	<b>0,00</b>	<b>0,00</b>	<b>0,00</b>
85412	Kolonie i obozy oraz inne formy wycieczek dzieci i młodz. szkolnej	0,00					
85415	Pomoc materialna dla uczniów	0,00					
<b>900</b>	<b>GOSP. KOMUNALNA I OCHR. ŚRODOW.</b>	<b>276 000,00</b>	<b>276 000,00</b>	<b>0,00</b>	<b>276 000,00</b>	<b>0,00</b>	<b>0,00</b>
90001	Gospodarka śmieciowa i ochrona wód	0,00					
90002	Gospodarka odpadami	0,00					
90003	Oczyszczanie śmieci wsi	0,00					
90004	Utrzymanie zakreś w miastach i gminach	0,00					
90015	Oświetlenie ulic, placów i dróg	0,00	0,00				
90017	Zakłady gospodarki komunalnej	276 000,00	276 000,00		276 000,00		
90019	Wpływy i wydatki związane z gromadzeniem śr z opłat i kar za i	0,00					
<b>901</b>	<b>KULT. I OCHR. DZIEDZ. NAROD.</b>	<b>130 000,00</b>	<b>130 000,00</b>	<b>0,00</b>	<b>130 000,00</b>	<b>0,00</b>	<b>0,00</b>
90116	Biblioteki	0,00					
90120	Ochrona zabytków i opieka nad zabytkami	130 000,00	130 000,00		130 000,00		
90195	Pozostałe działalności	0,00					
<b>906</b>	<b>KULTURA FIZYCZNA I SPORT</b>	<b>5 000,20</b>	<b>5 000,20</b>	<b>0,00</b>	<b>0,00</b>	<b>0,00</b>	<b>0,00</b>
90601	Obiekty sportowe	5 000,20	5 000,20	0,00			
90605	Zadania z zakresu kultury fiz. i sportu	0,00					
90695	Pozostałe działalności	0,00					
<b>RAZEM WYDATKI MAJĄTKOWE</b>		<b>13 471 602,76</b>	<b>13 471 602,76</b>	<b>7 186 415,77</b>	<b>1 854 850,73</b>	<b>0,00</b>	<b>0,00</b>

II.1

Załącznik nr 6 do Sprawozdania  
Burmistrza Sośnicowic  
Z dnia 29 marca 2012r.REALIZACJA WYDATKÓW OGÓLEM BUDŻETU GMINY SOŚNICOWICE ZA 2011 ROK WEDŁUG DZIAŁÓW,  
ROZDZIAŁÓW KLASYFIKACJI BUDŻETOWEJ II.1

Dz.	Rozdz.	Nazwa	WYDATKI OGÓLEM	wydatki majątkowe ogółem	w tym: wydatki bieżące ogółem
1	2	3	4	5	6
<b>010</b>		<b>ROLNICTWO I ŁOWIECTWO</b>	<b>9 444 824,20</b>	<b>9 145 157,05</b>	<b>299 667,15</b>
	01008	Budowa i utrzymanie urządzeń wodno-mel.	33 838,80	0,00	33 838,80
	01009	Spółki wodne	80 000,00	0,00	80 000,00
	01010	Infrastruktura wodociągowa i sanitacyjna wsi	9 145 157,05	9 145 157,05	0,00
	01030	Izby rolnicze	5 879,44	0,00	5 879,44
	01095	Pozostała działalność	179 948,91	0,00	179 948,91
<b>020</b>		<b>LEŚNICTWO</b>	<b>0,00</b>	<b>0,00</b>	<b>0,00</b>
	02095	Pozostała działalność	0,00	0,00	0,00
<b>150</b>		<b>PRZETWÓRSTWO PRZEMYSŁOWE</b>	<b>5 039,90</b>	<b>0,00</b>	<b>5 039,90</b>
	15095	Pozostała działalność	5 039,90	0,00	5 039,90
<b>400</b>		<b>WYTWARZANIE I ZAOPATRYWANIE W</b>	<b>29 520,65</b>	<b>0,00</b>	<b>29 520,65</b>
	40002	Dostarczanie wody	29 520,65	0,00	29 520,65
<b>600</b>		<b>TRANSPORT I ŁĄCZNOŚĆ</b>	<b>2 492 557,36</b>	<b>1 446 440,12</b>	<b>1 046 117,24</b>
	60004	Lokalny transport zbiorowy	329 518,62	0,00	329 518,62
	60013	Drogi publiczne wojewódzkie	238 646,87	238 646,87	0,00
	60014	Drogi publiczne powiatowe	1 191 065,25	1 191 065,25	0,00
	60016	Drogi publiczne gminne	733 326,62	16 728,00	716 598,62
<b>630</b>		<b>TURYSTYKA</b>	<b>8 040,13</b>	<b>8 040,13</b>	<b>0,00</b>
	63095	Pozostała działalność	8 040,13	8 040,13	0,00
<b>700</b>		<b>GOSPODARKA MIESZKANIOWA</b>	<b>194 047,82</b>	<b>71 636,31</b>	<b>122 411,51</b>
	70005	Gospodarka gruntami i nieruchomościami	194 047,82	71 636,31	122 411,51
<b>710</b>		<b>DZIAŁALNOŚĆ USŁUGOWA</b>	<b>73 884,56</b>	<b>0,00</b>	<b>73 884,56</b>
	71004	Plany zagospodarowania przestrzennego	12 300,00	0,00	12 300,00
	71013	Prace geodezyjne i kartograficzne (nieinwestycyjne)	61 584,56	0,00	61 584,56
<b>720</b>		<b>INFORMATYKA</b>	<b>11 098,48</b>	<b>11 098,48</b>	<b>0,00</b>
	72095	Pozostała działalność	11 098,48	11 098,48	0,00
<b>750</b>		<b>ADMINISTRACJA PUBLICZNA</b>	<b>3 233 971,93</b>	<b>33 067,50</b>	<b>3 200 904,43</b>
	75011	Urzędy wojewódzkie	44 036,74	0,00	44 036,74
	75022	Rady gmin	259 432,20	8 000,00	251 432,20
	75023	Urzędy gmin	2 628 080,88	25 067,50	2 603 013,38
	75056	Spis powszechny i inne	23 212,34	0,00	23 212,34
	75075	Promocja jednostek samorządu terytorialnego	133 319,88	0,00	133 319,88
	75095	Pozostała działalność	145 889,89	0,00	145 889,89
<b>751</b>		<b>URZĘDY NACZ. ORG. WŁ. PAŃSTWOWEJ KONTR. I OCHR. PRAWA ORAZ SĄD.</b>	<b>26 268,48</b>	<b>0,00</b>	<b>26 268,48</b>
	75101	Urzędy naczelnych organów władzy państwowej	3 000,00	0,00	3 000,00
	75108	Wybory do Sejmu i Senatu	19 507,87	0,00	19 507,87
	75109	Wybory do rad gmin	3 760,61	0,00	3 760,61
<b>754</b>		<b>BEZPIECZEŃSTWO PUBLICZNE I OCHR</b>	<b>306 615,78</b>	<b>52 248,24</b>	<b>254 367,54</b>
	75404	Komendy wojewódzkie Policji	8 875,00	0,00	8 875,00
	75412	Ochotnicze straże pożarne	291 199,90	52 248,24	238 951,66
	75414	Obrona cywilna	6 540,88	0,00	6 540,88
	75478	Usuwanie skutków klęsk żywiołowych	0,00	0,00	0,00
<b>756</b>		<b>DOCH. OD OS. PRAW. OD OS. FIZ. I OD INN. OS. NIE POS. OS. PRAWNEJ</b>	<b>10 989,79</b>	<b>0,00</b>	<b>10 989,79</b>
	75647	Pobór podatków, opłat i niepodatkowych .....	10 989,79	0,00	10 989,79
<b>1</b>	<b>2</b>	<b>3</b>	<b>4</b>	<b>5</b>	<b>6</b>

<b>757</b>	<b>OBŚLUGA DŁUGU PUBLICZNEGO</b>	<b>5 259,39</b>	<b>0,00</b>	<b>5 259,39</b>
75702	Obsługa papierów wartościowych kredytów i pożyczek jst	5 259,39	0,00	5 259,39
<b>758</b>	<b>RÓŻNE ROZLICZANIA</b>	<b>0,00</b>	<b>0,00</b>	<b>0,00</b>
75818	Rezerwy ogólne i celowe	0,00	0,00	0,00
<b>801</b>	<b>OŚWIATA I WYCHOWANIE</b>	<b>11 858 452,24</b>	<b>2 292 824,73</b>	<b>9 565 627,51</b>
80101	Szkoły podstawowe	4 091 036,88	351 840,15	3 739 196,73
80104	Przedszkola	3 883 193,67	1 917 085,33	1 966 108,34
80110	Gimnazja	2 191 852,80	9 900,00	2 181 952,80
80113	Dowożenie uczniów do szkół	442 640,14	0,00	442 640,14
80114	Zespoły obsługi ekonomiczno-administracyjnej :	402 748,02	0,00	402 748,02
80146	Dokształcanie i doskonalenie nauczycieli	22 858,70	0,00	22 858,70
80148	Stołówki szkolne i przedszkolne	313 282,86	13 999,25	299 283,61
80195	Pozostała działalność	510 839,17	0,00	510 839,17
<b>851</b>	<b>OCHRONA ZDROWIA</b>	<b>182 565,21</b>	<b>0,00</b>	<b>182 565,21</b>
85149	Programy polityki zdrowotnej	10 000,00	0,00	10 000,00
85153	Zwalczanie narkomanii	0,00	0,00	0,00
85154	Przeciwdziałanie alkoholizmowi	117 565,21	0,00	117 565,21
85195	Pozostała działalność	55 000,00	0,00	55 000,00
<b>852</b>	<b>POMOC SPOŁECZNA</b>	<b>2 253 070,82</b>	<b>0,00</b>	<b>2 253 070,82</b>
85202	Domy pomocy społecznej	86 155,20	0,00	86 155,20
85205		1 807,35	0,00	1 807,35
85212	Świadczenia rodzinne oraz składki na ubezpiec.....	1 354 280,35	0,00	1 354 280,35
85213	Składki na ubezpieczenie zdrowotne	5 171,68	0,00	5 171,68
85214	Zasiłki i pomoc w naturze oraz składki na ubezpiec	70 551,12	0,00	70 551,12
85215	Dotądki mieszkaniowe	70 372,25	0,00	70 372,25
85216	Zasiłki rodzinne, pielęgnacyjne i wychowawcze	34 370,70	0,00	34 370,70
85219	Ośrodki pomocy społecznej	460 933,70	0,00	460 933,70
85295	Pozostała działalność	169 428,47	0,00	169 428,47
<b>853</b>	<b>POZOSTAŁE ZADANIA W ZAKRESIE POLITYKI SPOŁECZNEJ</b>	<b>0,00</b>	<b>0,00</b>	<b>0,00</b>
85333	Powiatowe urzędy pracy	0,00	0,00	0,00
<b>854</b>	<b>EDUKACYJNA OPIEKA WYCHOWAWCZĄ</b>	<b>35 332,43</b>	<b>0,00</b>	<b>35 332,43</b>
85412	Kolonie i obozy oraz inne formy wypoczynku ...	15 081,00	0,00	15 081,00
85415	Pomoc materialna dla uczniów	20 251,43	0,00	20 251,43
<b>1</b>	<b>2</b>	<b>3</b>	<b>4</b>	<b>5</b>
<b>900</b>	<b>GOSP. KOMUNALNA I OCHR. ŚRODOW.</b>	<b>1 308 136,75</b>	<b>276 000,00</b>	<b>1 032 136,75</b>
90001	Gospodarka ściekowa i ochrona wód	78 074,70	0,00	78 074,70
90002	Gospodarka odpadami	187 279,59	0,00	187 279,59
90003	Oczyszczanie miast i wsi	92 620,35	0,00	92 620,35
90004	Utrzymanie zieleni w miastach i gminach	57 956,34	0,00	57 956,34
90015	Oświetlenie ulic, placów i dróg	506 550,90	0,00	506 550,90
90017	Zakłady gospodarki komunalnej	363 633,00	276 000,00	87 633,00
90019	Wpływy i wydatki związane z gromadzeniem śr z opłat	22 021,87	0,00	22 021,87
<b>921</b>	<b>KULT. I OCHR. DZIEDZ. NAROD.</b>	<b>415 627,56</b>	<b>130 000,00</b>	<b>285 627,56</b>
92116	Biblioteki	184 201,10	0,00	184 201,10
92120	Ochrona zabytków i opieka nad zabytkami	131 230,00	130 000,00	1 230,00
92195	Pozostała działalność	100 196,46	0,00	100 196,46
<b>926</b>	<b>KULTURA FIZYCZNA I SPORT</b>	<b>261 865,50</b>	<b>5 090,20</b>	<b>256 775,30</b>
92601	Obiekty sportowe	137 968,65	5 090,20	132 878,45
92605	Zadania z zakresu kultury fiz. i sportu	123 896,85	0,00	123 896,85
92695	Pozostała działalność	0,00	0,00	0,00
<b>OGÓŁEM WYDATKI</b>		<b>32 157 168,98</b>	<b>13 471 602,76</b>	<b>18 685 566,22</b>

Załącznik nr 7 do Sprawozdania  
Burmistrza Sońnicowic  
Z dnia 29 marca 2012r.

**Zestawienie wykonania przychodów i rozchodów budżetu za 2011 rok III**

	Plan	Wykonanie
<b>1 PRZYCHODY</b>	<b>6 228 142,50</b>	<b>11 857 412,44</b>
w tym :		
957 Nadwyżki z lat ubiegłych	5 142 681,10	10 771 951,04
903 Przychody z zaciągniętych pożyczek na finansowanie zadań realizowanych z udziałem środków pochodzących z budżetu Unii Europejskiej	1 085 461,40	1 085 461,40
<b>2 ROZCHODY</b>	<b>0,00</b>	<b>7 600 000,00</b>
w tym :		
994 Przelewy na rachunki lokat	0,00	7 600 000,00

Na stopień realizacji budżetu gminy za 2011 rok największy wpływ miały :

A/ po stronie dochodów

- racjonalnie zaplanowane wpływy z tytułu podatków i opłat lokalnych oraz innych dochodów własnych i działania poprawiające stopień ich ściągalności,
- wysoki stopień wykonania dochodów majątkowych, w tym wpływ środków na dofinansowanie zadań inwestycyjnych ze względu na miesięczne składanie wniosków o płatność,

B/ po stronie wydatków

- realizacja zadań inwestycyjnych i remontowo-budowlanych zgodna z aktualizowanym w ciągu roku planem,
- wysokie zaangażowania planowanych wydatków inwestycyjnych zadań, dla których w montażu finansowym występują środki UE,
- oszczędna w stosunku do planu realizacja pozostałych zadań bieżących.

**Na podkreślenie zasługuje fakt, iż wydatki bieżące gminy zrealizowano w kwocie niższej od uzyskanych dochodów bieżących o kwotę 3 354 672,18 zł**

IV

Załącznik nr 8 do Sprawozdania  
Burmistrza Sośnicowic  
Z dnia 29 marca 2012r.

Dotacje udzielone w 2011 roku z budżetu gminy Sośnicowice podmiotom należącym i nie należącym do sektora finansów publicznych

Dział	Rozdział	Treść	Kwota dotacji		
			podmiotowej	przedmiotowej	celowej
1	2	3	4	5	6
<b>Jednostki sektora finansów publicznych</b>		<b>Nazwa jednostki</b>	<b>zł</b>	<b>zł</b>	<b>zł</b>
010	01009	Spółki wodne			80 000,00
010	01030	Izby rolnicze	5 879,44		
754	75404	Fundusz Wsparcia Policji			8 875,00
851	85149	SP ZOZ w Sośnicowicach			10 000,00
900	90017	ZGKiM w Sośnicowicach		87 633,00	
921	92116	MGBP w Sośnicowicach	184 201,10		
926	92605	Stowarzyszenia			123 896,85
600	60013	Województwo śląskie			238 646,87
600	60014	Powiat gliwicki			1 191 065,25
630	63095	Powiat gliwicki			8 040,13
720	72095	Powiat gliwicki			11 098,48
900	90017	ZGKiM w Sośnicowicach			276 000,00
<i>Razem dla sektora finansów publicznych</i>			<i>190 080,54</i>	<i>87 633,00</i>	<i>1 947 622,58</i>
1	2	3	4	5	6
<b>Jednostki nie należące do</b>		<b>Nazwa zadania</b>	<b>zł</b>	<b>zł</b>	<b>zł</b>
851	85195	CARITAS O/Gliwice			55 000,00
921	92120	Właściciele zabytków wpisanych do			130 000,00
<i>Razem poza sektor finansów publicznych</i>			<i>0,00</i>	<i>0,00</i>	<i>185 000,00</i>
<b>Razem dotacje</b>			<b>190 080,54</b>	<b>87 633,00</b>	<b>2 132 622,58</b>
<b>OGÓLEM DOTACJE</b>			<b>2 410 336,12</b>		



V

Załącznik nr 9 do Sprawozdania  
Burmistrza Sosnkowic  
Z dnia 29 marca 2012r.Realizacja dochodów wydatkowych rachunków dochodów samorządowych jednostek obsługujących oraz wydatków strukturalnych w  
2011 r.

Dział 801 OŚWIATA I WYCHOWANIE

rozdział 80101 Szkoły podstawowe

	Dochody	Wykonane koszty	
		Wydatki	
§ 0750 dochody z najmu i dzierżawy składników majątkowych ...	2 883,75		
§ 0690 wpływy z różnorodnych opłat	54,00		
§ 0960 Oczyszczanie śmieci, zapłaty, darowizny	0,00		
§ 0970 wpływy z różnorodnych dochodów	0,00		
§ 087 wpływy ze sprzedaży składników majątkowych	0,00		
§ 2400 wydatki do budżetu pozarządowych środków finansowych przeznaczonych na ...			848,27
§ 4213 zakup materiałów i wyposażenia			1 168,50
§ 4240 zakup pomocy naukowych, dydaktycznych i książek			0,00
§ 4270 zakup usług remontowych			0,00
§ 4300 zakup usług pozostałych			120,00
§ 4430 różne opłaty i składki			0,00
<b>Razem Szkoły Podstawowe</b>	<b>2 937,75</b>		<b>2 137,75</b>

rozdział 80104 Praceleśnictwo

	Dochody	Placowane koszty	
		Wydatki	
§ 0750 dochody z najmu i dzierżawy składników majątkowych ...	0,00		
§ 0690 wpływy z różnorodnych opłat	0,00		
§ 0960 Oczyszczanie śmieci, zapłaty, darowizny	0,00		
§ 0970 wpływy z różnorodnych dochodów	0,00		
§ 087 wpływy ze sprzedaży składników majątkowych	0,00		
§ 4213 zakup materiałów i wyposażenia			0,00
§ 4240 zakup pomocy naukowych, dydaktycznych i książek			0,00
§ 4270 zakup energii			0,00
§ 4270 zakup usług remontowych			0,00
§ 4300 zakup usług pozostałych			0,00
§ 4430 różne opłaty i składki			0,00
<b>Razem Praceleśnictwo</b>	<b>0,00</b>		<b>0,00</b>

rozdział 80110 Ciężarstwo

	Dochody	Placowane koszty	
		Wydatki	
§ 0750 dochody z najmu i dzierżawy składników majątkowych ...	19 438,75		
§ 0690 wpływy z różnorodnych opłat	26,00		
§ 0960 Oczyszczanie śmieci, zapłaty, darowizny	1 872,00		
§ 0970 wpływy z różnorodnych dochodów	0,00		
§ 087 wpływy ze sprzedaży składników majątkowych	0,00		
§ 2400 wydatki do budżetu pozarządowych środków finansowych przeznaczonych na ...			3 441,70
§ 4213 zakup materiałów i wyposażenia			9 576,87
§ 4240 zakup pomocy naukowych, dydaktycznych i książek			5 127,85
§ 4270 zakup energii			2 244,37
§ 4300 zakup usług pozostałych			646,70
§ 4430 różne opłaty i składki			0,00
<b>Razem Ciężarstwo</b>	<b>21 336,75</b>		<b>21 336,75</b>

rozdział 80148 Szkolnictwo wyższe i praceleśnictwo

	Dochody	Placowane koszty	
		Wydatki	
§ 0630 wpływy z usług	149 764,40		
§ 0690 wpływy z różnorodnych opłat	0,00		
§ 0960 Oczyszczanie śmieci, zapłaty, darowizny	0,00		
§ 0970 wpływy z różnorodnych dochodów	0,00		
§ 087 wpływy ze sprzedaży składników majątkowych	0,00		
§ 2400 wydatki do budżetu pozarządowych środków finansowych przeznaczonych na ...			9 217,31
§ 4220 zakup środków transportu			140 427,89
§ 4260 zakup energii			0,00
§ 4270 zakup usług remontowych			0,00
§ 4300 zakup usług pozostałych			120,00
§ 4430 różne opłaty i składki			0,00
<b>Razem szkolnictwo</b>	<b>149 764,40</b>		<b>149 764,40</b>

OGÓŁEM JEDNOSTKI

173 238,90

173 238,90

VIa

Załącznik nr 10 do Sprawozdania  
Burmistrza Sośnicowic  
Z dnia 29 marca 2012r.

## Wydatki na programy i projekty realizowane ze środków pochodzących z Funduszy Strukturalnych i Funduszu Spójności na 01.01.2011

Programy, projekty lub zadania związane z programami realizowanymi z udziałem środków, o których mowa w art. 5 ust. 1 pkt 2 i 3 ustawy o fin. publ.												
Kod z WPF	Dział	Rozdział	Inwestycja	Okres realizacji	Łączne nakłady finansowe (PLN)	Źródło finansow.	Realizacja					Jednostka org. odpowiedzialna za realizację zadania
							do 2011	2011	2012	2013	2014	
11a	801	80095	NAUCZMY SIĘ WIĘCEJ - wyrównanie szans edukacyjnych uczniów	2010-2012	1 387 844	nakłady	557 468	660 500	369 876	0	0	ZEOZIK w Lanach Wielkich
					***	środki własne budżetowe *	278 734	152 100	0	0	0	
11b	801	80004	RAZEM RAŻNIEJ - europejskie przedszkola w Gminie Pichowice i Sośnicowice	2010-2011	482 920	nakłady	267 900	215 020	0	0	0	Przedszkola (dla teren Gmina Pichowice)
					***	środki własne budżetowe *	4 500	2 744	0	0	0	
11c	800	1000	Uporządkowanie gospodarki ściekowej w aglomeracji Siemkowice (objętej) sołectwa Siemkowice	2008-2012	15 819 173	nakłady	1 543 217	7 351 691	6 924 263	0	0	Urząd Miejski w Sośnicowicach
					***	środki własne budżetowe *	987 384	1 563 705	1 472 792	0	0	
11d	926	92601	Zagospodarowanie ośrodka sportowego wraz z remontem budynku socjalnego w Korfowie	2010-2011	640 120	nakłady	29 300	610 820	0	0	0	Urząd Miejski w Sośnicowicach
					***	środki własne budżetowe *	29 300	423 700	0	0	0	
11e	926	92601	Zagospodarowanie terenu przy boisku w Trzuchach	2010-2011	83 000	nakłady	3 100	79 900	0	0	0	ZEOZIK w Lanach Wielkich
					***	środki własne budżetowe *	3 100	54 900	0	0	0	
-	700	70005	Ściek dziedzictwa kulturalno-przyrodniczego w Gminie Sośnicowice - etap II - Rewaloryzacja terenu przy "Głocie" w Ruchosławicach	2011	170 680	nakłady	0	170 680	0	0	0	Urząd Miejski w Sośnicowicach
					***	środki własne budżetowe *	0	93 680	0	0	0	
<b>RAZEM NAKŁADY</b>								<b>2 400 985</b>	<b>9 088 611</b>	<b>7 294 141</b>	<b>0</b>	<b>0</b>
<b>RAZEM ŚRODKI GMINY</b>								<b>1 303 018</b>	<b>2 274 829</b>	<b>1 472 792</b>	<b>0</b>	<b>0</b>
* - środki własne budżetowe (bez pożyczek i środków pomocowych)								<b>1 303 018</b>	<b>2 274 829</b>	<b>1 472 792</b>	<b>0</b>	<b>0</b>
<b>Deficyt w środkach pieniężnych</b>								<b>1 097 967</b>	<b>6 813 782</b>	<b>5 821 340</b>	<b>0</b>	<b>0</b>
<b>Finansowanie deficytu:</b>												
1.1a Środki z funduszy strukturalnych UE								278 734	528 400	369 876	0	0
1.1b Środki z funduszy strukturalnych UE								263 400	212 276	0	0	0
1.1c Środki z funduszy strukturalnych UE								555 833	5 787 986	5 451 473	0	0
1.1d Środki z funduszy strukturalnych UE								0	183 120	0	0	0
1.1e Środki z funduszy strukturalnych UE								0	25 000	0	0	0
- Środki z funduszy strukturalnych UE								0	73 000	0	0	0
<b>STAN KOŃCOWY</b>								<b>0</b>	<b>0</b>	<b>0</b>	<b>0</b>	<b>0</b>
** - Łączne nakłady przewyższają planowane koszty rzeczywiste o środki własne wymagane dla zabezpieczenia nakładów w I kwartale trzeciej realizacji zadania												
*** - Łączne nakłady przewyższają planowane koszty rzeczywiste o środki własne wymagane dla 100% zabezpieczenia nakładów roczowej realizacji zadania												
<b>RAZEM PLANOWANE NAKŁADY</b>								<b>2 400 985</b>	<b>9 088 611</b>	<b>7 294 141</b>	<b>0</b>	<b>0</b>
- w tym ze środków własnych Gminy:								1 303 018	2 274 829	1 472 792	0	0
- środki pomocowe								1 097 967	6 813 782	5 821 340	0	0

Wb

VIb

Załącznik nr 11 do Sprawozdania Burmistrza  
Sołnicowice  
Z dnia 29 marca 2012r.

Programy, projekty lub zadania związane z programami realizowanymi z udziałem środków, o których mowa w art. 5 ust. 1 pkt 2 i 3 ustawy o fin. pubL.												
Kod z WPF	Dział	Rozdział	Inwestycja	Okres realizacji	Łączne nakłady finansowe (PLN)	Źródło finansow.	Realizacja					Odpowiedzialna za realizację zadania
							do 2011	2011	2012	2013	2014	
1.1a	801	80195	"Z naszym dziedzictwem kulturowym i przyrodniczym do Europy"	2010-2012	1 520 836	nakłady	116 272	709 688	604 876	0	0	ZEOZK w Lanach Wielkich
					***	środki własne budżetowe*	32 652	110 000	0	0	0	
1.1b	801	80104	"RAZEM RAŻNIEJ - europejskie przedtakola w Gminie Pádkowice i Sołnicowice"	2010-2011	482 926	nakłady	267 900	215 020	0	0	0	Przedtakola (kóderon Gmina Pádkowice)
					***	środki własne budżetowe*	4 500	2 744	0	0	0	
1.1c	010	1010	U porządkowanie gospodarki ściekowej w aglomeracji Siarakowice (objęmującej sołectwa Siarakowice i Rachowice) poprzez budowę	2008-2012	17 022 373	nakłady	282 003	9 145 624	7 594 746	0	0	Urząd Miejski w Sołnicowicach
					***	środki własne budżetowe*	282 003	873 743	1 356 132	0	0	
1.1d	926	92601	Zagospodarowanie ośrodka sportowego wraz z remontem budynku socjalnego w Koźłowice	2010-2012	488 033	nakłady	245 933	100	242 000	0	0	Urząd Miejski w Sołnicowicach
					***	środki własne budżetowe*	245 933	100	242 000	0	0	
1.1e	926	92601	Zagospodarowanie terenu przy boisku w Trachach	2010-2012	59 181	nakłady	3 081	100	56 000	0	0	ZEOZK w Lanach Wielkich
					***	środki własne budżetowe*	3 081	100	56 000	0	0	
-	852	85295	"NOWE PERSPEKTYWY - program aktywnej integracji w Gminie Sołnicowice"	2011	122 084	nakłady	0	722 054	0	0	0	OPS w Lanach Wielkich
					***	środki własne budżetowe*	0	12 819	0	0	0	
-	700	70005	Świąt dziedzictwa kulturalno-przyrodniczego w Gminie Sołnicowice - etap II - Rewaloryzacja	2011	170 680	nakłady	0	170 680	0	0	0	Urząd Miejski w Sołnicowicach
					***	środki własne budżetowe*	0	95 680	0	0	0	
<b>RAZEM NAKŁADY</b>							<b>915 189</b>	<b>10 453 296</b>	<b>8 497 622</b>	<b>0</b>	<b>0</b>	
<b>RAZEM ŚRODKI GMINY</b>							<b>568 169</b>	<b>1 095 186</b>	<b>1 854 132</b>	<b>0</b>	<b>0</b>	
* - środki własne budżetowe (bez pożyczek i środków pomocowych)							<b>568 169</b>	<b>9 721</b>	<b>73 727</b>	<b>0</b>	<b>0</b>	
<b>Deficyt w środkach pieniężnych</b>							<b>347 020</b>	<b>9 358 110</b>	<b>6 643 490</b>	<b>0</b>	<b>0</b>	
<b>Finansowanie deficytu:</b>												
1.1a Środki z funduszy strukturalnych UE							83 620	689 688	604 876	0	0	
1.1b Środki z funduszy strukturalnych UE							263 400	212 276	0	0	0	
1.1c Środki z funduszy strukturalnych UE							0	7 186 420	6 038 614	0	0	
1.1c Pożyczka z WFOŚiGW w Katowicach							0	1 085 461	1 780 405	0	0	
1.1d Środki z funduszy strukturalnych UE							0	0	0	0	0	
1.1e Środki z funduszy strukturalnych UE							0	0	0	0	0	
- Środki z funduszy strukturalnych UE							0	109 265	0	0	0	
- Środki z funduszy strukturalnych UE							0	75 000	0	0	0	
<b>STAN KOŃCOWY</b>							<b>0</b>	<b>0</b>	<b>0</b>	<b>0</b>	<b>0</b>	
** - Łączne nakłady przewyższają planowane koszty rzeczywiste o środki własne wymagane dla zabezpieczenia nakładów w I kwartale rzeczywistej realizacji zadania												
*** - Łączne nakłady przewyższają planowane koszty rzeczywiste o środki własne wymagane dla 100 % zabezpieczenia nakładów (rzeczowej) realizacji zadania												
<b>RAZEM PLANOWANE NAKŁADY</b>							<b>915 189</b>	<b>10 453 296</b>	<b>8 497 622</b>	<b>0</b>	<b>0</b>	
- w tym ze środków własnych Gminy:							<b>568 169</b>	<b>2 289 912</b>	<b>1 854 132</b>	<b>0</b>	<b>0</b>	
- z tego pożyczka z WFOŚiGW w Katowicach							<b>0</b>	<b>1 085 461</b>	<b>1 780 405</b>	<b>0</b>	<b>0</b>	
- środki pomocowe							<b>347 020</b>	<b>8 163 384</b>	<b>6 643 490</b>	<b>0</b>	<b>0</b>	



2 programy, projekty lub zadania związane z umowami partnerstwa publiczne-prywatne; (razem)				0,00	0,00	0,00	0,00	0,00	0,00	0,00	0,00	0,00	0,00
- wydatki bieżące				0,00	0,00	0,00	0,00	0,00	0,00	0,00	0,00	0,00	0,00
- wydatki majątkowe				0,00	0,00	0,00	0,00	0,00	0,00	0,00	0,00	0,00	0,00
<b>a</b>				<b>0,00</b>	<b>0,00</b>	<b>0,00</b>	<b>0,00</b>	<b>0,00</b>	<b>0,00</b>	<b>0,00</b>	<b>0,00</b>	<b>0,00</b>	<b>0,00</b>
- wydatki bieżące				0,00	0,00	0,00	0,00	0,00	0,00	0,00	0,00	0,00	0,00
- wydatki majątkowe				0,00	0,00	0,00	0,00	0,00	0,00	0,00	0,00	0,00	0,00
3 programy, projekty lub zadania pozostałe (inne niż wymienione w lit. a i b) (razem)				4 496 628,00	1 932 655,00	2 563 973,00	0,00	0,00	0,00	0,00	0,00	0,00	2 563 973,00
- wydatki bieżące				0,00	0,00	0,00	0,00	0,00	0,00	0,00	0,00	0,00	0,00
- wydatki majątkowe				4 496 628,00	1 932 655,00	2 563 973,00	0,00	0,00	0,00	0,00	0,00	0,00	2 563 973,00
<b>a Budowa przedszkola przy ul. Sapiełek w Solinkowicach</b>				<b>UM Solinkowice</b>	<b>2009</b>	<b>2011</b>	<b>3 823 973,00</b>	<b>1 417 000,00</b>	<b>2 406 973,00</b>				
- wydatki bieżące							0,00	0,00	0,00				
- wydatki majątkowe							3 823 973,00	1 417 000,00	2 406 973,00				2 406 973,00
<b>b Udział w projekcie "Zaplecze aktywnej turystyki rowerowej dla mieszkańców zachodniej części Subregionu Centralnego"</b>				<b>UM Solinkowice (lider Pomiar Gminich)</b>	<b>2007</b>	<b>2011</b>	<b>82 190,00</b>	<b>37 190,00</b>	<b>45 000,00</b>				
- wydatki bieżące							0,00	0,00	0,00				
- wydatki majątkowe							82 190,00	37 190,00	45 000,00				45 000,00
<b>c Udział w projekcie "PIAP-y dla mieszkańców ziemi głowickiej"</b>				<b>UM Solinkowice (lider Pomiar Gminich)</b>	<b>2007</b>	<b>2011</b>	<b>20 465,00</b>	<b>8 465,00</b>	<b>12 000,00</b>				
- wydatki bieżące							0,00	0,00	0,00				
- wydatki majątkowe							20 465,00	8 465,00	12 000,00				12 000,00
<b>d Modernizacja obiektów sportowych przy Szkole Podstawowej w Solinkowicach</b>				<b>UM Solinkowice (lider Pomiar Gminich)</b>	<b>2009</b>	<b>2011</b>	<b>570 000,00</b>	<b>470 000,00</b>	<b>100 000,00</b>				
- wydatki bieżące							0,00	0,00	0,00				
- wydatki majątkowe							570 000,00	470 000,00	100 000,00				100 000,00



VIb Załącznik nr 13 do Sprawozdania  
Burmistrza Solińców  
Z dnia 29 marca 2012r.

Wykaz wiekdeteków przedsięwzięć gminy Solińców na lata 2011 - 2018

Lp	Nazwa i cel	Jednostka odpowiedzialna lub koordynująca	okres realizacji (w program/umowa)		Łączne nakłady finansowe	Limity wydatków w poszczególnych latach (wszystkie lata)							Limity zobowiązań		
			od	do		do 2011	2011	2012	2013	2014	2015	2016		2017	2018
<b>I Programy, projekty lub zadania (razem)</b>					<b>22 635 877,00</b>	<b>2 255 323,00</b>	<b>12 120 032,00</b>	<b>8 262 622,00</b>	<b>0,00</b>	<b>0,00</b>	<b>0,00</b>	<b>0,00</b>	<b>0,00</b>	<b>0,00</b>	<b>20 382 654,00</b>
	- wydatki bieżące				1 658 756,00	384 172,00	904 708,00	369 876,00	0,00	0,00	0,00	0,00	0,00	1 274 584,00	
	- wydatki majątkowe				20 977 221,00	1 869 151,00	11 215 324,00	7 892 746,00	0,00	0,00	0,00	0,00	0,00	19 108 070,00	
<b>1 programy, projekty lub zadania związane z programami realizowanymi z udziałem środków, o których mowa w art. 5 ust. 1 pkt 2 i 3 (razem)</b>					<b>19 128 561,00</b>	<b>915 208,00</b>	<b>10 850 532,00</b>	<b>8 262 622,00</b>	<b>0,00</b>	<b>0,00</b>	<b>0,00</b>	<b>0,00</b>	<b>0,00</b>	<b>18 313 154,00</b>	
	- wydatki bieżące				1 658 756,00	384 172,00	904 708,00	369 876,00	0,00	0,00	0,00	0,00	0,00	1 274 584,00	
	- wydatki majątkowe				17 569 606,00	531 036,00	9 145 824,00	7 892 746,00	0,00	0,00	0,00	0,00	0,00	17 038 570,00	
<b>x z zakresu dziedzictwa kulturowego i przyrodniczego do Europejskiej</b>					<b>1 175 836,00</b>	<b>116 272,00</b>	<b>689 688,00</b>	<b>369 876,00</b>							
	- wydatki bieżące	ZEOZIK Łauw Wielkie	2010	2012	1 175 836,00	116 272,00	689 688,00	369 876,00						1 059 564,00	
	- wydatki majątkowe				0,00	0,00	0,00	0,00							
<b>b RAZEM RAŻNIEJ - europejskie przedsięwzięcia w Gminie Plichowice i Solińców</b>					<b>482 920,00</b>	<b>267 900,00</b>	<b>215 020,00</b>							215 020,00	
	- wydatki bieżące	Przedsiębiorstwo (Lider Gminy Plichowice)	2010	2011	482 920,00	267 900,00	215 020,00								
	- wydatki majątkowe														
<b>c Uporządkowanie gospodarki ściekowej w aglomeracji Sierakowice</b>					<b>17 022 373,00</b>	<b>282 003,00</b>	<b>9 145 624,00</b>	<b>7 594 746,00</b>						16 740 370,00	
	- wydatki bieżące	UM Solińców	2008	2012	17 022 373,00	282 003,00	9 145 624,00	7 594 746,00							
	- wydatki majątkowe				0,00	0,00	0,00	0,00							
<b>d Zagospodarowanie ośrodka sportowego wraz z remontem budynku socjalnego w Kozłowie</b>					<b>488 033,00</b>	<b>245 933,00</b>	<b>100,00</b>	<b>242 000,00</b>						242 100,00	
	- wydatki bieżące	UM Solińców	2010	2011	488 033,00	245 933,00	100,00	242 000,00							
	- wydatki majątkowe				0,00	0,00	0,00	0,00							
<b>e Zagospodarowanie terenu przy boisku w Trzaskach</b>					<b>59 200,00</b>	<b>3 100,00</b>	<b>100,00</b>	<b>56 000,00</b>						56 100,00	
	- wydatki bieżące	UM Solińców	2010	2011	59 200,00	3 100,00	100,00	56 000,00							
	- wydatki majątkowe				0,00	0,00	0,00	0,00							





