

**UCHWAŁA NR XLII/382/2010**

**RADY POWIATU W ŻYWCU**

z dnia 8 marca 2010 r.

**w sprawie ustalenia przebiegu drogi powiatowej Nr 1412 S Łękawica - Rychwałd – Pewel Mała**

Na podstawie art. 4 ust.1 pkt.6 i art. 12 pkt.11 ustawy z dnia 5 czerwca 1998 r. o samorządzie powiatowym ( tekst jednolity z 2001r. - Dz.U. Nr 142 , poz. 1592 z późn. zm.) , art. 6a ust. 3 ustawy z dnia 21 marca 1985 r. o drogach publicznych ( tekst jednolity z 2007r. - Dz.U. Nr 19 , poz. 115 z późn. zm.) oraz po zasięgnięciu opinii Wójta Gminy Gilowice

**Rada Powiatu w Żywcu uchwala co następuje :**

§ 1. 1.Ustala się nowy przebieg drogi powiatowej Nr 1412 S Łękawica – Rychwałd – Pewel Mała , tj:

- 1) odcinek o długości 1.973 mb – od skrzyżowania z drogą wojewódzką Nr 946 Żywiec – Sucha Beskidzka w km 0+000 , do skrzyżowania z drogą powiatową Nr 1413 S Moszczanica – Gilowice – Ślemień – Lachowice w km 1+973 ;
- 2) odcinek o długości 5.355 mb – od skrzyżowania drogi powiatowej Nr 1413 S Moszczanica – Gilowice – Ślemień – Lachowice z Mostem im. O. Grzegorza Sroki na potoku Łękawka ( znajdujacego się w odległości 68 m od istniejącego skrzyżowania dróg powiatowych nr : 1412 S i 1413 S ) w km 2+362 , przez ww. obiekt mostowy o długości 105 mb – do skrzyżowania z drogą powiatową Nr 1415 S Pewel Mała – Pewel Ślemieńska – Ślemień w km 7+328.

2. Ogólna długość drogi powiatowej Nr 1412 S wynosi 7.328 mb

§ 2. Nowy przebieg drogi powiatowej Nr 1412 S przedstawia załącznik graficzny do niniejszej uchwały.

§ 3. Wykonanie uchwały powierza się Zarządowi Powiatu Żywieckiego.

§ 4. Uchwała wchodzi w życie po upływie 14 dni od ogłoszenia w Dzienniku Urzędowym Województwa Śląskiego .

**Przewodniczący Rady**

**Stanisław Zontek**

**Orientacja**  
 skala 1: 50 000

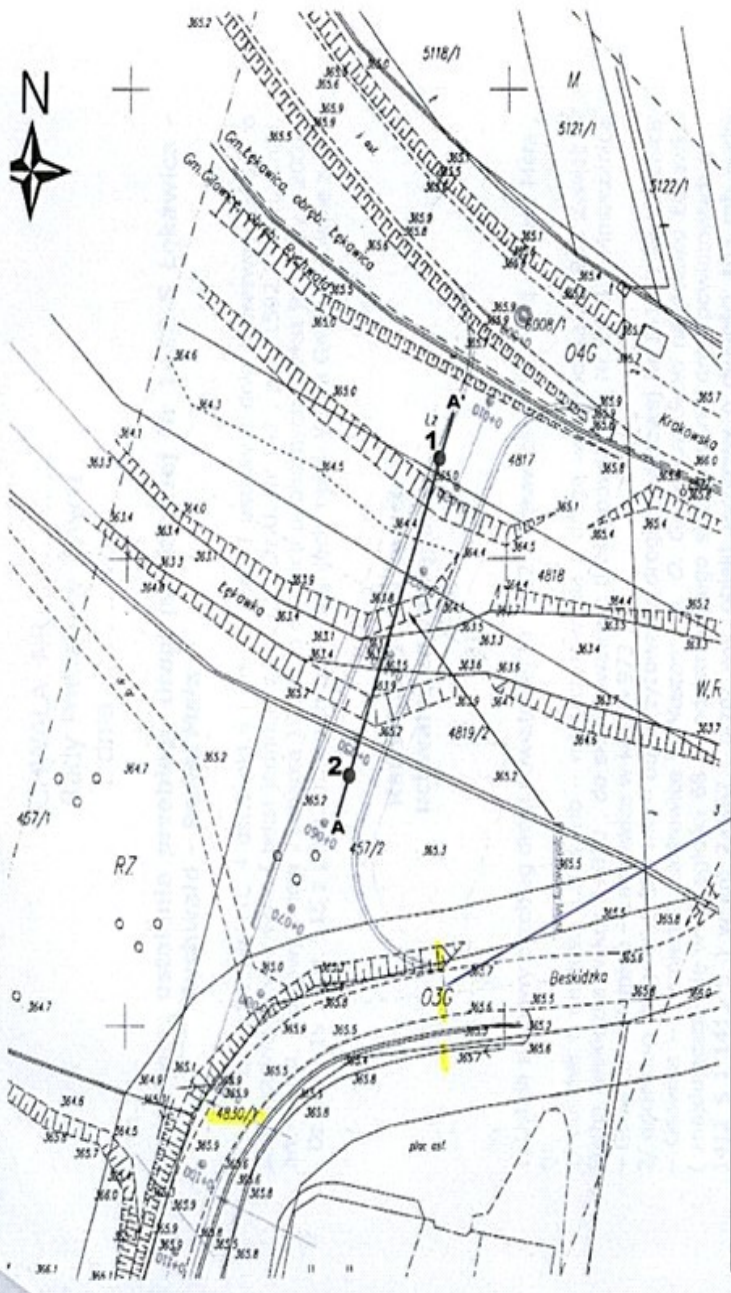

*Koniec odcinka DP 1412 S  
 podlegającego przekroczeniu (część)*

**Legenda**

2 - miejsce i numer wykonanego otworu wiertniczego  
 A - A' - przebieg linii przekroju geotechnicznego

|                                  |  |
|----------------------------------|--|
| Zał.nr 1                         | <b>GEOSOND - Ustron, ul. Katowicka 11</b>  |
| Nazwa terenu                     | <b>Rychwał - budowa mostu na potoku Lękawka na połączeniu dróg powiatowych: nr 1412 S i 1413 S</b> |
| Rodzaj opracowania               | <b>Dokumentacja geotechniczna</b>  |
| Zleciłodawca:                    | <b>GEO - PRO - INŻ.MOSTY<br/>       Łukaja Kuzniec<br/>       52-215 Wrocław, ul. Kabanowa 13</b>  |
| Opracował<br>mg/ inż. L. Sorczył | Data<br>01.2009 r.   |
|                                  | Skala<br>1: 500  |
|                                  | Podpis   |