



DZIENNIK URZĘDOWY

WOJEWÓDZTWA WIELKOPOLSKIEGO

Poznań, dnia 7 marca 2016 r.

Poz. 1931

ZARZĄDZENIE REGIONALNEGO DYREKTORA OCHRONY ŚRODOWISKA W POZNANIU

z dnia 26 lutego 2016 r.

w sprawie rezerwatu przyrody „Czeszewski Las”

Na podstawie art. 13 ust. 3 ustawy z dnia 16 kwietnia 2004 r. o ochronie przyrody (Dz.U. z 2015 r. poz. 1651) zarządza się, co następuje:

§ 1. Rezerwat przyrody „Czeszewski Las”, zwany dalej rezerwatem, obejmuje obszar gruntów leśnych o powierzchni 223,09 ha, położony w gminach: Miłosław w powiecie wrzesińskim oraz Żerków w powiecie jarocińskim, w województwie wielkopolskim.

§ 2. 1. W skład rezerwatu wchodzi oddziały leśne: 176 (wydzielenia a, b, c, d, f, g, h, i, j, k, l, m, n, o, w, x, y, z, ax, bx, cx, ~a, ~b, ~c, ~d, ~f, ~g, ~h, ~i, ~j, ~k), 177, 178 (wydzielenia a, d, ~a, ~b, ~c), 179, 182 (wydzielenia a, b, c, d, f, g, h, i, j, k, l, m, n, ~a, ~b, ~c, ~d, ~f, ~g, ~h, ~j, ~k, ~l, ~m), 183, 184 (wydzielenia a, ~c), 187 (wydzielenia s, t, w, x, ~j, ~k), 188 (wydzielenia a, b, c, d, f, g, h, i, k, l, ~a, ~b, ~f, ~g), określone w Planie Urządzenia Lasu dla Nadleśnictwa Jarocin obowiązującym na lata 2009–2018, położone w leśnictwie Czeszewo, obręb leśny Czeszewo. Wymienione oddziały wchodzi w skład działek ewidencyjnych o numerach: 617, 619, 621, 622, 623, 624, 625, 626, 627, obręb ewidencyjny Czeszewo i 7176/1, obręb ewidencyjny Śmiełków.

2. Wykaz współrzędnych punktów załamania granicy rezerwatu zawiera tabela stanowiąca załącznik nr 1.

3. Położenie i przebieg granicy rezerwatu przedstawia mapa stanowiąca załącznik nr 2.

§ 3. Celem ochrony przyrody w rezerwacie jest zachowanie ze względów naukowych i dydaktycznych kompleksu naturalnego lasów i starorzeczy na terenie zalewowym Warty wraz z ich typową dla lasów łągowych florą i fauną.

§ 4. Dla rezerwatu określa się:

- 1) rodzaj rezerwatu: krajobrazowy (K);
- 2) ze względu na dominujący przedmiot ochrony: typ - krajobrazów naturalnych (Pkr), podtyp - krajobrazów naturalnych (kn);
- 3) ze względu na główny typ ekosystemu: różnych ekosystemów (EE), podtyp - mozaiki różnych ekosystemów (me).

§ 5. Nadzór nad rezerwatem sprawuje Regionalny Dyrektor Ochrony Środowiska w Poznaniu.

§ 6. Zarządzenie wchodzi w życie po upływie 14 dni od dnia ogłoszenia.¹

Regionalny Dyrektor
Ochrony Środowiska w Poznaniu
(-) Jolanta Ratajczak

(-)

¹⁾Niniejsze zarządzenie było poprzedzone zarządzeniem Ministra Leśnictwa i Przemysłu Drzewnego z dnia 4 maja 1959 r. w sprawie uznania za rezerwat przyrody (M. P. Nr 51, poz. 239), zarządzeniem Ministra Leśnictwa i Przemysłu Drzewnego z dnia 4 maja 1959 r. w sprawie uznania za rezerwat przyrody (M. P. Nr 51, poz. 240) i rozporządzeniem Nr 35/2004 Wojewody Wielkopolskiego z dnia 26 marca 2004 r. w sprawie rezerwatu przyrody (Dz. Urz. Woj. Wielkopolskiego Nr 47, poz. 1093)

Załącznik Nr 1 do Zarządzenia
Regionalnego Dyrektora Ochrony
Środowiska w Poznaniu
z dnia 26 lutego 2016 r.

**Wykaz współrzędnych punktów załamania granicy rezerwatu w układzie
współrzędnych płaskich prostokątnych PL-1992**

Nr punktu	X	Y
1.	399 066,53	475 850,59
2.	399 299,27	475 823,81
3.	399 352,43	475 835,50
4.	399 366,70	475 838,63
5.	399 427,23	475 851,73
6.	399 500,05	475 885,42
7.	399 581,48	475 892,43
8.	399 619,97	475 884,55
9.	399 720,40	475 823,76
10.	399 749,70	475 797,85
11.	399 742,72	475 784,27
12.	399 745,61	475 762,74
13.	399 731,04	475 744,87
14.	399 725,57	475 726,18
15.	399 691,36	475 710,54
16.	399 687,59	475 704,27
17.	399 644,00	475 676,85
18.	399 625,19	475 649,06
19.	399 618,10	475 638,58
20.	399 612,68	475 630,58
21.	399 609,03	475 600,42
22.	399 602,34	475 545,21
23.	399 599,78	475 524,09
24.	399 596,32	475 495,44
25.	399 561,13	475 417,11
26.	399 576,47	475 393,63
27.	399 630,29	475 407,11
28.	399 637,10	475 348,16
29.	399 659,56	475 297,47
30.	399 671,26	475 295,60
31.	399 686,02	475 266,51
32.	399 712,13	475 192,85
33.	399 717,06	475 184,33
34.	399 750,67	475 126,37
35.	399 754,58	475 122,53
36.	399 729,78	475 095,34

37.	399 707,32	475 070,72
38.	399 703,52	475 066,55
39.	399 682,31	475 043,29
40.	399 603,08	474 953,16
41.	399 391,22	474 717,22
42.	399 361,52	474 684,14
43.	399 321,24	474 636,64
44.	399 297,55	474 608,70
45.	399 250,63	474 553,36
46.	399 241,36	474 542,43
47.	399 168,95	474 457,04
48.	399 153,00	474 441,10
49.	399 143,92	474 437,38
50.	399 141,88	474 436,55
51.	399 132,90	474 430,24
52.	399 131,26	474 429,10
53.	399 113,92	474 428,50
54.	399 087,80	474 442,03
55.	399 067,99	474 445,27
56.	399 048,91	474 435,20
57.	399 036,25	474 402,01
58.	399 030,78	474 387,67
59.	399 018,99	474 412,10
60.	399 006,17	474 417,48
61.	398 983,46	474 409,46
62.	398 972,64	474 417,65
63.	398 903,35	474 395,60
64.	398 920,13	474 329,49
65.	398 978,74	474 347,93
66.	398 980,44	474 328,43
67.	398 939,16	474 311,15
68.	398 907,28	474 284,47
69.	398 906,54	474 283,98
70.	398 873,75	474 262,59
71.	398 871,02	474 260,81
72.	398 869,85	474 259,85
73.	398 830,58	474 227,70
74.	398 813,67	474 213,87
75.	398 766,18	474 190,86
76.	398 741,67	474 164,51
77.	398 723,81	474 165,67
78.	398 701,02	474 152,26
79.	398 652,66	474 103,86
80.	398 613,92	474 065,09
81.	398 605,23	474 067,33

82.	398 474,73	474 127,80
83.	398 427,00	474 142,71
84.	398 377,82	474 148,90
85.	398 346,80	474 156,62
86.	398 342,69	474 157,64
87.	398 341,10	474 175,71
88.	398 292,19	474 729,00
89.	398 288,47	474 771,05
90.	398 283,85	474 823,29
91.	398 275,53	474 917,43
92.	398 275,21	474 921,01
93.	398 273,32	474 942,46
94.	398 262,07	474 967,30
95.	398 236,44	475 023,96
96.	398 221,87	475 071,08
97.	398 217,31	475 106,75
98.	398 217,16	475 107,97
99.	398 217,14	475 108,08
100.	398 216,68	475 111,73
101.	398 214,52	475 128,57
102.	398 214,36	475 131,40
103.	398 213,98	475 138,05
104.	398 211,02	475 189,85
105.	398 225,99	475 291,96
106.	398 242,48	475 291,24
107.	398 236,44	475 360,27
108.	398 229,66	475 437,96
109.	398 229,40	475 440,85
110.	398 228,45	475 451,84
111.	398 228,03	475 456,96
112.	398 205,21	475 735,48
113.	398 132,45	475 738,33
114.	398 106,87	475 817,36
115.	398 089,42	475 817,02
116.	398 079,35	475 781,83
117.	398 038,90	475 761,72
118.	398 036,07	475 795,06
119.	398 039,94	475 817,79
120.	398 026,04	475 986,07
121.	398 014,15	476 081,34
122.	397 954,28	476 167,64
123.	397 948,02	476 206,34
124.	397 957,93	476 213,23
125.	397 997,70	476 225,18
126.	398 004,21	476 227,14

127.	397 981,68	476 322,97
128.	398 044,30	476 296,06
129.	398 103,99	476 270,70
130.	398 154,82	476 249,11
131.	398 189,22	476 224,46
132.	398 236,90	476 190,31
133.	398 338,69	476 092,16
134.	398 346,13	476 088,41
135.	398 432,05	476 045,17
136.	398 478,32	476 021,88
137.	398 597,05	475 967,77
138.	398 652,16	475 942,65
139.	398 789,17	475 908,48
140.	398 824,49	475 898,87
141.	398 905,95	475 876,70
142.	398 956,76	475 868,44
143.	399 066,53	475 850,59

Załącznik Nr 2 do Zarządzenia
Regionalnego Dyrektora Ochrony
Środowiska w Poznaniu
z dnia 26 lutego 2016 r.

Położenie i przebieg granicy rezerwatu

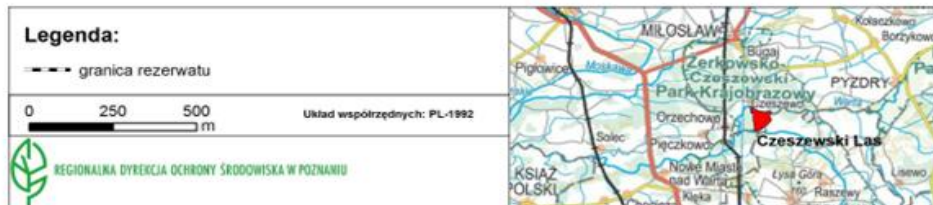
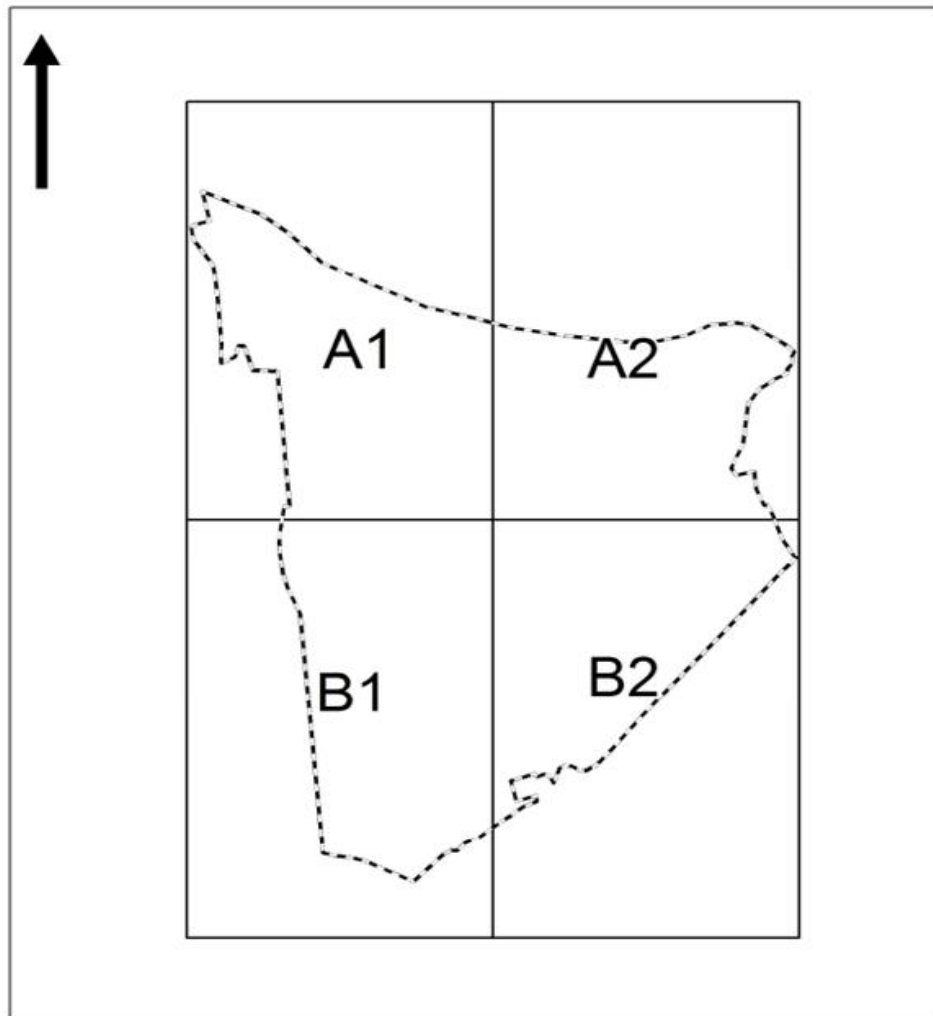



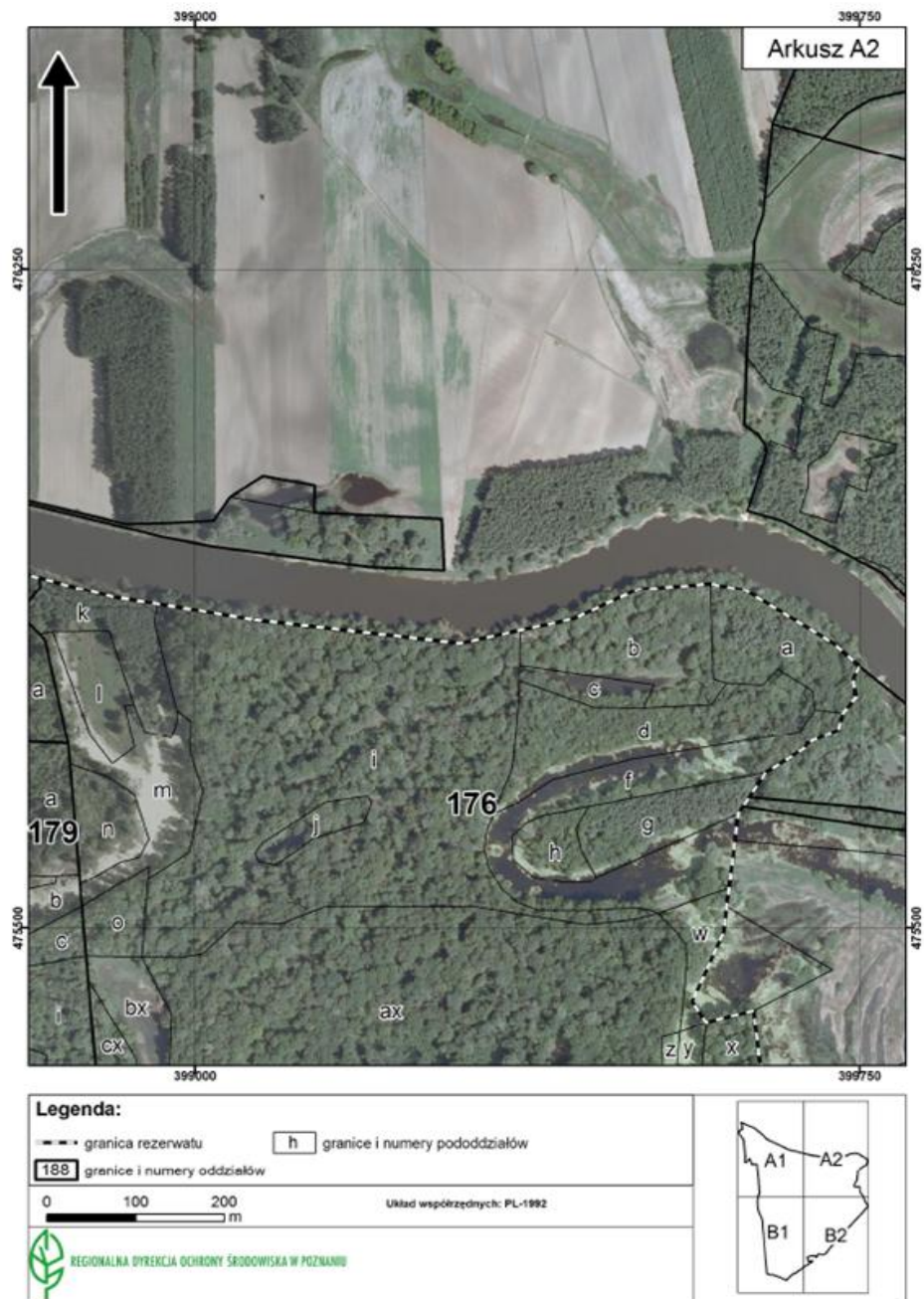

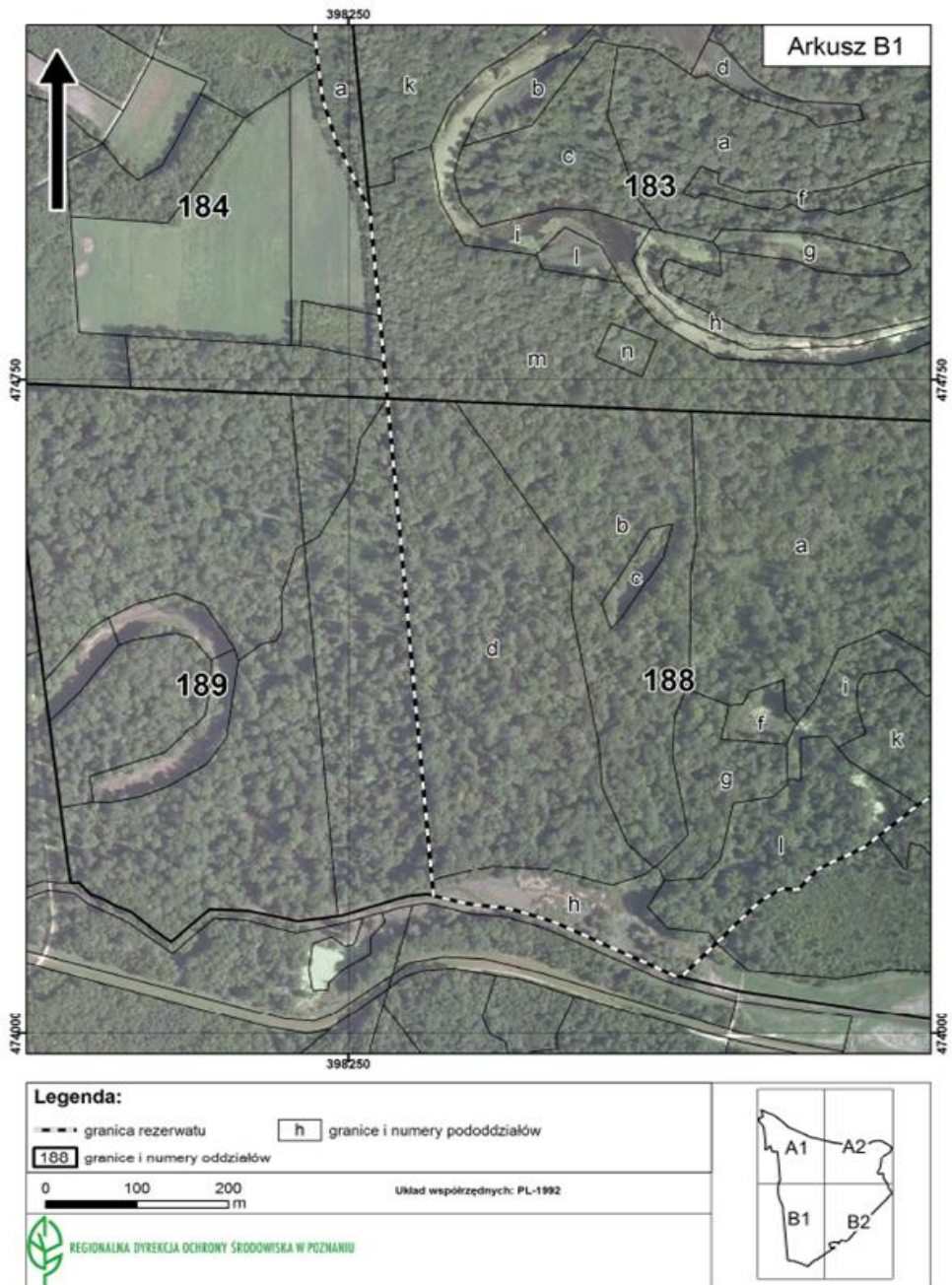



Legenda:

- - - granica rezerwatu
- h granice i numery pododdziałów
- 188 granice i numery oddziałów

0 100 200 m

Układ współrzędnych: PL-1992

REGIONALNA DYREKCJA OCHRONY ŚRODOWISKA W POZNANIU