



DZIENNIK URZĘDOWY

WOJEWÓDZTWA WIELKOPOLSKIEGO

Poznań, dnia 31 marca 2015 r.

Poz. 2011

UCHWAŁA Nr III/26/2015 RADY MIEJSKIEJ W UJŚCIU

z dnia 17 marca 2015 r. r.

w sprawie nadania nazwy ulicy w Ujściu

Na podstawie art. 18 ust. 2 pkt 13 ustawy z dnia 8 marca 1990r. o samorządzie gminnym (Dz. U. z 2013r. poz. 594, 645, 1318, 379 i 1072) Rada Miejska w Ujściu uchwala co następuje:

§ 1. Dla działki o nr ewidencyjnym 1102/26 położonej w Ujściu oznaczonej na załączniku graficznym nr 1 do niniejszej uchwały ustala się nazwę ulicy Rzemieślnicza.

§ 2. Wykonanie uchwały powierza się Burmistrzowi Ujścia.

§ 3. Uchwała wchodzi w życie po upływie 14 dni od dnia ogłoszenia w Dzienniku Urzędowym Województwa Wielkopolskiego.

Przewodniczący Rady

(-) Marek Jankowski

Załącznik nr 1
do uchwały nr III/26/2015
Rady Miejskiej w Ujściu
z dnia 17 marca 2015r.

WYRYS
MAPY EWIDENCYJNEJ
Skala 1: ...5.000.....
WOJEWÓDZTWO WIELKOPOLSKIE
OWIAT: PILSKI
MIASTO: UJŚCIE
BRĘB: UJŚCIE
NR DZIAŁKI: - NR ARK. 29
Z.: 44.09.2015

Starosta Pilecki
Powiatowy Ośrodek Dokumentacji
Geodezyjnej i Kartograficznej w Pile
Poświadczam zgodność niniejszej mapy z oryginałem
przyjętym do państwowego zasobu geodezyjnego
i kartograficznego w dniu 19.09.2015
i zarejestrowanym pod nr 237.129
Niniejsza mapa nie może służyć
dla celów projektowych
dnia 2010-09-14

Starosta Pilecki
Powiatowy Ośrodek Dokumentacji
Geodezyjnej i Kartograficznej w Pile
Reprodukowanie, rozpowszechnianie i rozprowadza
niniejszego dokumentu wymaga zezwolenia
na którym mowa w art 18 ustawy z dnia 17 maja 1981
-Przwo geodezyjne i kartograficzne (Dz. U. z 2007
Nr 240, poz. 2027)
2010-09-14

(imię i nazwisko, podać stanowisko
służbowe osoby upoważnionej)
Inspektor w Powiatowym Ośrodku
Dokumentacji Geodezyjnej i Kartograficznej

(imię i nazwisko, podać stanowisko
służbowe osoby upoważnionej)
Inspektor w Powiatowym Ośrodku
Dokumentacji Geodezyjnej i Kartograficznej

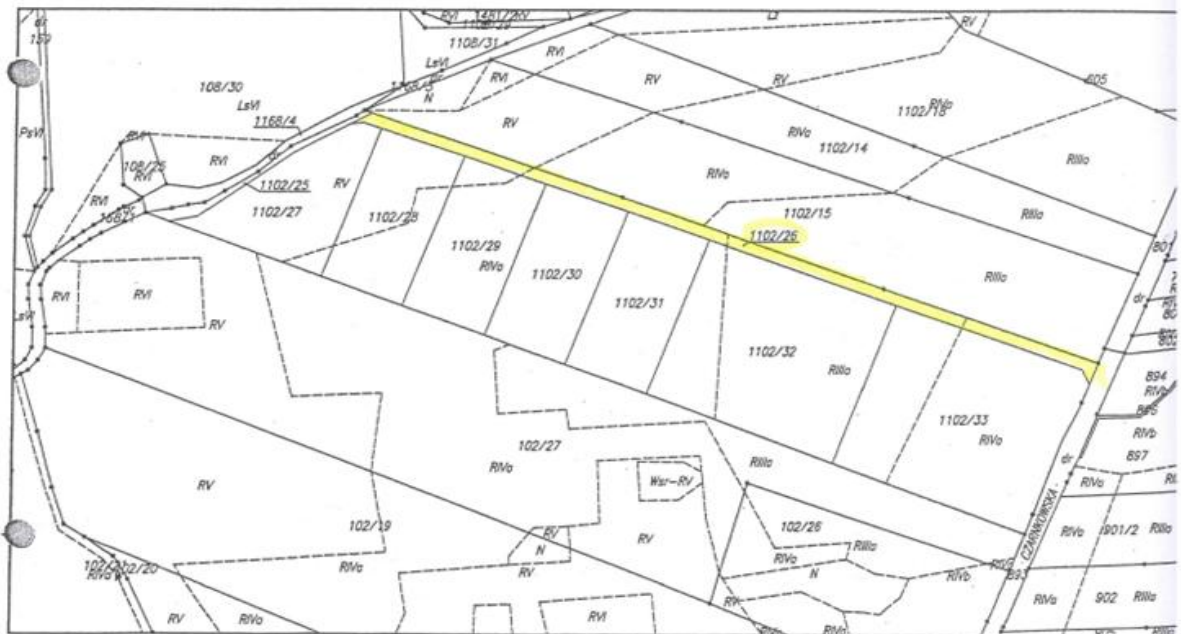

Miasto Ujście

Załącznik nr 1
do uchwały nr III/26/2015
Rady Miejskiej w Ujściu
z dnia 17. III. 2015