



DZIENNIK URZĘDOWY

WOJEWÓDZTWA ZACHODNIOPOMORSKIEGO

Szczecin, dnia 31 stycznia 2017 r.

Poz. 549

ZARZĄDZENIE REGIONALNEGO DYREKTORA OCHRONY ŚRODOWISKA W SZCZECINIE

z dnia 26 stycznia 2017 r.

w sprawie rezerwatu przyrody „Słowińskie Błota”

Na podstawie art. 13 ust. 3 ustawy z dnia 16 kwietnia 2004 r. o ochronie przyrody (Dz. U. z 2016 r., poz. 2134, zm. poz. 2249, 2260) zarządza się, co następuje.

§ 1. 1. Rezerwat przyrody pod nazwą „Słowińskie Błota”, zwany dalej „rezerwatem”, obejmuje obszar o powierzchni 193,07 ha, położony na terenie gminy Darłowo, w powiecie sławieńskim, w województwie zachodniopomorskim.

2. Położenie i przebieg granicy rezerwatu w postaci mapy przedstawia załącznik nr 1 do zarządzenia.

3. Położenie i przebieg granicy rezerwatu w postaci współrzędnych punktów jej załamania przedstawia załącznik nr 2 do zarządzenia.

§ 2. Celem ochrony w rezerwacie jest zachowanie kopułowego torfowiska wysokiego typu bałtyckiego z charakterystyczną florą i fauną.

§ 3. 1. Dla rezerwatu przyrody określa się rodzaj - Torfowiskowy (T).

2. Dla rezerwatu określa się typ i podtyp:

- 1) ze względu na dominujący przedmiot ochrony: typ - Florystyczny (PFI), podtyp - roślin zielnych i krzewinek (rzk);
- 2) ze względu na główny typ ekosystemu: typ - Torfowiskowy (ET), podtyp - torfowisk wysokich (tw).

§ 4. Sprawowanie nadzoru nad rezerwatem powierza się Regionalnemu Konserwatorowi Przyrody w Szczecinie.

§ 5. Zarządzenie wchodzi w życie po upływie 14 dni od dnia ogłoszenia.

Regionalny Dyrektor Ochrony Środowiska
w Szczecinie

Radosław Grzegorzczak

**Załącznik nr 1 do zarządzenia
Regionalnego Dyrektora Ochrony Środowiska w Szczecinie
z dnia 26 stycznia 2017 r.**

Położenie i przebieg granicy rezerwatu przyrody „Słowińskie Błota”.

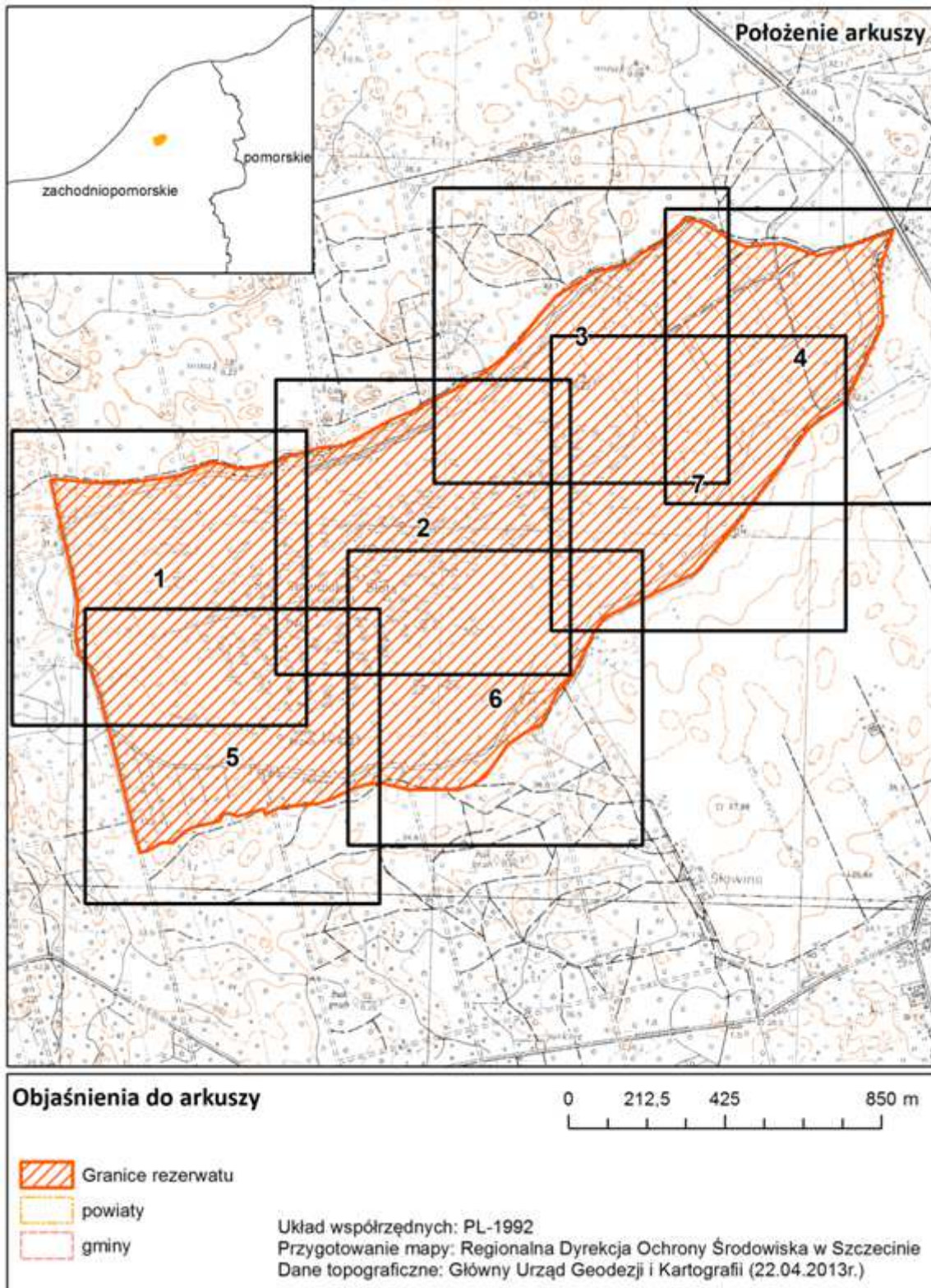

POŁOŻENIE I PRZEBIEG REZERWATU PRZYRODY "SŁOWIŃSKIE BŁOTA" ARKUSZ 1 Z 7

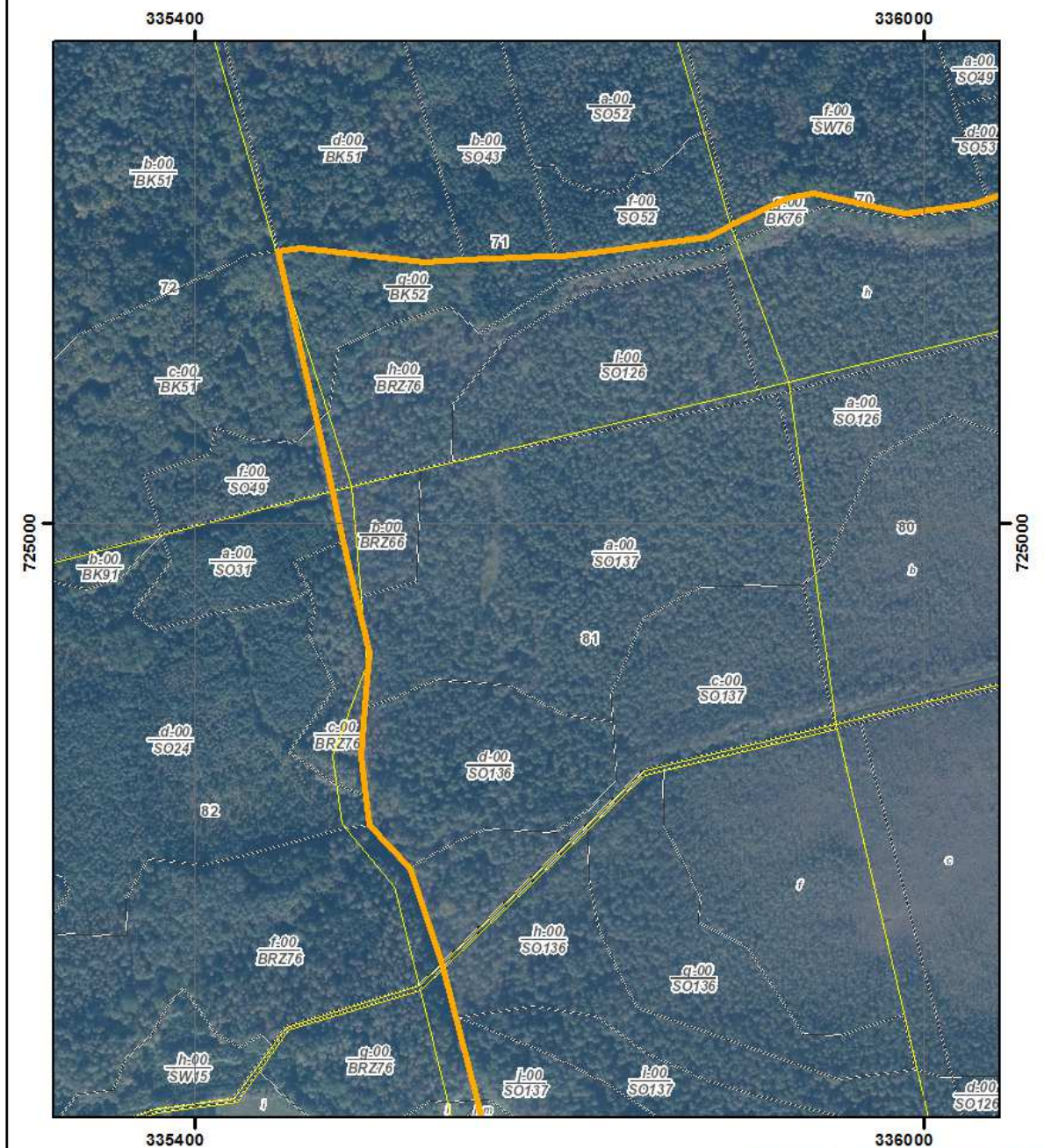

Objaśnienia:

Granica rezerwatu

Granice działek ewidencyjnych

układ współrzędnych: PL-1992



- System Identyfikacji Działek Rolnych
baza danych (08.04.2016 r.)

- Mapa topograficzna: Główny Urząd Geodezji i Kartografii
usługa przeglądania (22.04.2013r.)

- Ortofotomapa: Główny Urząd Geodezji i Kartografii
usługa przeglądania (2010r.)

- Podział powierzchni Nadleśnictwa: Bank Danych o Lasach (01.01.2015r.)

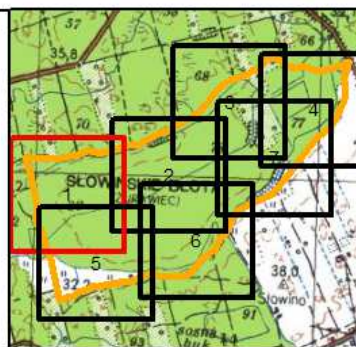

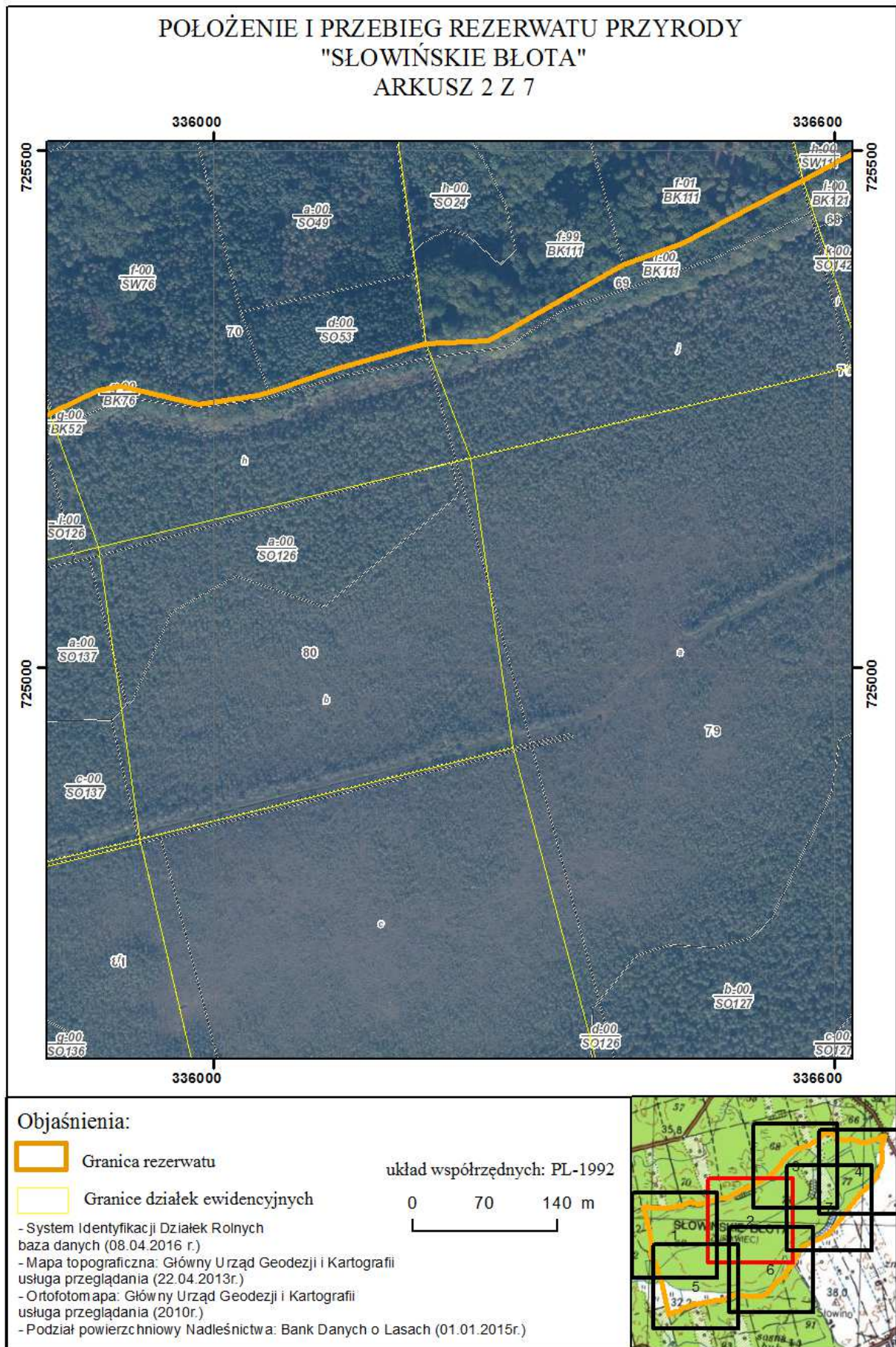

POŁOŻENIE I PRZEBIEG REZERWATU PRZYRODY "SŁOWIŃSKIE BŁOTA" ARKUSZ 3 Z 7

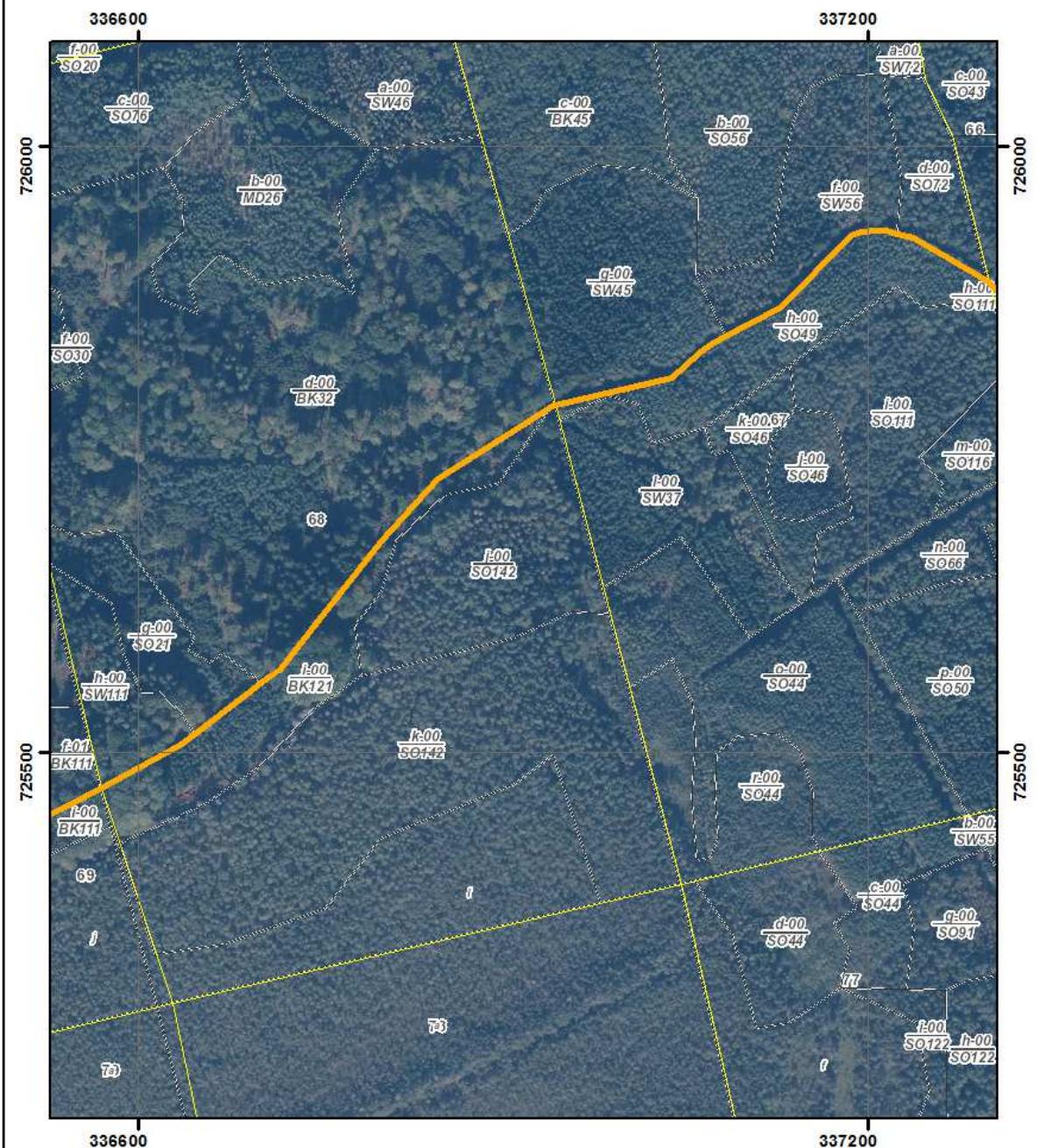

Objaśnienia:

- Granica rezerwatu
- Granice działek ewidencyjnych

układ współrzędnych: PL-1992



- System Identyfikacji Działek Rolnych
baza danych (08.04.2016 r.)
- Mapa topograficzna: Główny Urząd Geodezji i Kartografii
usługa przeglądania (22.04.2013r.)
- Ortofotomapa: Główny Urząd Geodezji i Kartografii
usługa przeglądania (2010r.)
- Podział powierzchniowy Nadleśnictwa: Bank Danych o Lasach (01.01.2015r.)

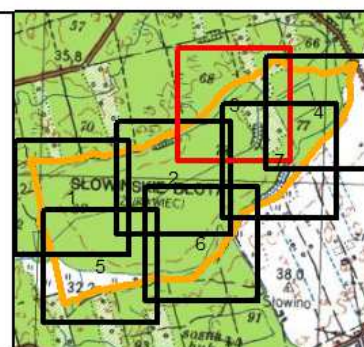

POŁOŻENIE I PRZEBIEG REZERWATU PRZYRODY "SŁOWIŃSKIE BŁOTA" ARKUSZ 4 Z 7

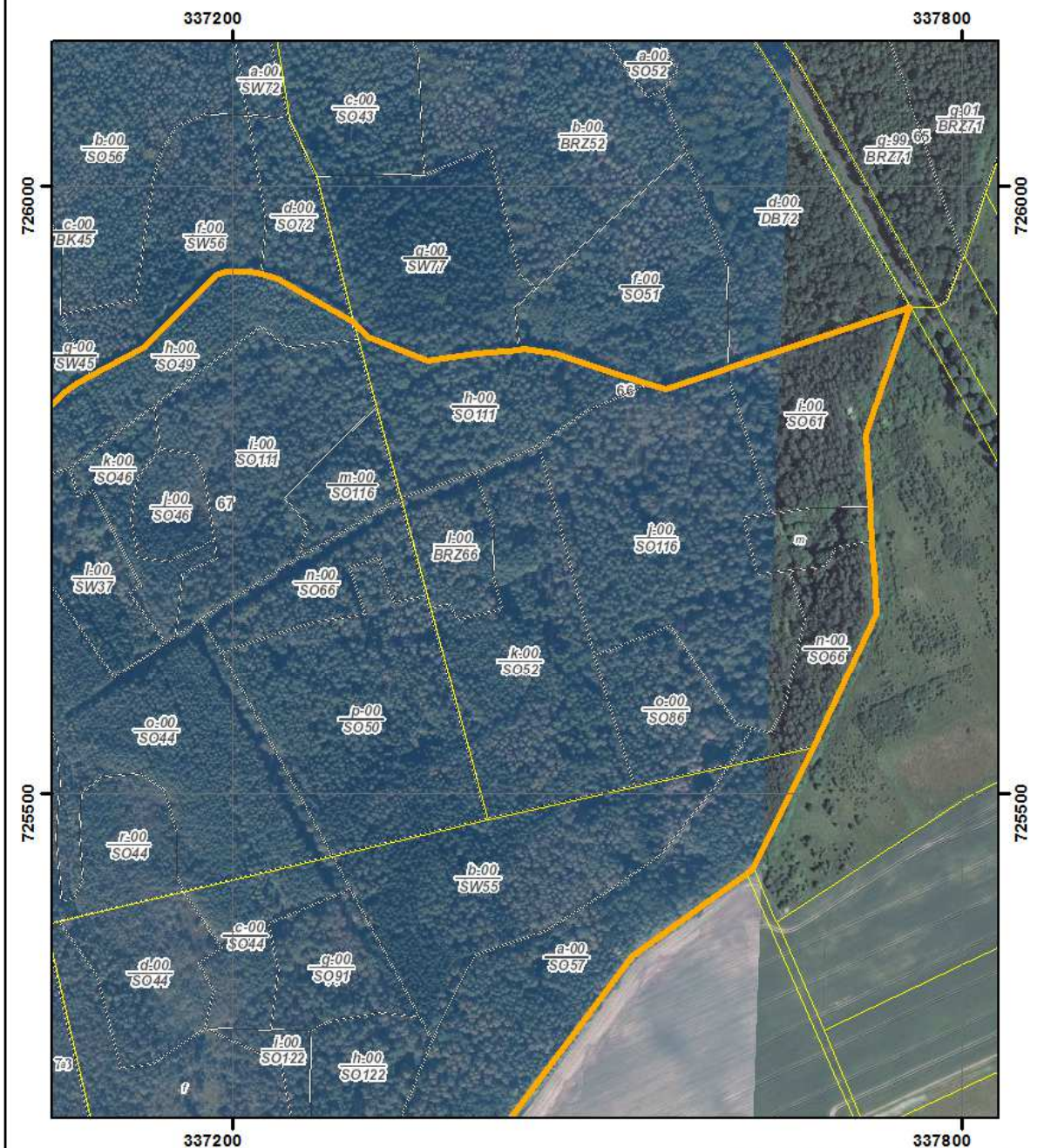

Objaśnienia:

- Granica rezerwatu
- Granice działek ewidencyjnych

układ współrzędnych: PL-1992



- System Identyfikacji Działek Rolnych baza danych (08.04.2016 r.)
- Mapa topograficzna: Główny Urząd Geodezji i Kartografii usługa przeglądania (22.04.2013r.)
- Ortofotomapa: Główny Urząd Geodezji i Kartografii usługa przeglądania (2010r.)
- Podział powierzchniowy Nadleśnictwa: Bank Danych o Lasach (01.01.2015r.)

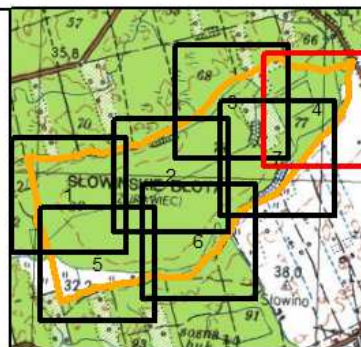

POŁOŻENIE I PRZEBIEG REZERWATU PRZYRODY "SŁOWIŃSKIE BŁOTA" ARKUSZ 5 Z 7

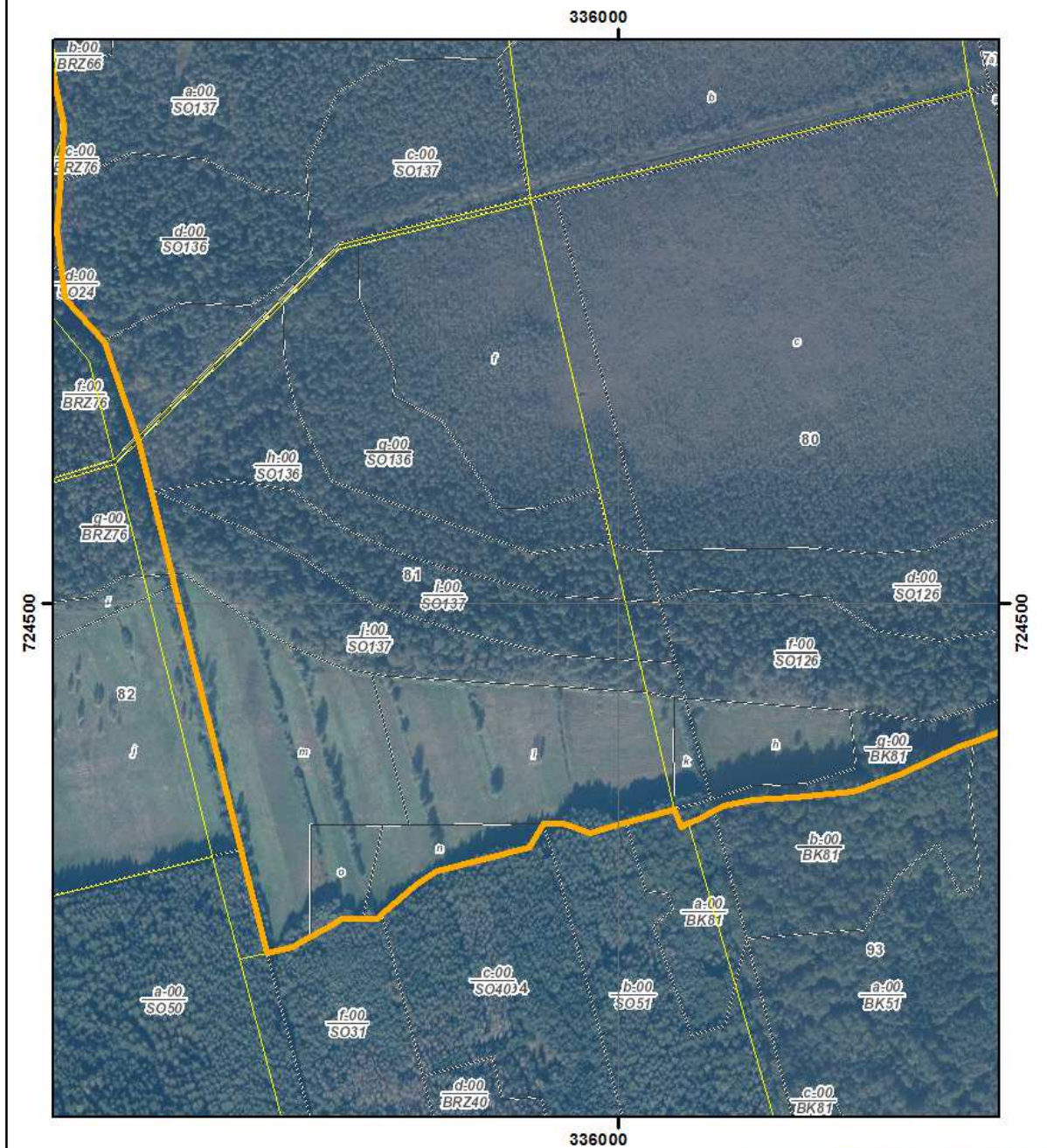

Objaśnienia:

- Granica rezerwatu
- Granice działek ewidencyjnych

układ współrzędnych: PL-1992



- System Identyfikacji Działek Rolnych baza danych (08.04.2016 r.)
- Mapa topograficzna: Główny Urząd Geodezji i Kartografii usługa przeglądania (22.04.2013r.)
- Ortofotomapa: Główny Urząd Geodezji i Kartografii usługa przeglądania (2010r.)
- Podział powierzchniowy Nadleśnictwa: Bank Danych o Lasach (01.01.2015r.)

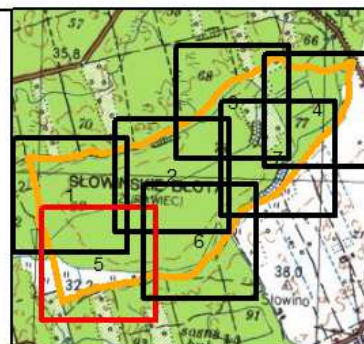

POŁOŻENIE I PRZEBIEG REZERWATU PRZYRODY "SŁOWIŃSKIE BŁOTA" ARKUSZ 6 Z 7

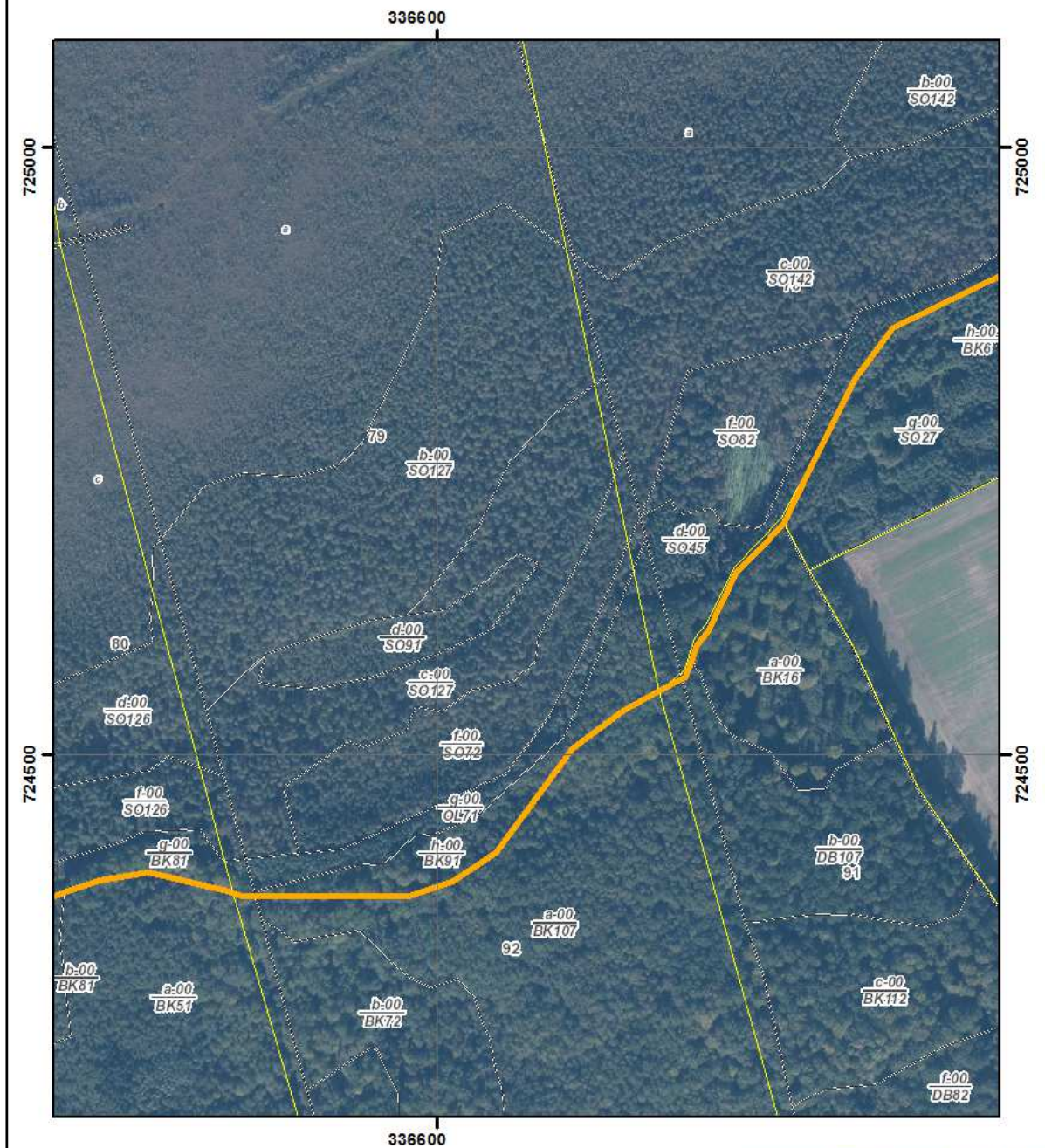

Objaśnienia:

- Granica rezerwatu
- Granice działek ewidencyjnych

układ współrzędnych: PL-1992



- System Identyfikacji Działek Rolnych baza danych (08.04.2016 r.)
- Mapa topograficzna: Główny Urząd Geodezji i Kartografii usługa przeglądania (22.04.2013r.)
- Ortofotomapa: Główny Urząd Geodezji i Kartografii usługa przeglądania (2010r.)
- Podział powierzchniowy Nadleśnictwa: Bank Danych o Lasach (01.01.2015r.)

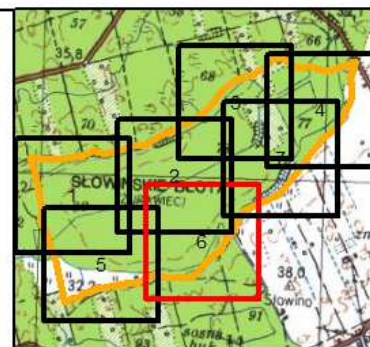

POŁOŻENIE I PRZEBIEG REZERWATU PRZYRODY "SŁOWIŃSKIE BŁOTA" ARKUSZ 7 Z 7

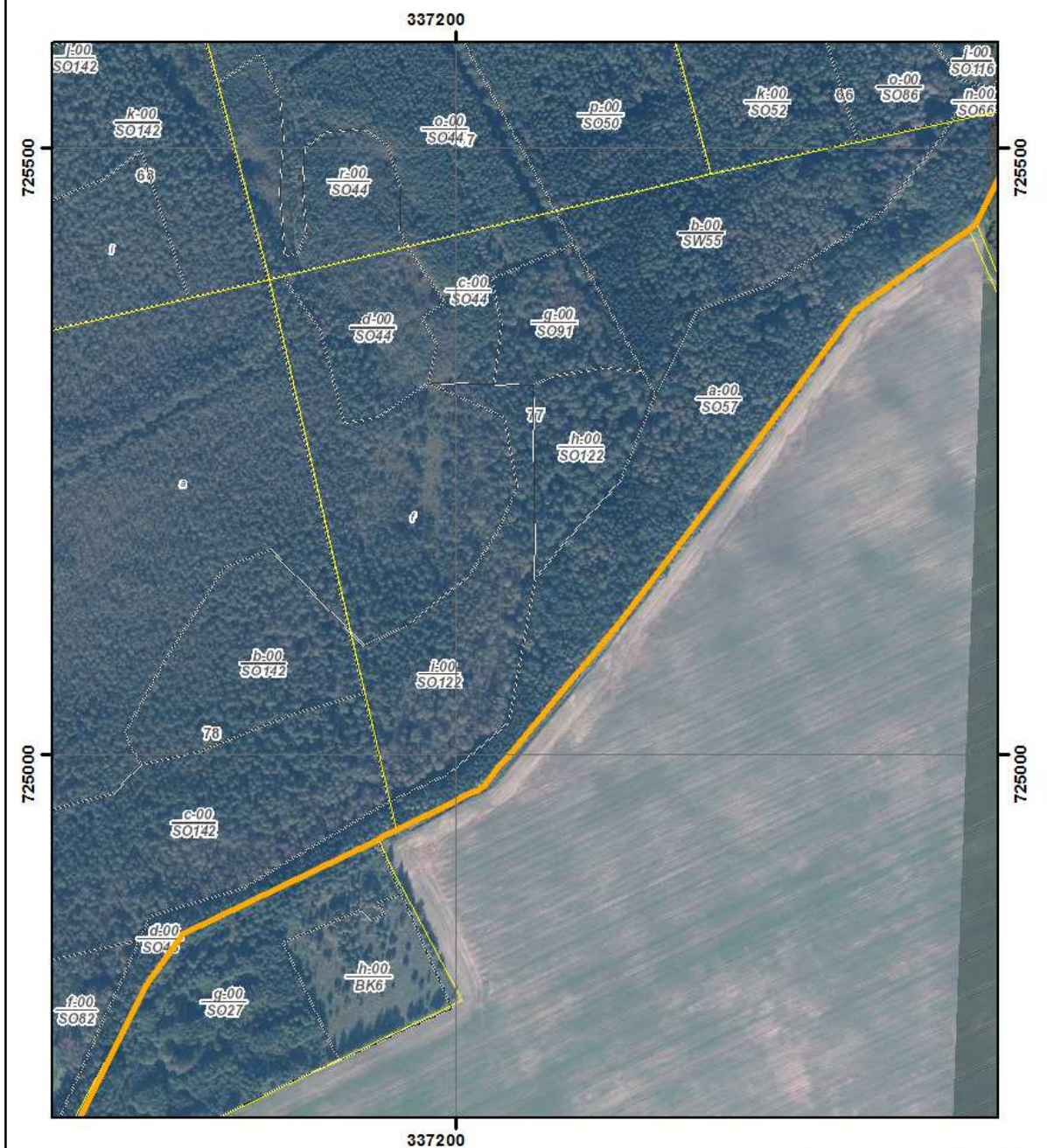

Objaśnienia:

- Granica rezerwatu
- Granice działek ewidencyjnych

układ współrzędnych: PL-1992



- System Identyfikacji Działek Rolnych baza danych (08.04.2016 r.)
- Mapa topograficzna: Główny Urząd Geodezji i Kartografii usługa przeglądania (22.04.2013r.)
- Ortofotomapa: Główny Urząd Geodezji i Kartografii usługa przeglądania (2010r.)
- Podział powierzchniowy Nadleśnictwa: Bank Danych o Lasach (01.01.2015r.)

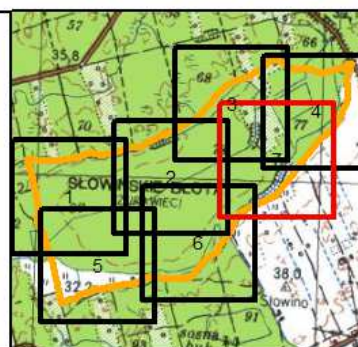

**Załącznik nr 2 do zarządzenia
Regionalnego Dyrektora Ochrony Środowiska w Szczecinie
z dnia 26 stycznia 2017 r.**

Położenie i przebieg granicy rezerwatu przyrody „Słowińskie Błota” w postaci wykazu współrzędnych punktów załamania granic według układu współrzędnych płaskich prostokątnych PL-1992.

Lp.	X	Y	Lp.	X	Y	Lp.	X	Y
1	725875,48	337311,43	38	724690,33	336885,45	75	724298,62	335926,94
2	725856,51	337360,77	39	724667,07	336863,54	76	724279,37	335851,09
3	725862,64	337400,90	40	724650,05	336847,08	77	724268,74	335833,68
4	725865,58	337436,60	41	724601,75	336823,10	78	724243,81	335805,74
5	725865,86	337440,22	42	724590,68	336814,63	79	724240,54	335802,08
6	725861,83	337465,34	43	724578,52	336810,33	80	724240,14	335790,14
7	725843,07	337524,88	44	724563,63	336805,06	81	724239,68	335772,10
8	725837,13	337543,87	45	724562,31	336802,62	82	724236,69	335766,86
9	725833,12	337556,74	46	724551,51	336782,63	83	724225,71	335747,12
10	725850,61	337609,36	47	724535,88	336753,73	84	724216,87	335731,24
11	725900,06	337757,90	48	724505,03	336711,72	85	724212,22	335711,06
12	725795,82	337721,18	49	724419,21	336648,99	86	724296,86	335689,74
13	725735,12	337725,07	50	724394,80	336612,82	87	724515,09	335634,78
14	725728,12	337725,53	51	724383,26	336576,70	88	724523,72	335632,61
15	725707,04	337726,72	52	724383,65	336450,92	89	724632,93	335605,11
16	725674,06	337728,91	53	724383,69	336439,17	90	724636,70	335603,82
17	725648,32	337730,47	54	724386,43	336431,09	91	724715,33	335576,95
18	725537,55	337678,23	55	724387,88	336424,22	92	724750,39	335544,14
19	725437,77	337628,70	56	724402,51	336362,78	93	724774,41	335541,26
20	725433,01	337622,49	57	724396,44	336321,47	94	724806,83	335537,38
21	725408,86	337588,65	58	724386,22	336293,51	95	724847,24	335540,24
22	725365,71	337529,01	59	724381,58	336280,85	96	724893,36	335543,51
23	725204,03	337408,01	60	724359,03	336234,36	97	724938,16	335533,42
24	725108,72	337335,46	61	724344,94	336194,35	98	724984,72	335522,94
25	724995,67	337241,24	62	724340,35	336145,46	99	725026,11	335513,62
26	724989,48	337235,42	63	724337,89	336111,16	100	725082,76	335500,87
27	724974,29	337223,70	64	724333,44	336087,08	101	725224,22	335469,02
28	724970,18	337219,35	65	724329,37	336079,17	102	725227,21	335487,32
29	724964,89	337206,51	66	724322,77	336066,35	103	725215,39	335589,32
30	724961,54	337200,05	67	724318,25	336057,49	105	725216,76	335622,45
31	724937,00	337150,91	68	724315,60	336052,35	106	725219,60	335689,30
32	724931,51	337139,94	69	724330,32	336045,92	107	725219,82	335698,15
33	724929,51	337135,65	70	724319,47	336006,99	108	725219,95	335702,87
34	724851,49	336975,38	71	724316,45	335996,17	109	725223,26	335728,28
35	724810,02	336944,58	72	724310,88	335976,92	110	725235,16	335822,88
36	724774,78	336927,37	73	724318,34	335955,73	111	725239,78	335830,60
37	724733,49	336906,71	74	724317,96	335938,61	112	725246,52	335843,59

Lp.	X	Y	Lp.	X	Y	Lp.	X	Y
113	725272,08	335910,02	125	725515,02	336645,99	137	725835,92	337069,08
114	725255,07	335985,30	126	725547,23	336687,72	138	725843,44	337083,12
115	725262,99	336042,58	127	725557,31	336701,18	139	725867,15	337127,37
116	725266,65	336053,37	128	725568,79	336716,51	140	725926,40	337186,72
117	725288,76	336118,49	129	725608,34	336747,15	141	725929,40	337194,21
118	725312,80	336204,46	130	725673,87	336799,53	142	725929,99	337208,38
119	725315,81	336204,46	131	725725,57	336845,81	143	725930,14	337214,98
120	725327,22	336285,35	132	725769,55	336915,32	144	725927,70	337224,20
121	725389,09	336285,35	133	725785,29	336939,95	145	725924,21	337237,36
122	725410,33	336452,41	134	725787,03	336942,66	146	725906,73	337267,45
123	725470,66	336569,04	135	725808,91	337038,55	147	725888,80	337298,79
124	725506,03	336634,34	136	725829,49	337061,69	148	725875,48	337311,43