



DZIENNIK URZĘDOWY

WOJEWÓDZTWA PODKARPACKIEGO

Rzeszów, dnia czwartek, 5 października 2017 r.

Poz. 3233

ZARZĄDZENIE REGIONALNEGO DYREKTORA OCHRONY ŚRODOWISKA W RZESZOWIE

z dnia 5 października 2017 r.

w sprawie rezerwatu przyrody "Polanki"

Na podstawie art. 13 ust. 3 ustawy z dnia 16 kwietnia 2004 r. o ochronie przyrody (Dz. U. z 2016 r. poz. 2134, 2249, 2260 oraz z 2017 r. poz. 60, 132, 1074 i 1595) zarządza się, co następuje:

§ 1. Rezerwat przyrody pod nazwą "Polanki", zwany dalej rezerwatem, obejmuje obszar o łącznej powierzchni 184,44 ha wyliczonej na podstawie współrzędnych punktów załamań granic obszaru w układzie PL-1992, położony w miejscowości Bykowce, gmina Sanok, powiat sanocki, województwo podkarpackie.

§ 2. 1. Opis granic rezerwatu w formie współrzędnych punktów załamań granic obszaru w układzie PL-1992 określa załącznik nr 1 do zarządzenia.

2. Graficzny przebieg granic rezerwatu przedstawia mapa, stanowiąca załącznik nr 2 do zarządzenia.

§ 3. Celem ochrony rezerwatu jest zachowanie ze względów naukowych i dydaktycznych naturalnych zbiorowisk leśnych buczyny karpackiej.

§ 4. 1. Dla rezerwatu przyrody określa się rodzaj – Leśny (L).

2. Dla rezerwatu określa się typ i podtyp:

- 1) ze względu na dominujący przedmiot ochrony: typ - Fitocenotyczny (PFi), podtyp – zbiorowisk leśnych (zl);
- 2) ze względu na główny typ ekosystemu: typ – Leśny i borowy (EL), podtyp – lasów górskich i podgórskich (lgp).

§ 5. Nadzór nad rezerwatem sprawuje Regionalny Dyrektor Ochrony Środowiska w Rzeszowie.

§ 6. Zarządzenie wchodzi w życie po upływie 14 dni od dnia ogłoszenia w Dzienniku Urzędowym¹⁾

**Regionalny Dyrektor
Ochrony Środowiska
w Rzeszowie**

Wojciech Wdowik

¹⁾ niniejsze Zarządzenie było poprzedzone Zarządzeniem Ministra Ochrony Środowiska, Zasobów Naturalnych i Leśnictwa z dnia 14 czerwca 1996 r. w sprawie uznania za rezerwat przyrody (M.P. z 1996 r., nr 42, poz. 410) w sprawie uznania za rezerwat przyrody, które zostało zamieszczone w obwieszczeniu Wojewody Podkarpackiego z dnia 17 stycznia 2002r. w sprawie wykazu rezerwatów przyrody (Dz. Urz. Woj. Podka. z 2002 r. Nr 3, poz. 62). Zarządzenie to na podstawie art. 157 ustawy z dnia 16 kwietnia 2004 r. o ochronie przyrody (Dz. U. z 2016 r. poz. 2134 ze zm.) traci moc z dniem wejścia w życie niniejszego zarządzenia, z tym, że na podstawie art. 153 tej ustawy rezerwat przyrody utworzony przed dniem wejścia w życie ustawy stał się rezerwatem przyrody w rozumieniu niniejszej ustawy oraz na podstawie art. 6 ust. 1 ustawy z dnia 7 grudnia 2000 r. o zmianie ustawy o ochronie przyrody (Dz. U. z 2001 r. Nr 3, poz. 21) rezerwat przyrody utworzony do dnia 31 grudnia 1998 r. na podstawie dotychczasowych przepisów stał się rezerwatem przyrody w rozumieniu art. 1 pkt 20 lit. b ustawy z dnia 16 października 1991 r. o ochronie przyrody (Dz. U. z 1991 r. Nr 11, poz. 492).

Załącznik nr 1
do zarządzenia
Regionalnego Dyrektora
Ochrony Środowiska
w Rzeszowie

Wykaz punktów załamania granic rezerwatu przyrody Polanki sporządzony w układzie
współrzędnych płaskich prostokątnych PL-1992

L.p.	X	Y
1	736842,86	192900,87
2	736863,22	192893,44
3	736890,93	192897,32
4	736895,20	192893,41
5	736934,25	192876,63
6	736959,04	192881,36
7	737020,43	192846,59
8	737068,97	192810,44
9	737070,03	192808,81
10	737088,09	192781,29
11	737099,25	192722,66
12	737194,62	192663,52
13	737264,12	192566,97
14	737285,96	192536,65
15	737305,10	192524,56
16	737345,56	192482,44
17	737381,11	192453,63
18	737396,36	192441,27
19	737413,89	192427,04
20	737432,34	192399,52
21	737476,68	192384,51
22	737543,60	192335,90
23	737563,61	192311,55
24	737586,10	192290,72
25	737637,74	192242,92
26	737673,77	192201,67
27	737716,13	192157,28
28	737719,09	192154,97
29	737683,49	192108,87
30	737672,72	192090,39
31	737660,19	192075,87
32	737647,89	192067,97
33	737641,18	192064,21
34	737622,36	192058,87
35	737616,26	192057,88
36	737578,72	192057,39

37	737573,87	192057,93
38	737557,65	192063,11
39	737543,58	192062,07
40	737525,70	192054,30
41	737521,87	192051,80
42	737506,07	192036,34
43	737490,28	192015,65
44	737473,42	191994,94
45	737469,90	191991,22
46	737453,26	191986,36
47	737447,66	191985,11
48	737415,37	191979,52
49	737406,45	191968,45
50	737386,66	191943,84
51	737365,49	191908,70
52	737328,55	191879,72
53	737312,40	191869,69
54	737301,63	191854,81
55	737290,14	191802,07
56	737281,14	191800,47
57	737270,32	191774,09
58	737262,08	191754,03
59	737254,50	191741,48
60	737245,69	191724,70
61	737218,77	191707,65
62	737213,89	191703,06
63	737209,09	191703,90
64	737205,70	191704,50
65	737193,02	191696,46
66	737192,39	191702,09
67	737189,48	191711,50
68	737188,54	191718,15
69	737175,85	191753,68
70	737158,27	191747,29
71	737145,28	191730,97
72	737137,89	191679,62
73	737133,25	191669,75
74	737117,01	191666,41
75	737111,88	191665,36
76	737092,30	191678,27
77	737068,37	191701,15
78	737032,00	191723,55
79	737029,86	191718,35
80	736994,20	191734,97
81	736991,16	191725,34
82	736941,64	191739,72
83	736866,69	191761,66

84	736795,21	191786,84
85	736736,84	191799,27
86	736722,63	191772,77
87	736707,04	191775,88
88	736685,46	191780,21
89	736675,61	191782,15
90	736670,93	191782,44
91	736639,79	191790,59
92	736621,33	191795,41
93	736596,67	191798,97
94	736572,28	191802,49
95	736562,67	191809,14
96	736554,81	191815,24
97	736542,38	191820,74
98	736523,33	191812,12
99	736512,78	191814,26
100	736497,83	191813,6
101	736494,65	191835,39
102	736473,37	191831,07
103	736457,42	191863,13
104	736443,13	191858,9
105	736459,37	191820,28
106	736454,49	191806,57
107	736421,98	191800,19
108	736383,52	191795,71
109	736384,87	191783,87
110	736349,52	191776,8
111	736347,82	191791,73
112	736305,66	191795,05
113	736280,14	191804,45
114	736265,53	191800,91
115	736262,92	191790,12
116	736252,08	191785,61
117	736184,69	191771,43
118	736152,07	191768,8
119	736100,37	191779,38
120	736084,84	191787,14
121	736067,01	191799,23
122	736043,03	191816,84
123	736023,30	191825,24
124	735999,84	191834,83
125	735985,03	191840,44
126	735964,90	191849,44
127	735935,71	191848,5
128	735930,31	191864,8
129	735922,45	191874,6
130	735912,63	191881,65

131	735912,44	191900,16
132	735870,47	191911,34
133	735844,67	191919,08
134	735836,02	191948,43
135	735823,80	191951,49
136	735770,15	191964,94
137	735769,36	191968,91
138	735738,70	191973,88
139	735700,03	191983,22
140	735668,46	191963,24
141	735661,21	191955,18
142	735674,30	191947,59
143	735670,96	191911,14
144	735604,67	191922,22
145	735578,57	191927,71
146	735568,98	191950,81
147	735539,04	191976,57
148	735507,99	191980,47
149	735507,43	192031,31
150	735474,99	192029,6
151	735423,62	192027,49
152	735455,50	192093,51
153	735441,11	192094,67
154	735423,03	192096,11
155	735391,43	192098,67
156	735349,92	192109,25
157	735296,42	192131,39
158	735283,28	192137,97
159	735238,45	192160,45
160	735256,23	192193,52
161	735288,15	192235,13
162	735318,37	192271,12
163	735335,19	192304,51
164	735348,65	192341,47
165	735366,41	192369,84
166	735375,59	192385,79
167	735412,85	192469,31
168	735473,10	192484,45
169	735486,90	192495,21
170	735512,07	192491,33
171	735543,12	192499,52
172	735566,55	192551,60
173	735573,86	192583,07
174	735591,13	192615,37
175	735626,31	192639,53
176	735664,06	192665,45
177	735757,19	192687,88

178	735823,19	192694,98
179	735838,04	192697,89
180	735836,28	192690,32
181	735870,73	192671,08
182	735902,08	192662,20
183	735902,63	192664,00
184	735912,32	192661,25
185	735968,21	192654,19
186	735987,76	192666,57
187	736002,47	192672,95
188	736003,35	192671,11
189	736029,48	192682,44
190	736056,29	192694,68
191	736055,47	192696,50
192	736093,79	192704,89
193	736119,39	192705,99
194	736211,03	192737,16
195	736233,79	192740,64
196	736246,90	192751,68
197	736297,13	192755,34
198	736388,98	192734,42
199	736429,42	192718,23
200	736455,94	192718,36
201	736478,75	192731,13
202	736542,2	192769,21
203	736606,29	192739,58
204	736609,78	192739,57
205	736633,48	192739,52
206	736649,46	192751,34
207	736713,80	192788,50
208	736759,53	192833,54
209	736793,64	192855,62
210	736822,73	192876,40
211	736842,86	192900,87

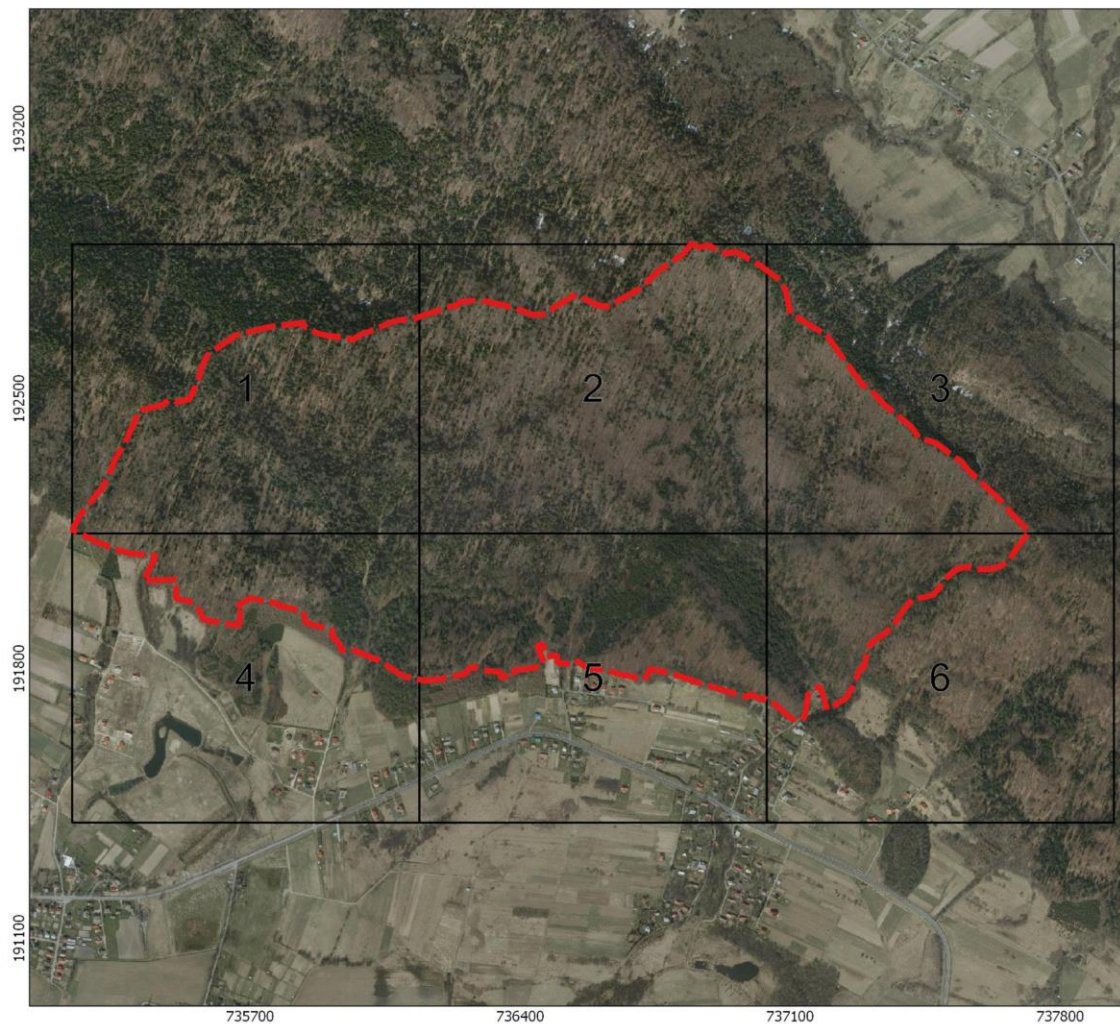

Załącznik nr 2
do zarządzenia
Regionalnego Dyrektora
Ochrony Środowiska
w Rzeszowie

**Położenie i przebieg granicy
rezerwatu przyrody**

POLANKI

Położenie arkuszy

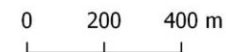

Układ współrzędnych: PL-1992

Legenda

 Granica rezerwatu przyrody

Ortofotomapa:
Agencja Restrukturyzacji i Modernizacji Rolnictwa,
stan aktualny na 2010 r.
Mapa topograficzna:
Główny Urząd Geodezji i Kartografii,
usługa przeglądania 25.05.2017 r.

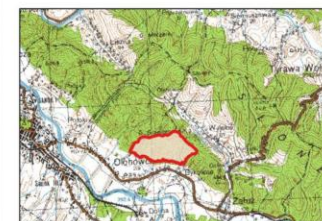

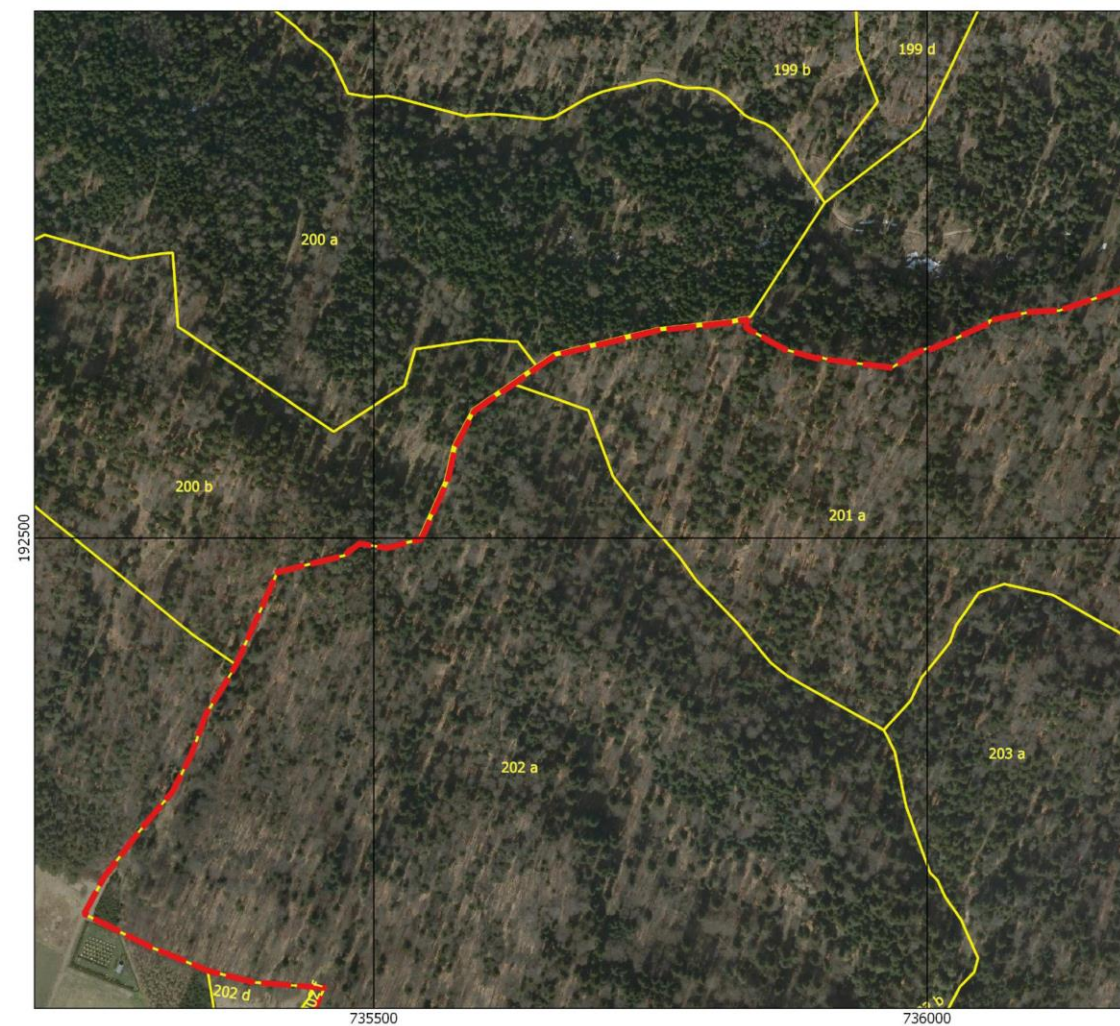

**Przebieg granicy rezerwatu przyrody
POLANKI**

Arkusz 1 z 6



Układ współrzędnych: PL-1992

Legenda

- Granica rezerwatu przyrody
- Granice wydziałów leśnych

Wydziały leśne:
Regionalna Dyrekcja Lasów Państwowych
w Krośnie, stan aktualny na 2017 r.
Ortofotomapa:
Agencja Restrukturyzacji i Modernizacji Rolnictwa,
stan aktualny na 2010 r.
Mapa topograficzna:
Główny Urząd Geodezji i Kartografii,
usługa przeglądania 26.05.2017 r.

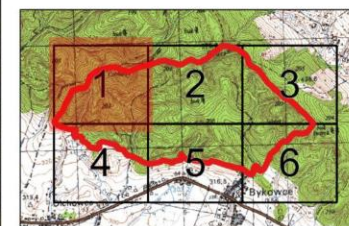

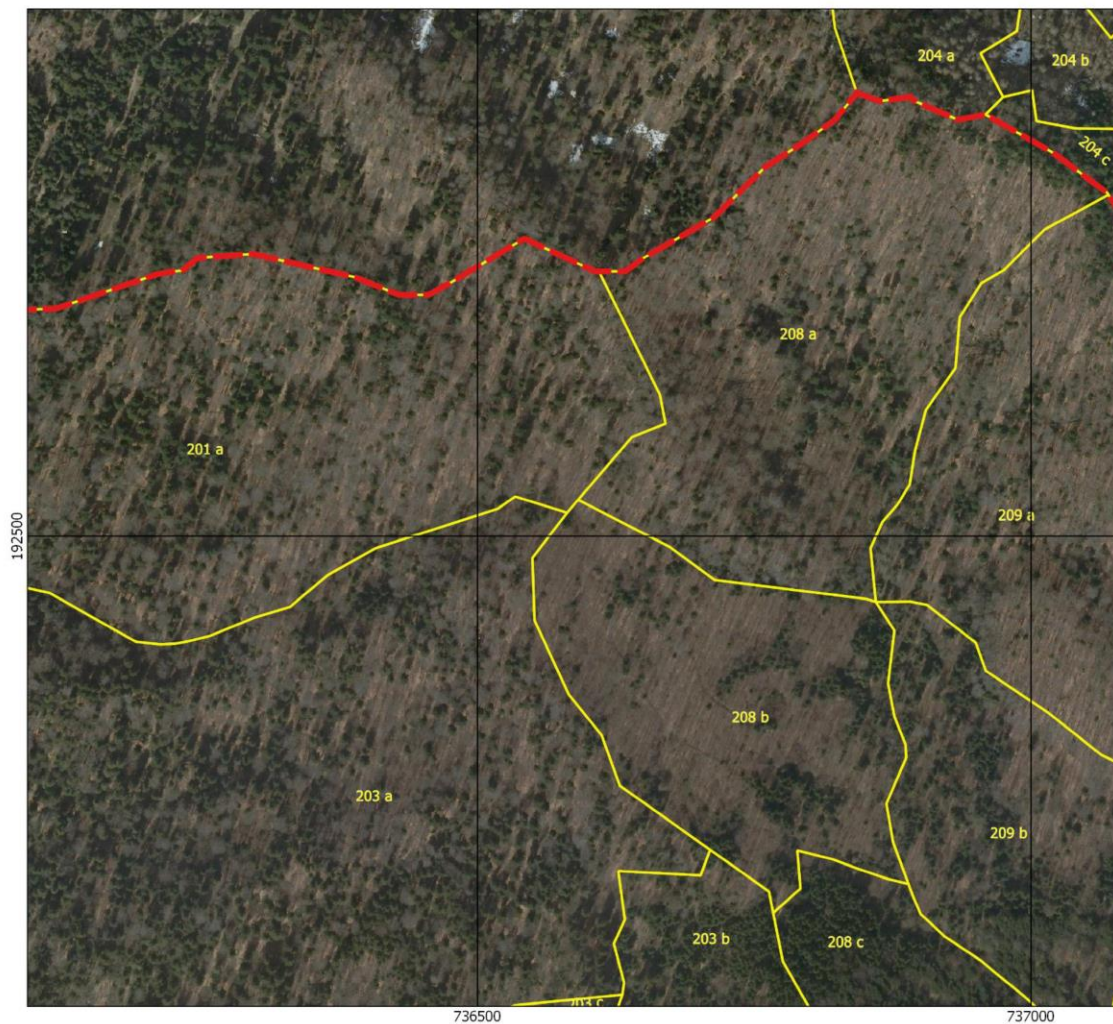

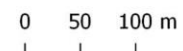

Przebieg granicy rezerwatu przyrody POLANKI

Arkusz 2 z 6



Układ współrzędnych: PL-1992

Legenda

-  Granica rezerwatu przyrody
-  Granice wydziałów leśnych

Wydziałenia leśne:
Regionalna Dyrekcja Lasów Państwowych
w Krośnie, stan aktualny na 2017 r.
Ortofotomapa:
Agencja Restrukturyzacji i Modernizacji Rolnictwa,
stan aktualny na 2010 r.
Mapa topograficzna:
Główny Urząd Geodezji i Kartografii,
usługa przeglądania 26.05.2017 r.

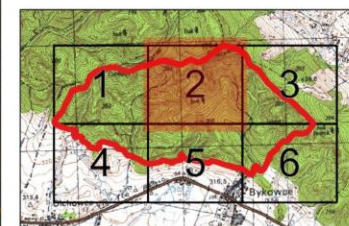

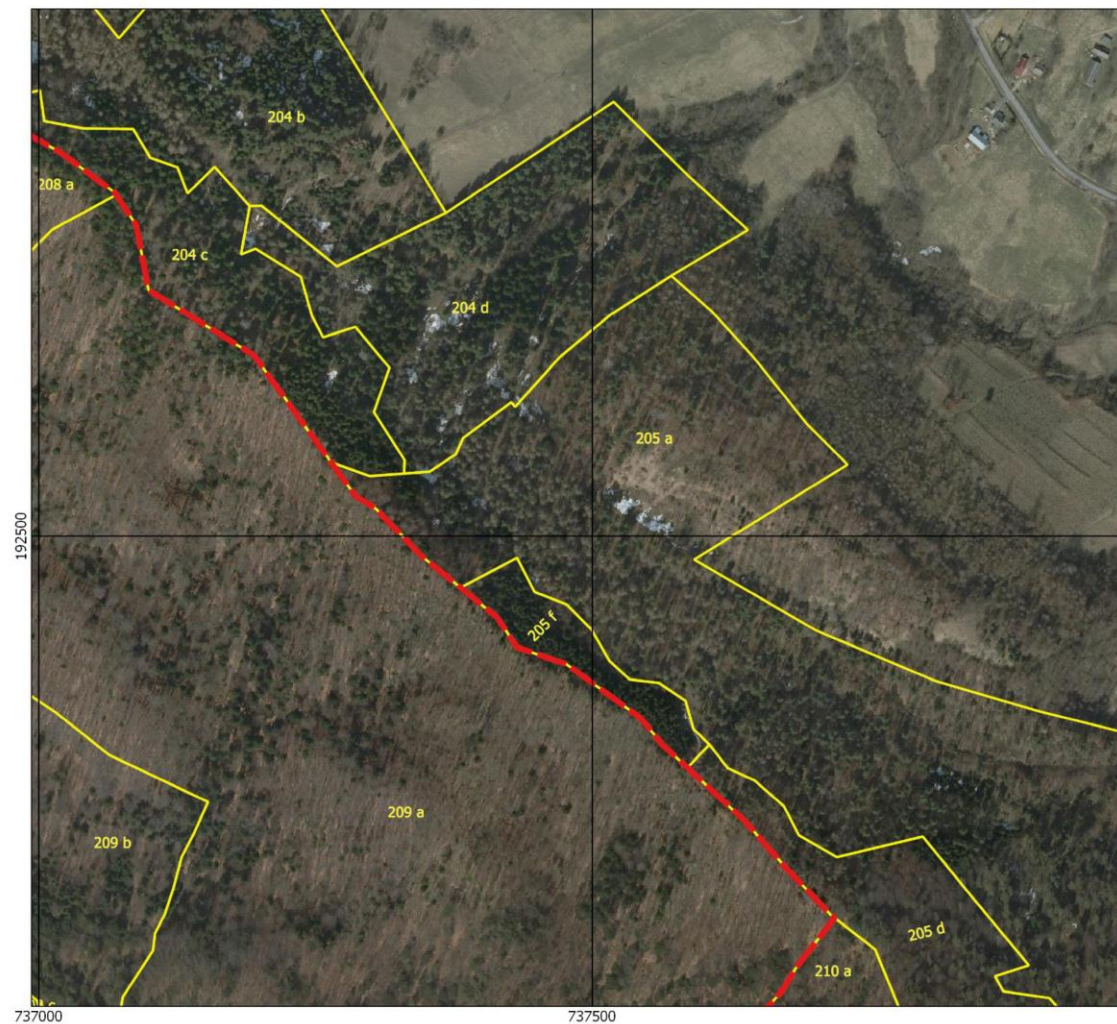



**Przebieg granicy rezerwatu przyrody
POLANKI**

Arkusz 3 z 6



Układ współrzędnych: PL-1992

Legenda

-  Granica rezerwatu przyrody
-  Granice wydziałów leśnych

Wydziały leśne:
Regionalna Dyrekcja Lasów Państwowych
w Krośnie, stan aktualny na 2017 r.
Ortofotomapa:
Agencja Restrukturyzacji i Modernizacji Rolnictwa,
stan aktualny na 2010 r.
Mapa topograficzna:
Główny Urząd Geodezji i Kartografii,
usługa przeglądania 26.05.2017 r.

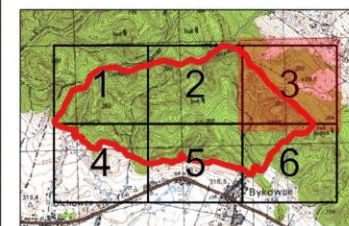

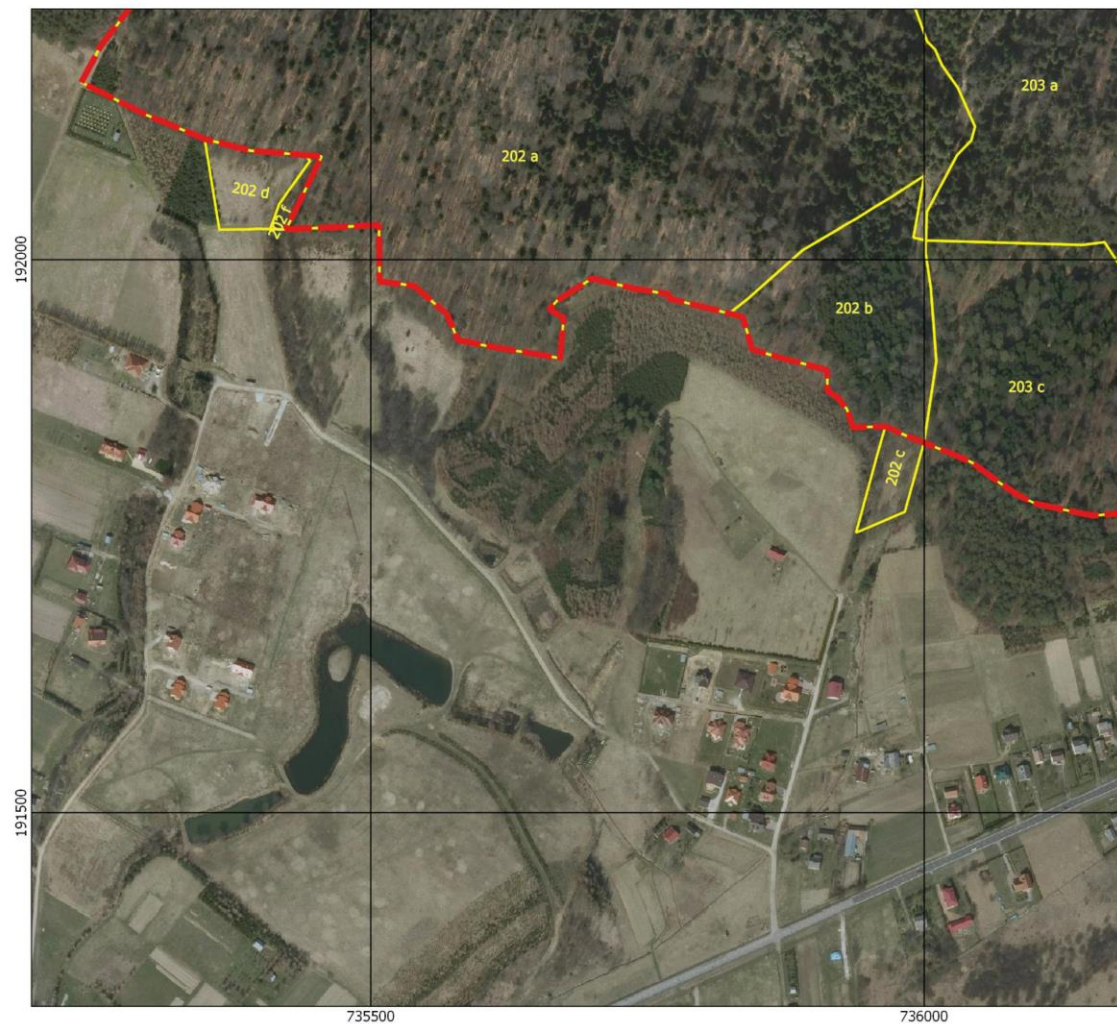

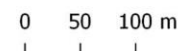

**Przebieg granicy rezerwatu przyrody
POLANKI**

Arkusz 4 z 6



Układ współrzędnych: PL-1992

Legenda

-  Granica rezerwatu przyrody
-  Granice wydziałów leśnych

Wydziałenia leśne:
Regionalna Dyrekcja Lasów Państwowych
w Krośnie, stan aktualny na 2017 r.
Ortofotomapa:
Agencja Restrukturyzacji i Modernizacji Rolnictwa,
stan aktualny na 2010 r.
Mapa topograficzna:
Główny Urząd Geodezji i Kartografii,
usługa przeglądania 26.05.2017 r.

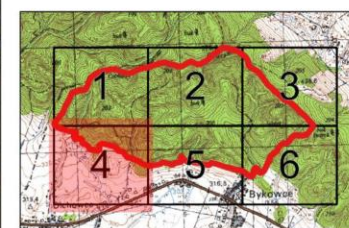

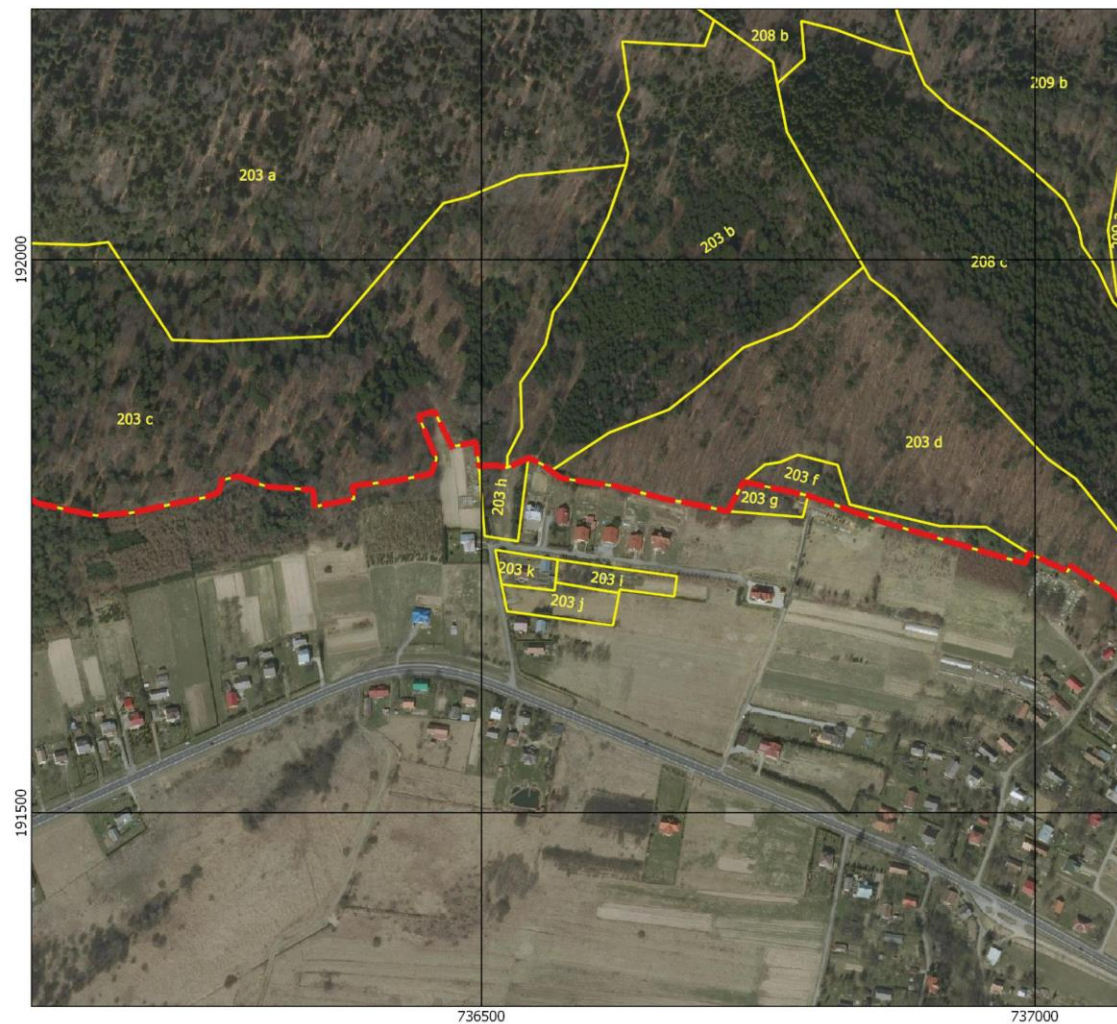

**Przebieg granicy rezerwatu przyrody
POLANKI**

Arkusz 5 z 6



Układ współrzędnych: PL-1992

Legenda

- Granica rezerwatu przyrody
- Granice wydziałów leśnych

Wydziałki leśne:
Regionalna Dyrekcja Lasów Państwowych
w Krośnie, stan aktualny na 2017 r.
Ortofotomapa:
Agencja Restrukturyzacji i Modernizacji Rolnictwa,
stan aktualny na 2010 r.
Mapa topograficzna:
Główny Urząd Geodezji i Kartografii,
usługa przeglądania 26.05.2017 r.

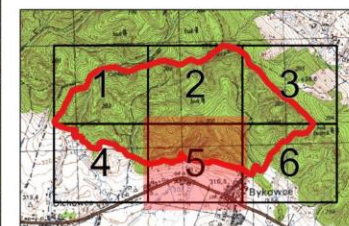

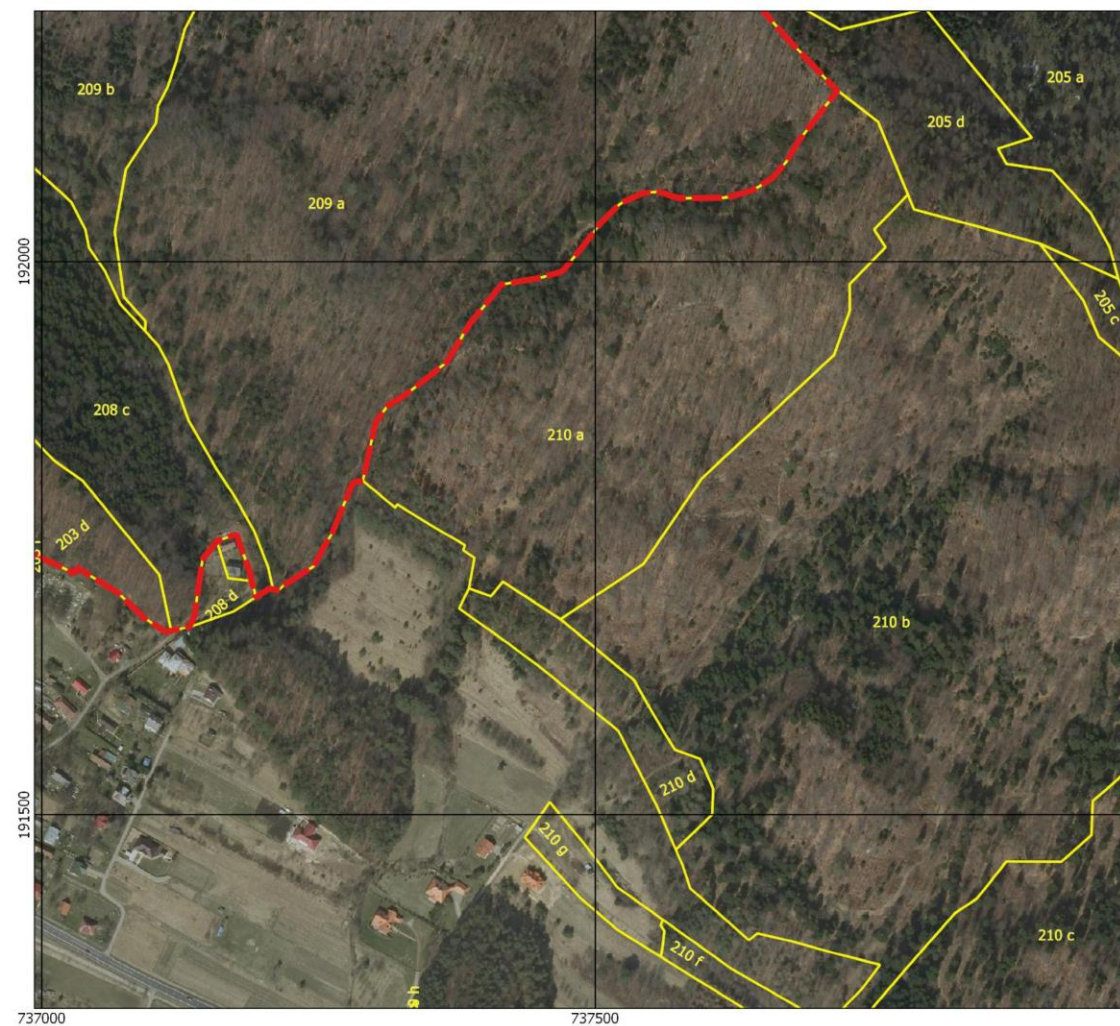

**Przebieg granicy rezerwatu przyrody
POLANKI**

Arkusze 6 z 6

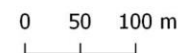

Układ współrzędnych: PL-1992

Legenda

- Granica rezerwatu przyrody
- Granice wydziałów leśnych

Wydziałki leśne:
Regionalna Dyrekcja Lasów Państwowych
w Krośnie, stan aktualny na 2017 r.
Ortofotomapa:
Agencja Restrukturyzacji i Modernizacji Rolnictwa,
stan aktualny na 2010 r.
Mapa topograficzna:
Główny Urząd Geodezji i Kartografii,
usługa przeglądania 26.05.2017 r.

