



# DZIENNIK URZĘDOWY

## WOJEWÓDZTWA PODLASKIEGO

---

Białystok, dnia 2 października 2018 r.

Poz. 3913

### ZARZĄDZENIE REGIONALNEGO DYREKTORA OCHRONY ŚRODOWISKA W BIAŁYMSTOKU

z dnia 1 października 2018 r.

#### w sprawie rezerwatu przyrody „Kaniston”

Na podstawie art. 13 ust. 3 ustawy z dnia 16 kwietnia 2004 r. o ochronie przyrody (Dz. U. z 2018 r. poz. 1614) zarządza się, co następuje:

§ 1. Rezerwat przyrody pod nazwą „Kaniston”, zwany dalej rezerwatem, obejmuje obszar gruntów stanowiących własność Skarbu Państwa, będących w zarządzie Nadleśnictwa Nowogród o łącznej powierzchni geometrycznej 134,06 ha wyliczonej na podstawie współrzędnych punktów załamania granic obszaru w układzie PL-1992, położony na terenie gminy Zbójna, w powiecie łomżyńskim, w województwie podlaskim.

§ 2. 1. Opis granic rezerwatu w formie współrzędnych punktów załamania granic obszaru w układzie PL-1992 określa załącznik nr 1 do zarządzenia.

2. Graficzny przebieg granic rezerwatu przedstawia mapa, stanowiąca załącznik nr 2 do zarządzenia.

§ 3. Celem ochrony rezerwatu jest zachowanie zwartego, naturalnego kompleksu olsów w Puszczy Kurpiowskiej.

§ 4. Rodzaj rezerwatu określa się jako leśny (L). Typ rezerwatu ze względu na dominujący przedmiot ochrony określa się jako fitocenotyczny (PFi), podtyp – zbiorowisk leśnych (zl). Typ rezerwatu ze względu na główny typ ekosystemu określa się jako leśny i borowy (EL), podtyp – lasów nizinnych (lni).

§ 5. Nadzór nad rezerwatem sprawuje Regionalny Dyrektor Ochrony Środowiska w Białymstoku.

§ 6. Zarządzenie wchodzi w życie po upływie 14 dni od dnia ogłoszenia.<sup>1)</sup>

**Regionalny Dyrektor Ochrony Środowiska w Białymstoku**  
**Beata Bezubik**

---

<sup>1)</sup> niniejsze zarządzenie było poprzedzone Zarządzeniem Ministra Leśnictwa i Przemysłu Drzewnego z dnia 4 lipca 1984 r. w sprawie uznania za rezerwaty przyrody (M. P. Nr 17, poz. 125) oraz obwieszczeniem Wojewody Podlaskiego z dnia 16 stycznia 2002 r. w sprawie ogłoszenia wykazu rezerwatów przyrody utworzonych do dnia 31 grudnia 1998 r. (Dz. Urz. Woj. Podl. poz. 39), rezerwat przyrody „Kaniston” umieszczony został w wykazie pod Lp. 36.

**Załącznik nr 1 do Zarządzenia  
Regionalnego Dyrektora  
Ochrony Środowiska w Białymstoku  
z dnia 1 października 2018 r.**

**POŁOŻENIE I PRZEBIEG GRANIC REZERWATU PRZYRODY „KANISTON”  
W POSTACI WSPÓLRZĘDNYCH PUNKÓW ZAŁAMANIA GRANIC, W UKŁADZIE  
WSPÓLRZĘDNYCH PŁASKICH PROSTOKĄTNYCH PL-1992**

Lp.	X	Y
1	603399,65	682797,51
2	603390,16	682804,50
3	603245,20	682874,53
4	603223,94	682884,90
5	603161,05	682915,40
6	603000,97	682994,67
7	602847,00	683069,06
8	602755,94	683112,79
9	602751,82	683114,93
10	602725,38	683128,66
11	602716,24	683133,80
12	602603,53	683188,07
13	602541,38	683217,99
14	602498,22	683148,53
15	602432,22	683042,33
16	602389,14	682973,01
17	602364,05	682932,63
18	602318,66	682859,59
19	602267,33	682776,99
20	602252,68	682753,41
21	602232,96	682721,67
22	602193,00	682657,37
23	602160,81	682605,57
24	602127,30	682551,64
25	602128,28	682550,12
26	602161,54	682498,94
27	602165,79	682492,40
28	602228,03	682396,60
29	602254,20	682356,33
30	602304,09	682279,54
31	602335,66	682230,92
32	602454,53	682047,91
33	602532,96	681927,20
34	602551,62	681899,21
35	602574,82	681864,43
36	602598,85	681828,39
37	602602,67	681822,66
38	602614,88	681804,36
39	602649,35	681748,54

40	602660,07	681731,18
41	602661,87	681730,28
42	602785,56	681668,99
43	602790,48	681648,54
44	602836,08	681622,63
45	602841,97	681596,97
46	602818,52	681588,36
47	602872,04	681508,04
48	602876,45	681484,87
49	602881,17	681460,08
50	602895,77	681417,00
51	602902,06	681329,81
52	602912,88	681322,01
53	602923,97	681313,99
54	602946,16	681297,98
55	602960,00	681287,99
56	603012,86	681249,84
57	603017,79	681246,27
58	603033,91	681234,59
59	603090,00	681193,96
60	603102,71	681184,76
61	603107,90	681181,30
62	603142,97	681157,94
63	603141,74	681215,29
64	603166,93	681416,76
65	603160,06	681477,05
66	603173,54	681562,73
67	603254,15	681726,53
68	603200,94	681792,36
69	603180,92	681998,27
70	603173,57	682001,88
71	603184,13	682042,49
72	603173,19	682164,62
73	603168,01	682222,49
74	603155,03	682232,33
75	603167,60	682320,93
76	603182,67	682313,07
77	603214,58	682428,81
78	603217,12	682450,93
79	603243,03	682494,57

80	603364,41	682615,27
81	603356,23	682639,14
82	603397,97	682736,66

83	603401,70	682768,29
84	603400,05	682768,50
85	603399,65	682797,51

**Załącznik nr 2 do Zarządzenia  
Regionalnego Dyrektora Ochrony Środowiska  
w Białymstoku  
z dnia 1 października 2018 r.**

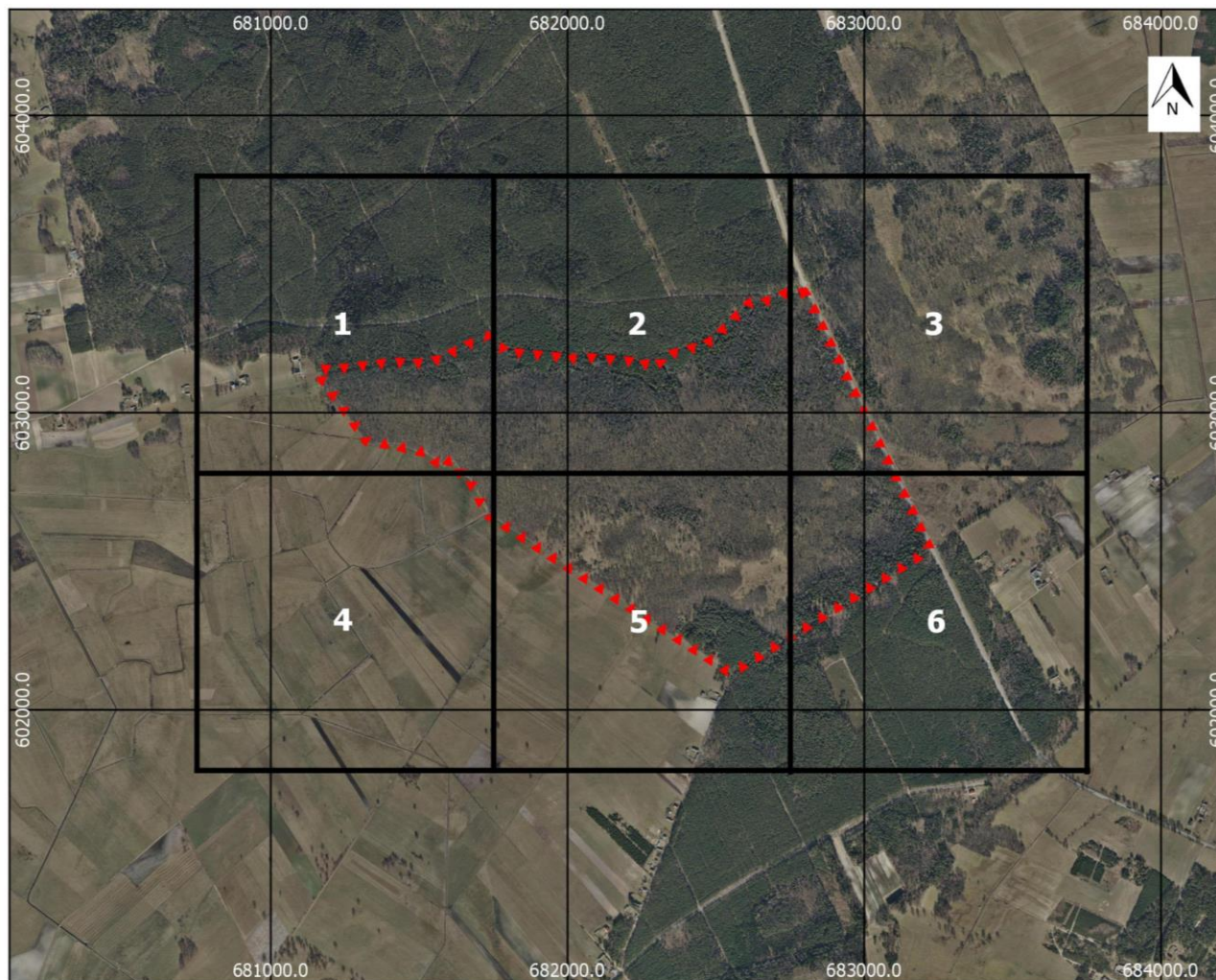

**Rezerwat Przyrody  
Kaniston  
Polożenie arkuszy**

0 200 400 600 800 m



Legenda

 granica rezerwatu

Podkład ortofotomapa stan aktualny na 2011 r.  
(źródło: Główny Urząd Geodezji i Kartografii)

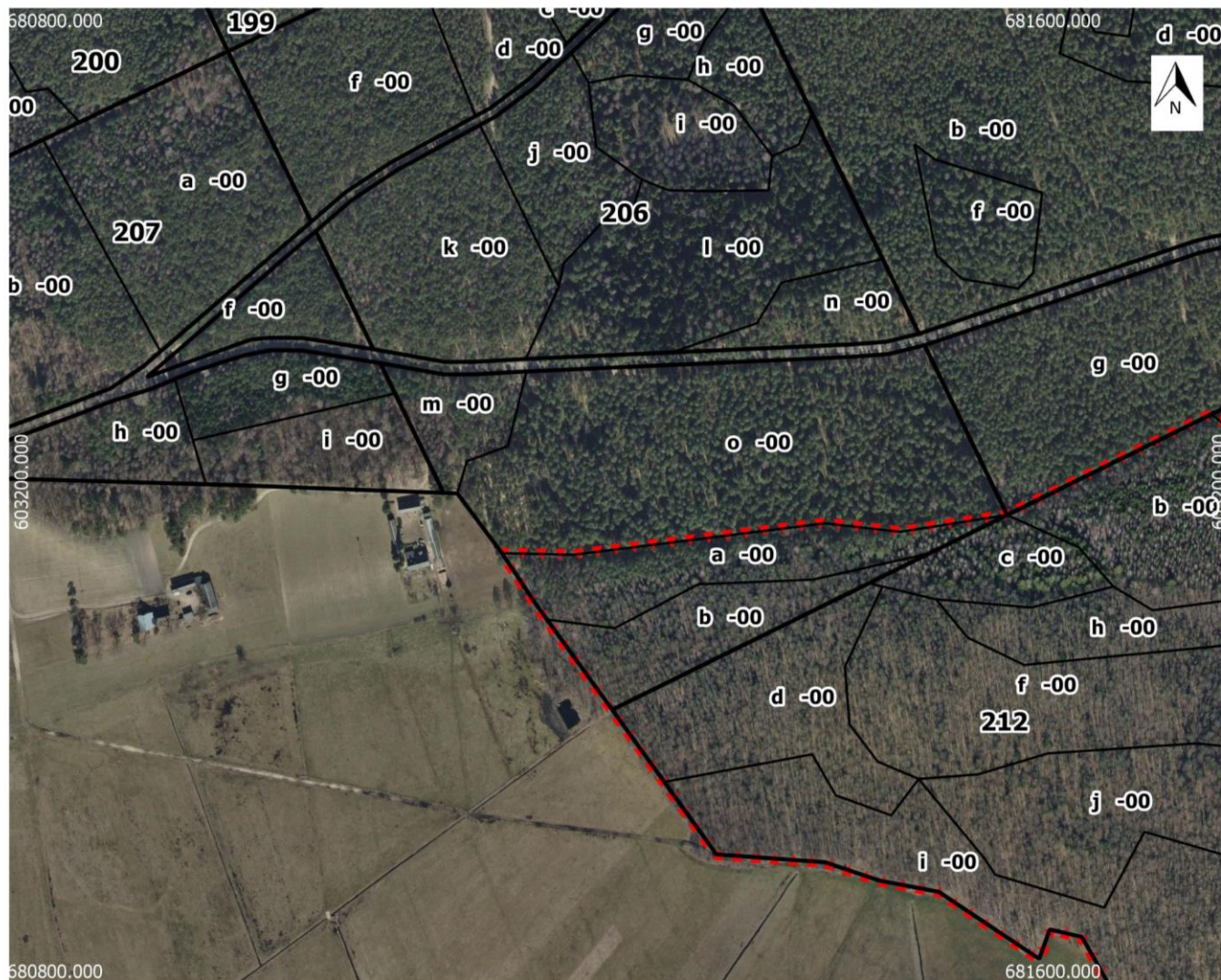

**Rezerwat Przyrody  
Kaniston  
Arkusz 1/6**

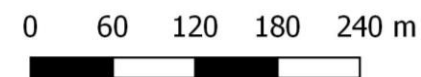

**Legenda**

- granica rezerwatu
- granica oddziału leśnego
- granica wydzielenia leśnego

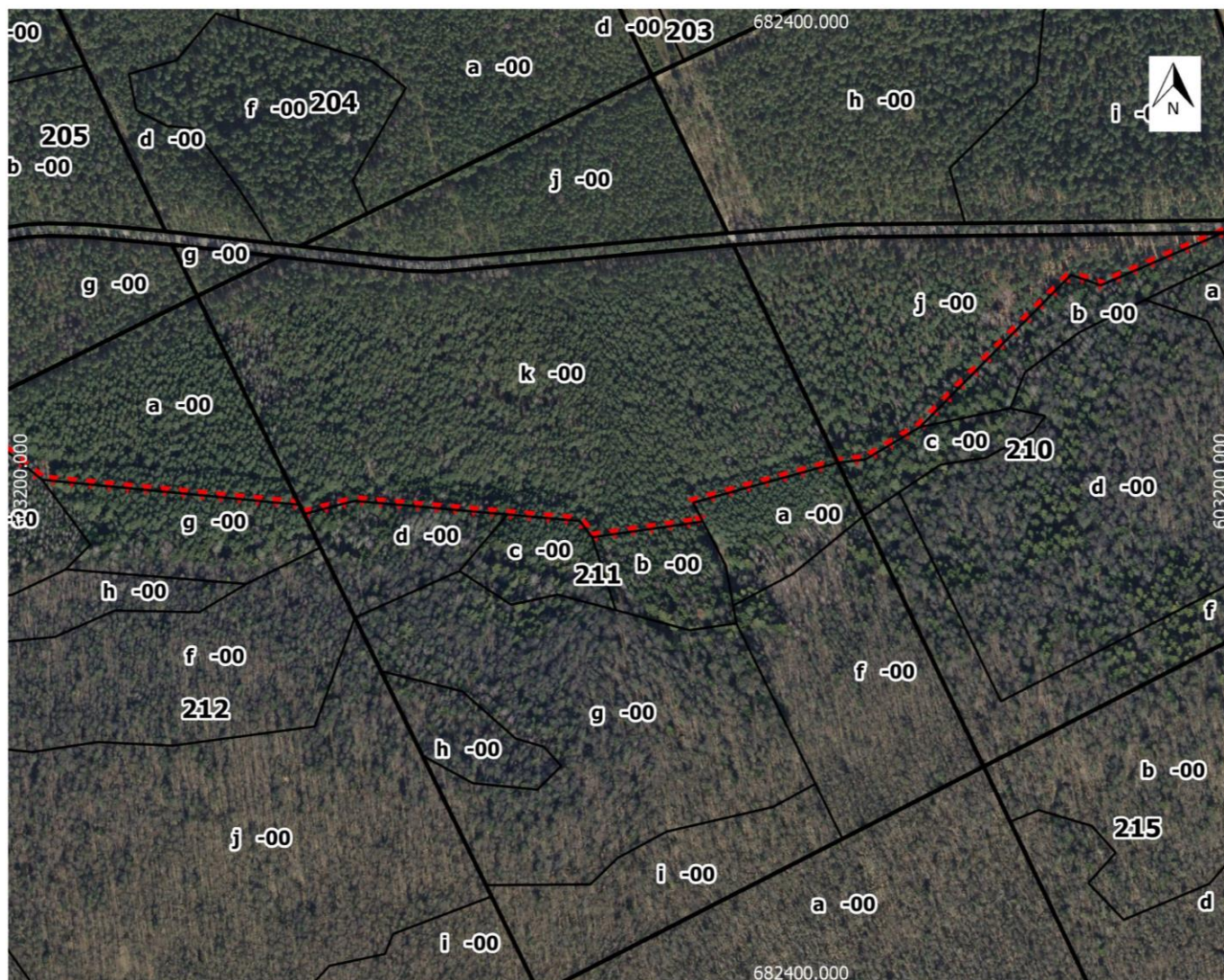

Leśna mapa numeryczna: stan aktualny na 2018 rok  
 Podkład ortofotomapa stan aktualny na 2011 rok  
 (źródło: Główny Urząd Geodezji i Kartografii)

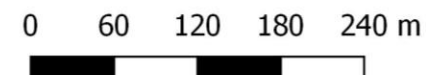

**Rezerwat Przyrody  
Kaniston  
Arkusz 2/6**



**Legenda**

-  granica rezerwatu
-  granica oddziału leśnego
-  granica wydzielenia leśnego

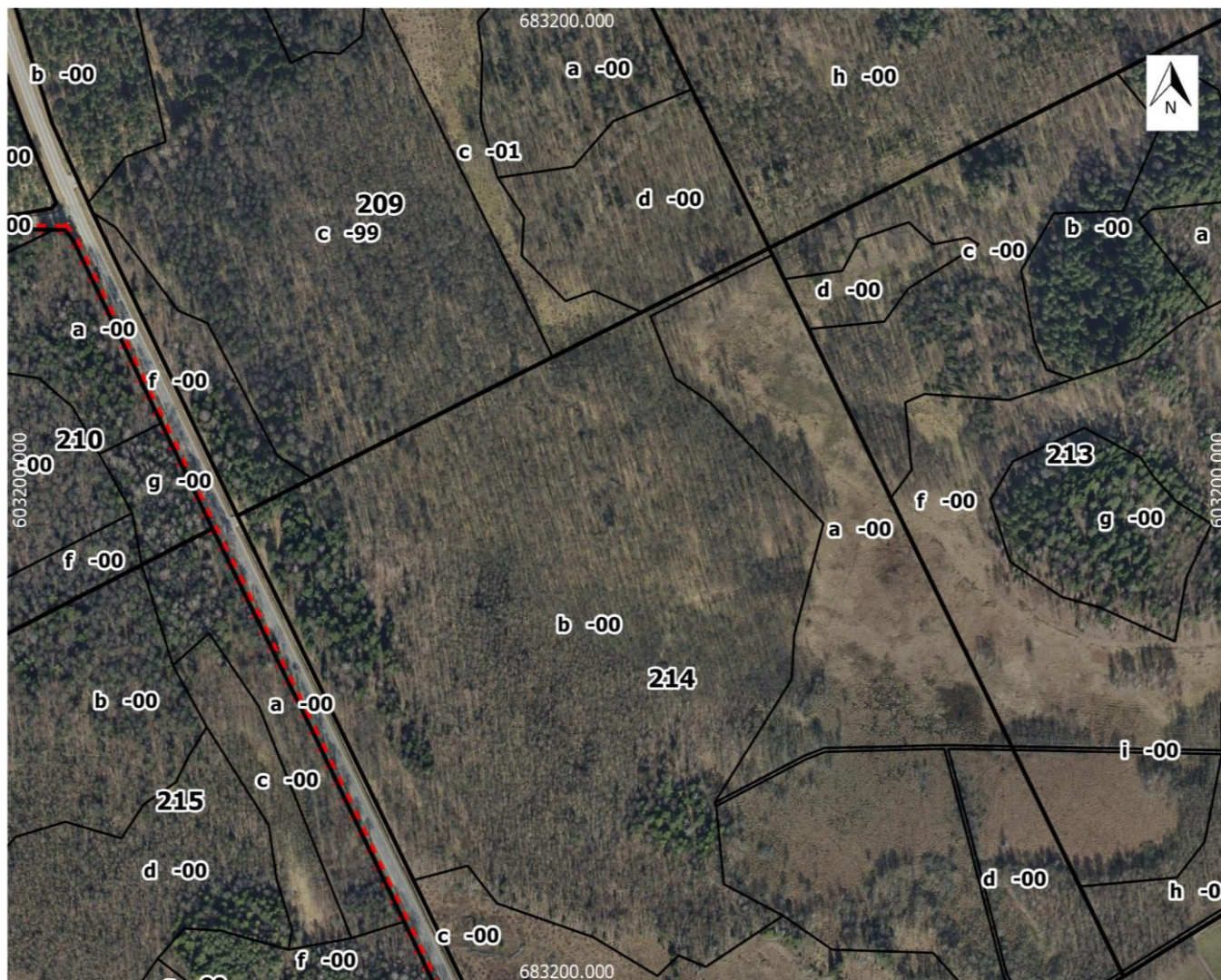

Leśna mapa numeryczna: stan aktualny na 2018 rok  
 Podkład ortofotomapa stan aktualny na 2011 rok  
 (źródło: Główny Urząd Geodezji i Kartografii)

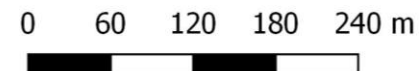

**Rezerwat Przyrody  
Kaniston  
Arkusz 3/6**



**Legenda**

-  granica rezerwatu
-  granica oddziału leśnego
-  granica wydziału leśnego

Leśna mapa numeryczna: stan aktualny na 2018 rok  
 Podkład ortofotomapa stan aktualny na 2011 rok  
 (źródło: Główny Urząd Geodezji i Kartografii)





**Rezerwat Przyrody  
Kaniston  
Arkusz 4/6**

0 60 120 180 240 m



**Legenda**

-  granica rezerwatu
-  granica oddziału leśnego
-  granica wydzielenia leśnego

Leśna mapa numeryczna: stan aktualny na 2018 rok  
Podkład ortofotomapa stan aktualny na 2011 rok  
(źródło: Główny Urząd Geodezji i Kartografii)



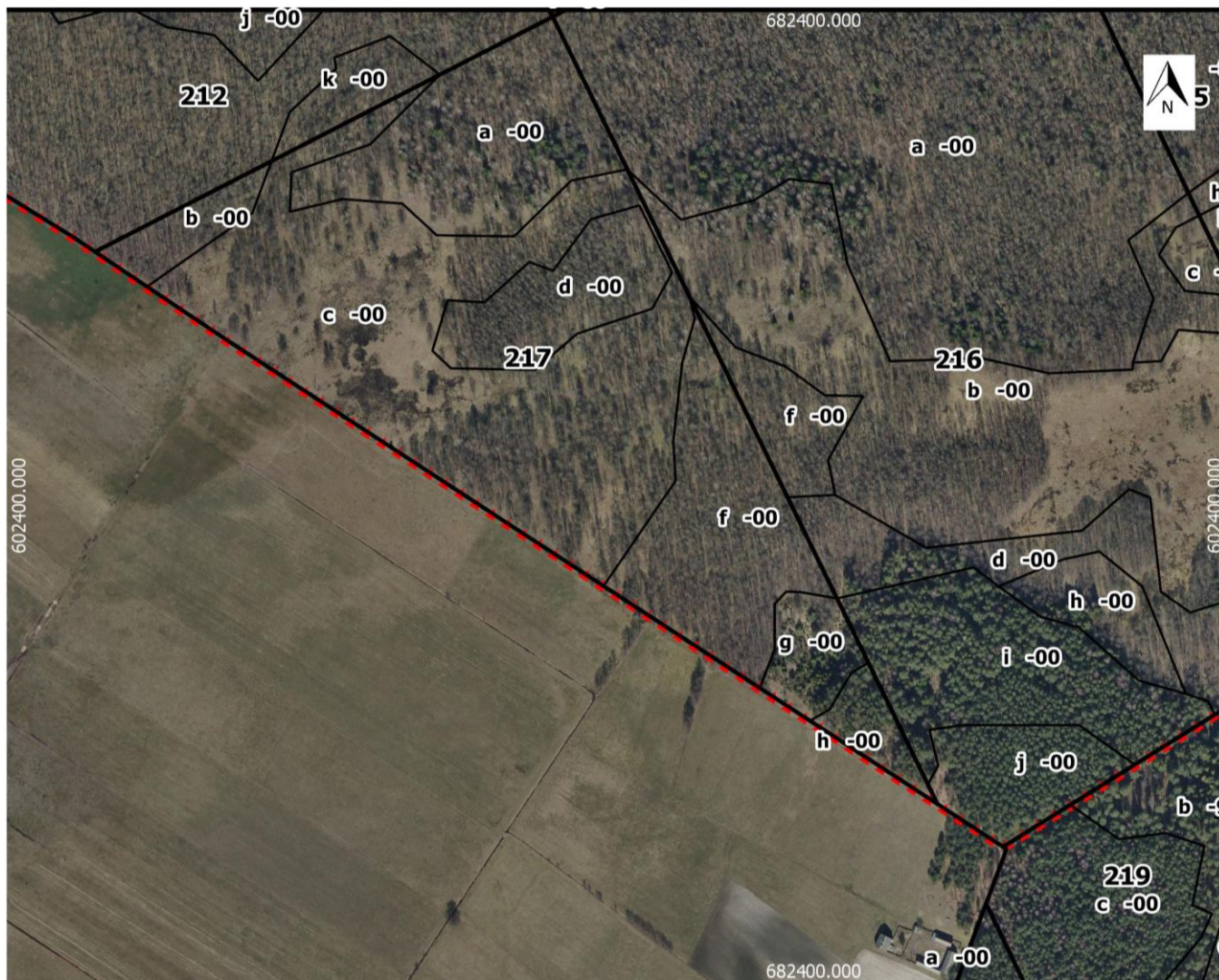

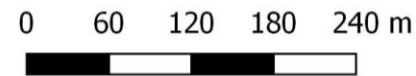

**Rezerwat Przyrody  
Kaniston  
Arkusz 5/6**



**Legenda**

-  granica rezerwatu
-  granica oddziału leśnego
-  granica wydzielienia leśnego

Leśna mapa numeryczna: stan aktualny na 2018 rok  
 Podkład ortofotomapa stan aktualny na 2011 rok  
 (źródło: Główny Urząd Geodezji i Kartografii)



**Rezerwat Przyrody  
Kaniston  
Arkusz 6/6**

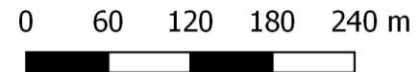

**Legenda**

- granica rezerwatu
- granica oddziału leśnego
- granica wydzielenia leśnego

Leśna mapa numeryczna: stan aktualny na 2018 rok  
Podkład ortofotomapa stan aktualny na 2011 rok  
(źródło: Główny Urząd Geodezji i Kartografii)