



DZIENNIK URZĘDOWY

WOJEWÓDZTWA PODLASKIEGO

Białystok, dnia 30 września 2015 r.

Poz. 3074

UCHWAŁA NR XIV/118/15 SEJMIKU WOJEWÓDZTWA PODLASKIEGO

z dnia 28 września 2015 r.

w sprawie wyznaczenia aglomeracji Sokółka oraz likwidacji dotychczasowej aglomeracji

Na podstawie art. 18 pkt 1 i 20 ustawy z dnia 5 czerwca 1998 r. o samorządzie województwa (Dz. U. z 2013 r. poz. 596 z późn. zm.¹⁾), w związku z art. 43 ust. 2a ustawy z dnia 18 lipca 2001 r. Prawo wodne (Dz. U. z 2015 r. poz. 469) i art. 22 ust. 2 i ust. 3 ustawy z dnia 5 stycznia 2011 r. o zmianie ustawy Prawo wodne oraz niektórych innych ustaw (Dz. U. z 2011 r. Nr 32, poz. 159 ze zm.²⁾) uchwala się, co następuje:

§ 1. Wyznacza się aglomerację Sokółka o równoważnej liczbie mieszkańców 30404, której obszar obejmuje miasto Sokółka i położoną w gminie Sokółka wieś Nowa Kamionka, granice której przedstawia mapa w skali 1:10 000, stanowiąca załącznik do uchwały.

§ 2. Likwiduje się aglomerację Sokółka o równoważnej liczbie mieszkańców 45000, wyznaczoną rozporządzeniem Nr 38/05 Wojewody Podlaskiego z dnia 4 kwietnia 2005 r. w sprawie wyznaczenia aglomeracji Sokółka (Dz. Urz. Woj. Podl. Nr 87, poz. 1077).

§ 3. Traci moc rozporządzenie Nr 38/05 Wojewody Podlaskiego z dnia 4 kwietnia 2005 r. w sprawie wyznaczenia aglomeracji Sokółka.

§ 4. Wykonanie uchwały powierza się Zarządowi Województwa Podlaskiego.

§ 5. Uchwała wchodzi w życie po upływie 14 dni od dnia jej ogłoszenia w Dzienniku Urzędowym Województwa Podlaskiego.

Przewodniczący Sejmiku
Marian Czesław Szamatowicz

¹⁾ Zmiany tekstu jednolitego wymienionej ustawy zostały ogłoszone w Dz. U. z 2013 r. poz. 645, z 2014 r. poz. 379, poz. 1072.

²⁾ Zmiany ustawy zostały ogłoszone w Dz. U. z 2014 r. poz. 850.

Załącznik do uchwały nr XIV/118/15
Sejmiku Województwa Podlaskiego
z dnia 28 września 2015 r.

AGLOMERACJA SOKÓŁKA

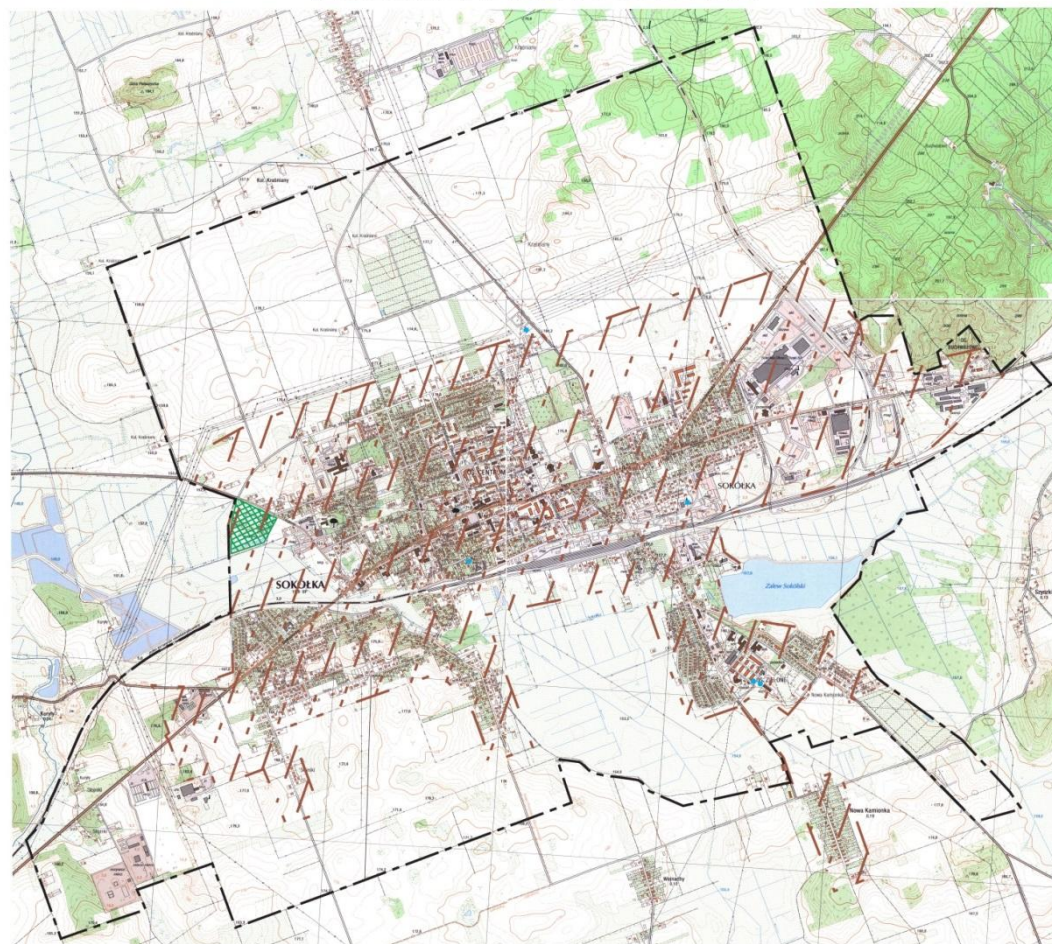

LEGENDA:



- Pomnik przyrody nr 42 Dąb szypułkowy (LDąb Wołkódek) - ustanowiony Uchwałą Prezydium WRN w Białymstoku nr XXXV/2020 z dnia 19.11.1987r., (Dz.Urz. WRN nr 4, poz. 46), zmieniający się przy ul. Głodziniekiej w Sokółce (park miejski).
- Pomnik przyrody nr 1927 Jodłowa Dąb - ustanowiony Uchwałą nr LV/67/14 Rady Miejskiej w Sokółce z 26.03.2014 r. (Dz. Urz. Wój. Podl. z 2014 r., poz. 1415), znajdujący się przy ul. Zachodze.

Granice stref ochronnych ujęć wody obejmujących tereny ochrony bezpośredniej.

Tereny oczyszczalni ścieków komunalnych

--- Granica administracyjna miasta Sokółka
- - - Granica aglomeracji

1 : 10 000

