



# DZIENNIK URZĘDOWY

## WOJEWÓDZTWA PODLASKIEGO

---

Białystok, dnia 1 lipca 2014 r.

Poz. 2431

### ZARZĄDZENIE REGIONALNEGO DYREKTORA OCHRONY ŚRODOWISKA W BIAŁYMSTOKU

z dnia 30 czerwca 2014 r.

#### w sprawie ustanowienia planu zadań ochronnych dla obszaru Natura 2000 Ostoja Knyszyńska PLH200006

Na podstawie art. 28 ust. 5 ustawy z dnia 16 kwietnia 2004 r. o ochronie przyrody (Dz. U. z 2013 r. poz. 627, 628 i 842) zarządza się, co następuje:

§ 1. 1. Ustanawia się plan zadań ochronnych dla obszaru Natura 2000 Ostoja Knyszyńska PLH200006, zwanego dalej „obszarem Natura 2000”.

2. Plan zadań ochronnych obejmuje obszar Natura 2000 z wyłączeniem pokrywających się z nim powierzchni rezerwatów przyrody Krasne, Budzisk, Woronicza, Jesionowe Góry, Las Cieliczański, Krzemienne Góry i Starodrzew Szyndzielski, dla których ustanowiono plany ochrony uwzględniające zakres, o którym mowa w art. 28 ust. 10 ustawy z dnia 16 kwietnia 2004 r. o ochronie przyrody.

§ 2. Opis granic obszaru Natura 2000 w formie współrzędnych punktów załamania granic obszaru w układzie współrzędnych PL - 1992 określa załącznik nr 1 do zarządzenia.

§ 3. Mapę obszaru Natura 2000 stanowi załącznik nr 2 do zarządzenia.

§ 4. Identyfikację istniejących i potencjalnych zagrożeń dla zachowania właściwego stanu ochrony siedlisk przyrodniczych oraz gatunków roślin i zwierząt i ich siedlisk będących przedmiotami ochrony zawiera załącznik nr 3 do zarządzenia.

§ 5. Cele działań ochronnych określa załącznik nr 4 do zarządzenia.

§ 6. 1. Działania ochronne ze wskazaniem podmiotów odpowiedzialnych za ich wykonanie i obszarów ich wdrażania określa załącznik nr 5 do zarządzenia.

2. Lokalizację działań ochronnych w formie zestawienia działek ewidencyjnych i wydzieleń leśnych określa załącznik nr 6 do zarządzenia.

§ 7. Zarządzenie wchodzi w życie po upływie 14 dni od dnia ogłoszenia w Dzienniku Urzędowym Województwa Podlaskiego.

**Regionalny Dyrektor Ochrony Środowiska w Białymstoku**  
*Lech Magrel*

**Załącznik nr 1** do zarządzenia  
Regionalnego Dyrektora Ochrony Środowiska w Białymstoku  
z dnia 30 czerwca 2014 r.

Opis granic obszaru Natura 2000 w formie współrzędnych punktów załamania granic obszaru w układzie współrzędnych PL – 1992

Lp.	X	Y
1	783349,34	646891,98
2	783379,77	646800,70
3	783426,07	646676,35
4	783537,20	646376,04
5	783598,05	646201,42
6	783816,33	645657,70
7	783845,44	645570,39
8	783890,42	645451,33
9	784029,32	645094,14
10	784079,37	644972,59
11	784349,58	644316,36
12	784410,32	644145,61
13	784436,78	644068,88
14	784448,69	644031,84
15	784463,24	643993,47
16	784506,90	643898,22
17	784566,43	643727,56
18	784591,56	643595,27
19	784636,54	643530,45
20	784647,12	643513,25
21	784665,65	643435,20
22	784685,49	643351,86
23	784701,36	643285,71
24	784725,18	643210,30
25	784729,15	643183,85
26	784745,02	643141,51
27	784752,96	643099,18
28	784771,48	643038,33
29	784787,35	642982,76
30	784827,04	642817,40
31	784865,41	642669,23
32	784870,70	642648,06
33	784894,51	642571,34
34	784905,09	642511,80
35	784919,65	642472,12
36	784931,55	642412,59
37	784975,21	642253,84
38	785010,93	642113,61
39	785034,74	642001,16

40	785088,98	641814,63
41	785104,85	641764,36
42	785124,70	641686,30
43	785153,80	641575,18
44	785184,23	641461,41
45	785215,98	641334,41
46	785313,87	640997,06
47	785365,47	640821,12
48	785410,45	640654,43
49	785439,55	640531,40
50	785469,98	640411,01
51	785476,63	640387,07
52	785561,83	640404,11
53	785602,49	640322,80
54	786110,66	640465,09
55	786486,71	640678,52
56	786629,00	640515,91
57	786984,72	639845,12
58	786994,92	639819,89
59	786774,37	639766,38
60	786582,92	639719,35
61	786467,56	639690,93
62	786154,08	639614,06
63	785936,08	639560,77
64	785923,83	639600,80
65	785722,43	639534,42
66	785731,97	639498,09
67	785787,93	639281,29
68	785818,23	639171,46
69	785866,85	638989,79
70	785917,98	638799,32
71	785801,37	638770,31
72	785886,40	638577,30
73	785948,57	638436,81
74	786009,39	638452,57
75	786037,13	638350,60
76	786101,72	638110,19
77	786048,38	638076,02
78	786042,23	637980,40
79	786137,84	637971,81



80	786168,39	637855,23
81	786208,14	637704,57
82	786233,17	637607,69
83	786278,64	637431,69
84	786303,87	637334,86
85	786348,90	637162,12
86	786396,15	636983,71
87	786427,96	636860,05
88	786488,43	636627,03
89	786538,18	636434,43
90	786551,09	636384,30
91	786500,09	636355,06
92	786526,86	636302,75
93	786419,90	636310,76
94	786356,91	636279,97
95	786344,23	636238,50
96	786424,98	636197,70
97	786424,89	636173,58
98	786359,09	636180,02
99	786418,27	636038,30
100	786402,80	635993,11
101	786439,71	635962,22
102	786441,45	635913,15
103	786413,01	635869,84
104	786372,18	635822,77
105	786390,22	635665,26
106	786512,75	635695,50
107	786569,35	635783,18
108	786688,85	635842,71
109	786708,18	635763,91
110	786625,74	635735,66
111	786616,53	635698,38
112	786589,63	635701,86
113	786554,49	635652,90
114	786557,36	635557,23
115	786526,79	635501,62
116	786503,45	635460,99
117	786541,45	635398,85
118	786459,94	635366,01
119	786460,10	635339,35
120	786491,91	635270,45
121	786524,41	635183,00
122	786584,66	635147,12
123	786659,13	635031,14
124	786736,25	635044,59
125	786807,21	634830,66
126	786832,56	634754,11

127	786869,84	634613,05
128	786871,19	634581,44
129	786922,55	634473,01
130	786934,87	634447,00
131	786995,30	634244,90
132	787019,61	634181,68
133	787079,12	633992,27
134	787139,87	633794,83
135	787183,65	633651,37
136	787226,96	633509,44
137	787249,62	633432,19
138	787232,23	633409,99
139	787259,11	633346,07
140	787279,72	633354,86
141	787320,02	633232,12
142	787388,56	633021,65
143	787438,36	632869,53
144	787485,67	632724,96
145	787499,36	632683,66
146	787539,02	632571,41
147	787549,64	632572,07
148	787784,11	631784,27
149	787778,47	631775,01
150	787782,44	631737,97
151	787804,93	631665,21
152	787824,77	631608,33
153	787844,61	631526,30
154	787865,78	631469,42
155	787888,27	631391,37
156	787905,47	631337,13
157	787949,12	631218,06
158	787975,58	631167,79
159	787996,28	631106,43
160	788104,64	630810,92
161	788094,65	630813,25
162	788097,29	630800,02
163	788098,61	630785,47
164	788111,84	630756,37
165	788131,69	630711,39
166	788152,85	630623,41
167	788171,37	630604,89
168	788185,93	630600,92
169	788197,83	630590,34
170	788203,12	630567,85
171	788196,51	630555,95
172	788181,96	630541,39
173	788189,90	630516,26

174	788234,87	630366,77
175	788253,40	630311,21
176	788262,66	630308,56
177	788291,76	630313,85
178	788312,93	630245,06
179	788351,29	630145,84
180	788384,36	630127,32
181	788405,53	630123,35
182	788421,41	630108,80
183	788437,28	630092,92
184	788483,58	630081,02
185	788564,28	630075,73
186	788617,20	630063,82
187	788666,15	630055,88
188	788687,31	630047,95
189	788713,77	630040,01
190	788737,58	630026,78
191	788781,24	630016,20
192	788823,57	630010,90
193	788883,10	629985,77
194	788986,29	629954,02
195	789137,10	629918,30
196	789178,11	629902,42
197	789204,57	629897,13
198	789231,03	629890,52
199	789253,52	629883,90
200	789277,33	629878,61
201	789291,89	629870,67
202	789323,64	629860,09
203	789346,92	629847,91
204	789442,24	629495,20
205	789480,38	629504,73
206	789547,11	629752,58
207	789613,83	629790,72
208	790059,81	629681,50
209	790079,02	629681,50
210	790098,86	629692,08
211	790100,19	629718,54
212	790108,12	629746,32
213	790117,39	629763,52
214	790137,23	629767,49
215	790176,92	629759,55
216	790223,22	629752,93
217	790317,15	629733,09
218	790383,29	629717,22
219	790430,92	629697,37
220	790446,79	629669,59

221	790457,37	629628,58
222	790475,90	629600,80
223	790510,04	629556,84
224	790527,61	629530,95
225	790611,73	629407,64
226	790693,75	629286,76
227	790818,64	629099,90
228	790874,66	629008,61
229	790910,26	628950,93
230	790929,21	628919,83
231	790803,92	628870,16
232	790603,42	628790,46
233	790433,29	628723,39
234	790230,91	628645,86
235	790095,19	628590,50
236	790026,14	628560,73
237	790094,93	628417,92
238	790172,99	628257,09
239	790375,38	628140,14
240	790513,50	628058,76
241	790576,01	628022,15
242	790636,51	627988,86
243	790708,00	627946,69
244	790765,63	627909,81
245	790926,52	628000,49
246	791063,61	628077,48
247	791183,29	628035,15
248	791334,55	627985,05
249	791356,70	627974,92
250	791448,06	627933,62
251	791533,42	627924,64
252	791613,89	627894,11
253	791653,24	627846,77
254	791732,82	627746,69
255	791797,59	627666,12
256	791815,55	627499,77
257	792018,14	627523,61
258	792040,50	627662,28
259	792064,17	627813,85
260	792147,38	627802,95
261	792094,13	627670,75
262	792035,74	627525,57
263	792003,32	627445,44
264	791868,87	627310,08
265	791877,23	627200,61
266	791805,65	627144,33
267	791688,84	627054,57

268	791618,42	627000,47
269	791453,87	626872,41
270	791298,63	626750,86
271	791220,89	626693,23
272	791305,96	626583,25
273	791385,57	626483,69
274	791435,71	626522,03
275	791564,93	626595,91
276	791605,79	626487,89
277	791618,68	626453,79
278	791668,58	626322,26
279	791724,98	626174,31
280	791781,62	626023,77
281	791842,98	625861,22
282	791877,19	625769,93
283	791917,18	625663,18
284	791933,75	625618,46
285	791999,46	625441,13
286	791910,30	625424,21
287	791866,19	625415,21
288	791900,34	625311,06
289	791914,77	625267,04
290	791920,45	625249,74
291	791984,02	625049,37
292	791996,54	625010,80
293	792038,11	624886,05
294	792048,37	624860,00
295	792012,40	624845,84
296	791914,82	624808,07
297	791807,34	624766,31
298	791787,30	624621,67
299	791775,62	624535,63
300	791760,66	624489,01
301	791765,90	624462,77
302	791796,69	624358,93
303	791835,40	624182,57
304	791753,70	624180,36
305	791630,49	624158,72
306	791524,74	624061,73
307	791567,87	623842,95
308	791528,29	623778,77
309	791499,11	623767,99
310	791413,36	623782,57
311	791252,55	623792,92
312	791060,75	623763,34
313	790869,50	623825,27
314	790775,46	623846,42

315	790769,47	623864,21
316	790651,85	623884,95
317	790517,50	623904,47
318	790374,87	623923,46
319	790403,48	623750,09
320	790501,05	623727,76
321	790519,47	623752,20
322	790605,72	623711,50
323	790676,94	623677,62
324	790868,50	623632,22
325	791048,07	623589,39
326	791132,10	623468,43
327	791058,43	623377,46
328	790968,84	623269,25
329	790856,53	623132,10
330	790726,06	622974,79
331	790645,11	622874,91
332	790569,70	622784,15
333	790446,01	622634,25
334	790407,55	622587,45
335	790393,38	622588,87
336	790227,75	622481,74
337	790188,13	622452,87
338	790002,54	622332,19
339	789884,93	622255,71
340	789712,37	622143,25
341	789668,54	622114,68
342	789511,61	622017,15
343	789424,56	621959,99
344	789409,68	622126,85
345	789403,97	622208,18
346	789441,39	622311,20
347	789572,67	622411,46
348	789493,08	622459,65
349	789377,14	622488,23
350	789375,13	622509,14
351	789364,84	622616,11
352	789358,02	622695,14
353	789342,63	622869,23
354	789329,25	623023,42
355	789321,74	623097,99
356	789319,03	623124,94
357	789391,18	623211,09
358	789400,96	623266,00
359	789386,53	623307,19
360	789289,63	623434,27
361	789270,47	623603,26

362	789258,11	623717,81
363	789250,35	623802,88
364	789234,32	623978,49
365	789223,64	624111,32
366	789207,68	624315,24
367	789187,98	624562,75
368	789183,41	624621,03
369	789165,90	624705,33
370	789103,93	624706,23
371	789060,43	624792,89
372	789023,29	624866,86
373	789004,76	624865,26
374	788978,48	624913,36
375	788958,30	624914,25
376	788972,75	624965,13
377	788984,90	624993,97
378	789053,59	625001,49
379	789135,16	625012,51
380	789127,96	625100,15
381	789120,66	625177,59
382	789115,17	625234,63
383	789093,00	625478,18
384	789083,73	625579,79
385	789069,53	625728,17
386	789063,13	625795,08
387	789052,48	625915,54
388	789042,14	626028,06
389	788859,56	626004,85
390	788757,27	625992,81
391	788740,99	625990,88
392	788727,29	625989,27
393	788564,67	625969,32
394	788364,63	625945,45
395	788251,91	625932,04
396	788235,15	625732,85
397	788232,52	625701,67
398	788235,00	625695,61
399	788221,27	625440,47
400	788203,43	625346,32
401	788203,28	625344,42
402	788192,19	625205,45
403	788049,07	625189,27
404	788026,51	625186,72
405	787859,92	625167,90
406	787852,55	625078,09
407	787844,59	624981,19
408	787832,66	624839,13

409	787813,71	624655,13
410	787795,00	624470,26
411	787794,85	624468,79
412	787776,44	624278,62
413	787668,88	624297,93
414	787526,13	624323,56
415	787521,91	624294,28
416	787512,02	624058,50
417	787505,06	623951,65
418	787566,65	623942,77
419	787561,04	623819,99
420	787552,37	623636,05
421	787547,82	623578,69
422	787536,07	623431,10
423	787608,12	623428,65
424	787736,74	623424,79
425	787733,08	623321,78
426	787728,55	623261,12
427	787723,03	623198,23
428	787702,11	622968,26
429	787680,38	622718,89
430	787498,16	622755,95
431	787490,82	622675,85
432	787470,86	622465,16
433	787455,97	622304,96
434	787441,80	622162,25
435	787629,45	622126,69
436	787619,84	622011,07
437	787602,66	622010,63
438	787584,33	621907,53
439	787555,96	621797,18
440	787539,97	621687,87
441	787509,94	621466,09
442	787318,66	621489,58
443	787274,54	621495,00
444	787104,20	621515,93
445	787092,05	621385,44
446	787074,15	621164,98
447	787065,80	621064,26
448	787058,48	620975,97
449	787053,15	620911,48
450	787028,03	620607,40
451	787216,47	620572,34
452	787232,41	620569,36
453	787300,47	620556,70
454	787292,43	620469,10
455	787275,07	620347,30

456	787249,11	620165,26
457	787227,58	620017,89
458	787173,85	619658,35
459	787134,47	619371,94
460	787211,77	619357,07
461	787198,52	619286,28
462	787164,99	619107,20
463	786951,86	619151,45
464	786642,42	619215,22
465	786610,16	619047,57
466	786591,99	618951,95
467	786562,81	618798,45
468	786556,83	618767,53
469	786528,51	618621,11
470	786516,63	618557,08
471	786582,14	618545,61
472	786699,31	618522,19
473	786792,53	618504,64
474	786869,82	618490,03
475	786963,79	618472,35
476	787039,66	618456,55
477	787051,84	618487,82
478	787159,36	618493,90
479	787221,86	618362,19
480	787360,13	618302,85
481	787437,90	618153,89
482	787455,12	618117,60
483	787540,62	618171,10
484	787800,76	618116,10
485	787859,60	618313,07
486	787986,67	618276,65
487	788043,39	618190,79
488	788270,52	618276,74
489	788364,60	618198,65
490	788398,06	618074,64
491	788475,74	618118,35
492	788408,69	618357,79
493	788539,07	618434,50
494	788634,71	618431,87
495	788605,68	618365,00
496	788617,01	618307,19
497	788737,90	618282,28
498	788764,55	618216,95
499	788648,33	618106,05
500	788569,81	618031,09
501	788366,12	617834,10
502	788511,07	617569,82

503	788552,02	617483,85
504	788474,54	617390,22
505	788406,80	617305,21
506	788336,37	617216,32
507	788310,57	617183,15
508	788243,45	617096,55
509	788183,89	617020,22
510	788059,77	616860,95
511	787998,69	616782,94
512	787936,00	616702,76
513	787874,23	616623,37
514	787806,61	616536,83
515	787939,84	616437,70
516	788044,63	616465,35
517	788127,80	616466,46
518	788215,27	616578,02
519	788294,70	616685,54
520	788431,90	616870,72
521	788501,65	616959,20
522	788571,56	617059,27
523	788668,94	617190,45
524	788763,80	617316,65
525	788852,59	617402,75
526	789149,84	617689,07
527	789244,73	617782,16
528	789389,70	617921,48
529	789531,90	618055,79
530	789728,38	618010,86
531	789897,41	618059,91
532	789926,73	618403,85
533	790111,39	618437,14
534	790291,20	618469,70
535	790221,28	618559,03
536	790323,14	618561,54
537	790399,75	618529,70
538	790490,02	618438,94
539	790479,91	618349,90
540	790315,79	618290,86
541	790320,79	618081,14
542	790329,94	617962,83
543	790413,55	617865,64
544	790509,76	617720,25
545	790552,35	617656,19
546	790585,51	617603,25
547	790647,21	617442,44
548	790630,78	617397,69
549	790606,94	617332,96

550	790516,87	617284,30
551	790455,85	617251,23
552	790364,25	617319,25
553	790026,79	617318,61
554	789895,15	617308,21
555	789843,61	617318,85
556	789810,45	617123,18
557	789764,63	616879,63
558	789731,11	616718,02
559	789784,35	616646,87
560	789842,22	616629,06
561	789891,60	616532,70
562	790041,31	616576,29
563	790237,80	616636,99
564	790233,27	616764,72
565	790231,62	616811,48
566	790235,38	616877,68
567	790271,97	616945,85
568	790394,71	616995,39
569	790454,33	616920,12
570	790474,92	616830,52
571	790441,85	616785,60
572	790510,90	616693,79
573	790595,18	616720,24
574	790602,52	616722,54
575	790605,20	616689,64
576	790582,38	616657,90
577	790577,53	616623,18
578	790603,82	616580,08
579	790647,02	616536,65
580	790642,46	616262,99
581	790638,51	616236,08
582	790678,30	616240,66
583	790807,95	616232,73
584	791024,91	616248,60
585	791151,91	616264,48
586	791276,26	616301,52
587	791435,01	616349,14
588	791469,41	616288,29
589	791559,36	616317,39
590	791583,18	616269,77
591	791634,54	616289,53
592	791732,16	616339,22
593	791768,39	616351,36
594	791800,14	616359,73
595	791749,86	616468,21
596	791876,86	616510,54

597	792078,43	616568,32
598	792165,14	616586,24
599	792255,38	616607,16
600	792363,66	616632,74
601	792489,31	616661,08
602	792511,24	616666,18
603	792593,79	616685,39
604	792621,82	616692,05
605	792636,49	616701,60
606	792637,81	616703,57
607	792647,14	616717,51
608	792661,28	616745,21
609	792708,99	616856,74
610	792759,53	616974,37
611	792796,44	617060,52
612	792835,35	617150,36
613	792853,52	617149,51
614	792999,68	617142,73
615	793128,33	617133,32
616	793268,90	617124,49
617	793325,07	617115,68
618	793401,37	617153,49
619	793505,40	617187,16
620	793530,75	617195,37
621	793579,67	617221,56
622	793656,71	617294,69
623	793716,68	617317,79
624	793730,90	617323,26
625	793758,03	617311,75
626	793789,62	617298,35
627	793860,65	617252,45
628	793921,03	617237,98
629	794032,61	617177,43
630	794088,57	617159,47
631	794199,27	617205,30
632	794269,96	617183,04
633	794289,06	617177,02
634	794348,35	617158,35
635	794393,49	617165,03
636	794449,14	617137,26
637	794467,65	617113,40
638	794438,73	617057,65
639	794341,92	617021,40
640	794320,41	616998,30
641	794282,68	616977,42
642	794251,12	616933,86
643	794238,01	616856,87

644	794243,09	616856,37
645	794247,79	616855,92
646	794328,94	616848,08
647	794402,97	616840,93
648	794509,09	616931,23
649	794609,30	617020,01
650	794713,77	617069,11
651	794746,16	617074,43
652	794754,68	617075,84
653	794757,15	617076,24
654	794801,77	617206,49
655	794830,93	617291,62
656	794837,15	617309,77
657	794844,69	617332,91
658	794816,67	617360,74
659	794782,86	617423,06
660	794892,87	617455,28
661	794987,80	617483,09
662	795068,33	617506,68
663	795183,37	617538,64
664	795300,91	617571,30
665	795348,69	617316,11
666	795341,28	617294,40
667	795366,43	617231,98
668	795370,36	617191,87
669	795371,45	617113,26
670	795404,41	617043,65
671	795421,13	617003,07
672	795442,68	616951,67
673	795443,59	616941,70
674	795443,93	616938,11
675	795547,68	616951,06
676	795566,94	616883,46
677	795469,61	616814,00
678	795491,39	616759,56
679	795537,23	616694,60
680	795567,61	616634,84
681	795619,39	616629,00
682	795629,93	616585,07
683	795444,72	616686,72
684	795301,46	616693,71
685	795208,17	616553,78
686	795115,69	616477,02
687	795101,51	616462,82
688	795066,19	616474,62
689	795058,39	616582,15
690	795011,30	616580,83

691	794997,65	616657,48
692	794988,65	616657,15
693	794971,72	616739,24
694	794962,44	616784,19
695	794958,39	616784,02
696	794845,29	616777,97
697	794842,29	616777,82
698	794788,73	616775,23
699	794781,24	616785,24
700	794777,64	616790,06
701	794733,83	616796,84
702	794734,31	616741,57
703	794733,87	616727,92
704	794741,33	616540,04
705	794849,62	616542,28
706	794848,14	616499,96
707	794833,58	616464,24
708	794813,74	616413,97
709	794779,34	616296,23
710	794755,53	616198,33
711	794727,75	616104,40
712	794714,76	616060,67
713	794688,13	615960,12
714	794685,89	615941,25
715	794686,44	615930,84
716	794699,93	615926,80
717	794762,29	615943,76
718	794927,48	615988,68
719	794883,81	616119,86
720	794904,63	616127,94
721	795015,16	615975,15
722	795020,00	615968,47
723	795089,26	615869,10
724	795106,75	615844,01
725	795207,95	615801,79
726	795325,78	615752,62
727	795376,99	615652,68
728	795382,10	615642,69
729	795448,79	615513,73
730	795488,60	615415,87
731	795527,05	615316,78
732	795564,45	615219,16
733	795594,76	615137,16
734	795610,00	615142,78
735	795644,88	615155,65
736	795740,31	615190,85
737	795917,95	615259,09

738	795960,81	615275,56
739	795973,87	615280,58
740	796044,06	615298,94
741	796049,03	615300,98
742	796138,86	615337,81
743	796309,00	615400,01
744	796402,90	615434,33
745	796577,20	615500,40
746	796600,81	615509,35
747	796667,52	615532,51
748	796683,56	615538,08
749	796782,85	615576,03
750	796985,02	615644,04
751	797013,38	615571,34
752	797085,83	615385,57
753	797199,41	615427,29
754	797397,76	615499,38
755	797462,87	615523,24
756	797705,66	615612,20
757	797799,37	615647,12
758	797894,11	615682,42
759	797991,75	615718,81
760	798117,88	615764,45
761	798277,15	615821,54
762	798241,95	615915,19
763	798180,36	616079,03
764	798263,05	616111,40
765	798304,62	616129,30
766	798416,27	616171,59
767	798542,45	616217,70
768	798668,78	616263,86
769	798681,73	616267,78
770	798686,48	616269,22
771	798709,43	616276,16
772	798861,51	616332,75
773	799041,27	616399,40
774	799049,67	616402,52
775	799160,63	616443,58
776	799338,21	616508,02
777	799467,03	616554,47
778	799512,31	616570,80
779	799683,48	616632,53
780	799752,45	616440,93
781	799827,67	616233,56
782	799753,94	616206,29
783	799586,33	616144,30
784	799460,20	616097,51

785	799450,03	616093,73
786	799498,42	615963,12
787	799490,94	615960,16
788	799494,22	615946,98
789	799503,48	615925,81
790	799514,72	615905,97
791	799531,92	615857,68
792	799545,15	615827,25
793	799564,99	615775,00
794	799594,10	615696,95
795	799627,17	615605,66
796	799644,06	615569,58
797	799666,53	615508,67
798	799710,92	615388,36
799	799714,22	615379,42
800	799764,00	615244,69
801	799879,78	615283,80
802	799890,43	615286,84
803	799916,23	615298,75
804	799944,01	615317,93
805	799955,26	615319,91
806	799966,50	615324,54
807	799977,74	615334,47
808	799993,62	615337,77
809	800016,77	615347,70
810	800026,03	615343,06
811	800037,94	615341,08
812	800071,01	615349,68
813	800093,50	615358,28
814	800125,25	615366,88
815	800141,79	615374,81
816	800149,06	615365,55
817	800162,95	615332,48
818	800171,55	615309,33
819	800181,24	615313,57
820	800205,79	615323,24
821	800351,25	615380,52
822	800520,75	615447,94
823	800522,91	615442,49
824	800682,19	615508,17
825	801007,72	615640,13
826	801039,73	615654,59
827	801105,23	615479,91
828	801094,13	615346,63
829	801127,45	615279,98
830	801105,14	615222,97
831	801102,16	615215,37



832	801094,61	615209,36
833	801065,80	615184,21
834	801057,11	615176,89
835	801045,22	615175,52
836	801029,67	615181,46
837	801014,58	615184,66
838	801010,47	615181,01
839	801015,04	615170,49
840	801020,53	615166,83
841	801022,81	615160,43
842	801022,81	615151,28
843	801017,78	615143,96
844	801005,44	615147,62
845	800993,55	615145,34
846	800971,14	615135,73
847	800946,45	615126,13
848	800915,81	615115,61
849	800885,62	615102,81
850	800876,28	615094,59
851	800881,50	615081,64
852	800862,92	615074,13
853	800872,70	615049,71
854	800892,87	614995,80
855	800906,76	614963,72
856	800910,07	614957,10
857	800893,86	614937,59
858	800876,01	614905,51
859	800863,44	614876,41
860	800850,87	614845,32
861	800839,96	614818,20
862	800830,70	614786,12
863	800809,53	614736,84
864	800785,05	614675,32
865	800760,91	614614,14
866	800741,07	614563,21
867	800723,21	614514,92
868	800705,68	614475,89
869	800691,13	614437,86
870	800679,55	614409,75
871	800657,06	614349,22
872	800636,89	614302,92
873	800626,97	614276,46
874	800618,37	614252,65
875	800596,87	614202,05
876	800584,84	614187,83
877	800580,81	614177,99
878	800562,59	614152,58

879	800530,91	614205,90
880	800461,97	614173,56
881	800388,02	614138,86
882	800351,97	614121,95
883	800341,26	614117,24
884	800330,84	614110,11
885	800316,29	614105,48
886	800299,75	614101,51
887	800289,17	614101,51
888	800283,21	614097,54
889	800278,58	614089,60
890	800270,65	614085,63
891	800254,11	614078,36
892	800252,79	614070,42
893	800255,43	614061,16
894	800245,51	614045,95
895	800223,68	614032,72
896	800221,04	614033,38
897	800205,16	614036,68
898	800197,22	614041,98
899	800184,66	614041,98
900	800174,07	614039,33
901	800164,15	614037,35
902	800156,88	614038,67
903	800150,92	614041,31
904	800134,39	614039,33
905	800117,19	614034,04
906	800099,99	614024,12
907	800084,12	614017,50
908	800045,09	613997,00
909	800002,09	613975,17
910	799974,31	613959,96
911	799955,79	613953,34
912	799952,49	613939,45
913	799962,41	613920,93
914	799974,31	613907,04
915	799981,59	613895,13
916	799982,25	613885,87
917	799976,30	613875,95
918	799962,41	613865,37
919	799951,16	613856,11
920	799939,92	613851,48
921	799930,00	613844,86
922	799922,06	613848,83
923	799918,75	613856,11
924	799917,43	613862,72
925	799911,47	613868,67

926	799899,57	613877,27
927	799890,97	613877,93
928	799888,99	613873,97
929	799887,00	613864,04
930	799885,02	613857,43
931	799887,00	613852,80
932	799892,95	613845,52
933	799890,31	613841,55
934	799883,03	613838,91
935	799877,08	613834,28
936	799867,82	613827,66
937	799858,56	613821,71
938	799850,62	613821,71
939	799849,96	613827,00
940	799844,01	613827,00
941	799833,42	613823,70
942	799826,81	613825,68
943	799822,84	613835,60
944	799812,26	613836,26
945	799806,96	613834,94
946	799804,32	613829,65
947	799806,96	613825,02
948	799806,30	613816,42
949	799800,35	613807,16
950	799788,44	613798,56
951	799771,91	613791,28
952	799755,37	613779,38
953	799729,57	613750,27
954	799740,82	613743,00
955	799749,42	613733,74
956	799739,50	613715,88
957	799744,13	613708,60
958	799743,46	613698,68
959	799736,85	613686,11
960	799727,59	613675,53
961	799722,30	613666,27
962	799715,02	613659,65
963	799706,42	613641,79
964	799705,10	613633,86
965	799709,07	613625,26
966	799718,33	613616,66
967	799713,04	613612,69
968	799699,81	613602,77
969	799699,81	613592,85
970	799704,44	613584,25
971	799712,38	613573,66
972	799718,99	613567,05

973	799721,64	613545,88
974	799712,38	613528,68
975	799708,41	613504,21
976	799693,19	613483,04
977	799682,61	613475,77
978	799675,33	613468,49
979	799665,41	613444,02
980	799656,15	613430,79
981	799656,15	613412,93
982	799665,41	613397,72
983	799679,30	613386,47
984	799697,16	613373,24
985	799712,38	613358,03
986	799748,09	613319,66
987	799740,82	613305,11
988	799738,17	613297,17
989	799732,88	613291,22
990	799721,64	613281,96
991	799713,04	613274,68
992	799706,42	613267,41
993	799703,12	613258,15
994	799705,10	613250,21
995	799709,73	613242,93
996	799714,36	613236,32
997	799717,67	613225,08
998	799707,08	613224,41
999	799698,49	613227,72
1000	799688,56	613238,30
1001	799672,69	613254,18
1002	799666,07	613250,87
1003	799659,46	613245,58
1004	799658,80	613236,32
1005	799664,09	613224,41
1006	799660,12	613215,15
1007	799661,44	613207,22
1008	799667,40	613198,62
1009	799685,26	613185,39
1010	799697,16	613175,47
1011	799702,45	613160,91
1012	799702,45	613156,28
1013	799702,45	613147,68
1014	799709,73	613139,75
1015	799718,33	613140,41
1016	799724,94	613134,46
1017	799710,39	613111,30
1018	799710,39	613102,04
1019	799713,70	613096,75

1020	799723,62	613088,81
1021	799723,62	613081,54
1022	799720,31	613078,23
1023	799715,02	613076,25
1024	799717,67	613069,63
1025	799717,67	613056,40
1026	799713,04	613051,11
1027	799712,38	613039,87
1028	799705,76	613037,22
1029	799690,55	613040,53
1030	799685,26	613039,21
1031	799675,33	613029,95
1032	799672,03	613018,70
1033	799652,84	613003,49
1034	799639,62	612992,90
1035	799628,37	612981,66
1036	799608,53	612965,78
1037	799595,30	612957,85
1038	799580,08	612955,20
1039	799567,52	612953,88
1040	799555,61	612948,59
1041	799549,00	612945,61
1042	799542,38	612942,63
1043	799527,83	612934,03
1044	799509,31	612921,47
1045	799504,02	612925,43
1046	799490,13	612941,97
1047	799464,28	612967,05
1048	799394,87	612891,47
1049	799340,32	612832,07
1050	799315,72	612805,29
1051	799360,05	612746,77
1052	799374,91	612727,14
1053	799401,88	612691,91
1054	799438,55	612644,02
1055	799396,62	612585,50
1056	799337,17	612502,50
1057	799346,10	612491,39
1058	799421,71	612409,12
1059	799484,14	612435,05
1060	799573,20	612464,67
1061	799606,27	612420,89
1062	799636,56	612380,61
1063	799651,49	612360,78
1064	799728,70	612258,12
1065	799742,69	612239,52
1066	799781,20	612256,03

1067	799802,21	612264,77
1068	799848,98	612284,78
1069	799886,06	612300,65
1070	799981,36	612341,45
1071	800035,38	612364,58
1072	800110,33	612396,69
1073	800165,34	612420,78
1074	800227,64	612447,99
1075	800295,69	612477,72
1076	800362,55	612506,92
1077	800392,52	612520,02
1078	800422,78	612533,24
1079	800576,49	612599,01
1080	800695,69	612651,29
1081	800728,20	612665,55
1082	800781,91	612688,13
1083	800750,94	612736,02
1084	800929,25	612816,99
1085	800978,52	612770,81
1086	801001,05	612780,45
1087	801068,30	612809,22
1088	801098,27	612821,08
1089	801134,58	612925,11
1090	801141,78	612975,65
1091	801146,88	613011,52
1092	801163,24	613045,50
1093	801294,18	613097,24
1094	801315,26	613017,03
1095	801342,37	612913,85
1096	801545,04	612993,87
1097	801649,92	613035,35
1098	801727,03	613065,85
1099	801760,80	613079,22
1100	801774,75	613084,75
1101	801857,57	613117,54
1102	802007,61	613176,94
1103	802164,34	613243,48
1104	802244,10	613275,33
1105	802716,46	613464,37
1106	802726,64	613465,85
1107	802744,50	613473,78
1108	802757,07	613480,40
1109	802769,64	613483,04
1110	802794,11	613491,64
1111	802815,94	613500,90
1112	802837,77	613511,49
1113	802890,68	613533,31

1114	802940,95	613555,80
1115	802976,67	613570,36
1116	803019,01	613583,59
1117	803052,08	613597,48
1118	803094,41	613612,69
1119	803124,18	613625,92
1120	803148,24	613632,83
1121	803269,09	613677,30
1122	803276,25	613680,16
1123	803280,32	613681,80
1124	803336,95	613704,46
1125	803490,23	613765,84
1126	803622,21	613818,86
1127	803739,97	613866,16
1128	803791,43	613887,30
1129	803823,93	613900,66
1130	803826,51	613901,73
1131	803863,03	613914,98
1132	803941,08	613946,06
1133	803989,55	613969,24
1134	803979,21	614049,85
1135	804139,05	614111,14
1136	804481,87	614242,61
1137	804708,95	614316,31
1138	804714,17	614318,34
1139	804725,83	614287,79
1140	804732,52	614256,02
1141	804754,36	614197,05
1142	804870,69	614151,57
1143	804925,51	614130,15
1144	804943,31	614123,19
1145	805080,52	614066,23
1146	805104,19	614056,40
1147	805140,32	614041,95
1148	805193,60	614020,65
1149	805441,84	613921,41
1150	805400,23	613819,07
1151	805367,88	613739,07
1152	805320,95	613624,48
1153	805256,62	613468,94
1154	805205,38	613353,21
1155	805174,77	613284,07
1156	805107,72	613115,07
1157	805068,22	613026,45
1158	804994,33	612853,99
1159	804966,66	612785,32
1160	804960,39	612769,33

1161	804949,80	612749,49
1162	804941,20	612726,34
1163	804936,26	612709,85
1164	804934,79	612706,21
1165	804931,33	612697,56
1166	804930,11	612694,51
1167	804926,65	612683,34
1168	804897,10	612612,03
1169	804885,35	612582,66
1170	804848,73	612495,43
1171	804826,11	612454,48
1172	804813,54	612425,37
1173	804801,64	612393,62
1174	804784,44	612350,63
1175	804770,38	612316,78
1176	804765,82	612306,43
1177	804693,27	612111,95
1178	804652,17	612020,66
1179	804651,35	612018,94
1180	804656,78	612015,93
1181	804651,15	612001,38
1182	804650,82	611989,14
1183	804656,45	611975,58
1184	804662,07	611968,64
1185	804670,01	611961,36
1186	804669,01	611952,10
1187	804664,71	611941,85
1188	804665,38	611927,96
1189	804656,45	611923,66
1190	804647,52	611916,05
1191	804640,24	611906,13
1192	804639,58	611897,20
1193	804640,24	611887,28
1194	804634,62	611878,02
1195	804632,96	611868,75
1196	804629,99	611858,83
1197	804623,37	611846,60
1198	804620,07	611836,67
1199	804617,75	611826,42
1200	804613,12	611811,87
1201	804610,47	611804,26
1202	804606,18	611801,29
1203	804601,21	611797,65
1204	804599,23	611789,38
1205	804600,55	611785,08
1206	804611,14	611778,47
1207	804620,73	611772,51

1208	804627,34	611765,90
1209	804623,04	611756,97
1210	804618,08	611747,05
1211	804621,06	611737,79
1212	804620,73	611725,22
1213	804621,39	611715,96
1214	804629,99	611710,34
1215	804630,65	611704,38
1216	804631,64	611697,77
1217	804644,87	611690,82
1218	804662,07	611683,55
1219	804675,63	611678,59
1220	804684,23	611673,29
1221	804686,54	611665,36
1222	804687,53	611657,42
1223	804688,25	611643,90
1224	804673,61	611609,94
1225	804660,57	611579,63
1226	804654,54	611564,33
1227	804649,04	611550,35
1228	804682,35	611535,13
1229	804679,45	611532,89
1230	804666,32	611522,75
1231	804661,68	611519,17
1232	804653,97	611513,21
1233	804641,39	611503,50
1234	804633,85	611497,67
1235	804625,93	611491,56
1236	804610,55	611479,68
1237	804598,77	611470,58
1238	804585,94	611460,68
1239	804579,14	611455,42
1240	804575,87	611452,90
1241	804571,28	611449,36
1242	804564,65	611444,24
1243	804560,42	611440,97
1244	804555,38	611437,08
1245	804550,96	611433,67
1246	804546,99	611430,60
1247	804541,73	611426,53
1248	804517,21	611403,09
1249	804491,74	611386,55
1250	804466,28	611372,00
1251	804422,29	611391,51
1252	804394,19	611401,65
1253	804274,90	611450,84
1254	804265,85	611455,34

1255	804253,95	611448,07
1256	804236,09	611433,52
1257	804208,31	611414,33
1258	804195,08	611409,04
1259	804191,77	611407,06
1260	804181,85	611400,44
1261	804168,20	611390,21
1262	804154,07	611375,31
1263	804148,78	611367,37
1264	804145,47	611358,77
1265	804138,19	611347,53
1266	804134,22	611347,53
1267	804127,61	611351,49
1268	804123,64	611358,11
1269	804116,37	611357,45
1270	804111,74	611356,12
1271	804108,43	611351,49
1272	804109,09	611346,20
1273	804109,75	611340,25
1274	804109,75	611334,30
1275	804107,77	611331,65
1276	804099,17	611335,62
1277	804096,05	611343,26
1278	804083,45	611335,06
1279	804075,82	611330,10
1280	804067,01	611324,36
1281	804061,85	611326,38
1282	804047,24	611318,86
1283	804054,21	611316,03
1284	804029,07	611299,67
1285	804024,77	611301,33
1286	804002,59	611287,99
1287	803990,69	611278,07
1288	803980,77	611275,43
1289	803966,21	611266,17
1290	803953,65	611255,58
1291	803936,45	611241,69
1292	803927,91	611232,89
1293	803897,91	611213,34
1294	803887,57	611218,67
1295	803882,21	611216,56
1296	803877,58	611209,28
1297	803880,89	611200,02
1298	803897,42	611190,10
1299	803915,28	611182,16
1300	803912,64	611176,87
1301	803905,36	611162,32

1302	803898,75	611157,69
1303	803884,19	611166,29
1304	803863,03	611176,21
1305	803845,83	611182,82
1306	803831,94	611184,81
1307	803819,37	611190,76
1308	803804,16	611197,37
1309	803792,25	611186,13
1310	803770,42	611161,66
1311	803751,90	611142,47
1312	803741,85	611130,37
1313	803756,36	611015,91
1314	803771,90	610953,32
1315	803781,97	610932,05
1316	803820,50	610850,66
1317	803852,36	610812,84
1318	803862,03	610801,37
1319	803889,07	610776,66
1320	803922,81	610745,83
1321	803934,26	610735,36
1322	803942,78	610727,58
1323	803959,14	610760,70
1324	803965,49	610773,56
1325	803998,38	610840,17
1326	804041,35	610927,15
1327	804130,10	610876,03
1328	804184,80	610844,52
1329	804271,22	610794,75
1330	804276,44	610817,70
1331	804278,36	610869,68
1332	804282,41	610894,63
1333	804287,53	610926,16
1334	804290,20	610951,45
1335	804291,06	610962,27
1336	804291,08	610962,61
1337	804292,76	610972,99
1338	804293,98	610980,59
1339	804296,07	610992,88
1340	804298,27	611032,01
1341	804305,54	611033,33
1342	804310,17	611045,90
1343	804322,74	611051,85
1344	804333,99	611046,56
1345	804345,23	611041,93
1346	804350,52	611039,95
1347	804355,81	611038,62
1348	804359,12	611033,99

1349	804363,09	611023,41
1350	804358,46	611016,80
1351	804351,18	611012,83
1352	804355,15	611004,89
1353	804377,64	610996,29
1354	804449,74	610968,51
1355	804479,51	610955,28
1356	804502,00	610946,68
1357	804535,07	610932,79
1358	804547,64	610928,16
1359	804565,50	610920,22
1360	804586,00	610908,98
1361	804607,17	610901,70
1362	804621,23	610894,69
1363	804632,25	610920,43
1364	804627,67	610923,53
1365	804610,47	610929,48
1366	804604,52	610932,79
1367	804603,86	610944,70
1368	804609,15	610958,59
1369	804617,75	610962,56
1370	804632,30	610958,59
1371	804643,55	610951,31
1372	804671,99	610940,07
1373	804705,06	610928,16
1374	804730,20	610913,61
1375	804740,05	610906,60
1376	804823,93	610869,14
1377	804900,27	610835,05
1378	804891,38	610813,11
1379	804888,29	610803,81
1380	804877,70	610778,67
1381	804869,33	610758,64
1382	804861,03	610738,16
1383	804859,18	610729,06
1384	804854,98	610720,18
1385	804853,92	610720,59
1386	804833,99	610728,25
1387	804826,11	610707,23
1388	804814,87	610686,73
1389	804796,34	610642,41
1390	804779,15	610610,00
1391	804768,56	610608,68
1392	804745,41	610621,91
1393	804725,57	610629,84
1394	804720,94	610619,26
1395	804718,95	610605,37

1396	804705,72	610570,31
1397	804699,11	610552,45
1398	804690,51	610557,08
1399	804681,91	610561,05
1400	804675,96	610546,50
1401	804668,02	610526,66
1402	804662,07	610514,75
1403	804652,81	610487,63
1404	804631,64	610438,68
1405	804625,03	610417,52
1406	804620,40	610400,32
1407	804605,84	610379,15
1408	804604,52	610359,31
1409	804586,66	610366,58
1410	804559,45	610388,08
1411	804549,09	610357,50
1412	804528,45	610365,26
1413	804503,98	610377,17
1414	804472,23	610391,06
1415	804426,59	610407,59
1416	804419,31	610380,47
1417	804411,38	610359,97
1418	804407,41	610347,40
1419	804408,07	610341,45
1420	804428,57	610335,49
1421	804430,56	610323,59
1422	804429,24	610303,74
1423	804421,30	610256,12
1424	804402,78	610260,09
1425	804377,64	610262,07
1426	804356,47	610262,73
1427	804347,88	610270,01
1428	804335,97	610282,58
1429	804318,77	610311,68
1430	804302,94	610339,03
1431	804272,88	610332,28
1432	804252,22	610210,48
1433	804227,26	610063,40
1434	804218,12	610045,04
1435	804267,84	610050,41
1436	804343,91	610055,70
1437	804412,04	610059,67
1438	804435,85	610058,34
1439	804469,58	610052,39
1440	804568,80	610023,95
1441	804652,81	609998,15
1442	804736,81	609971,03

1443	804824,13	609945,90
1444	804904,16	609922,08
1445	804988,83	609896,29
1446	805064,24	609871,81
1447	805129,72	609853,95
1448	805183,30	609849,32
1449	805225,63	609849,98
1450	805301,04	609853,95
1451	805373,14	609857,92
1452	805419,44	609858,58
1453	805511,38	609865,20
1454	805530,56	609864,54
1455	805554,38	609864,54
1456	805594,06	609857,26
1457	805644,33	609841,39
1458	805714,45	609819,56
1459	805784,56	609793,76
1460	805840,13	609771,93
1461	805907,59	609747,46
1462	805951,91	609730,26
1463	806033,27	609700,49
1464	806119,26	609672,05
1465	806186,07	609650,89
1466	806207,90	609644,27
1467	806309,10	609627,07
1468	806348,13	609620,46
1469	806377,89	609614,50
1470	806427,50	609607,89
1471	806519,44	609596,65
1472	806551,85	609592,02
1473	806604,11	609601,94
1474	806690,76	609626,41
1475	806744,34	609642,29
1476	806792,63	609656,18
1477	806870,02	609677,34
1478	806930,21	609683,30
1479	807051,92	609693,88
1480	807151,14	609697,19
1481	807155,19	609696,42
1482	807389,13	609717,45
1483	807462,31	609724,02
1484	807550,02	609731,21
1485	807544,22	609750,52
1486	807513,22	609846,55
1487	808412,20	610191,37
1488	808423,82	610195,83
1489	808727,78	610312,42

1490	808769,78	610330,54
1491	808797,33	610342,43
1492	808859,23	610369,14
1493	808979,53	610415,21
1494	809103,24	610462,59
1495	809142,59	610477,66
1496	809186,24	610494,37
1497	809203,50	610500,98
1498	809234,12	610364,31
1499	809240,92	610333,98
1500	809276,64	610174,57
1501	809280,28	610156,50
1502	809476,82	610184,02
1503	809616,39	610207,17
1504	809792,34	610239,58
1505	809878,99	610257,44
1506	810015,91	610287,21
1507	810118,44	610303,74
1508	810222,95	610323,59
1509	810341,35	610348,72
1510	810529,20	610387,75
1511	810827,52	610445,96
1512	810887,05	610457,20
1513	810977,01	610475,72
1514	810979,00	610463,82
1515	810975,69	610447,28
1516	810973,04	610426,78
1517	810967,75	610409,58
1518	810964,44	610383,12
1519	810959,81	610336,82
1520	810953,20	610286,55
1521	810947,25	610249,50
1522	810940,63	610204,53
1523	810932,03	610156,90
1524	810911,53	610056,36
1525	810879,78	609871,81
1526	810861,92	609755,40
1527	810827,52	609519,92
1528	810804,37	609356,54
1529	810783,87	609231,52
1530	810760,05	609074,75
1531	810744,84	608972,23
1532	810732,27	608889,55
1533	810721,69	608818,11
1534	810713,09	608759,24
1535	810699,86	608663,33
1536	810683,99	608564,11

1537	810676,05	608501,27
1538	810667,45	608433,80
1539	810665,46	608396,10
1540	810672,74	608355,75
1541	810683,32	608306,14
1542	810694,57	608262,48
1543	810711,10	608195,68
1544	810741,53	608073,97
1545	810769,31	607970,78
1546	810775,93	607948,95
1547	810780,56	607925,14
1548	810787,83	607891,41
1549	810801,72	607855,03
1550	810809,00	607819,31
1551	810816,28	607796,82
1552	810832,81	607752,50
1553	810842,74	607729,35
1554	810859,27	607675,77
1555	810883,08	607595,73
1556	810902,27	607540,83
1557	810930,05	607551,42
1558	810941,95	607571,92
1559	810961,14	607590,44
1560	810979,00	607599,70
1561	811105,33	607651,96
1562	811301,13	607732,66
1563	811653,02	607866,93
1564	811764,15	607911,25
1565	812018,15	608013,11
1566	812044,48	608024,09
1567	812200,71	608089,18
1568	812328,37	608138,79
1569	812333,00	608128,21
1570	812344,25	608114,32
1571	812354,17	608092,49
1572	812358,14	608093,81
1573	812379,30	608084,55
1574	812406,42	608073,97
1575	812419,65	608065,37
1576	812431,56	608043,54
1577	812456,69	607980,70
1578	812484,47	607913,90
1579	812504,98	607866,27
1580	812552,60	607751,84
1581	812592,95	607661,22
1582	812614,12	607610,95
1583	812643,89	607624,84



1584	812715,99	607655,93
1585	812750,38	607670,48
1586	812755,01	607664,53
1587	812784,12	607577,21
1588	812799,33	607528,93
1589	812815,87	607477,33
1590	812837,69	607410,53
1591	812841,97	607382,66
1592	812913,20	607159,08
1593	812984,98	606912,33
1594	812999,78	606857,80
1595	813047,94	606680,32
1596	813060,48	606555,13
1597	813080,00	606548,22
1598	813120,97	606573,36
1599	813247,37	606651,18
1600	813380,47	606732,77
1601	813439,06	606769,96
1602	813511,70	606816,07
1603	813654,50	606909,46
1604	813699,84	606945,16
1605	813842,34	607057,40
1606	813869,57	607027,71
1607	813950,17	607091,86
1608	813942,28	607136,07
1609	814074,76	607262,19
1610	814192,87	607378,06
1611	814249,53	607501,21
1612	814234,80	607506,39
1613	814269,54	607582,12
1614	814306,06	607659,95
1615	814376,60	607810,29
1616	814382,02	607821,84
1617	814400,06	607859,66
1618	814501,92	607810,71
1619	814601,14	607771,02
1620	814620,99	607831,87
1621	814647,44	607827,91
1622	814699,04	607804,09
1623	814749,31	607781,60
1624	814835,30	607745,89
1625	814889,35	607720,74
1626	814984,09	607680,03
1627	815076,93	607638,65
1628	815171,87	607599,01
1629	815231,18	607574,24
1630	815291,89	607548,90

1631	815524,23	607451,88
1632	815543,06	607443,60
1633	815564,89	607435,00
1634	815577,45	607430,37
1635	815592,01	607425,08
1636	815605,24	607417,14
1637	815614,50	607416,48
1638	815631,69	607407,88
1639	815650,88	607398,62
1640	815669,40	607392,67
1641	815695,19	607382,08
1642	815718,34	607370,84
1643	815738,19	607362,24
1644	815764,65	607350,99
1645	815796,40	607337,77
1646	815815,58	607329,17
1647	815830,79	607318,58
1648	815846,67	607311,97
1649	815891,65	607297,42
1650	815933,31	607283,09
1651	815938,55	607281,20
1652	815932,64	607267,80
1653	815929,42	607260,50
1654	815837,00	607050,87
1655	815795,79	606957,38
1656	815947,68	606893,53
1657	815985,26	606877,74
1658	816174,94	606798,09
1659	816212,13	606782,48
1660	816362,05	606719,52
1661	816370,54	606719,96
1662	816383,77	606667,71
1663	816391,71	606625,37
1664	816397,65	606602,36
1665	816385,72	606597,75
1666	816384,21	606540,29
1667	816445,91	606423,35
1668	816446,18	606416,45
1669	816527,68	606430,13
1670	816544,95	606433,03
1671	816600,79	606431,63
1672	816640,96	606445,58
1673	816683,33	606453,34
1674	816683,51	606453,41
1675	816716,96	606465,63
1676	816746,48	606500,62
1677	816763,52	606512,62

1678	816841,21	606568,60
1679	816893,12	606589,80
1680	816977,17	606624,13
1681	816992,09	606630,81
1682	817116,68	606686,56
1683	817132,39	606686,87
1684	817130,90	606691,80
1685	817029,56	606692,62
1686	817023,52	606711,71
1687	817070,65	606723,35
1688	817112,25	606748,85
1689	817150,42	606786,14
1690	817190,43	606816,89
1691	817254,50	606863,12
1692	817324,54	606927,12
1693	817331,76	606924,81
1694	817362,88	606924,53
1695	817418,46	606953,95
1696	817466,08	606978,43
1697	817456,16	606993,64
1698	817449,55	607008,19
1699	817554,06	607053,83
1700	817558,69	607043,91
1701	817557,36	607029,36
1702	817567,29	607013,49
1703	817574,56	607013,49
1704	817581,84	606999,59
1705	817596,39	606975,78
1706	817608,96	606946,68
1707	817619,54	606919,56
1708	817615,57	606890,45
1709	817618,88	606866,64
1710	817618,22	606844,81
1711	817626,16	606824,31
1712	817634,09	606815,05
1713	817646,00	606812,40
1714	817661,87	606820,34
1715	817676,43	606830,26
1716	817694,29	606842,83
1717	817700,24	606849,44
1718	817703,55	606851,43
1719	817707,52	606855,40
1720	817708,84	606862,67
1721	817712,81	606871,93
1722	817718,10	606873,92
1723	817723,39	606873,92
1724	817730,00	606871,27

1725	817739,27	606864,00
1726	817751,83	606847,46
1727	817765,72	606833,57
1728	817791,52	606805,13
1729	817802,51	606794,59
1730	817826,67	606777,04
1731	817833,46	606751,52
1732	817844,69	606746,03
1733	817858,99	606737,00
1734	817881,48	606738,98
1735	817894,71	606747,58
1736	817909,92	606756,84
1737	817927,78	606775,36
1738	817962,18	606731,04
1739	817967,47	606736,33
1740	818047,50	606631,82
1741	818066,03	606597,43
1742	818080,58	606570,97
1743	818095,13	606482,33
1744	818102,41	606432,06
1745	818111,00	606408,91
1746	818121,59	606381,13
1747	818145,40	606338,14
1748	818152,68	606318,95
1749	818164,58	606293,16
1750	818165,91	606270,01
1751	818175,17	606258,10
1752	818185,09	606239,58
1753	818202,95	606222,38
1754	818220,81	606211,14
1755	818245,94	606207,17
1756	818267,11	606203,20
1757	818288,94	606193,28
1758	818308,78	606174,76
1759	818325,32	606162,19
1760	818343,18	606142,34
1761	818357,07	606131,76
1762	818376,25	606127,79
1763	818397,42	606124,49
1764	818425,20	606119,19
1765	818449,67	606111,92
1766	818468,19	606098,69
1767	818499,28	606092,74
1768	818529,05	606089,43
1769	818571,38	606083,48
1770	818599,16	606078,84
1771	818633,56	606068,26

1772	818659,35	606060,32
1773	818681,84	606054,37
1774	818700,36	606047,76
1775	818715,58	606030,56
1776	818726,82	606015,34
1777	818747,33	606002,78
1778	818757,25	606014,02
1779	818768,49	606035,19
1780	818768,49	606061,65
1781	818777,09	606073,55
1782	818814,80	606050,40
1783	818840,59	606066,94
1784	818890,20	606031,22
1785	818929,23	606073,55
1786	818939,15	606060,32
1787	818959,66	606036,51
1788	818992,73	606000,79
1789	819008,60	605986,90
1790	819027,79	605970,37
1791	819048,95	605951,18
1792	819072,77	605933,32
1793	819109,34	605906,49
1794	819129,51	605893,88
1795	819179,31	605858,58
1796	819226,59	605823,28
1797	819287,74	605791,76
1798	819319,26	605774,11
1799	819340,69	605763,39
1800	819370,32	605738,81
1801	819404,99	605709,18
1802	819420,12	605697,83
1803	819462,36	605668,20
1804	819491,36	605652,44
1805	819520,36	605640,46
1806	819551,88	605634,16
1807	819583,40	605631,01
1808	819618,70	605634,16
1809	819657,78	605640,46
1810	819703,17	605649,92
1811	819719,56	605651,18
1812	819742,89	605652,44
1813	819763,69	605644,25
1814	819777,56	605636,68
1815	819806,56	605606,42
1816	819829,88	605578,05
1817	819843,12	605573,01
1818	819855,10	605573,01

1819	819868,34	605578,05
1820	819880,31	605586,88
1821	819887,88	605604,53
1822	819909,31	605651,18
1823	819920,03	605677,66
1824	819932,64	605736,91
1825	819935,79	605782,93
1826	819933,27	605818,24
1827	819928,22	605891,36
1828	819924,44	605933,60
1829	819921,29	605975,20
1830	819914,98	606017,44
1831	819899,22	606071,02
1832	819882,83	606114,52
1833	819848,16	606224,84
1834	819814,75	606325,07
1835	819790,17	606398,20
1836	819754,23	606506,63
1837	819740,37	606553,28
1838	819725,24	606604,34
1839	819693,09	606723,48
1840	819677,96	606775,81
1841	819656,52	606858,39
1842	819647,64	606902,39
1843	819636,86	606943,54
1844	819627,42	607000,95
1845	819615,97	607070,63
1846	819593,35	607201,19
1847	819749,27	607174,81
1848	819854,88	607135,29
1849	819941,50	607123,51
1850	819951,53	607123,90
1851	819969,88	607124,84
1852	820007,12	607126,48
1853	820043,54	607123,88
1854	820075,96	607121,56
1855	820090,28	607120,53
1856	820262,14	607106,88
1857	820266,43	607106,76
1858	820277,78	607109,29
1859	820326,32	607125,05
1860	820393,77	607149,00
1861	820456,81	607173,59
1862	820476,35	607188,09
1863	820487,70	607220,87
1864	820482,66	607288,32
1865	820473,83	607475,55

1866	820472,57	607545,52
1867	820466,90	607573,89
1868	820457,44	607621,17
1869	820447,35	607668,45
1870	820437,27	607706,90
1871	820431,59	607741,57
1872	820429,07	607788,22
1873	820434,75	607827,31
1874	820438,53	607851,89
1875	820449,88	607874,59
1876	820457,44	607892,24
1877	820470,68	607918,08
1878	820485,18	607945,19
1879	820495,39	607962,24
1880	820464,85	607975,65
1881	820539,81	608136,72
1882	820568,52	608198,42
1883	820606,45	608278,45
1884	820641,88	608353,22
1885	820652,33	608375,18
1886	820654,48	608379,70
1887	820718,52	608514,31
1888	820757,42	608596,08
1889	820841,23	608772,38
1890	820981,07	608711,61
1891	820987,13	608709,00
1892	821201,36	608616,78
1893	821264,58	608589,84
1894	821296,70	608576,16
1895	821314,44	608575,54
1896	821328,94	608544,96
1897	821357,68	608484,18
1898	822060,01	608154,32
1899	822489,88	607952,52
1900	823058,40	607685,59
1901	823394,67	607527,28
1902	823888,72	607294,45
1903	824116,28	606731,90
1904	824358,07	606134,15
1905	824377,97	606112,51
1906	824358,37	606102,25
1907	824365,51	606072,15
1908	824345,43	606049,35
1909	824358,37	605990,19
1910	824385,32	605934,76
1911	824410,64	605865,06
1912	824393,70	605804,86

1913	824396,04	605728,23
1914	824370,26	605699,57
1915	824313,51	605681,87
1916	824280,40	605667,33
1917	824253,18	605620,50
1918	824251,33	605586,67
1919	824281,90	605584,28
1920	824293,60	605621,13
1921	824316,66	605648,49
1922	824348,02	605631,65
1923	824349,19	605593,78
1924	824337,60	605521,00
1925	824372,64	605465,90
1926	824413,85	605463,80
1927	824445,56	605478,35
1928	824479,01	605474,15
1929	824471,60	605456,01
1930	824407,66	605438,71
1931	824401,08	605412,37
1932	824429,40	605393,87
1933	824460,55	605358,60
1934	824467,88	605307,09
1935	824461,32	605275,50
1936	824433,40	605252,63
1937	824381,28	605251,41
1938	824339,73	605236,86
1939	824351,95	605202,09
1940	824393,36	605152,78
1941	824390,71	605114,00
1942	824343,70	605092,94
1943	824304,92	605054,36
1944	824242,92	605033,05
1945	824197,82	604975,07
1946	824176,12	604917,78
1947	824201,62	604869,07
1948	824281,40	604745,36
1949	824284,53	604690,55
1950	824304,71	604651,96
1951	824301,88	604607,91
1952	824308,99	604579,26
1953	824335,25	604569,55
1954	824392,08	604588,15
1955	824402,91	604553,06
1956	824414,18	604493,89
1957	824459,70	604460,16
1958	824491,70	604448,83
1959	824515,68	604428,26

1960	824560,09	604390,21
1961	824567,40	604349,74
1962	824555,93	604306,66
1963	824547,89	604257,45
1964	824567,83	604214,61
1965	824618,87	604203,13
1966	824678,43	604189,66
1967	824670,59	604131,54
1968	824638,00	604102,31
1969	824579,59	604094,08
1970	824546,04	604071,15
1971	824546,82	604031,02
1972	824571,17	603968,73
1973	824619,37	603892,88
1974	824647,59	603834,75
1975	824657,95	603793,82
1976	824653,16	603753,99
1977	824635,16	603660,12
1978	824664,62	603605,44
1979	824674,07	603572,03
1980	824640,26	603514,36
1981	824644,47	603474,25
1982	824709,10	603459,12
1983	824720,06	603405,62
1984	824758,34	603403,54
1985	824763,48	603439,27
1986	824777,05	603449,57
1987	824804,60	603448,55
1988	824820,18	603406,76
1989	824816,01	603357,91
1990	824780,19	603347,45
1991	824731,91	603325,06
1992	824732,06	603301,18
1993	824822,12	603254,42
1994	824855,89	603259,51
1995	824893,88	603282,41
1996	824928,32	603296,37
1997	824952,80	603271,47
1998	824958,37	603204,55
1999	825046,76	603142,94
2000	825096,70	603134,18
2001	825135,73	603109,28
2002	825161,63	603071,64
2003	825219,39	603098,46
2004	825215,19	603153,09
2005	825243,81	603172,79
2006	825285,42	603141,58

2007	825310,15	603105,32
2008	825284,62	603052,24
2009	825301,83	603030,86
2010	825375,65	603031,55
2011	825400,52	603008,02
2012	825409,17	602966,65
2013	825354,37	602952,41
2014	825410,07	602874,07
2015	825455,82	602848,95
2016	825517,38	602840,76
2017	825573,00	602841,10
2018	825628,55	602818,00
2019	825697,66	602761,11
2020	825776,51	602716,83
2021	825789,64	602685,58
2022	825768,73	602668,74
2023	825698,88	602711,87
2024	825662,52	602694,53
2025	825666,29	602658,06
2026	825717,55	602616,25
2027	825775,27	602595,64
2028	825809,69	602627,57
2029	825846,50	602645,15
2030	825872,48	602629,96
2031	825864,08	602596,91
2032	825811,19	602580,12
2033	825830,77	602529,00
2034	825812,60	602485,01
2035	825834,75	602450,25
2036	825884,08	602464,22
2037	825923,71	602453,31
2038	825949,95	602423,52
2039	825923,42	602334,88
2040	825944,82	602307,31
2041	825980,50	602330,62
2042	826021,91	602334,92
2043	826040,58	602321,67
2044	826025,81	602280,81
2045	826042,30	602205,37
2046	826074,28	602174,97
2047	826113,95	602220,43
2048	826155,90	602208,01
2049	826184,91	602168,03
2050	826252,03	602129,87
2051	826304,88	602083,59
2052	826345,85	602028,69
2053	826389,71	602031,47

2054	826423,53	602056,56
2055	826459,71	602071,64
2056	826487,38	602052,33
2057	826507,23	602004,24
2058	826510,82	601968,44
2059	826492,03	601945,27
2060	826437,55	601922,23
2061	826422,79	601888,07
2062	826441,86	601847,52
2063	826486,29	601845,87
2064	826517,24	601888,51
2065	826556,41	601895,10
2066	826606,10	601899,95
2067	826600,23	601866,18
2068	826544,15	601839,13
2069	826553,91	601797,49
2070	826581,99	601786,91
2071	826617,64	601822,61
2072	826662,82	601839,43
2073	826671,07	601811,98
2074	826654,88	601725,26
2075	826666,15	601670,34
2076	826718,51	601658,86
2077	826727,56	601635,37
2078	826711,01	601599,85
2079	826707,01	601558,50
2080	826737,18	601530,21
2081	826837,70	601509,64
2082	826878,92	601488,36
2083	826911,72	601439,37
2084	826913,33	601382,57
2085	826936,23	601347,85
2086	827004,01	601320,80
2087	827124,03	601340,64
2088	827175,06	601375,84
2089	827253,40	601362,02
2090	827324,05	601376,13
2091	827380,72	601356,58
2092	827435,20	601342,58
2093	827497,93	601278,68
2094	827554,28	601228,63
2095	827592,23	601192,62
2096	827618,97	601141,10
2097	827635,11	601088,74
2098	827659,74	601057,28
2099	827718,60	600995,14
2100	827755,82	600946,46

2101	827789,38	600961,60
2102	827833,05	600906,90
2103	827857,08	600820,70
2104	827869,49	600748,55
2105	827917,83	600690,15
2106	827918,56	600651,24
2107	827891,53	600596,59
2108	827896,93	600548,42
2109	827930,69	600526,62
2110	827982,78	600524,95
2111	827997,42	600493,48
2112	827997,80	600397,28
2113	827988,64	600378,30
2114	827985,02	600367,61
2115	828014,24	600330,88
2116	828058,68	600307,93
2117	828116,55	600317,94
2118	828158,20	600362,88
2119	828205,54	600364,13
2120	828277,33	600347,31
2121	828306,10	600302,52
2122	828286,35	600279,50
2123	828250,20	600280,47
2124	828229,21	600296,89
2125	828208,83	600314,24
2126	828180,74	600310,20
2127	828170,95	600287,75
2128	828193,88	600249,81
2129	828236,84	600235,80
2130	828248,16	600202,87
2131	828244,48	600118,79
2132	828193,71	600085,60
2133	828145,59	600077,05
2134	828100,90	600070,51
2135	828082,89	600034,78
2136	828068,32	599996,95
2137	828081,24	599960,33
2138	828145,84	599965,22
2139	828178,86	600030,33
2140	828204,76	600065,27
2141	828236,15	600055,71
2142	828264,48	600012,46
2143	828317,94	599987,22
2144	828379,76	599912,56
2145	828407,68	599841,25
2146	828396,55	599784,56
2147	828390,38	599729,89

2148	828400,29	599661,03
2149	828424,98	599634,71
2150	828409,34	599591,00
2151	828381,88	599564,89
2152	828397,84	599490,97
2153	828405,52	599441,72
2154	828383,31	599393,09
2155	828334,20	599363,70
2156	828359,63	599286,64
2157	828396,71	599268,54
2158	828430,55	599299,34
2159	828422,71	599374,25
2160	828446,21	599401,21
2161	828475,40	599384,69
2162	828498,02	599344,50
2163	828533,50	599335,00
2164	828571,13	599363,37
2165	828607,45	599374,69
2166	828650,65	599337,83
2167	828648,96	599309,68
2168	828598,01	599243,89
2169	828609,82	599158,99
2170	828587,66	599094,05
2171	828547,89	599077,14
2172	828521,55	599107,02
2173	828467,26	599070,14
2174	828420,59	599047,17
2175	828414,68	599007,36
2176	828430,71	598979,22
2177	828505,43	598892,72
2178	828537,94	598890,27
2179	828532,37	598818,22
2180	828490,45	598802,40
2181	828429,60	598810,03
2182	828418,89	598770,67
2183	828431,82	598721,22
2184	828417,01	598666,29
2185	828375,72	598634,43
2186	828314,06	598689,01
2187	828278,66	598694,39
2188	828260,15	598666,89
2189	828269,27	598624,99
2190	828299,66	598569,48
2191	828304,56	598519,70
2192	828292,72	598463,64
2193	828258,43	598441,18
2194	828194,79	598476,65

2195	828158,30	598480,28
2196	828139,12	598443,13
2197	828145,52	598383,19
2198	828153,88	598334,76
2199	828231,59	598298,58
2200	828256,64	598223,17
2201	828305,03	598182,19
2202	828331,91	598129,90
2203	828324,90	598102,07
2204	828296,42	598085,83
2205	828275,63	598060,17
2206	828374,86	598043,00
2207	828410,34	598025,79
2208	828411,75	597989,61
2209	828391,03	597943,54
2210	828401,29	597909,53
2211	828429,19	597869,81
2212	828483,71	597864,63
2213	828550,94	597831,64
2214	828598,07	597781,75
2215	828589,75	597745,57
2216	828597,68	597698,68
2217	828544,73	597557,18
2218	828473,03	597551,48
2219	828457,59	597521,28
2220	828473,94	597422,16
2221	828492,67	597386,95
2222	828361,37	597372,57
2223	828312,18	597218,27
2224	828319,66	597168,00
2225	828397,59	597112,30
2226	828363,14	597074,54
2227	828309,30	597024,74
2228	828278,37	597043,16
2229	828259,96	597114,68
2230	828166,98	597129,49
2231	828166,91	597021,21
2232	828112,46	596974,49
2233	828075,90	596974,10
2234	828073,90	597006,11
2235	828098,84	597051,58
2236	827976,55	597120,87
2237	827965,45	597061,51
2238	827933,43	597037,21
2239	827871,78	597013,22
2240	827874,01	596974,86
2241	827921,91	596911,62

2242	827929,27	596871,95
2243	827946,75	596786,53
2244	827868,06	596752,55
2245	827851,00	596711,53
2246	827811,67	596675,35
2247	827781,11	596637,43
2248	827763,39	596587,43
2249	827731,08	596603,40
2250	827732,36	596642,56
2251	827714,09	596683,72
2252	827673,96	596677,73
2253	827657,52	596638,43
2254	827663,92	596599,91
2255	827628,74	596529,52
2256	827625,66	596486,34
2257	827638,72	596438,90
2258	827656,98	596393,83
2259	827656,37	596355,84
2260	827616,63	596343,96
2261	827572,02	596375,84
2262	827533,83	596424,68
2263	827495,21	596421,03
2264	827504,42	596386,61
2265	827551,79	596354,59
2266	827532,58	596320,45
2267	827485,37	596314,87
2268	827449,55	596305,72
2269	827423,81	596245,35
2270	827433,74	596197,48
2271	827463,52	596134,11
2272	827440,70	596077,30
2273	827420,82	596047,03
2274	827432,17	596010,75
2275	827469,04	595988,05
2276	827495,91	595952,50
2277	827489,88	595878,86
2278	827463,59	595831,41
2279	827363,57	595822,43
2280	827306,04	595802,75
2281	827259,61	595755,15
2282	827271,15	595725,92
2283	827311,15	595726,09
2284	827371,72	595728,90
2285	827435,46	595693,31
2286	827495,72	595680,02
2287	827535,36	595656,18
2288	827541,89	595617,78

2289	827513,11	595586,01
2290	827470,28	595582,06
2291	827424,48	595588,97
2292	827385,25	595573,56
2293	827340,86	595579,67
2294	827282,87	595607,73
2295	827253,88	595573,27
2296	827243,41	595536,94
2297	827247,43	595490,00
2298	827212,87	595399,46
2299	827178,60	595324,34
2300	827145,11	595306,53
2301	827114,81	595276,33
2302	827095,35	595232,92
2303	827118,51	595187,96
2304	827082,90	595109,85
2305	827081,82	595033,31
2306	827062,79	594957,23
2307	827018,85	594891,83
2308	826996,20	594834,24
2309	827042,96	594708,30
2310	827051,20	594678,17
2311	826970,62	594629,91
2312	826930,75	594631,65
2313	826889,99	594622,72
2314	826869,42	594587,72
2315	826855,39	594515,00
2316	826864,50	594475,10
2317	826865,25	594437,53
2318	826904,80	594405,19
2319	826947,88	594385,14
2320	826936,19	594352,86
2321	826810,65	594397,30
2322	826784,75	594381,24
2323	826794,81	594351,01
2324	826832,30	594324,33
2325	826848,85	594291,42
2326	826844,81	594257,21
2327	826812,94	594189,96
2328	826817,63	594155,79
2329	826835,18	594114,24
2330	826864,26	594093,57
2331	826884,59	594065,38
2332	826905,60	594100,86
2333	826940,68	594072,12
2334	826978,00	594100,90
2335	827016,43	594130,10



2336	827048,05	594118,53
2337	827045,23	594085,19
2338	827021,87	594054,57
2339	826972,33	594022,72
2340	826934,51	593988,43
2341	826923,04	593958,75
2342	826941,11	593925,37
2343	827004,59	593923,24
2344	826977,88	593852,21
2345	827032,66	593822,14
2346	827031,72	593790,71
2347	826976,71	593757,37
2348	826910,82	593723,06
2349	826877,22	593686,95
2350	826878,58	593642,39
2351	826918,30	593629,37
2352	826952,38	593657,48
2353	826959,80	593705,09
2354	826991,05	593710,69
2355	827011,76	593687,89
2356	827035,85	593624,35
2357	827055,94	593580,08
2358	827080,96	593546,18
2359	827044,72	593514,23
2360	827074,86	593436,04
2361	827011,30	593408,70
2362	827019,66	593381,82
2363	827054,88	593376,63
2364	827081,55	593358,81
2365	827065,33	593332,81
2366	827029,98	593309,41
2367	826987,38	593288,08
2368	827017,51	593282,55
2369	827015,71	593264,79
2370	826989,24	593228,49
2371	826948,73	593216,68
2372	826923,28	593143,84
2373	826910,32	593098,54
2374	826860,17	593119,77
2375	826811,92	593111,23
2376	826785,55	593057,75
2377	826749,35	593022,24
2378	826670,66	592908,59
2379	826668,24	592850,50
2380	826658,10	592790,54
2381	826667,51	592722,41
2382	826642,92	592716,85

2383	826598,60	592704,94
2384	826507,98	592680,47
2385	826418,02	592659,30
2386	826306,24	592634,83
2387	826221,57	592614,32
2388	826111,77	592587,86
2389	826065,46	592573,31
2390	825978,81	592553,47
2391	825896,79	592536,27
2392	825789,64	592505,84
2393	825691,08	592483,35
2394	825667,93	592476,74
2395	825646,76	592473,43
2396	825595,83	592458,88
2397	825525,71	592443,67
2398	825417,90	592415,89
2399	825343,81	592398,03
2400	825292,88	592387,44
2401	825215,49	592364,95
2402	825112,96	592334,53
2403	825019,70	592301,45
2404	824944,29	592275,66
2405	824847,72	592242,58
2406	824761,07	592216,79
2407	824720,06	592200,25
2408	824677,06	592188,34
2409	824637,38	592177,10
2410	824583,14	592155,93
2411	824524,27	592132,78
2412	824446,88	592101,69
2413	824372,13	592073,25
2414	824278,20	592036,21
2415	824255,05	592026,95
2416	824223,30	592015,70
2417	824188,91	592000,49
2418	824141,94	591973,37
2419	824131,36	591963,45
2420	824120,78	591954,85
2421	824108,87	591952,86
2422	824099,61	591945,59
2423	824087,70	591944,93
2424	824076,46	591937,65
2425	824053,31	591923,10
2426	823985,84	591884,73
2427	823856,86	591804,04
2428	823779,46	591761,04
2429	823690,83	591703,49

2430	823678,77	591729,32
2431	823632,64	591703,69
2432	823545,39	591647,71
2433	823457,07	591592,45
2434	823411,97	591564,15
2435	823285,97	591489,64
2436	823230,03	591456,76
2437	823216,77	591448,96
2438	823109,85	591387,83
2439	823096,87	591380,40
2440	823055,26	591356,59
2441	823033,85	591344,33
2442	822950,78	591297,03
2443	822904,03	591270,41
2444	822915,89	591357,08
2445	822838,57	591348,10
2446	822839,43	591358,17
2447	822840,22	591367,47
2448	822823,66	591366,15
2449	822812,41	591357,55
2450	822779,34	591341,02
2451	822762,80	591337,05
2452	822758,17	591317,86
2453	822745,61	591308,60
2454	822717,16	591301,99
2455	822681,44	591303,31
2456	822670,86	591296,04
2457	822663,58	591288,76
2458	822639,11	591276,19
2459	822600,75	591263,63
2460	822585,53	591242,46
2461	822578,26	591229,23
2462	822551,14	591174,99
2463	822528,65	591142,58
2464	822504,17	591136,63
2465	822471,10	591145,89
2466	822465,15	591151,84
2467	822455,23	591158,45
2468	822451,92	591165,73
2469	822444,64	591165,73
2470	822433,40	591170,36
2471	822424,80	591182,93
2472	822424,80	591196,82
2473	822413,55	591204,09
2474	822398,34	591216,00
2475	822385,11	591233,86
2476	822356,01	591262,96

2477	822325,58	591288,10
2478	822307,72	591300,01
2479	822294,49	591223,28
2480	822287,88	591225,26
2481	822273,32	591234,52
2482	822241,57	591243,12
2483	822232,31	591256,35
2484	822206,52	591285,45
2485	822196,60	591205,42
2486	822182,62	591195,88
2487	822125,81	591134,35
2488	822066,45	591100,56
2489	822048,56	591090,38
2490	822032,19	591084,27
2491	821932,68	591047,17
2492	821898,45	591017,72
2493	821856,52	590981,65
2494	821837,71	590964,84
2495	821833,73	590961,28
2496	821799,85	590930,99
2497	821772,15	590906,22
2498	821752,15	590888,35
2499	821716,10	590866,05
2500	821738,20	590822,43
2501	821738,20	590796,64
2502	821756,73	590772,16
2503	821759,88	590763,82
2504	821779,00	590713,28
2505	821837,24	590730,32
2506	821906,95	590785,86
2507	821979,39	590805,66
2508	822116,43	590844,50
2509	822174,43	590862,80
2510	822171,19	590825,72
2511	822170,25	590815,04
2512	822161,93	590719,98
2513	822160,54	590704,43
2514	822144,61	590525,64
2515	822237,18	590503,99
2516	822240,25	590517,50
2517	822260,10	590540,65
2518	822278,62	590536,02
2519	822296,48	590528,74
2520	822302,43	590519,48
2521	822311,69	590502,95
2522	822311,69	590485,75
2523	822298,46	590473,84

2524	822291,85	590456,65
2525	822296,48	590438,13
2526	822303,75	590412,99
2527	822303,09	590387,19
2528	822299,78	590381,24
2529	822290,52	590373,30
2530	822279,28	590366,69
2531	822268,03	590362,06
2532	822260,76	590380,58
2533	822252,82	590350,81
2534	822242,90	590346,84
2535	822220,41	590340,23
2536	822219,75	590331,63
2537	822229,01	590305,17
2538	822234,96	590287,31
2539	822234,96	590270,78
2540	822225,70	590266,81
2541	822212,47	590266,81
2542	822203,21	590274,08
2543	822198,58	590291,94
2544	822188,00	590299,88
2545	822166,83	590299,22
2546	822166,83	590292,60
2547	822166,83	590276,73
2548	822161,54	590270,78
2549	822162,86	590248,95
2550	822162,20	590223,81
2551	822160,21	590189,42
2552	822161,54	590158,99
2553	822160,21	590125,92
2554	822129,13	590119,96
2555	822129,79	590102,10
2556	822125,16	590061,09
2557	822124,50	590037,94
2558	822122,51	590012,81
2559	822122,51	589980,40
2560	822122,51	589937,40
2561	822120,53	589913,59
2562	822114,57	589901,02
2563	822105,31	589893,08
2564	822077,53	589881,84
2565	822049,75	589871,26
2566	822036,52	589868,61
2567	822032,55	589860,67
2568	822035,86	589838,84
2569	822035,86	589819,66
2570	822036,52	589795,85

2571	822036,52	589774,68
2572	822037,18	589746,90
2573	822038,51	589731,03
2574	822039,83	589720,44
2575	822039,83	589699,94
2576	822037,85	589676,13
2577	822031,89	589639,74
2578	822026,60	589606,67
2579	822020,65	589592,12
2580	822019,32	589582,86
2581	822012,05	589564,34
2582	821998,16	589537,22
2583	821992,87	589525,97
2584	821989,56	589518,04
2585	821986,91	589500,84
2586	821980,96	589488,27
2587	821971,70	589473,06
2588	821965,75	589463,14
2589	821963,76	589445,28
2590	821964,42	589427,42
2591	821959,79	589410,22
2592	821832,13	589370,53
2593	821846,68	589312,32
2594	821854,62	589271,97
2595	821861,90	589236,92
2596	821868,51	589199,21
2597	821877,77	589144,31
2598	821898,94	589107,93
2599	821958,47	589031,20
2600	821976,99	588998,79
2601	821983,61	588982,92
2602	821998,16	588976,30
2603	821998,16	588963,07
2604	821991,54	588952,49
2605	821982,28	588940,58
2606	821985,59	588927,35
2607	821986,91	588906,85
2608	821985,59	588894,94
2609	821982,28	588873,78
2610	821964,42	588869,81
2611	821933,90	588874,57
2612	821939,71	588747,86
2613	821940,81	588739,59
2614	822002,11	588745,94
2615	822085,47	588756,04
2616	822129,13	588767,94
2617	822137,73	588681,95

2618	822193,95	588707,09
2619	822209,82	588717,01
2620	822265,39	588744,79
2621	822321,61	588774,56
2622	822329,55	588740,82
2623	822403,63	588746,11
2624	822451,26	588745,45
2625	822452,58	588718,99
2626	822448,61	588649,54
2627	822446,63	588625,07
2628	822423,48	588595,96
2629	822326,90	588492,11
2630	822264,06	588423,98
2631	822238,27	588396,20
2632	822201,89	588353,87
2633	822178,74	588324,77
2634	822143,68	588271,85
2635	822108,62	588213,64
2636	822071,58	588148,82
2637	822028,58	588066,14
2638	821986,25	587984,78
2639	821948,55	587912,68
2640	821929,37	587881,59
2641	821871,16	587770,46
2642	821816,26	587686,46
2643	821765,99	587620,97
2644	821754,74	587611,05
2645	821722,99	587577,98
2646	821695,21	587531,68
2647	821677,35	587501,25
2648	821627,08	587441,72
2649	821585,41	587399,39
2650	821565,56	587376,23
2651	821542,41	587351,10
2652	821516,62	587323,32
2653	821476,93	587282,31
2654	821449,81	587249,90
2655	821420,70	587229,39
2656	821380,36	587212,19
2657	821299,66	587187,72
2658	821248,87	587173,70
2659	821225,62	587163,60
2660	821218,88	587160,67
2661	821100,04	587062,67
2662	821097,04	587060,20
2663	821066,52	587035,03
2664	821055,68	587031,16

2665	821030,25	587033,15
2666	820989,16	587036,37
2667	820928,03	587041,17
2668	820910,42	587043,29
2669	820789,69	587064,10
2670	820723,86	587079,72
2671	820658,70	587095,18
2672	820656,86	587095,62
2673	820594,48	587111,77
2674	820386,42	587165,64
2675	820365,56	587171,20
2676	820261,12	587199,03
2677	820210,95	587212,40
2678	820190,80	587217,77
2679	820159,29	587224,65
2680	820070,93	587243,94
2681	820040,43	587250,60
2682	820020,86	587254,87
2683	819906,24	587279,90
2684	819906,89	587275,05
2685	819912,69	587125,57
2686	819896,04	587125,54
2687	819874,88	587124,88
2688	819831,95	587126,20
2689	819831,43	587080,67
2690	819831,52	587061,56
2691	819837,03	586967,47
2692	819838,73	586938,42
2693	819839,57	586930,92
2694	819831,88	586926,44
2695	819780,95	586925,78
2696	819735,74	586922,31
2697	819682,07	586922,55
2698	819681,44	586891,89
2699	819629,80	586908,46
2700	819634,30	586736,03
2701	819587,28	586732,19
2702	819218,81	586702,09
2703	819133,49	586656,84
2704	819109,45	586643,80
2705	819091,71	586634,08
2706	819064,96	586619,66
2707	819043,12	586607,81
2708	819018,29	586591,74
2709	818968,76	586567,46
2710	818961,04	586563,27
2711	818954,79	586558,67

2712	818945,39	586554,78
2713	818901,63	586531,04
2714	818893,93	586526,92
2715	818882,81	586520,82
2716	818850,02	586503,03
2717	818760,55	586454,49
2718	818680,61	586411,11
2719	818680,71	586393,61
2720	818680,67	586381,55
2721	818681,53	586311,38
2722	818681,79	586307,71
2723	818692,94	586150,87
2724	818696,43	586072,44
2725	818699,64	586000,36
2726	818701,97	585947,85
2727	818702,19	585914,01
2728	818702,88	585803,61
2729	818703,92	585725,12
2730	818705,37	585616,45
2731	818705,52	585603,51
2732	818705,92	585567,38
2733	818707,40	585538,04
2734	818710,05	585352,17
2735	818708,73	585299,92
2736	818703,43	585290,66
2737	818702,11	585278,09
2738	818703,43	585251,63
2739	818704,76	585208,64
2740	818702,11	585178,21
2741	818713,36	585163,66
2742	818717,32	585075,02
2743	818717,32	585004,24
2744	818717,32	584872,61
2745	818717,32	584828,30
2746	818718,65	584735,69
2747	818721,29	584668,22
2748	818719,97	584627,21
2749	818740,48	584627,21
2750	818813,90	584623,91
2751	818815,22	584594,80
2752	818813,24	584579,59
2753	818821,17	584563,05
2754	818832,42	584560,41
2755	818843,66	584554,45
2756	818860,20	584561,07
2757	818868,80	584555,78
2758	818874,09	584545,85

2759	818872,77	584462,51
2760	818873,43	584373,88
2761	818873,43	584320,30
2762	818887,98	584318,31
2763	818907,16	584311,70
2764	818926,35	584308,39
2765	818936,09	584294,34
2766	818966,29	584289,39
2767	818978,81	584287,34
2768	818988,19	584284,56
2769	819002,66	584282,52
2770	819002,94	584276,86
2771	819055,45	584278,85
2772	819151,81	584282,52
2773	819153,15	584244,18
2774	819232,31	584251,58
2775	819235,88	584180,67
2776	819236,06	584177,07
2777	819158,46	584177,52
2778	819167,57	583992,52
2779	819066,97	583973,78
2780	819072,90	583832,35
2781	819168,13	583853,55
2782	819170,63	583803,62
2783	819174,72	583722,07
2784	819078,53	583703,77
2785	819055,66	583699,41
2786	819031,06	583694,73
2787	819019,23	583690,66
2788	819014,07	583689,27
2789	819014,08	583665,22
2790	819013,90	583585,87
2791	818988,87	583580,30
2792	818963,87	583573,68
2793	818960,94	583572,23
2794	818862,20	583523,33
2795	818860,37	583522,51
2796	818801,72	583496,50
2797	818760,99	583484,47
2798	818742,15	583480,46
2799	818664,19	583463,86
2800	818573,85	583432,69
2801	818480,79	583399,85
2802	818468,85	583395,71
2803	818397,67	583371,02
2804	818310,86	583334,37
2805	818308,26	583333,27

2806	818199,14	583299,36
2807	818198,20	583299,02
2808	818123,10	583272,34
2809	818115,80	583269,50
2810	818096,15	583261,83
2811	818070,39	583247,01
2812	818043,97	583228,86
2813	817991,23	583192,07
2814	817963,89	583173,00
2815	817926,86	583147,11
2816	817887,38	583119,52
2817	817834,22	583082,51
2818	817808,25	583066,29
2819	817788,09	583054,42
2820	817784,39	583052,24
2821	817700,85	583010,69
2822	817611,45	582967,72
2823	817567,54	582945,64
2824	817540,06	582931,82
2825	817513,23	582918,01
2826	817492,51	582903,54
2827	817471,40	582887,66
2828	817450,87	582867,81
2829	817444,52	582859,43
2830	817436,24	582848,51
2831	817411,44	582815,73
2832	817385,93	582782,03
2833	817361,24	582750,00
2834	817349,40	582734,64
2835	817324,38	582706,10
2836	817305,23	582691,52
2837	817283,93	582678,77
2838	817280,62	582677,10
2839	817205,37	582639,13
2840	817120,13	582596,49
2841	817036,65	582553,20
2842	816949,65	582511,19
2843	816859,01	582468,87
2844	816849,99	582465,54
2845	816796,57	582445,81
2846	816765,46	582432,37
2847	816737,25	582418,16
2848	816705,48	582401,22
2849	816659,44	582372,12
2850	816573,41	582322,14
2851	816486,90	582275,96
2852	816411,06	582233,29

2853	816395,83	582227,50
2854	816335,59	582206,31
2855	816328,80	582199,66
2856	816247,44	582173,20
2857	816196,51	582155,34
2858	816136,31	582133,52
2859	816115,81	582126,24
2860	816052,97	582104,41
2861	816000,71	582087,21
2862	815937,88	582064,72
2863	815863,42	582037,53
2864	815827,41	582024,38
2865	815798,31	582012,47
2866	815749,36	581995,27
2867	815709,01	581980,72
2868	815658,08	581959,55
2869	815585,98	581938,39
2870	815556,88	581927,14
2871	815517,19	581909,94
2872	815468,90	581890,10
2873	815432,52	581876,21
2874	815382,91	581854,38
2875	815382,91	581844,46
2876	815388,20	581833,88
2877	815404,08	581820,65
2878	815419,95	581806,76
2879	815435,83	581796,83
2880	815445,09	581784,93
2881	815478,16	581761,78
2882	815491,39	581753,84
2883	815513,64	581751,94
2884	815570,81	581725,45
2885	815728,40	581652,45
2886	815729,64	581648,14
2887	815744,60	581614,04
2888	815750,30	581601,07
2889	815747,89	581592,29
2890	815761,26	581432,63
2891	815764,18	581397,81
2892	815767,61	581356,90
2893	815770,26	581325,30
2894	815697,04	581322,20
2895	815662,89	581200,49
2896	815605,08	580994,46
2897	815556,97	580823,04
2898	815589,88	580704,95
2899	815641,53	580519,62

2900	815665,66	580433,05
2901	815721,63	580230,24
2902	815772,09	580045,16
2903	815823,36	579852,50
2904	815787,99	579841,19
2905	815729,90	579822,62
2906	815570,94	579801,86
2907	815448,21	579785,62
2908	815362,40	579894,13
2909	815356,35	579901,78
2910	815346,53	579901,09
2911	815327,35	579898,45
2912	815297,58	579883,90
2913	815283,69	579879,27
2914	815261,20	579870,01
2915	815238,05	579859,42
2916	815224,82	579859,42
2917	815216,23	579869,34
2918	815212,92	579878,60
2919	815210,27	579885,22
2920	815199,03	579900,43
2921	815188,44	579910,35
2922	815184,48	579920,94
2923	815175,21	579928,21
2924	815173,23	579932,84
2925	815163,97	579941,44
2926	815164,63	579948,72
2927	815153,39	579959,96
2928	815140,16	579977,16
2929	815128,25	579990,39
2930	815125,61	579996,34
2931	815119,65	580009,57
2932	815113,04	580014,86
2933	815101,79	580034,71
2934	815089,89	580051,91
2935	815075,33	580070,43
2936	815061,44	580091,59
2937	815050,20	580104,16
2938	815048,88	580110,11
2939	815033,66	580130,62
2940	814999,93	580173,61
2941	814974,13	580211,32
2942	814946,35	580254,31
2943	814892,11	580326,41
2944	814836,55	580402,48
2945	814770,40	580494,42
2946	814703,60	580588,35

2947	814598,42	580578,43
2948	814509,13	580569,83
2949	814449,60	580557,92
2950	814429,75	580557,92
2951	814386,10	580549,98
2952	814368,24	580544,03
2953	814272,32	580532,79
2954	814185,67	580521,54
2955	814041,48	580503,02
2956	813959,45	580492,44
2957	813863,54	580484,50
2958	813723,31	580469,29
2959	813640,63	580460,69
2960	813526,20	580449,44
2961	813466,67	580444,81
2962	813457,41	580462,01
2963	813446,82	580494,42
2964	813431,61	580518,23
2965	813412,43	580539,40
2966	813385,31	580571,81
2967	813348,93	580618,78
2968	813321,81	580651,19
2969	813293,37	580686,24
2970	813265,58	580731,22
2971	813243,76	580769,59
2972	813214,65	580823,17
2973	813200,10	580846,98
2974	813177,61	580889,31
2975	813156,44	580925,69
2976	813141,89	580956,12
2977	813125,36	580987,21
2978	813073,10	580997,13
2979	813038,04	581005,07
2980	813006,95	581014,33
2981	812969,91	581028,22
2982	812924,27	581047,40
2983	812880,62	581066,58
2984	812854,16	581083,12
2985	812829,68	581097,01
2986	812798,60	581108,26
2987	812788,01	580844,33
2988	812721,87	580844,99
2989	812595,53	580852,93
2990	812437,44	580860,21
2991	812358,07	580864,84
2992	812348,79	580887,12
2993	812312,65	581005,48

2994	812185,65	581042,63
2995	812184,76	581050,05
2996	812174,18	581066,58
2997	812159,63	581092,38
2998	812141,77	581118,18
2999	812137,14	581151,91
3000	812139,78	581180,35
3001	812186,75	581179,03
3002	812184,76	581296,11
3003	812178,15	581312,65
3004	812159,63	581345,72
3005	812129,20	581398,64
3006	812098,77	581443,61
3007	812059,08	581509,76
3008	812041,23	581542,17
3009	812018,07	581591,78
3010	812007,04	581624,29
3011	812004,38	581629,86
3012	811972,78	581696,04
3013	811921,78	581756,10
3014	811919,10	581759,25
3015	811857,24	581822,44
3016	811838,16	581841,15
3017	811810,35	581869,90
3018	811798,47	581882,16
3019	811771,35	581905,97
3020	811743,57	581927,80
3021	811727,03	581945,00
3022	811715,79	581962,20
3023	811703,22	581987,33
3024	811694,62	582004,53
3025	811678,08	582038,27
3026	811664,19	582072,66
3027	811654,93	582104,41
3028	811641,04	582149,39
3029	811631,12	582175,19
3030	811623,85	582190,40
3031	811615,91	582200,32
3032	811601,36	582218,18
3033	811600,69	582227,44
3034	811604,00	582239,35
3035	811607,31	582257,87
3036	811605,32	582273,74
3037	811597,39	582300,86
3038	811588,79	582327,32
3039	811582,58	582345,40
3040	811573,57	582371,64

3041	811582,17	582374,29
3042	811601,36	582383,55
3043	811616,57	582390,16
3044	811634,43	582388,84
3045	811666,84	582372,30
3046	811684,70	582365,69
3047	811696,61	582382,22
3048	811674,12	582413,31
3049	811650,30	582455,65
3050	811620,54	582486,73
3051	811631,78	582497,98
3052	811654,93	582512,53
3053	811654,27	582523,78
3054	811677,42	582539,65
3055	811705,20	582558,83
3056	811728,36	582564,79
3057	811746,88	582574,71
3058	811760,11	582583,97
3059	811781,93	582597,20
3060	811811,70	582601,17
3061	811811,04	582626,30
3062	811799,79	582636,22
3063	811792,52	582650,11
3064	811787,23	582661,36
3065	811779,29	582675,25
3066	811770,69	582701,05
3067	811768,04	582720,89
3068	811756,80	582740,07
3069	811750,18	582755,29
3070	811746,21	582774,47
3071	811741,58	582792,33
3072	811737,62	582812,83
3073	811729,02	582835,32
3074	811723,06	582851,20
3075	811714,46	582869,06
3076	811708,51	582884,27
3077	811704,54	582900,15
3078	811698,59	582911,39
3079	811699,25	582923,30
3080	811703,22	582931,23
3081	811693,30	582935,86
3082	811689,99	582953,06
3083	811688,67	582966,95
3084	811686,02	582979,52
3085	811681,39	582984,81
3086	811678,75	582989,44
3087	811678,08	582998,04



3088	811671,47	583019,87
3089	811661,55	583048,97
3090	811651,63	583080,06
3091	811645,67	583107,18
3092	811639,06	583129,67
3093	811627,15	583156,13
3094	811622,52	583173,99
3095	811615,91	583196,48
3096	811609,95	583216,32
3097	811606,65	583229,55
3098	811602,02	583244,77
3099	811596,73	583262,63
3100	811561,01	583256,67
3101	811557,04	583276,52
3102	811547,12	583317,53
3103	811537,19	583363,17
3104	811525,95	583402,85
3105	811504,78	583472,31
3106	811496,18	583502,73
3107	811484,94	583535,81
3108	811476,34	583574,17
3109	811467,08	583629,73
3110	811460,46	583657,52
3111	811452,53	583681,33
3112	811445,91	583715,06
3113	811437,98	583722,34
3114	811424,75	583728,29
3115	811408,21	583732,26
3116	811389,69	583741,52
3117	811323,54	583792,45
3118	811267,32	583839,42
3119	811226,97	583869,18
3120	811195,22	583891,67
3121	811170,08	583911,52
3122	811140,32	583935,99
3123	811096,00	583966,42
3124	811072,85	583978,98
3125	811037,79	584011,40
3126	811013,32	584036,53
3127	810977,60	584055,05
3128	810986,20	584070,93
3129	811006,04	584097,39
3130	811025,23	584125,17
3131	811048,38	584158,90
3132	811066,90	584196,60
3133	811090,71	584240,92
3134	811112,54	584271,35

3135	811081,45	584290,53
3136	811039,12	584324,27
3137	811004,06	584348,74
3138	810970,32	584376,52
3139	810919,39	584411,58
3140	810875,74	584443,99
3141	810830,76	584475,74
3142	810769,24	584521,38
3143	810736,83	584547,18
3144	810701,11	584572,97
3145	810667,38	584597,45
3146	810632,98	584621,26
3147	810609,83	584639,12
3148	810588,00	584660,29
3149	810571,46	584672,85
3150	810553,61	584683,44
3151	810528,47	584698,65
3152	810495,40	584724,45
3153	810455,05	584755,54
3154	810422,64	584774,72
3155	810395,93	584797,99
3156	810391,71	584801,59
3157	810390,34	584807,99
3158	810388,51	584818,96
3159	810391,71	584836,34
3160	810400,40	584864,24
3161	810409,09	584905,85
3162	810417,78	584940,15
3163	810421,89	584972,16
3164	810420,52	584990,45
3165	810416,86	585001,88
3166	810395,83	585011,03
3167	810367,48	585023,83
3168	810331,35	585038,93
3169	810287,91	585055,39
3170	810246,29	585071,39
3171	810172,21	585103,86
3172	810143,07	585116,16
3173	810151,44	585143,81
3174	810161,68	585186,38
3175	810164,01	585196,07
3176	810173,93	585227,82
3177	810179,22	585244,35
3178	810194,43	585281,40
3179	810214,94	585336,96
3180	810225,52	585378,63
3181	810229,49	585409,72

3182	810247,35	585558,55
3183	810259,26	585652,47
3184	810275,79	585787,41
3185	810289,68	585891,92
3186	810300,93	585988,49
3187	810308,87	586048,69
3188	810310,19	586112,19
3189	810313,50	586131,37
3190	810285,05	586141,29
3191	810255,95	586147,91
3192	810193,11	586162,46
3193	810140,86	586172,38
3194	810100,51	586182,96
3195	810049,57	586198,84
3196	810035,02	586220,67
3197	810037,67	586239,85
3198	810043,62	586300,04
3199	810050,24	586325,18
3200	810061,48	586342,38
3201	810082,65	586374,13
3202	810098,52	586397,94
3203	810111,75	586417,12
3204	810147,47	586460,78
3205	810179,88	586509,06
3206	810218,25	586561,32
3207	810230,15	586575,87
3208	810263,89	586624,82
3209	810308,87	586686,33
3210	810333,34	586719,41
3211	810377,66	586784,23
3212	810400,89	586813,25
3213	810435,62	586864,10
3214	810458,19	586896,35
3215	810476,79	586923,63
3216	810490,11	586939,67
3217	810507,96	586971,42
3218	810533,76	587018,39
3219	810544,35	587068,66
3220	810546,99	587101,73
3221	810549,64	587148,03
3222	810551,62	587216,82
3223	810545,67	587285,61
3224	810541,70	587324,64
3225	810535,75	587364,33
3226	810533,76	587389,46
3227	810533,10	587421,71
3228	810537,07	587488,19

3229	810540,54	587542,76
3230	810542,36	587577,32
3231	810547,65	587677,20
3232	810552,94	587761,20
3233	810560,22	587861,74
3234	810568,82	587951,04
3235	810575,43	588007,93
3236	810586,02	588097,89
3237	810599,25	588183,21
3238	810605,20	588202,40
3239	810617,11	588227,53
3240	810636,95	588257,30
3241	810668,04	588291,69
3242	810705,08	588329,40
3243	810762,63	588380,33
3244	810802,98	588419,35
3245	810851,26	588476,24
3246	810871,11	588502,04
3247	810886,98	588533,79
3248	810898,89	588567,52
3249	810906,82	588611,18
3250	810907,49	588642,27
3251	810896,24	588732,22
3252	810891,61	588798,37
3253	810886,32	588885,68
3254	810865,81	589070,89
3255	810853,25	589150,27
3256	810853,91	589199,21
3257	810856,55	589245,52
3258	810864,49	589326,21
3259	810886,98	589552,43
3260	810894,26	589594,77
3261	810902,19	589618,58
3262	810891,61	589622,55
3263	810856,55	589638,42
3264	810816,87	589653,64
3265	810760,64	589676,79
3266	810705,08	589700,60
3267	810652,82	589720,44
3268	810595,94	589742,27
3269	810525,82	589770,71
3270	810449,10	589800,48
3271	810395,52	589820,32
3272	810334,00	589852,07
3273	810297,62	589868,61
3274	810251,98	589885,81
3275	810111,09	589942,69

3276	810009,89	589983,04
3277	809861,72	590045,88
3278	809806,82	590068,37
3279	809771,10	590086,89
3280	809722,15	590104,75
3281	809659,31	590127,90
3282	809656,67	590123,40
3283	809689,30	589979,56
3284	809705,39	589978,92
3285	809765,14	589734,56
3286	809614,02	589781,59
3287	809613,01	589768,73
3288	809611,69	589758,15
3289	809618,96	589727,72
3290	809621,61	589695,31
3291	809619,89	589676,06
3292	809587,34	589598,41
3293	809553,83	589520,93
3294	809404,99	589560,56
3295	809400,75	589550,01
3296	809389,34	589544,41
3297	809387,41	589471,11
3298	809386,79	589448,58
3299	809382,16	589421,46
3300	809383,48	589404,00
3301	809157,29	589422,93
3302	809154,88	589429,75
3303	808985,51	589316,63
3304	808980,72	589313,43
3305	808950,40	589291,51
3306	808910,17	589262,42
3307	808834,95	589208,03
3308	808782,60	589125,39
3309	808772,45	589109,36
3310	808767,27	589101,18
3311	808762,61	589094,04
3312	808743,00	589063,94
3313	808736,15	589053,43
3314	808731,29	589043,77
3315	808726,33	589036,83
3316	808717,73	589016,32
3317	808698,21	588992,84
3318	808687,96	588979,28
3319	808683,33	588970,68
3320	808676,06	588954,80
3321	808664,81	588941,58
3322	808657,87	588932,32

3323	808641,00	588911,81
3324	808624,79	588884,69
3325	808608,92	588862,53
3326	808599,00	588844,01
3327	808587,42	588817,55
3328	808580,14	588806,64
3329	808569,23	588791,42
3330	808561,95	588783,49
3331	808550,38	588772,24
3332	808539,80	588760,67
3333	808537,75	588751,42
3334	808511,95	588717,81
3335	808487,06	588669,73
3336	808485,08	588665,92
3337	808476,92	588650,15
3338	808473,32	588641,93
3339	808463,73	588625,40
3340	808457,77	588614,48
3341	808450,50	588598,61
3342	808443,88	588584,39
3343	808438,92	588567,52
3344	808434,29	588547,68
3345	808429,33	588526,51
3346	808426,02	588504,68
3347	808420,07	588482,85
3348	808418,09	588469,29
3349	808418,75	588448,46
3350	808421,06	588433,58
3351	808424,04	588411,42
3352	808425,03	588392,90
3353	808426,36	588378,67
3354	808426,02	588363,13
3355	808427,68	588343,95
3356	808425,69	588322,45
3357	808426,36	588299,96
3358	808427,35	588284,42
3359	808424,70	588267,88
3360	808424,70	588245,06
3361	808424,04	588198,43
3362	808421,73	588173,29
3363	808422,06	588133,27
3364	808422,06	588081,68
3365	808423,38	588053,24
3366	808424,37	588021,82
3367	808426,36	587978,82
3368	808426,36	587934,51
3369	808426,02	587907,39

3370	808422,45	587892,43
3371	808396,12	587736,47
3372	808393,61	587711,92
3373	808381,38	587645,12
3374	808376,08	587611,38
3375	808369,92	587581,35
3376	808364,85	587551,33
3377	808349,54	587460,65
3378	808345,66	587456,60
3379	808340,37	587428,49
3380	808335,74	587395,09
3381	808330,44	587366,64
3382	808322,84	587314,39
3383	808318,88	587282,85
3384	808307,71	587218,02
3385	808298,96	587167,26
3386	808295,06	587161,26
3387	808285,80	587104,38
3388	808279,18	587060,72
3389	808273,89	587021,03
3390	808221,63	587023,02
3391	808179,96	587026,98
3392	808101,25	587032,94
3393	808058,92	587031,61
3394	808006,66	587035,58
3395	807988,14	587039,55
3396	807974,25	587056,09
3397	807961,02	587064,03
3398	807946,47	587073,29
3399	807923,98	587097,76
3400	807910,75	587120,25
3401	807903,52	587126,99
3402	807899,92	587117,03
3403	807870,79	587036,54
3404	807866,43	587025,66
3405	807857,83	586997,88
3406	807836,00	586941,66
3407	807821,95	586901,63
3408	807807,16	586860,74
3409	807805,74	586856,83
3410	807802,27	586845,08
3411	807796,84	586832,38
3412	807788,29	586808,88
3413	807783,75	586795,47
3414	807769,81	586758,10
3415	807763,70	586741,31
3416	807761,59	586735,54

3417	807699,88	586566,50
3418	807668,83	586527,81
3419	807613,19	586470,36
3420	807520,37	586374,51
3421	807485,47	586340,81
3422	807450,09	586306,64
3423	807364,44	586223,95
3424	807249,85	586112,86
3425	807195,04	586059,71
3426	807050,01	585916,73
3427	806983,35	585851,00
3428	806938,33	585806,62
3429	806862,12	585731,48
3430	806850,78	585728,73
3431	806844,86	585722,99
3432	806777,29	585654,58
3433	806692,62	585572,56
3434	806623,17	585504,43
3435	806587,45	585468,71
3436	806531,23	585393,97
3437	806494,18	585337,08
3438	806467,73	585291,44
3439	806437,30	585238,53
3440	806406,87	585186,27
3441	806377,77	585140,63
3442	806359,43	585116,69
3443	806334,55	585086,97
3444	806272,53	585045,99
3445	806203,41	584986,65
3446	806176,42	584975,06
3447	806137,34	584962,09
3448	806058,97	584946,58
3449	806001,85	584909,17
3450	805908,06	584870,76
3451	805904,13	584869,14
3452	805904,26	584862,79
3453	805904,72	584838,34
3454	805885,59	584713,71
3455	805885,62	584699,25
3456	805885,76	584630,23
3457	805868,39	584531,36
3458	805863,59	584508,21
3459	805855,21	584467,86
3460	805847,50	584430,69
3461	805838,47	584387,16
3462	805820,40	584303,71
3463	805723,83	584326,60

3464	805702,65	584184,26
3465	805644,87	584197,22
3466	805608,97	584205,41
3467	805502,66	584229,68
3468	805484,85	584233,77
3469	805479,15	584235,08
3470	805472,89	584225,17
3471	805467,60	584217,89
3472	805472,89	584187,47
3473	805472,23	584159,69
3474	805478,18	584140,50
3475	805488,11	584136,54
3476	805508,61	584138,52
3477	805532,42	584139,18
3478	805558,88	584145,80
3479	805599,23	584144,47
3480	805615,11	584142,49
3481	805640,90	584143,15
3482	805650,16	584135,21
3483	805647,52	584120,00
3484	805660,09	584082,96
3485	805677,28	584056,50
3486	805660,75	584050,55
3487	805638,92	584038,64
3488	805624,37	584023,43
3489	805615,77	584009,54
3490	805588,65	583982,42
3491	805561,53	583960,59
3492	805542,35	583950,00
3493	805540,36	583933,47
3494	805548,30	583901,06
3495	805547,64	583887,17
3496	805550,94	583869,97
3497	805554,91	583873,28
3498	805567,48	583883,86
3499	805584,68	583889,15
3500	805596,59	583893,12
3501	805615,11	583902,38
3502	805633,63	583904,36
3503	805655,45	583912,96
3504	805674,64	583918,92
3505	805691,84	583924,21
3506	805700,43	583918,25
3507	805710,36	583903,04
3508	805721,60	583887,17
3509	805714,99	583860,71
3510	805712,34	583850,79

3511	805707,05	583843,51
3512	805693,16	583840,86
3513	805689,19	583829,62
3514	805686,54	583804,48
3515	805679,27	583767,44
3516	805670,01	583730,40
3517	805650,82	583701,30
3518	805638,92	583687,41
3519	805639,58	583676,82
3520	805650,16	583662,27
3521	805652,15	583634,49
3522	805658,10	583588,19
3523	805653,47	583581,57
3524	805627,67	583576,94
3525	805609,81	583563,71
3526	805599,89	583558,42
3527	805589,31	583554,45
3528	805573,43	583554,45
3529	805556,90	583559,74
3530	805529,78	583564,37
3531	805523,16	583577,60
3532	805519,19	583599,43
3533	805515,23	583608,69
3534	805504,64	583617,29
3535	805505,97	583627,87
3536	805516,55	583631,18
3537	805517,21	583649,70
3538	805521,18	583671,53
3539	805531,10	583707,91
3540	805541,02	583745,61
3541	805546,31	583770,75
3542	805549,62	583786,62
3543	805554,91	583801,84
3544	805545,65	583806,47
3545	805520,52	583806,47
3546	805498,03	583800,51
3547	805491,41	583799,19
3548	805477,52	583785,96
3549	805460,32	583766,12
3550	805439,82	583742,31
3551	805426,59	583722,46
3552	805416,67	583709,89
3553	805406,75	583697,33
3554	805396,82	583683,44
3555	805380,29	583686,74
3556	805373,01	583697,99
3557	805363,75	583694,02

3558	805359,12	583680,13
3559	805346,55	583672,85
3560	805306,20	583672,19
3561	805285,04	583682,11
3562	805268,50	583679,47
3563	805238,07	583692,04
3564	805208,97	583701,96
3565	805191,77	583730,40
3566	805191,77	583756,86
3567	805194,42	583771,41
3568	805187,80	583772,73
3569	805174,57	583772,73
3570	805151,42	583775,38
3571	805141,50	583785,96
3572	805146,13	583797,21
3573	805160,62	583804,64
3574	805162,67	583809,11
3575	805163,99	583822,34
3576	805171,27	583835,57
3577	805146,13	583835,57
3578	805141,50	583843,51
3579	805144,80	583857,88
3580	805133,52	583857,57
3581	805041,51	583855,06
3582	805039,64	583791,25
3583	805037,65	583780,01
3584	805026,41	583785,30
3585	805010,53	583794,56
3586	804995,98	583795,22
3587	804980,11	583795,22
3588	804959,60	583792,58
3589	804938,43	583791,25
3590	804927,85	583795,88
3591	804941,08	583801,18
3592	804955,63	583809,11
3593	804972,83	583809,78
3594	804997,30	583816,39
3595	805027,07	583828,96
3596	805027,73	583843,51
3597	805023,10	583870,63
3598	805005,24	583900,39
3599	804990,03	583928,84
3600	804960,26	583953,31
3601	804939,76	583961,91
3602	804917,27	583965,22
3603	804906,02	583965,88
3604	804890,15	583970,51

3605	804875,60	583981,09
3606	804855,09	583948,02
3607	804818,71	583932,14
3608	804794,90	583919,58
3609	804777,70	583899,07
3610	804758,52	583883,20
3611	804737,35	583866,66
3612	804727,43	583851,45
3613	804723,46	583824,33
3614	804716,85	583815,07
3615	804703,62	583813,08
3616	804687,74	583795,88
3617	804679,80	583783,32
3618	804666,57	583771,41
3619	804655,99	583766,78
3620	804648,05	583756,86
3621	804641,44	583751,57
3622	804622,92	583750,91
3623	804574,63	583740,32
3624	804546,19	583731,06
3625	804529,65	583713,86
3626	804523,70	583702,62
3627	804505,84	583683,44
3628	804491,29	583678,81
3629	804481,37	583676,82
3630	804466,15	583673,51
3631	804454,25	583662,27
3632	804440,36	583657,64
3633	804429,11	583642,43
3634	804412,57	583636,47
3635	804402,65	583623,24
3636	804378,18	583612,00
3637	804358,34	583606,05
3638	804333,86	583599,43
3639	804314,02	583596,79
3640	804300,13	583588,19
3641	804276,98	583580,25
3642	804259,78	583578,93
3643	804243,90	583578,93
3644	804231,34	583580,25
3645	804216,78	583579,59
3646	804207,52	583588,19
3647	804206,86	583598,77
3648	804194,95	583609,35
3649	804171,14	583616,63
3650	804156,87	583616,74
3651	804141,17	583621,77

3652	804136,27	583659,41
3653	804090,95	583703,60
3654	804070,61	583681,79
3655	804066,83	583677,82
3656	804017,68	583669,63
3657	803923,25	583669,63
3658	803852,44	583697,95
3659	803851,53	583699,56
3660	803850,62	583701,17
3661	803804,15	583709,89
3662	803803,38	583731,75
3663	803794,11	583733,02
3664	803794,36	583727,85
3665	803685,97	583740,27
3666	803600,11	583751,56
3667	803587,74	583750,91
3668	803535,17	583760,74
3669	803495,62	583766,59
3670	803466,19	583771,23
3671	803485,40	583905,96
3672	803376,32	583938,65
3673	803375,16	583974,21
3674	803372,29	584062,24
3675	803371,91	584073,82
3676	803371,57	584107,19
3677	803259,16	584114,78
3678	803108,40	584128,31
3679	803102,40	584108,97
3680	803089,53	584067,48
3681	803115,85	583983,16
3682	803064,56	583966,93
3683	803068,26	583949,88
3684	803032,48	583943,78
3685	802982,29	583935,23
3686	802985,81	583920,90
3687	802975,23	583914,95
3688	802971,26	583902,38
3689	802970,60	583880,55
3690	802981,18	583867,98
3691	802989,78	583847,48
3692	802995,07	583813,74
3693	802985,15	583806,47
3694	802967,95	583815,07
3695	802958,69	583807,13
3696	802933,55	583809,11
3697	802917,68	583820,36
3698	802903,13	583826,31

3699	802903,79	583839,54
3700	802904,45	583858,06
3701	802893,20	583864,01
3702	802880,03	583860,18
3703	802875,42	583794,75
3704	802834,86	583810,60
3705	802838,52	583873,94
3706	802834,17	583885,42
3707	802835,82	583915,85
3708	802790,84	583934,04
3709	802768,02	583942,64
3710	802756,44	583947,27
3711	802746,52	583965,46
3712	802734,29	583987,95
3713	802719,73	584008,12
3714	802704,52	584026,97
3715	802702,67	584044,73
3716	802699,33	584058,90
3717	802691,32	584092,87
3718	802680,65	584102,47
3719	802663,18	584108,33
3720	802643,67	584114,62
3721	802622,17	584114,95
3722	802607,62	584122,55
3723	802601,76	584127,71
3724	802560,47	584142,06
3725	802507,06	584147,40
3726	802492,98	584149,91
3727	802502,77	584138,76
3728	802494,18	584129,17
3729	802489,88	584126,85
3730	802486,24	584131,15
3731	802485,58	584139,42
3732	802476,38	584152,33
3733	802457,70	584154,53
3734	802374,24	584121,84
3735	802353,88	584137,40
3736	802340,55	584147,58
3737	802330,13	584152,65
3738	802314,26	584167,86
3739	802296,07	584181,75
3740	802279,53	584194,98
3741	802268,62	584207,55
3742	802261,34	584224,09
3743	802255,06	584244,26
3744	802239,17	584287,68
3745	802214,25	584351,16

3746	802212,43	584421,16
3747	802210,48	584496,16
3748	802203,20	584685,48
3749	802195,95	584836,89
3750	802192,13	584911,18
3751	802180,15	584914,41
3752	802175,52	584916,39
3753	802158,32	584915,07
3754	802147,08	584926,98
3755	802146,42	584938,22
3756	802145,10	584968,65
3757	802117,31	584975,26
3758	802019,44	584997,70
3759	801932,48	585013,74
3760	801860,71	585029,83
3761	801858,02	585018,26
3762	801841,49	585020,24
3763	801798,49	585026,86
3764	801760,13	585036,78
3765	801742,93	585045,38
3766	801712,02	585057,84
3767	801675,04	585055,41
3768	801644,12	584916,59
3769	801649,38	584823,23
3770	801583,87	584779,50
3771	801504,28	584726,38
3772	801496,24	584721,01
3773	801144,34	584839,12
3774	801188,66	584946,42
3775	801226,82	585038,80
3776	801113,62	585034,24
3777	800986,53	585028,97
3778	800949,06	584942,72
3779	800879,66	584940,41
3780	800805,11	584937,93
3781	800770,88	584936,79
3782	800787,89	584977,03
3783	800615,39	585021,11
3784	800503,92	585049,41
3785	800489,32	584995,24
3786	800398,59	584919,25
3787	800359,67	584910,11
3788	800352,09	584977,64
3789	800367,91	585005,81
3790	800351,21	585017,61
3791	800251,75	585087,91
3792	800239,73	585097,89

3793	800212,17	585120,75
3794	800208,35	585114,83
3795	800201,07	585104,91
3796	800184,53	585098,96
3797	800169,32	585091,68
3798	800159,40	585075,81
3799	800136,91	585042,73
3800	800129,63	585021,57
3801	800128,31	585001,06
3802	800121,69	584993,12
3803	800115,74	584985,19
3804	800106,48	584991,80
3805	800107,14	585010,32
3806	800111,11	585038,76
3807	800114,42	585063,90
3808	800116,40	585081,76
3809	800116,40	585096,31
3810	800126,99	585113,51
3811	800121,69	585121,45
3812	800112,43	585126,08
3813	800109,79	585136,00
3814	800117,73	585144,60
3815	800126,99	585166,43
3816	800134,74	585178,68
3817	800031,98	585227,70
3818	799954,82	585063,48
3819	799893,39	584934,65
3820	799784,80	584977,53
3821	799599,72	585057,21
3822	799485,72	585108,60
3823	799456,24	585044,32
3824	799238,39	585139,41
3825	799234,68	585149,23
3826	799219,47	585151,87
3827	799207,56	585153,20
3828	799186,39	585163,12
3829	799165,23	585174,36
3830	799142,16	585186,36
3831	798986,02	585254,42
3832	798983,24	585250,51
3833	798974,67	585233,77
3834	798887,71	585063,87
3835	798884,11	585061,92
3836	798874,85	585053,32
3837	798882,78	585048,69
3838	798894,69	585040,09
3839	798903,95	585032,81



3840	798901,30	585010,32
3841	798887,41	585001,72
3842	798862,28	585017,60
3843	798844,42	585032,15
3844	798831,19	585046,04
3845	798811,35	585051,99
3846	798796,13	585061,92
3847	798793,49	585072,50
3848	798776,95	585075,81
3849	798759,75	585078,45
3850	798742,55	585083,08
3851	798727,34	585089,04
3852	798710,14	585089,04
3853	798695,59	585085,07
3854	798686,99	585079,11
3855	798678,39	585064,56
3856	798673,10	585055,96
3857	798659,87	585057,29
3858	798653,26	585067,87
3859	798641,35	585062,58
3860	798623,49	585057,29
3861	798604,97	585048,69
3862	798594,39	585051,33
3863	798585,13	585051,99
3864	798558,67	585012,97
3865	798544,78	584999,08
3866	798532,87	584978,57
3867	798516,34	584945,50
3868	798502,44	584920,36
3869	798497,81	584907,80
3870	798490,54	584896,55
3871	798480,62	584876,05
3872	798476,65	584859,51
3873	798462,76	584850,25
3874	798446,88	584852,23
3875	798430,93	584858,22
3876	798375,19	584736,96
3877	798374,40	584735,24
3878	798307,86	584788,26
3879	798301,36	584787,41
3880	798278,21	584805,27
3881	798253,07	584829,08
3882	798227,94	584850,91
3883	798225,29	584860,83
3884	798220,66	584872,74
3885	798227,94	584893,91
3886	798234,55	584910,44

3887	798238,52	584924,99
3888	798245,14	584927,64
3889	798245,80	584938,88
3890	798255,72	584956,08
3891	798265,64	584975,93
3892	798284,16	584973,28
3893	798295,41	584976,59
3894	798296,73	584990,48
3895	798305,33	585007,68
3896	798311,94	585026,86
3897	798308,64	585034,80
3898	798299,38	585035,46
3899	798288,13	585035,46
3900	798277,55	585040,75
3901	798271,60	585050,01
3902	798261,01	585068,53
3903	798263,00	585077,13
3904	798251,09	585090,36
3905	798251,09	585099,62
3906	798255,72	585116,82
3907	798261,01	585118,14
3908	798274,90	585114,83
3909	798278,87	585120,79
3910	798278,21	585124,75
3911	798264,32	585132,69
3912	798258,37	585134,01
3913	798250,43	585138,64
3914	798246,46	585148,57
3915	798258,37	585167,75
3916	798269,61	585184,29
3917	798272,92	585194,87
3918	798280,19	585195,53
3919	798288,79	585191,56
3920	798296,07	585195,53
3921	798296,07	585204,13
3922	798303,35	585210,74
3923	798309,30	585208,10
3924	798322,53	585208,10
3925	798329,14	585232,57
3926	798335,10	585245,14
3927	798339,06	585255,06
3928	798347,00	585261,01
3929	798348,99	585272,92
3930	798354,94	585282,84
3931	798362,88	585300,70
3932	798306,25	585332,33
3933	798255,03	585356,66

3934	798212,06	585374,12
3935	798175,02	585391,32
3936	798144,60	585405,21
3937	798124,75	585417,78
3938	798094,99	585432,99
3939	798070,51	585442,92
3940	798038,10	585459,45
3941	798010,32	585470,04
3942	797971,29	585487,89
3943	797924,99	585509,72
3944	797899,86	585523,61
3945	797887,67	585534,94
3946	797873,75	585543,59
3947	797756,31	585599,76
3948	797712,23	585620,83
3949	797672,91	585536,52
3950	797669,67	585526,92
3951	797639,24	585471,36
3952	797601,54	585388,68
3953	797591,62	585362,88
3954	797579,71	585335,76
3955	797574,42	585329,81
3956	797570,45	585305,99
3957	797563,84	585284,83
3958	797561,19	585272,92
3959	797546,64	585266,31
3960	797542,01	585255,72
3961	797529,44	585261,01
3962	797491,74	585279,54
3963	797482,48	585286,15
3964	797487,11	585292,10
3965	797487,77	585301,36
3966	797456,02	585421,75
3967	797438,16	585501,12
3968	797433,53	585511,05
3969	797417,65	585514,35
3970	797411,70	585499,14
3971	797409,05	585488,56
3972	797391,86	585483,93
3973	797380,61	585493,85
3974	797356,14	585510,38
3975	797340,26	585534,20
3976	797332,99	585548,75
3977	797308,51	585567,93
3978	797302,56	585576,53
3979	797296,61	585585,13
3980	797294,62	585594,39

3981	797302,56	585601,00
3982	797309,17	585606,96
3983	797311,82	585620,19
3984	797303,22	585623,49
3985	797304,54	585627,46
3986	797304,54	585640,03
3987	797299,25	585649,95
3988	797315,79	585660,54
3989	797334,97	585669,80
3990	797350,85	585664,50
3991	797365,40	585661,20
3992	797379,95	585674,43
3993	797388,55	585674,43
3994	797396,49	585679,72
3995	797409,05	585683,03
3996	797419,64	585686,99
3997	797424,39	585700,17
3998	797410,63	585708,66
3999	797431,07	585753,95
4000	797418,38	585760,55
4001	797374,58	585783,31
4002	797269,61	585833,58
4003	797241,25	585847,16
4004	797207,46	585863,61
4005	797078,38	585926,41
4006	797072,61	585929,22
4007	796959,04	585984,45
4008	796945,31	585992,31
4009	796898,44	586014,00
4010	796831,90	586045,71
4011	796829,19	586047,00
4012	796799,88	586060,97
4013	796751,14	586084,20
4014	796701,32	586107,94
4015	796697,71	586109,65
4016	796623,05	585942,12
4017	796569,39	585968,22
4018	796542,60	585981,41
4019	796489,98	586007,33
4020	796429,55	586037,09
4021	796403,36	586049,99
4022	796353,15	585941,45
4023	796519,82	585859,09
4024	796468,21	585751,67
4025	796429,22	585670,54
4026	796186,54	585782,04
4027	796218,30	585851,45

4028	796048,26	585930,35
4029	796028,02	585887,31
4030	795981,41	585788,21
4031	795828,28	585852,26
4032	795738,28	585655,33
4033	795628,45	585708,38
4034	795625,71	585709,62
4035	795563,52	585739,55
4036	795404,27	585816,20
4037	795322,13	585855,73
4038	795310,72	585859,58
4039	795272,44	585786,49
4040	795227,34	585766,98
4041	795159,47	585799,35
4042	795114,84	585820,63
4043	795057,36	585848,04
4044	795137,18	585944,32
4045	795170,05	585982,53
4046	795259,72	586088,85
4047	795302,43	586139,50
4048	795359,94	586208,92
4049	795386,62	586241,13
4050	795450,69	586318,47
4051	795484,21	586358,93
4052	795583,88	586483,45
4053	795674,39	586596,51
4054	795666,77	586602,99
4055	795598,31	586637,10
4056	795507,92	586682,12
4057	795347,29	586762,13
4058	795342,55	586764,49
4059	795141,47	586859,62
4060	795071,42	586892,46
4061	795014,59	586737,29
4062	794982,53	586726,23
4063	794949,56	586722,43
4064	794940,18	586687,67
4065	794905,46	586657,98
4066	794915,20	586606,67
4067	794903,35	586585,73
4068	794906,72	586546,12
4069	794902,25	586494,27
4070	794963,38	586465,65
4071	794885,16	586292,68
4072	794854,89	586237,23
4073	794735,11	586017,82
4074	794523,96	586125,21

4075	794430,95	586169,12
4076	794288,62	586237,87
4077	794283,95	586246,54
4078	794281,79	586250,55
4079	794309,36	586311,01
4080	794164,35	586382,41
4081	794145,73	586391,58
4082	794112,97	586321,31
4083	793997,01	586382,24
4084	793905,23	586430,46
4085	793706,57	586524,75
4086	793677,90	586537,89
4087	793622,31	586563,38
4088	793579,08	586583,20
4089	793646,62	586727,77
4090	793698,35	586837,59
4091	793717,23	586877,68
4092	793784,44	587020,63
4093	793827,22	587111,65
4094	793818,58	587115,58
4095	793765,04	587139,91
4096	793664,70	587185,51
4097	793542,22	587243,16
4098	793612,27	587393,05
4099	793655,39	587485,30
4100	793687,56	587554,12
4101	793689,49	587559,84
4102	793676,80	587566,01
4103	793634,86	587598,86
4104	793595,17	587616,05
4105	793552,83	587637,22
4106	793489,81	587660,37
4107	793395,04	587702,92
4108	793382,50	587708,84
4109	793372,40	587707,69
4110	793361,19	587682,86
4111	793394,67	587666,23
4112	793327,06	587528,66
4113	793373,13	587505,52
4114	793355,68	587469,61
4115	793367,63	587434,81
4116	793354,40	587393,80
4117	793337,20	587383,22
4118	793321,32	587354,12
4119	793308,09	587346,18
4120	793306,77	587327,66
4121	793275,02	587323,69

4122	793231,37	587346,18
4123	793174,48	587379,25
4124	793145,38	587403,06
4125	793108,33	587444,08
4126	793077,91	587477,15
4127	793088,49	587511,54
4128	793117,59	587527,42
4129	793165,22	587530,06
4130	793185,06	587531,39
4131	793167,87	587567,11
4132	793151,99	587581,66
4133	793170,51	587592,24
4134	793162,57	587608,12
4135	793151,99	587625,31
4136	793163,90	587650,45
4137	793166,54	587665,00
4138	793155,96	587690,14
4139	793151,99	587715,27
4140	793120,24	587740,41
4141	793143,56	587807,91
4142	793024,48	587852,62
4143	792960,97	587876,46
4144	792908,59	587898,05
4145	792782,13	587950,17
4146	792617,38	588013,33
4147	792656,86	588097,39
4148	792672,72	588131,17
4149	792707,00	588204,17
4150	792794,38	588163,70
4151	792804,26	588158,97
4152	792927,75	588099,81
4153	793021,72	588057,40
4154	793046,10	588104,71
4155	793073,69	588158,24
4156	793204,34	588094,26
4157	793277,55	588209,99
4158	793279,92	588215,50
4159	793379,83	588287,56
4160	793507,31	588231,21
4161	793512,73	588228,64
4162	793522,46	588249,94
4163	793562,79	588248,03
4164	793645,08	588244,15
4165	793731,71	588237,75
4166	793751,05	588224,55
4167	793749,95	588196,81
4168	793765,82	588155,80

4169	793784,34	588122,73
4170	793804,19	588104,21
4171	793837,26	588145,22
4172	793858,69	588185,03
4173	793909,72	588174,67
4174	793951,22	588163,44
4175	794014,64	588153,45
4176	794013,83	588127,85
4177	794150,46	588120,42
4178	794199,38	588135,20
4179	794249,74	588245,13
4180	794257,97	588263,10
4181	794285,98	588324,85
4182	794301,88	588359,93
4183	794313,88	588386,37
4184	794248,59	588450,90
4185	794171,46	588527,12
4186	794084,48	588555,83
4187	794061,68	588506,37
4188	794039,85	588459,04
4189	793995,44	588478,68
4190	794006,78	588524,15
4191	794018,26	588570,15
4192	793988,34	588572,42
4193	793968,48	588506,38
4194	793792,09	588473,64
4195	793725,17	588461,22
4196	793633,68	588494,39
4197	793536,87	588560,87
4198	793452,81	588596,86
4199	793426,34	588606,21
4200	793411,28	588626,76
4201	793396,73	588638,67
4202	793364,98	588667,77
4203	793335,94	588675,67
4204	793319,60	588642,83
4205	793308,07	588619,68
4206	793279,47	588631,64
4207	793256,50	588647,93
4208	793227,40	588608,24
4209	793208,88	588564,59
4210	793191,68	588556,65
4211	793159,93	588573,85
4212	793120,24	588584,43
4213	793097,75	588576,49
4214	793080,55	588546,06
4215	793050,13	588526,22

4216	792972,07	588483,89
4217	792864,84	588450,31
4218	792800,90	588441,32
4219	792734,89	588459,86
4220	792772,48	588536,61
4221	792796,95	588586,57
4222	792811,28	588579,75
4223	792849,95	588664,91
4224	792898,13	588771,02
4225	792900,64	588794,77
4226	792911,22	588808,66
4227	792917,83	588845,71
4228	792927,76	588860,92
4229	792929,74	588881,42
4230	792941,65	588911,19
4231	792954,88	588920,45
4232	792954,21	588931,70
4233	792952,23	588944,26
4234	792957,52	588963,45
4235	792970,09	588978,00
4236	792958,18	588983,29
4237	792930,40	588993,87
4238	792913,87	588999,16
4239	792895,34	589008,42
4240	792874,84	589018,35
4241	792848,38	589028,27
4242	792821,92	589040,84
4243	792812,66	589037,53
4244	792810,68	589025,62
4245	792801,42	589013,05
4246	792794,80	589015,04
4247	792786,87	589027,61
4248	792776,28	589042,82
4249	792772,31	589062,00
4250	792748,50	589073,91
4251	792722,04	589083,83
4252	792704,84	589092,43
4253	792700,21	589077,88
4254	792692,28	589058,70
4255	792685,00	589062,66
4256	792668,46	589079,86
4257	792653,91	589091,11
4258	792638,70	589098,38
4259	792628,78	589091,11
4260	792619,52	589063,99
4261	792602,32	589026,28
4262	792591,07	589001,15

4263	792517,65	589034,22
4264	792449,52	589063,99
4265	792478,63	589120,21
4266	792480,61	589140,72
4267	792486,56	589165,85
4268	792497,81	589185,03
4269	792456,14	589200,91
4270	792459,23	589214,61
4271	792491,15	589279,62
4272	792431,72	589306,34
4273	792424,10	589315,24
4274	792292,32	589375,77
4275	792325,10	589448,81
4276	792354,02	589500,21
4277	792416,23	589531,27
4278	792518,13	589552,04
4279	792537,95	589616,52
4280	792540,47	589624,72
4281	792519,70	589673,77
4282	792444,75	589676,87
4283	792423,09	589677,76
4284	792410,13	589644,13
4285	792355,48	589660,65
4286	792376,96	589696,43
4287	792309,51	589727,25
4288	792319,42	589748,38
4289	792344,97	589802,85
4290	792272,93	589838,27
4291	792249,30	589849,89
4292	792293,30	589944,83
4293	792302,45	589964,20
4294	792278,87	589972,83
4295	792261,01	589973,49
4296	792227,27	589962,25
4297	792197,51	589943,06
4298	792175,68	589927,85
4299	792159,14	589920,58
4300	792133,34	589914,62
4301	792114,82	589914,62
4302	792104,90	589904,70
4303	792093,00	589888,83
4304	792081,75	589867,00
4305	792074,48	589854,43
4306	792063,89	589849,14
4307	792055,95	589824,00
4308	792063,23	589794,90
4309	792072,49	589771,75

4310	792083,07	589742,64
4311	792079,11	589733,38
4312	792061,25	589723,46
4313	792043,39	589691,05
4314	792039,42	589673,19
4315	792033,46	589657,98
4316	792032,14	589638,79
4317	792044,05	589628,87
4318	792057,94	589622,92
4319	792063,23	589623,58
4320	792063,89	589634,16
4321	792063,89	589650,70
4322	792073,15	589661,95
4323	792088,37	589657,98
4324	792109,53	589648,72
4325	792124,75	589634,83
4326	792135,99	589611,67
4327	792130,04	589597,12
4328	792121,44	589590,51
4329	792096,96	589552,14
4330	792086,38	589532,30
4331	792079,11	589519,07
4332	792052,65	589532,96
4333	792034,13	589540,90
4334	792007,01	589556,11
4335	791995,10	589538,91
4336	791990,47	589519,07
4337	791980,55	589514,44
4338	791969,96	589482,69
4339	791964,67	589464,17
4340	791955,41	589451,60
4341	791954,09	589443,66
4342	791962,03	589435,06
4343	791972,61	589430,43
4344	791991,13	589425,80
4345	792001,71	589413,24
4346	792009,65	589396,04
4347	792008,33	589388,76
4348	792005,02	589384,79
4349	791999,07	589383,47
4350	791991,79	589378,18
4351	791986,50	589372,23
4352	791989,81	589364,95
4353	791995,76	589360,98
4354	792003,04	589355,69
4355	792008,33	589349,08
4356	792010,98	589339,15

4357	792014,28	589339,15
4358	792021,56	589340,48
4359	792028,83	589339,81
4360	792030,82	589331,88
4361	792080,43	589313,36
4362	792065,21	589281,61
4363	792052,65	589264,41
4364	792044,05	589243,24
4365	792034,13	589226,71
4366	792024,87	589217,45
4367	792019,57	589214,14
4368	792022,88	589202,23
4369	792026,85	589196,94
4370	792030,16	589196,94
4371	792040,74	589194,29
4372	792051,99	589187,68
4373	792063,23	589187,68
4374	792079,77	589177,10
4375	792083,74	589166,51
4376	792081,75	589153,95
4377	792075,14	589149,98
4378	792071,17	589131,46
4379	792064,55	589129,47
4380	792054,63	589125,50
4381	792042,06	589112,27
4382	792038,76	589101,69
4383	792021,56	589075,89
4384	792007,67	589051,42
4385	791994,44	589026,28
4386	791960,04	589005,12
4387	791917,05	588976,67
4388	791807,25	588904,58
4389	791712,66	588838,43
4390	791611,45	588779,56
4391	791590,95	588770,30
4392	791590,95	588773,61
4393	791586,32	588779,56
4394	791581,03	588786,17
4395	791594,26	588820,57
4396	791603,52	588849,67
4397	791680,91	589006,44
4398	791732,50	589116,24
4399	791753,67	589162,54
4400	791741,76	589169,16
4401	791684,88	589204,22
4402	791651,14	589219,43
4403	791631,96	589249,20

4404	791624,68	589267,72
4405	791619,39	589300,13
4406	791612,12	589317,99
4407	791603,04	589340,02
4408	791597,36	589348,59
4409	791591,94	589356,76
4410	791588,60	589361,81
4411	791580,76	589373,63
4412	791575,33	589381,83
4413	791576,67	589384,16
4414	791578,01	589386,49
4415	791579,61	589391,26
4416	791571,92	589394,51
4417	791571,55	589394,67
4418	791569,05	589395,74
4419	791566,52	589396,83
4420	791563,77	589398,02
4421	791555,27	589401,67
4422	791539,98	589408,23
4423	791534,29	589410,67
4424	791530,84	589418,81
4425	791528,47	589424,37
4426	791522,02	589439,53
4427	791519,56	589445,33
4428	791554,10	589518,28
4429	791539,15	589526,99
4430	791536,17	589530,19
4431	791519,68	589547,84
4432	791517,26	589550,42
4433	791513,58	589554,37
4434	791507,66	589560,71
4435	791495,12	589574,13
4436	791489,37	589580,29
4437	791506,51	589615,88
4438	791501,01	589618,36
4439	791317,96	589707,55
4440	791350,31	589805,76
4441	791433,88	589771,42
4442	791418,11	589731,65
4443	791469,45	589707,47
4444	791518,92	589848,92
4445	791557,79	589829,65
4446	791593,76	589811,82
4447	791599,16	589808,29
4448	791626,78	589865,64
4449	791623,76	589868,68
4450	791665,00	589972,15

4451	791675,62	589968,20
4452	791707,37	589965,55
4453	791734,06	589958,73
4454	791724,96	589929,83
4455	791763,50	589903,04
4456	791735,63	589819,83
4457	791813,59	589828,72
4458	791891,65	589809,46
4459	791939,82	589746,07
4460	791966,14	589728,03
4461	791970,14	589737,04
4462	792018,35	589845,56
4463	792021,89	589868,82
4464	791996,04	589886,64
4465	791977,66	589909,69
4466	791930,00	589939,35
4467	791881,38	589970,93
4468	791939,78	590099,17
4469	791946,81	590101,81
4470	791954,09	590101,81
4471	791964,01	590099,83
4472	791969,30	590096,52
4473	791972,61	590094,54
4474	791981,87	590089,25
4475	791991,13	590111,08
4476	792001,05	590123,64
4477	792010,98	590119,67
4478	792040,74	590101,81
4479	792044,05	590103,14
4480	792048,68	590114,38
4481	792062,57	590122,32
4482	792073,81	590117,69
4483	792081,09	590126,95
4484	792089,03	590147,46
4485	792102,92	590158,04
4486	792112,84	590167,96
4487	792104,90	590173,91
4488	792094,32	590181,19
4489	792091,67	590186,48
4490	792097,63	590197,06
4491	792104,24	590195,08
4492	792110,19	590189,13
4493	792113,50	590206,33
4494	792118,79	590216,25
4495	792130,70	590217,57
4496	792141,28	590220,22
4497	792143,93	590222,20

4498	792153,85	590222,20
4499	792167,74	590226,83
4500	792186,92	590228,15
4501	792198,83	590226,83
4502	792214,70	590226,17
4503	792224,63	590232,12
4504	792227,93	590241,38
4505	792228,59	590245,35
4506	792235,87	590248,00
4507	792238,52	590258,58
4508	792238,52	590271,81
4509	792240,50	590286,36
4510	792226,61	590289,67
4511	792229,26	590304,88
4512	792234,55	590316,13
4513	792238,52	590326,05
4514	792237,86	590337,29
4515	792232,56	590349,86
4516	792228,59	590357,14
4517	792227,27	590364,41
4518	792237,86	590377,64
4519	792249,10	590396,16
4520	792262,33	590400,13
4521	792270,27	590404,76
4522	792395,94	590340,60
4523	792412,48	590330,68
4524	792424,39	590321,42
4525	792470,03	590293,64
4526	792479,29	590288,35
4527	792485,24	590277,10
4528	792489,87	590271,15
4529	792494,50	590266,52
4530	792498,47	590260,56
4531	792497,15	590253,29
4532	792493,84	590246,67
4533	792495,16	590241,38
4534	792500,45	590236,75
4535	792508,39	590230,14
4536	792513,02	590220,22
4537	792528,90	590208,31
4538	792534,85	590206,33
4539	792546,76	590205,66
4540	792558,66	590201,03
4541	792569,91	590203,68
4542	792575,20	590215,59
4543	792580,49	590218,23
4544	792584,46	590218,89

4545	792587,11	590228,15
4546	792593,06	590234,77
4547	792595,04	590241,38
4548	792600,33	590251,30
4549	792609,59	590251,97
4550	792612,90	590246,67
4551	792613,56	590244,03
4552	792620,84	590238,08
4553	792626,13	590247,34
4554	792633,41	590259,24
4555	792640,02	590274,46
4556	792644,65	590284,38
4557	792647,96	590298,27
4558	792657,22	590310,17
4559	792661,06	590321,73
4560	792609,62	590328,24
4561	792606,66	590334,10
4562	792720,74	590574,35
4563	792734,63	590606,21
4564	792696,91	590607,83
4565	792589,75	590612,46
4566	792431,66	590619,08
4567	792330,46	590622,38
4568	792220,66	590624,37
4569	792123,42	590629,66
4570	792119,45	590606,51
4571	792112,84	590599,89
4572	792088,66	590598,03
4573	792071,92	590563,36
4574	791931,60	590389,39
4575	791895,50	590408,45
4576	791948,19	590529,40
4577	791909,34	590533,86
4578	791905,62	590534,29
4579	791886,79	590493,61
4580	791841,02	590394,68
4581	791835,94	590383,71
4582	791868,48	590366,84
4583	791812,47	590241,13
4584	791790,82	590260,89
4585	791784,26	590266,88
4586	791770,63	590307,64
4587	791770,68	590322,75
4588	791772,56	590352,45
4589	791763,82	590369,57
4590	791760,63	590394,43
4591	791745,54	590427,02



4592	791744,74	590433,39
4593	791733,66	590434,74
4594	791605,60	590458,14
4595	791590,58	590422,76
4596	791527,18	590275,30
4597	791516,25	590255,74
4598	791485,64	590267,45
4599	791494,70	590287,29
4600	791485,78	590296,95
4601	791472,55	590300,91
4602	791458,00	590306,21
4603	791444,77	590308,19
4604	791433,52	590304,88
4605	791423,60	590306,21
4606	791406,40	590312,16
4607	791394,50	590319,43
4608	791387,88	590323,40
4609	791382,59	590328,70
4610	791375,31	590329,36
4611	791370,02	590324,73
4612	791366,05	590318,11
4613	791359,44	590311,50
4614	791350,84	590306,87
4615	791338,27	590309,51
4616	791329,67	590316,79
4617	791329,67	590329,36
4618	791327,69	590337,29
4619	791313,14	590337,29
4620	791307,18	590349,20
4621	791294,62	590346,55
4622	791285,36	590350,52
4623	791274,11	590363,75
4624	791264,19	590363,75
4625	791254,93	590359,78
4626	791249,64	590354,49
4627	791245,67	590350,52
4628	791235,75	590349,86
4629	791225,82	590349,86
4630	791221,19	590351,18
4631	791207,30	590353,17
4632	791196,72	590349,20
4633	791187,46	590352,51
4634	791188,12	590361,11
4635	791192,09	590363,09
4636	791200,69	590363,75
4637	791206,64	590363,09
4638	791212,59	590362,43

4639	791215,24	590365,08
4640	791213,92	590373,01
4641	791205,98	590376,98
4642	791196,72	590378,97
4643	791192,09	590387,56
4644	791192,75	590394,18
4645	791199,37	590392,86
4646	791208,63	590388,23
4647	791213,92	590388,89
4648	791217,89	590388,89
4649	791225,16	590391,53
4650	791231,78	590391,53
4651	791235,75	590394,18
4652	791235,75	590397,49
4653	791227,15	590402,78
4654	791223,18	590404,76
4655	791213,92	590404,76
4656	791209,29	590406,75
4657	791209,29	590414,02
4658	791210,61	590419,31
4659	791210,61	590423,95
4660	791200,03	590426,59
4661	791181,51	590425,93
4662	791175,55	590437,84
4663	791168,28	590457,68
4664	791162,99	590475,54
4665	791160,34	590477,52
4666	791159,02	590486,12
4667	791166,95	590488,77
4668	791172,25	590488,77
4669	791174,89	590494,06
4670	791180,18	590498,03
4671	791184,15	590496,71
4672	791188,12	590496,04
4673	791194,07	590502,00
4674	791194,74	590505,97
4675	791191,43	590514,56
4676	791195,40	590517,87
4677	791198,70	590517,87
4678	791208,63	590514,56
4679	791215,24	590512,58
4680	791229,13	590506,63
4681	791239,71	590509,27
4682	791256,25	590509,93
4683	791261,54	590519,86
4684	791255,59	590530,44
4685	791243,68	590537,72

4686	791235,08	590556,90
4687	791223,84	590589,97
4688	791216,56	590607,83
4689	791209,95	590616,43
4690	791205,32	590630,98
4691	791197,38	590646,20
4692	791190,77	590671,99
4693	791196,72	590683,24
4694	791209,29	590689,19
4695	791215,24	590699,11
4696	791215,90	590714,99
4697	791227,81	590723,59
4698	791225,16	590736,81
4699	791232,44	590746,74
4700	791248,98	590757,32
4701	791266,17	590757,32
4702	791281,39	590786,42
4703	791264,19	590795,02
4704	791191,43	590828,76
4705	791141,16	590851,25
4706	791016,80	590910,12
4707	790922,88	590958,40
4708	790779,34	591027,20
4709	790707,90	591062,25
4710	790629,19	591097,31
4711	790558,41	591133,69
4712	790463,16	591176,02
4713	790391,73	591205,13
4714	790318,96	591227,62
4715	790195,27	591264,66
4716	790060,33	591306,99
4717	789891,66	591358,59
4718	789733,57	591408,20
4719	789652,88	591432,67
4720	789533,81	591467,73
4721	789398,21	591506,75
4722	789256,66	591549,75
4723	789209,70	591563,64
4724	789115,11	591594,06
4725	789014,57	591624,49
4726	788919,32	591654,26
4727	788843,25	591675,42
4728	788728,82	591709,82
4729	788635,55	591737,60
4730	788566,76	591758,11
4731	788441,75	591799,78
4732	788374,28	591820,95

4733	788364,36	591795,81
4734	788349,14	591770,67
4735	788312,10	591733,63
4736	788283,00	591703,21
4737	788223,46	591653,60
4738	788189,73	591624,49
4739	788088,53	591521,97
4740	788003,86	591439,28
4741	787944,99	591402,24
4742	787920,52	591384,38
4743	787902,66	591370,49
4744	787860,99	591342,71
4745	787833,20	591325,51
4746	787807,41	591315,59
4747	787782,27	591318,24
4748	787747,21	591332,79
4749	787678,42	591360,57
4750	787604,34	591395,63
4751	787576,56	591406,21
4752	787535,55	591426,72
4753	787513,06	591445,90
4754	787460,80	591484,26
4755	787397,30	591528,58
4756	787342,40	591564,30
4757	787300,73	591591,42
4758	787304,70	591629,78
4759	787306,02	591693,95
4760	787306,02	591742,89
4761	787309,99	591792,50
4762	787311,31	591830,21
4763	787315,94	591854,68
4764	787319,25	591903,63
4765	787319,91	591950,59
4766	787324,54	591999,54
4767	787308,67	592000,86
4768	787269,64	592006,81
4769	787271,63	592057,75
4770	787290,81	592187,39
4771	787293,45	592239,65
4772	787285,52	592259,49
4773	787270,96	592305,13
4774	787263,03	592346,80
4775	787262,37	592399,06
4776	787273,61	592431,47
4777	787294,78	592451,31
4778	787297,42	592554,50
4779	787302,05	592639,83

4780	787301,39	592667,61
4781	787293,45	592685,47
4782	787275,59	592705,31
4783	787253,11	592725,16
4784	787239,88	592740,37
4785	787233,26	592762,20
4786	787224,00	592778,08
4787	787199,53	592788,00
4788	787188,28	592807,84
4789	787174,39	592834,96
4790	787144,63	592844,22
4791	787110,89	592854,80
4792	787085,09	592877,29
4793	787059,96	592913,01
4794	787051,36	592931,53
4795	787036,81	592942,12
4796	787014,32	592948,73
4797	786989,84	592961,30
4798	786980,58	592971,88
4799	786958,76	592983,79
4800	786934,94	592997,68
4801	786899,23	593009,59
4802	786878,06	593016,86
4803	786850,94	593032,74
4804	786843,66	593063,83
4805	786844,99	593187,52
4806	786846,97	593225,88
4807	786854,25	593244,40
4808	786906,50	593250,36
4809	786944,87	593256,31
4810	786972,65	593266,89
4811	786989,18	593284,75
4812	786997,78	593296,66
4813	787005,06	593313,86
4814	787005,06	593340,98
4815	787012,33	593389,26
4816	787022,92	593436,89
4817	787040,78	593436,23
4818	787044,75	593444,16
4819	787054,01	593534,78
4820	787026,89	593536,11
4821	787034,82	593583,73
4822	787010,35	593584,39
4823	787012,33	593608,21
4824	786977,28	593608,21
4825	786967,36	593604,90
4826	786956,77	593608,21

4827	786932,30	593608,21
4828	786920,39	593604,24
4829	786903,86	593600,27
4830	786871,44	593600,27
4831	786836,39	593601,59
4832	786807,94	593601,59
4833	786801,99	593604,90
4834	786796,04	593622,76
4835	786781,49	593626,06
4836	786758,33	593628,71
4837	786735,18	593632,68
4838	786733,20	593646,57
4839	786741,14	593647,23
4840	786749,74	593657,81
4841	786746,43	593681,63
4842	786761,64	593692,87
4843	786782,15	593693,53
4844	786798,02	593690,89
4845	786819,85	593685,60
4846	786828,45	593690,23
4847	786832,42	593710,73
4848	786854,91	593739,84
4849	786872,11	593755,71
4850	786889,30	593762,33
4851	786899,89	593769,60
4852	786919,73	593770,92
4853	786946,19	593765,63
4854	786959,42	593757,70
4855	786978,60	593753,73
4856	786997,78	593761,66
4857	787011,67	593780,85
4858	787018,95	593809,95
4859	787018,29	593855,59
4860	787010,35	593880,73
4861	787006,38	593901,89
4862	787005,72	593909,17
4863	786968,02	593917,77
4864	786927,01	593919,75
4865	786897,90	593920,41
4866	786844,32	593923,06
4867	786823,82	593919,75
4868	786814,56	593907,18
4869	786786,78	593900,57
4870	786770,90	593901,89
4871	786748,41	593891,31
4872	786725,26	593889,99
4873	786694,17	593895,28

4874	786690,68	593922,54
4875	786572,88	593929,01
4876	786572,31	594015,05
4877	786572,05	594054,36
4878	786490,52	594051,51
4879	786487,85	594168,07
4880	786487,76	594171,97
4881	786485,48	594271,22
4882	786485,11	594287,40
4883	786606,16	594267,43
4884	786607,43	594275,04
4885	786685,54	594362,01
4886	786704,89	594383,32
4887	786710,65	594387,14
4888	786773,26	594421,81
4889	786778,22	594424,54
4890	786823,58	594444,53
4891	786838,50	594455,67
4892	786845,10	594459,94
4893	786865,04	594474,52
4894	786895,52	594496,77
4895	786900,16	594500,17
4896	786928,62	594517,80
4897	787127,43	594644,40
4898	787128,69	594653,89
4899	787076,21	594651,14
4900	787070,13	594650,82
4901	787014,16	594647,24
4902	786997,38	594646,82
4903	786950,40	594646,22
4904	786880,89	594659,91
4905	786765,85	594682,57
4906	786735,21	594688,60
4907	786670,24	594703,16
4908	786459,49	594730,27
4909	786421,62	594729,74
4910	786348,73	594727,39
4911	786213,81	594703,28
4912	786213,36	594703,20
4913	786207,89	594701,95
4914	786208,66	594716,81
4915	786203,37	594829,92
4916	786199,40	594874,90
4917	786192,79	594956,26
4918	786186,17	595027,03
4919	786181,54	595081,27
4920	786182,87	595112,36

4921	786258,93	595134,19
4922	786327,06	595157,34
4923	786370,72	595167,26
4924	786413,05	595169,91
4925	786441,50	595200,34
4926	786477,88	595226,13
4927	786512,27	595249,95
4928	786536,08	595261,19
4929	786560,24	595263,86
4930	786560,27	595264,08
4931	786567,65	595332,23
4932	786576,61	595414,98
4933	786587,45	595511,00
4934	786591,09	595543,18
4935	786593,46	595565,17
4936	786597,72	595604,49
4937	786602,67	595650,25
4938	786606,01	595680,20
4939	786611,34	595728,02
4940	786617,06	595779,32
4941	786629,96	595887,98
4942	786641,05	595981,30
4943	786641,58	595986,12
4944	786648,46	596049,95
4945	786650,01	596064,32
4946	786655,66	596116,66
4947	786655,95	596119,29
4948	786657,77	596134,10
4949	786677,16	596291,74
4950	786690,74	596410,05
4951	786702,63	596518,51
4952	786713,28	596607,78
4953	786715,87	596629,60
4954	786718,46	596651,41
4955	786720,96	596672,30
4956	786767,45	596736,49
4957	786812,20	596797,64
4958	786840,05	596835,70
4959	786889,53	596899,83
4960	786890,50	596899,58
4961	786901,21	596917,48
4962	786903,19	596957,83
4963	786909,15	596985,61
4964	786938,91	597038,53
4965	786957,43	597058,37
4966	786981,25	597090,78
4967	786995,80	597170,82

4968	787032,18	597237,63
4969	787057,31	597256,15
4970	787084,43	597276,65
4971	787130,07	597307,74
4972	787177,70	597322,29
4973	787235,25	597337,51
4974	787280,89	597350,74
4975	787302,05	597358,01
4976	787314,62	597374,55
4977	787322,56	597402,33
4978	787317,27	597421,51
4979	787313,30	597437,39
4980	787308,67	597460,54
4981	787300,73	597494,27
4982	787292,13	597526,02
4983	787284,86	597551,16
4984	787269,64	597575,63
4985	787263,69	597588,20
4986	787260,38	597617,97
4987	787252,44	597656,99
4988	787209,45	597658,98
4989	787181,01	597660,96
4990	787180,34	597711,89
4991	787188,28	597714,54
4992	787193,57	597797,88
4993	787190,27	597800,53
4994	787179,02	597800,53
4995	787163,81	597801,19
4996	787151,90	597805,82
4997	787157,19	597860,06
4998	787193,57	597856,09
4999	787200,85	597856,75
5000	787204,82	597877,26
5001	787201,51	597894,46
5002	787191,59	597903,72
5003	787181,01	597916,95
5004	787172,41	597920,91
5005	787169,76	597932,82
5006	787174,39	597952,66
5007	787103,62	597958,62
5008	787102,29	598004,92
5009	787093,03	598006,24
5010	787071,20	598006,24
5011	787048,71	598009,55
5012	787030,19	598010,87
5013	787012,33	598018,15
5014	786998,44	598021,46

5015	786970,66	598024,76
5016	786948,83	598025,42
5017	786936,93	598032,04
5018	786933,62	598055,19
5019	786883,35	598062,47
5020	786847,63	598066,43
5021	786846,97	598073,05
5022	786852,26	598080,33
5023	786854,91	598086,28
5024	786852,26	598101,49
5025	786858,88	598123,98
5026	786852,26	598123,32
5027	786836,39	598127,29
5028	786841,68	598206,66
5029	786833,08	598239,08
5030	786823,16	598260,24
5031	786793,39	598307,21
5032	786778,18	598338,96
5033	786768,26	598364,09
5034	786745,11	598385,92
5035	786729,89	598399,15
5036	786714,02	598419,65
5037	786725,92	598428,91
5038	786735,18	598443,47
5039	786702,11	598447,43
5040	786666,39	598449,42
5041	786624,06	598450,74
5042	786596,94	598443,47
5043	786570,48	598438,17
5044	786518,89	598438,17
5045	786482,51	598441,48
5046	786472,58	598529,46
5047	786464,65	598585,02
5048	786463,32	598630,00
5049	786463,99	598690,85
5050	786452,08	598729,22
5051	786440,17	598755,01
5052	786437,53	598790,07
5053	786487,14	598786,76
5054	786566,51	598786,10
5055	786685,57	598778,83
5056	786688,88	598821,16
5057	786697,48	598860,85
5058	786686,90	598873,41
5059	786692,85	598885,98
5060	786711,37	598889,95
5061	786729,89	598896,56

5062	786717,32	598917,73
5063	786714,02	598924,35
5064	786706,08	598943,53
5065	786694,17	598964,03
5066	786674,99	598984,54
5067	786649,86	598985,86
5068	786630,67	598991,15
5069	786624,72	599014,30
5070	786625,38	599035,47
5071	786612,15	599092,36
5072	786606,20	599109,55
5073	786602,89	599144,61
5074	786610,17	599157,18
5075	786618,77	599158,50
5076	786629,35	599165,78
5077	786643,24	599176,36
5078	786660,44	599187,61
5079	786672,34	599203,48
5080	786665,07	599230,60
5081	786643,90	599253,09
5082	786608,18	599254,41
5083	786590,99	599255,08
5084	786582,39	599255,08
5085	786564,53	599251,11
5086	786550,64	599247,80
5087	786536,75	599243,17
5088	786526,82	599245,15
5089	786526,16	599251,11
5090	786526,82	599270,29
5091	786515,58	599280,21
5092	786501,03	599287,49
5093	786478,54	599290,79
5094	786458,03	599287,49
5095	786417,68	599292,78
5096	786402,47	599296,75
5097	786376,67	599297,41
5098	786346,25	599298,73
5099	786303,25	599301,38
5100	786268,86	599300,72
5101	786219,25	599306,67
5102	786178,90	599306,01
5103	786165,67	599306,67
5104	786147,81	599301,38
5105	786117,38	599288,81
5106	786093,57	599294,10
5107	786080,34	599294,10
5108	786039,99	599292,78

5109	786030,73	599293,44
5110	786015,52	599294,76
5111	786004,27	599288,81
5112	785993,69	599287,49
5113	785967,89	599282,86
5114	785950,69	599282,86
5115	785946,06	599288,15
5116	785947,39	599301,38
5117	785925,56	599304,02
5118	785900,42	599306,67
5119	785877,93	599307,33
5120	785855,44	599307,33
5121	785834,94	599309,31
5122	785832,95	599315,27
5123	785838,91	599327,17
5124	785851,48	599331,14
5125	785852,80	599345,03
5126	785827,66	599349,66
5127	785783,34	599352,31
5128	785770,78	599352,31
5129	785760,19	599352,31
5130	785749,61	599354,29
5131	785737,04	599356,28
5132	785731,75	599362,23
5133	785731,09	599376,12
5134	785737,70	599405,23
5135	785737,04	599413,16
5136	785729,77	599419,78
5137	785718,52	599419,12
5138	785703,97	599417,13
5139	785698,68	599420,44
5140	785700,00	599429,04
5141	785705,95	599431,02
5142	785709,26	599438,30
5143	785701,99	599451,53
5144	785694,05	599456,82
5145	785679,50	599458,80
5146	785674,20	599467,40
5147	785675,53	599478,65
5148	785674,20	599483,94
5149	785662,30	599489,89
5150	785653,04	599493,86
5151	785641,13	599507,09
5152	785639,81	599519,00
5153	785641,79	599534,21
5154	785629,89	599539,50
5155	785579,62	599553,39

5156	785551,17	599563,98
5157	785530,67	599574,56
5158	785451,29	599632,11
5159	785387,13	599673,78
5160	785349,43	599700,90
5161	785333,55	599714,79
5162	785320,32	599725,37
5163	785328,26	599759,77
5164	785331,57	599790,86
5165	785340,17	599792,18
5166	785363,98	599789,53
5167	785379,19	599787,55
5168	785379,86	599802,10
5169	785388,45	599808,72
5170	785391,76	599819,96
5171	785391,10	599842,45
5172	785392,42	599880,15
5173	785401,68	599906,61
5174	785422,85	599932,41
5175	785411,61	599958,87
5176	785402,34	599966,80
5177	785401,02	599976,73
5178	785402,34	599991,28
5179	785411,61	600003,85
5180	785393,08	600024,35
5181	785379,19	600031,63
5182	785360,01	600055,44
5183	785326,94	600076,61
5184	785310,40	600086,53
5185	785274,68	600159,29
5186	785215,15	600298,86
5187	785177,45	600398,74
5188	785165,54	600417,26
5189	785149,67	600419,24
5190	785136,44	600420,56
5191	785127,84	600418,58
5192	785115,93	600409,32
5193	785102,04	600402,71
5194	785092,12	600398,08
5195	785080,21	600399,40
5196	785069,63	600399,40
5197	785059,71	600397,41
5198	785047,80	600386,83
5199	785022,67	600370,29
5200	784996,21	600364,34
5201	784996,87	600355,74
5202	785000,18	600337,88

5203	784997,53	600314,07
5204	784991,58	600292,24
5205	784990,92	600282,98
5206	784982,32	600273,06
5207	784972,40	600264,46
5208	784960,49	600261,81
5209	784947,26	600273,72
5210	784934,69	600294,89
5211	784922,13	600306,13
5212	784895,67	600321,35
5213	784878,47	600325,31
5214	784865,90	600340,53
5215	784853,33	600353,76
5216	784841,43	600365,00
5217	784838,12	600384,85
5218	784841,43	600398,74
5219	784840,11	600408,66
5220	784830,18	600421,89
5221	784812,32	600429,83
5222	784802,40	600445,04
5223	784788,51	600458,27
5224	784767,34	600474,14
5225	784766,68	600491,34
5226	784762,05	600508,54
5227	784758,75	600542,27
5228	784758,08	600574,02
5229	784760,07	600614,37
5230	784762,71	600640,17
5231	784764,70	600651,41
5232	784771,31	600650,09
5233	784787,74	600640,00
5234	784803,06	600636,20
5235	784812,99	600632,23
5236	784830,18	600618,34
5237	784844,07	600611,06
5238	784854,00	600598,50
5239	784864,05	600594,77
5240	784865,90	600600,48
5241	784867,89	600617,02
5242	784869,21	600640,17
5243	784869,87	600686,47
5244	784873,84	600728,14
5245	784876,49	600748,65
5246	784880,45	600760,55
5247	784885,75	600766,51
5248	784894,34	600767,17
5249	784902,28	600765,18

5250	784907,57	600781,06
5251	784907,57	600829,35
5252	784906,25	600834,64
5253	784912,87	600841,25
5254	784919,48	600835,96
5255	784924,11	600829,35
5256	784934,03	600828,68
5257	784941,97	600837,95
5258	784946,60	600848,53
5259	784957,18	600852,50
5260	784971,07	600862,42
5261	784987,61	600873,66
5262	785015,39	600882,26
5263	785033,91	600890,20
5264	785051,77	600896,15
5265	785070,95	600898,14
5266	785086,17	600903,43
5267	785099,40	600916,00
5268	785105,35	600916,66
5269	785109,32	600921,95
5270	785115,27	600930,55
5271	785123,21	600934,52
5272	785129,16	600933,86
5273	785133,79	600940,47
5274	785135,78	600952,38
5275	785133,79	600962,30
5276	785143,05	600962,30
5277	785149,67	600969,58
5278	785159,59	600975,53
5279	785168,19	600973,54
5280	785175,46	600976,19
5281	785180,76	600980,82
5282	785188,69	600986,77
5283	785199,28	600986,77
5284	785207,21	600984,13
5285	785210,52	600980,16
5286	785221,77	600984,79
5287	785231,69	600989,42
5288	785238,96	600996,03
5289	785244,26	601001,99
5290	785245,58	601014,55
5291	785250,21	601021,17
5292	785262,12	601023,15
5293	785271,38	601028,45
5294	785273,36	601035,72
5295	785287,25	601041,67
5296	785298,50	601041,01

5297	785308,42	601035,72
5298	785316,36	601034,40
5299	785324,95	601034,40
5300	785342,15	601039,69
5301	785367,29	601053,58
5302	785402,34	601062,84
5303	785411,61	601058,87
5304	785426,16	601054,90
5305	785453,28	601058,87
5306	785473,12	601055,56
5307	785496,27	601050,27
5308	785518,10	601043,00
5309	785537,28	601035,06
5310	785545,22	601032,41
5311	785566,39	601033,08
5312	785592,18	601023,81
5313	785611,37	601008,60
5314	785617,98	600993,39
5315	785625,92	600976,85
5316	785648,41	600972,22
5317	785668,91	600968,91
5318	785690,74	600964,95
5319	785717,86	600962,96
5320	785737,70	600962,96
5321	785753,58	600960,31
5322	785766,81	600958,33
5323	785777,39	600958,99
5324	785793,93	600957,67
5325	785805,83	600950,39
5326	785815,76	600949,73
5327	785821,71	600953,04
5328	785827,66	600957,67
5329	785836,92	600962,30
5330	785847,51	600962,30
5331	785867,35	600962,96
5332	785887,19	600963,62
5333	785905,71	600973,54
5334	785911,01	600985,45
5335	785917,62	600990,74
5336	785926,88	601015,88
5337	785934,82	601023,81
5338	785942,76	601034,40
5339	785947,39	601046,97
5340	785950,03	601061,52
5341	785959,95	601067,47
5342	785959,29	601074,75
5343	785950,03	601080,04



5344	785939,45	601085,99
5345	785936,14	601093,27
5346	785939,45	601110,47
5347	785946,73	601127,00
5348	785957,31	601148,17
5349	785967,89	601152,14
5350	785985,09	601164,04
5351	785991,70	601181,90
5352	785963,26	601185,21
5353	785939,45	601191,83
5354	785925,56	601199,10
5355	785908,36	601207,04
5356	785881,90	601222,25
5357	785862,06	601235,48
5358	785844,20	601248,71
5359	785828,32	601254,00
5360	785793,27	601263,92
5361	785768,79	601270,54
5362	785749,61	601272,52
5363	785719,84	601279,14
5364	785699,34	601283,77
5365	785689,42	601289,06
5366	785657,01	601337,35
5367	785650,39	601341,98
5368	785649,07	601347,27
5369	785651,71	601354,54
5370	785660,31	601353,22
5371	785668,91	601351,24
5372	785674,20	601356,53
5373	785670,24	601366,45
5374	785657,67	601373,06
5375	785642,45	601377,03
5376	785629,89	601390,92
5377	785617,32	601405,48
5378	785609,38	601408,12
5379	785596,15	601406,14
5380	785586,89	601403,49
5381	785568,37	601414,74
5382	785547,20	601435,24
5383	785530,67	601449,79
5384	785502,23	601478,24
5385	785487,67	601508,00
5386	785476,17	601539,85
5387	785438,94	601636,15
5388	785410,18	601690,94
5389	785311,37	601778,39
5390	785221,77	601879,08

5391	785201,92	601885,03
5392	785151,65	601896,28
5393	785084,84	601911,49
5394	785010,76	601927,37
5395	784897,65	601953,16
5396	784784,54	601977,64
5397	784757,42	601979,62
5398	784726,33	601983,59
5399	784691,94	602000,13
5400	784704,51	602021,29
5401	784713,77	602042,46
5402	784696,57	602056,35
5403	784675,40	602062,30
5404	784647,62	602060,32
5405	784618,52	602058,34
5406	784594,04	602063,63
5407	784576,18	602075,53
5408	784555,68	602097,36
5409	784547,74	602109,93
5410	784545,76	602131,76
5411	784556,34	602144,99
5412	784578,17	602164,17
5413	784566,92	602174,75
5414	784554,36	602187,32
5415	784527,24	602209,81
5416	784515,33	602211,79
5417	784519,30	602279,26
5418	784527,24	602453,89
5419	784525,91	602467,12
5420	784531,20	602469,10
5421	784537,16	602468,44
5422	784545,76	602467,12
5423	784555,68	602470,42
5424	784551,05	602486,30
5425	784520,62	602517,39
5426	784477,63	602561,04
5427	784420,08	602614,62
5428	784444,55	602639,10
5429	784501,44	602693,34
5430	784553,69	602742,95
5431	784602,64	602789,91
5432	784623,81	602809,09
5433	784684,00	602869,95
5434	784712,44	602897,73
5435	784776,61	602958,58
5436	784806,37	602988,35
5437	784875,82	603055,15

5438	784896,99	603075,66
5439	784946,60	603121,96
5440	785005,47	603180,17
5441	785045,16	603214,56
5442	785120,56	603287,99
5443	785162,24	603329,00
5444	785208,54	603372,65
5445	785231,69	603393,82
5446	785255,50	603408,37
5447	785274,02	603418,29
5448	785376,55	603438,14
5449	785400,36	603467,24
5450	785447,32	603514,87
5451	785510,16	603594,90
5452	785545,88	603635,25
5453	785592,84	603686,85
5454	785623,27	603725,21
5455	785643,78	603750,35
5456	785655,02	603768,87
5457	785673,54	603786,73
5458	785691,40	603803,26
5459	785709,26	603821,78
5460	785744,98	603851,55
5461	785782,02	603897,19
5462	785820,39	603938,20
5463	785843,54	603968,63
5464	785887,86	604016,91
5465	785901,08	604033,45
5466	785920,93	604053,29
5467	785944,74	604083,06
5468	785957,31	604094,97
5469	785971,86	604117,46
5470	785987,07	604145,90
5471	786012,21	604188,89
5472	786026,76	604212,71
5473	786039,99	604253,72
5474	786050,57	604273,56
5475	786071,08	604305,31
5476	786093,57	604346,98
5477	786145,82	604342,35
5478	786215,28	604341,69
5479	786253,64	604341,69
5480	786388,58	604339,71
5481	786401,15	604620,16
5482	786400,49	604665,14
5483	786429,59	604630,09
5484	786509,63	604522,93

5485	786548,65	604520,28
5486	786673,01	604520,28
5487	786734,52	604520,28
5488	786774,87	604513,01
5489	786813,24	604509,70
5490	786847,63	604512,35
5491	786850,28	604517,64
5492	786850,94	604569,89
5493	786833,74	604626,78
5494	786919,73	604627,44
5495	786958,09	604636,04
5496	786964,71	604738,56
5497	787000,43	604724,01
5498	787096,34	604687,63
5499	787134,04	604671,10
5500	787196,88	604647,95
5501	787224,66	604905,91
5502	787243,18	604907,90
5503	787287,50	604895,33
5504	787295,44	604974,04
5505	787319,25	604953,54
5506	787335,13	604951,55
5507	787517,69	604948,91
5508	787589,13	604945,60
5509	787611,62	604946,92
5510	787635,43	604948,91
5511	787661,23	604950,89
5512	787673,13	604955,52
5513	787692,98	604957,51
5514	787738,62	604961,48
5515	787755,15	604964,78
5516	787756,48	604978,67
5517	787754,49	605020,35
5518	787761,11	605031,59
5519	787806,08	605038,21
5520	787878,18	605017,70
5521	787935,73	605009,10
5522	788003,20	604993,89
5523	788041,56	604989,92
5524	788052,15	604993,89
5525	788050,82	605009,76
5526	788030,98	605098,40
5527	788045,53	605095,09
5528	788113,00	605075,91
5529	788145,41	605061,36
5530	788165,92	605044,82
5531	788226,11	604988,60

5532	788279,69	604938,99
5533	788281,01	604944,28
5534	788284,98	605000,50
5535	788303,98	605043,64
5536	788308,28	605098,61
5537	788309,06	605108,58
5538	788320,00	605240,92
5539	788335,93	605448,60
5540	788348,30	605643,84
5541	788355,32	605724,34
5542	788357,80	605768,70
5543	788363,09	605863,31
5544	788364,33	605879,83
5545	788367,93	605927,64
5546	788374,78	606018,58
5547	788382,83	606118,89
5548	788382,96	606121,44
5549	788385,48	606172,25
5550	788390,56	606274,34
5551	788408,39	606439,99
5552	788408,92	606444,88
5553	788415,47	606553,27
5554	788419,71	606623,37
5555	788421,37	606650,96
5556	788426,07	606729,20
5557	788426,29	606729,23
5558	788427,92	606759,95
5559	788435,06	606844,16
5560	788254,48	606856,12
5561	788128,39	606863,01
5562	787940,21	606872,38
5563	787920,23	606873,55
5564	787855,36	607240,72
5565	787858,01	607270,62
5566	787692,13	607343,62
5567	787540,14	607405,10
5568	787302,95	607281,13
5569	787197,62	607050,56
5570	787151,78	606922,16
5571	787131,03	606923,30
5572	787000,45	606926,42
5573	786894,46	606930,21
5574	786713,93	606941,22
5575	786591,71	606948,75
5576	786357,15	606961,42
5577	786275,51	606965,67
5578	786111,06	606975,03

5579	785938,65	606985,18
5580	785718,58	606999,07
5581	785565,65	607009,02
5582	785355,48	607020,79
5583	785066,12	607040,07
5584	784931,80	607044,58
5585	784733,11	607059,05
5586	784550,14	607069,80
5587	784322,77	607081,95
5588	784247,27	607085,86
5589	784137,64	607092,03
5590	784056,28	607097,99
5591	783955,74	607106,59
5592	783871,07	607112,54
5593	783696,44	607122,46
5594	783685,86	607122,46
5595	783600,53	607125,11
5596	783531,74	607132,38
5597	783525,13	607132,38
5598	783499,99	607132,38
5599	783451,04	607133,71
5600	783418,63	607137,01
5601	783363,07	607143,63
5602	783298,91	607143,63
5603	783166,62	607149,58
5604	783114,36	607156,20
5605	783078,64	607160,83
5606	783041,60	607162,81
5607	783018,77	607162,42
5608	783018,13	607158,53
5609	782841,94	607168,68
5610	782842,08	607171,95
5611	782824,49	607172,93
5612	782824,38	607170,69
5613	782627,53	607183,15
5614	782523,09	607189,77
5615	782371,74	607196,77
5616	782368,12	607196,99
5617	782368,36	607200,56
5618	782280,49	607204,48
5619	782231,69	607206,65
5620	782091,17	607213,99
5621	782035,51	607216,91
5622	781912,76	607223,31
5623	781893,66	607224,30
5624	781723,90	607233,65
5625	781697,98	607235,07

5626	781656,40	607237,36
5627	781655,69	607237,40
5628	781650,98	607237,66
5629	781604,75	607240,20
5630	781598,47	607240,56
5631	781567,41	607242,35
5632	781423,55	607250,67
5633	781417,19	607251,04
5634	781399,34	607252,07
5635	781356,94	607254,52
5636	781282,36	607259,14
5637	781230,93	607262,34
5638	781167,82	607266,25
5639	781140,70	607267,94
5640	781130,33	607268,58
5641	781094,18	607270,82
5642	780999,65	607279,33
5643	780991,35	607264,38
5644	780957,03	607203,33
5645	780918,35	607134,55
5646	780893,03	607078,55
5647	780871,44	607030,80
5648	780858,58	606997,82
5649	780819,39	606902,36
5650	780791,42	606829,31
5651	780755,47	606740,96
5652	780754,66	606738,63
5653	780743,19	606705,99
5654	780730,11	606708,04
5655	780710,72	606647,30
5656	780722,86	606643,72
5657	780682,56	606522,70
5658	780655,89	606440,68
5659	780631,56	606364,27
5660	780589,02	606225,64
5661	780591,51	606201,26
5662	780593,24	606184,46
5663	780546,57	606073,73
5664	780493,42	605933,73
5665	780464,66	605826,63
5666	780436,83	605731,79
5667	780430,67	605710,83
5668	780406,29	605652,60
5669	780382,18	605595,01
5670	780357,06	605526,58
5671	780330,69	605451,09
5672	780302,41	605358,00

5673	780276,13	605279,52
5674	780246,70	605176,89
5675	780231,02	605123,69
5676	780227,03	605110,14
5677	780225,84	605106,28
5678	780223,76	605098,43
5679	780222,58	605093,97
5680	780194,75	605006,90
5681	780153,63	604875,00
5682	780122,57	604778,31
5683	780092,75	604686,03
5684	780067,78	604608,76
5685	780031,18	604495,38
5686	779992,51	604375,15
5687	779955,36	604249,45
5688	779936,08	604184,88
5689	779918,58	604125,99
5690	779881,27	604011,52
5691	779867,14	603967,66
5692	779848,17	603909,15
5693	779834,60	603867,32
5694	779785,43	603822,71
5695	779783,14	603813,82
5696	779766,52	603721,46
5697	779747,38	603619,78
5698	779709,38	603513,19
5699	779688,98	603451,73
5700	779670,80	603391,24
5701	779655,96	603345,48
5702	779678,17	603313,96
5703	779638,89	603202,90
5704	779612,08	603108,00
5705	779596,23	603051,56
5706	779562,32	602946,38
5707	779532,76	602854,53
5708	779514,70	602864,65
5709	779483,62	602880,53
5710	779448,56	602896,40
5711	779424,75	602899,71
5712	779389,69	602899,05
5713	779365,88	602901,70
5714	779342,73	602903,68
5715	779309,65	602904,34
5716	779260,04	602905,00
5717	779187,28	602909,30
5718	779148,26	602912,61
5719	779125,11	602910,62

5720	779111,21	602905,99
5721	779085,42	602888,80
5722	779054,99	602866,31
5723	779013,98	602837,86
5724	778996,78	602828,60
5725	778969,00	602815,37
5726	778933,28	602812,07
5727	778863,83	602806,78
5728	778856,55	602818,68
5729	778851,92	602853,74
5730	778814,88	602854,40
5731	778808,27	602914,59
5732	778761,30	602911,29
5733	778711,03	602905,99
5734	778673,33	602900,70
5735	778675,31	602934,44
5736	778670,68	602940,39
5737	778627,69	602954,94
5738	778595,94	602964,86
5739	778582,05	602924,52
5740	778564,85	602866,31
5741	778557,57	602845,14
5742	778550,96	602814,05
5743	778536,41	602766,43
5744	778524,50	602733,35
5745	778512,59	602712,85
5746	778505,32	602691,02
5747	778488,12	602658,61
5748	778482,17	602632,15
5749	778476,21	602604,37
5750	778461,00	602567,99
5751	778449,76	602531,61
5752	778443,80	602516,40
5753	778437,19	602495,89
5754	778431,90	602476,05
5755	778429,91	602472,08
5756	778419,99	602466,12
5757	778416,68	602456,86
5758	778419,33	602447,60
5759	778422,64	602437,68
5760	778424,62	602430,41
5761	778421,98	602420,48
5762	778415,36	602415,19
5763	778409,41	602413,87
5764	778398,16	602413,87
5765	778387,58	602413,87
5766	778377,00	602409,90

5767	778363,77	602400,64
5768	778345,25	602399,32
5769	778312,83	602417,84
5770	778290,34	602435,04
5771	778280,42	602451,57
5772	778269,18	602469,43
5773	778259,26	602478,03
5774	778246,69	602488,61
5775	778250,00	602515,73
5776	778242,06	602546,16
5777	778214,28	602559,39
5778	778191,13	602565,34
5779	778124,98	602590,48
5780	778094,55	602585,85
5781	778082,65	602582,54
5782	778065,45	602448,93
5783	778009,23	602460,83
5784	777983,43	602464,80
5785	777953,66	602473,40
5786	777911,33	602484,65
5787	777884,87	602488,61
5788	777845,84	602492,58
5789	777805,50	602498,54
5790	777766,47	602503,17
5791	777763,82	602495,89
5792	777756,55	602470,75
5793	777755,23	602450,91
5794	777746,63	602420,48
5795	777734,06	602378,15
5796	777722,81	602353,68
5797	777710,91	602321,27
5798	777700,32	602280,25
5799	777697,68	602261,73
5800	777699,00	602233,95
5801	777689,74	602194,27
5802	777683,13	602162,52
5803	777675,19	602128,78
5804	777661,30	602071,90
5805	777650,71	602020,96
5806	777640,13	601988,55
5807	777625,58	601939,60
5808	777617,64	601919,76
5809	777772,42	601905,87
5810	777868,33	601895,95
5811	777977,45	601886,69
5812	777975,16	601855,27
5813	777967,22	601795,74

5814	777952,01	601707,76
5815	777945,39	601683,95
5816	777928,86	601662,12
5817	777909,01	601641,62
5818	777900,42	601618,47
5819	777906,37	601543,72
5820	777923,57	601543,72
5821	777935,47	601544,38
5822	777950,69	601543,06
5823	777969,87	601541,08
5824	777976,48	601541,08
5825	777985,08	601543,06
5826	777993,02	601546,37
5827	777998,97	601552,98
5828	778004,93	601563,56
5829	778009,56	601569,52
5830	778016,17	601582,09
5831	778022,12	601592,01
5832	778020,80	601602,59
5833	778022,12	601623,10
5834	778034,03	601625,74
5835	778052,55	601627,06
5836	778051,89	601593,99
5837	778047,92	601554,97
5838	778048,58	601511,97
5839	778049,90	601488,16
5840	778055,20	601488,16
5841	778069,09	601486,17
5842	778084,30	601478,90
5843	778093,56	601467,65
5844	778092,90	601444,50
5845	778090,25	601392,25
5846	778085,62	601333,38
5847	778084,96	601273,18
5848	778081,65	601226,88
5849	778080,33	601183,89
5850	778106,13	601183,23
5851	778115,39	601181,24
5852	778112,08	601120,39
5853	778108,11	601064,16
5854	778106,13	601037,71
5855	778106,13	601023,15
5856	778111,42	601020,51
5857	778126,63	601019,85
5858	778129,94	600970,90
5859	778124,65	600939,81
5860	778108,77	600921,29

5861	778106,13	600916,66
5862	778096,87	600919,30
5863	778087,61	600923,93
5864	778075,70	600928,56
5865	778068,43	600931,87
5866	778058,50	600933,86
5867	778047,26	600934,52
5868	778041,31	600929,89
5869	778030,72	600929,23
5870	778022,78	600936,50
5871	778014,85	600939,15
5872	778007,57	600931,87
5873	778004,26	600939,81
5874	778003,60	600948,41
5875	777996,99	600958,33
5876	777989,71	600966,27
5877	777977,81	600967,59
5878	777968,55	600972,88
5879	777959,28	600972,88
5880	777945,39	600972,22
5881	777928,20	600980,16
5882	777916,29	600988,10
5883	777912,98	600997,36
5884	777905,05	601008,60
5885	777895,12	601021,17
5886	777888,51	601027,78
5887	777883,22	601029,11
5888	777874,62	601028,45
5889	777869,33	601027,78
5890	777860,73	601025,14
5891	777855,44	601020,51
5892	777849,48	601020,51
5893	777847,50	601031,75
5894	777848,16	601047,63
5895	777844,19	601078,72
5896	777846,84	601095,25
5897	777839,56	601110,47
5898	777829,64	601115,10
5899	777820,38	601119,73
5900	777804,50	601121,05
5901	777789,95	601123,03
5902	777778,71	601124,36
5903	777764,15	601124,36
5904	777758,86	601123,70
5905	777752,25	601117,74
5906	777744,97	601116,42
5907	777741,67	601127,00

5908	777741,67	601151,48
5909	777735,05	601177,27
5910	777741,00	601185,21
5911	777756,88	601185,87
5912	777766,14	601184,55
5913	777767,46	601201,09
5914	777772,75	601248,71
5915	777774,74	601257,31
5916	777780,03	601259,96
5917	777785,32	601267,23
5918	777782,68	601280,46
5919	777783,34	601310,23
5920	777786,64	601345,28
5921	777811,12	601357,85
5922	777830,30	601355,21
5923	777860,73	601355,21
5924	777907,93	601355,86
5925	777909,49	601490,79
5926	777909,68	601495,43
5927	777895,78	601494,77
5928	777875,94	601494,11
5929	777848,82	601493,45
5930	777828,32	601494,77
5931	777774,74	601494,77
5932	777751,70	601496,50
5933	777612,00	601498,60
5934	777611,76	601520,13
5935	777540,77	601517,64
5936	777526,97	601597,71
5937	777518,95	601597,43
5938	777379,81	601583,54
5939	777263,12	601571,95
5940	777236,73	601568,52
5941	777164,90	601561,49
5942	777155,01	601655,38
5943	777011,47	601641,19
5944	777019,75	601547,90
5945	776980,37	601543,51
5946	776857,17	601531,94
5947	776857,96	601502,05
5948	776861,26	601443,84
5949	776847,37	601441,86
5950	776830,18	601442,52
5951	776831,50	601428,63
5952	776831,50	601422,67
5953	776831,50	601414,08
5954	776834,81	601385,63

5955	776834,14	601354,54
5956	776833,48	601313,53
5957	776830,18	601291,04
5958	776829,51	601273,18
5959	776826,87	601267,89
5960	776824,22	601271,86
5961	776817,61	601285,75
5962	776803,72	601299,64
5963	776790,49	601314,20
5964	776780,57	601314,86
5965	776781,23	601302,95
5966	776781,23	601275,17
5967	776783,21	601252,68
5968	776786,52	601214,98
5969	776790,49	601172,64
5970	776787,84	601150,15
5971	776781,23	601148,17
5972	776777,26	601148,17
5973	776767,34	601148,17
5974	776756,75	601148,17
5975	776745,51	601146,18
5976	776736,25	601149,49
5977	776722,36	601150,15
5978	776719,71	601138,25
5979	776719,05	601129,65
5980	776721,70	601128,33
5981	776725,67	601124,36
5982	776728,97	601117,74
5983	776725,00	601113,77
5984	776716,40	601114,43
5985	776691,27	601114,43
5986	776674,73	601109,80
5987	776638,35	601110,47
5988	776629,09	601105,84
5989	776613,22	601106,50
5990	776597,34	601113,11
5991	776593,37	601121,71
5992	776583,45	601124,36
5993	776567,58	601131,63
5994	776557,65	601134,28
5995	776551,70	601133,62
5996	776541,12	601133,62
5997	776527,23	601134,28
5998	776517,31	601134,28
5999	776511,35	601132,29
6000	776501,43	601131,63
6001	776482,25	601131,63

6002	776471,00	601130,97
6003	776457,77	601130,31
6004	776445,21	601128,33
6005	776424,04	601127,66
6006	776411,47	601126,34
6007	776378,40	601126,34
6008	776349,96	601128,33
6009	776320,19	601127,66
6010	776293,07	601133,62
6011	776262,64	601129,65
6012	776244,12	601126,34
6013	776221,63	601125,02
6014	776209,07	601124,36
6015	776191,87	601119,73
6016	776177,98	601120,39
6017	776163,43	601120,39
6018	776148,87	601119,73
6019	776129,03	601120,39
6020	776111,83	601119,73
6021	776088,68	601122,37
6022	776071,48	601122,37
6023	776058,92	601123,03
6024	776050,32	601128,33
6025	776036,43	601127,00
6026	776025,84	601125,02
6027	776015,26	601124,36
6028	776006,00	601120,39
6029	775989,46	601118,40
6030	775981,52	601113,77
6031	775972,93	601101,87
6032	775968,96	601084,67
6033	775965,65	601066,15
6034	775964,33	601043,00
6035	775965,65	601026,46
6036	775925,30	601030,43
6037	775880,32	601037,04
6038	775839,97	601042,34
6039	775793,67	601045,64
6040	775679,90	601056,89
6041	775625,00	601062,84
6042	775574,07	601065,49
6043	775532,39	601068,13
6044	775506,60	601070,12
6045	775466,91	601074,09
6046	775425,24	601077,39
6047	775385,55	601077,39
6048	775361,08	601080,04

6049	775332,63	601083,35
6050	775296,25	601085,33
6051	775228,12	601089,30
6052	775144,12	601096,58
6053	775110,38	601098,56
6054	775068,05	601100,54
6055	775032,33	601103,85
6056	775003,09	601107,09
6057	774982,51	601112,58
6058	774920,49	601130,99
6059	774777,42	601172,02
6060	774760,95	601172,26
6061	774748,33	601174,00
6062	774726,30	601174,23
6063	774706,76	601176,37
6064	774641,60	601178,43
6065	774525,67	601179,12
6066	774415,92	601180,49
6067	774364,47	601183,92
6068	774336,35	601178,43
6069	774315,08	601166,08
6070	774279,41	601157,85
6071	774234,83	601154,42
6072	774206,70	601164,71
6073	774182,01	601178,43
6074	774160,06	601184,61
6075	774094,89	601183,92
6076	773930,95	601181,86
6077	773845,43	601182,73
6078	773795,82	601183,23
6079	773707,47	601182,16
6080	773673,03	601177,06
6081	773644,22	601164,03
6082	773610,61	601145,51
6083	773585,92	601134,53
6084	773562,60	601130,42
6085	773529,67	601135,90
6086	773504,98	601145,51
6087	773485,08	601166,77
6088	773465,88	601191,47
6089	773439,13	601203,13
6090	773409,63	601209,99
6091	773382,19	601215,47
6092	773346,52	601221,65
6093	773329,99	601223,47
6094	773328,18	601217,28
6095	773317,44	601180,45



6096	773245,16	600972,23
6097	773187,92	600777,54
6098	773154,07	600643,73
6099	773140,45	600604,22
6100	773134,33	600580,94
6101	773103,35	600462,79
6102	773080,68	600396,43
6103	772972,31	600517,08
6104	772920,75	600574,49
6105	772831,87	600675,49
6106	772885,56	600850,02
6107	772931,59	600993,76
6108	772974,34	601130,39
6109	772984,52	601163,93
6110	772989,76	601181,24
6111	773015,61	601266,46
6112	773005,32	601470,01
6113	773004,93	601477,84
6114	773000,03	601574,72
6115	772998,13	601612,47
6116	773040,38	601787,81
6117	773044,00	601802,46
6118	773047,47	601816,51
6119	773075,45	601929,67
6120	773108,45	602058,81
6121	773109,81	602064,15
6122	773095,13	602078,58
6123	773047,26	602125,62
6124	773018,01	602154,36
6125	773007,50	602164,59
6126	772946,51	602223,92
6127	772874,02	602295,38
6128	772865,63	602303,66
6129	772788,44	602378,02
6130	772595,95	602429,34
6131	772372,18	602487,33
6132	772404,85	602583,28
6133	772445,66	602702,44
6134	772458,42	602739,80
6135	772413,00	602730,55
6136	772416,93	602758,82
6137	772416,26	602792,55
6138	772410,97	602830,92
6139	772395,10	602871,93
6140	772375,92	602906,99
6141	772360,04	602943,37
6142	772347,47	602992,31

6143	772344,83	603039,94
6144	772340,20	603152,39
6145	772335,57	603227,13
6146	772334,90	603272,11
6147	772338,87	603297,91
6148	772344,17	603317,75
6149	772354,75	603341,56
6150	772380,55	603420,28
6151	772391,79	603461,29
6152	772411,63	603543,97
6153	772418,91	603596,89
6154	772420,23	603634,59
6155	772423,54	603703,38
6156	772418,25	603760,27
6157	772408,33	603792,02
6158	772395,76	603816,49
6159	772376,58	603852,87
6160	772362,69	603878,67
6161	772362,69	603892,56
6162	772371,95	603914,39
6163	772379,88	603935,55
6164	772389,81	603961,35
6165	772393,77	603993,76
6166	772395,76	604012,28
6167	772404,36	604030,14
6168	772405,68	604057,26
6169	772412,30	604073,14
6170	772418,91	604103,56
6171	772425,80	604131,06
6172	772415,77	604135,05
6173	772385,18	604157,21
6174	772402,57	604229,02
6175	772404,36	604261,65
6176	772410,97	604296,71
6177	772413,62	604325,81
6178	772415,56	604391,14
6179	772370,34	604392,11
6180	772348,79	604391,35
6181	772256,24	604391,95
6182	772224,55	604392,15
6183	772225,34	604404,67
6184	772233,03	604533,20
6185	772233,11	604534,54
6186	772234,53	604558,40
6187	772236,76	604595,63
6188	772241,53	604701,49
6189	772243,52	604738,52

6190	772244,33	604753,58
6191	772246,28	604790,11
6192	772226,65	604791,40
6193	771893,21	604806,94
6194	771860,56	604808,47
6195	771719,42	604815,04
6196	771714,34	604815,28
6197	771637,64	604818,85
6198	771636,77	604820,40
6199	771614,37	604860,19
6200	771576,24	604927,93
6201	771565,59	604955,34
6202	771548,27	604999,85
6203	771539,95	605021,25
6204	771514,25	605054,88
6205	771476,13	605075,30
6206	771382,99	605144,37
6207	771316,74	605210,52
6208	771309,86	605217,38
6209	771208,70	605299,33
6210	771188,77	605315,48
6211	771187,28	605316,69
6212	771061,32	605340,80
6213	771026,22	605357,08
6214	770945,83	605356,63
6215	770942,53	605349,75
6216	770938,57	605339,83
6217	770931,95	605314,03
6218	770920,71	605283,61
6219	770918,72	605283,61
6220	770906,82	605285,59
6221	770890,28	605288,90
6222	770867,13	605290,22
6223	770848,61	605291,54
6224	770835,38	605288,24
6225	770829,43	605276,33
6226	770826,12	605245,24
6227	770820,17	605222,75
6228	770805,61	605222,09
6229	770791,06	605225,40
6230	770777,17	605227,38
6231	770762,62	605227,38
6232	770752,70	605222,75
6233	770745,42	605226,72
6234	770735,50	605234,00
6235	770715,65	605244,58
6236	770673,32	605265,75

6237	770657,45	605271,70
6238	770641,57	605276,99
6239	770640,25	605280,96
6240	770643,56	605296,84
6241	770655,46	605349,75
6242	770675,97	605424,50
6243	770687,87	605466,83
6244	770681,26	605474,11
6245	770666,71	605489,32
6246	770654,80	605502,55
6247	770630,33	605525,70
6248	770595,93	605557,45
6249	770554,92	605596,48
6250	770551,61	605594,49
6251	770549,63	605586,55
6252	770543,68	605582,59
6253	770533,75	605582,59
6254	770518,54	605585,89
6255	770509,28	605589,86
6256	770503,33	605572,00
6257	770503,33	605558,11
6258	770498,03	605549,51
6259	770494,07	605534,30
6260	770488,11	605519,09
6261	770470,92	605517,76
6262	770459,67	605515,12
6263	770451,07	605507,84
6264	770438,50	605497,26
6265	770377,65	605502,55
6266	770356,48	605509,16
6267	770343,92	605511,81
6268	770342,59	605507,84
6269	770341,93	605496,60
6270	770325,39	605496,60
6271	770310,18	605495,93
6272	770291,00	605493,29
6273	770275,12	605493,29
6274	770254,62	605493,29
6275	770245,36	605492,63
6276	770220,88	605491,97
6277	770199,06	605491,97
6278	770175,24	605496,60
6279	770148,78	605507,84
6280	770130,93	605515,78
6281	770113,07	605525,70
6282	770105,13	605536,28
6283	770090,58	605543,56

6284	770054,20	605566,05
6285	770029,06	605580,60
6286	770013,85	605591,18
6287	769999,96	605607,72
6288	769988,05	605629,55
6289	769970,85	605646,75
6290	769953,65	605660,64
6291	769943,07	605669,90
6292	769933,15	605683,79
6293	769919,26	605718,85
6294	769898,75	605773,09
6295	769892,14	605786,31
6296	769883,54	605812,77
6297	769872,30	605855,11
6298	769853,11	605896,78
6299	769843,85	605925,22
6300	769831,95	605972,85
6301	769821,36	606005,26
6302	769805,49	606049,58
6303	769791,60	606071,40
6304	769766,46	606083,31
6305	769745,96	606087,28
6306	769724,79	606115,06
6307	769711,56	606160,04
6308	769701,64	606179,22
6309	769698,99	606180,54
6310	769691,72	606186,50
6311	769686,43	606189,80
6312	769681,13	606198,40
6313	769676,50	606207,66
6314	769668,57	606211,63
6315	769665,26	606217,59
6316	769651,37	606231,48
6317	769648,06	606244,71
6318	769642,11	606253,97
6319	769632,85	606267,86
6320	769625,57	606277,78
6321	769620,94	606279,76
6322	769607,71	606282,41
6323	769597,79	606293,65
6324	769579,93	606315,48
6325	769567,36	606324,08
6326	769562,73	606329,37
6327	769554,13	606337,97
6328	769544,87	606345,25
6329	769537,60	606344,59
6330	769528,34	606340,62

6331	769520,40	606337,31
6332	769501,88	606330,70
6333	769493,94	606337,31
6334	769484,68	606343,92
6335	769475,42	606348,55
6336	769462,85	606348,55
6337	769452,93	606347,23
6338	769440,36	606349,22
6339	769437,06	606357,15
6340	769446,32	606364,43
6341	769440,36	606369,06
6342	769427,80	606376,34
6343	769415,89	606385,60
6344	769405,31	606394,20
6345	769394,06	606406,10
6346	769382,82	606413,38
6347	769376,20	606425,95
6348	769368,93	606431,90
6349	769360,99	606439,84
6350	769345,77	606455,71
6351	769336,51	606464,31
6352	769325,27	606468,94
6353	769313,36	606480,18
6354	769310,06	606493,41
6355	769304,76	606505,98
6356	769310,72	606513,92
6357	769316,01	606515,24
6358	769319,98	606526,49
6359	769321,96	606539,72
6360	769320,64	606545,67
6361	769315,35	606554,27
6362	769317,99	606561,54
6363	769325,93	606561,54
6364	769333,87	606562,87
6365	769335,19	606565,51
6366	769328,58	606570,14
6367	769319,32	606572,79
6368	769311,38	606572,79
6369	769304,10	606570,14
6370	769298,81	606570,14
6371	769295,50	606578,08
6372	769289,55	606584,70
6373	769284,32	606601,70
6374	769247,42	606596,97
6375	769160,81	606585,87
6376	769123,92	606581,20
6377	769098,53	606577,97

6378	769096,43	606577,71
6379	768985,94	606563,72
6380	768857,91	606547,22
6381	768730,86	606531,25
6382	768730,88	606416,67
6383	768730,66	606400,88
6384	768730,43	606385,09
6385	768730,26	606373,36
6386	768730,74	606274,29
6387	768728,83	606271,72
6388	768734,19	606175,94
6389	768739,65	606077,41
6390	768741,95	606011,76
6391	768742,40	605998,93
6392	768747,31	605830,48
6393	768622,34	605812,04
6394	768566,10	605803,00
6395	768571,21	605768,46
6396	768569,88	605749,93
6397	768575,18	605745,30
6398	768592,37	605745,97
6399	768618,17	605754,56
6400	768622,14	605740,67
6401	768625,45	605718,18
6402	768621,48	605712,23
6403	768611,56	605711,57
6404	768601,63	605707,60
6405	768587,08	605693,71
6406	768579,81	605683,79
6407	768573,85	605679,16
6408	768556,65	605667,91
6409	768552,69	605650,05
6410	768549,38	605633,52
6411	768552,69	605618,30
6412	768569,88	605607,72
6413	768570,55	605597,14
6414	768571,21	605567,37
6415	768568,56	605548,19
6416	768564,59	605540,25
6417	768557,32	605532,31
6418	768557,32	605521,73
6419	768559,30	605507,84
6420	768560,62	605492,63
6421	768562,61	605458,89
6422	768562,61	605445,66
6423	768577,82	605446,33
6424	768585,76	605447,65

6425	768606,93	605451,62
6426	768619,49	605449,63
6427	768637,35	605448,31
6428	768651,24	605448,31
6429	768669,76	605449,63
6430	768682,33	605449,63
6431	768679,69	605435,08
6432	768673,73	605401,35
6433	768669,10	605391,42
6434	768651,24	605391,42
6435	768631,40	605388,12
6436	768607,59	605373,56
6437	768589,07	605360,34
6438	768577,16	605352,40
6439	768563,93	605342,48
6440	768549,38	605328,59
6441	768538,80	605317,34
6442	768519,61	605299,48
6443	768499,77	605288,90
6444	768476,62	605273,68
6445	768467,36	605255,16
6446	768446,19	605227,38
6447	768434,28	605214,15
6448	768417,09	605209,52
6449	768409,81	605208,20
6450	768407,17	605206,22
6451	768405,84	605198,94
6452	768405,84	605189,68
6453	768392,61	605189,02
6454	768377,40	605189,02
6455	768361,52	605187,03
6456	768358,88	605184,39
6457	768345,65	605185,71
6458	768341,68	605189,68
6459	768340,36	605194,31
6460	768343,67	605202,25
6461	768339,70	605204,23
6462	768333,08	605206,88
6463	768330,44	605208,86
6464	768327,13	605212,17
6465	768319,85	605210,85
6466	768317,21	605207,54
6467	768311,92	605206,88
6468	768305,30	605207,54
6469	768298,02	605204,89
6470	768290,75	605204,89
6471	768286,78	605214,81

6472	768278,84	605215,48
6473	768272,89	605212,17
6474	768267,60	605210,18
6475	768255,03	605210,18
6476	768242,46	605214,15
6477	768239,15	605210,85
6478	768237,83	605202,91
6479	768237,83	605189,02
6480	768244,45	605174,47
6481	768249,74	605162,56
6482	768252,38	605149,99
6483	768257,68	605146,68
6484	768268,92	605144,70
6485	768283,47	605141,39
6486	768292,07	605134,12
6487	768301,99	605124,86
6488	768307,95	605120,23
6489	768310,59	605109,64
6490	768319,19	605103,03
6491	768323,82	605097,74
6492	768320,51	605091,12
6493	768316,55	605083,18
6494	768314,56	605074,59
6495	768314,56	605050,11
6496	768304,64	605053,42
6497	768292,07	605057,39
6498	768285,46	605064,66
6499	768288,10	605073,26
6500	768279,50	605073,92
6501	768276,86	605077,23
6502	768265,61	605078,55
6503	768264,95	605071,28
6504	768253,05	605069,96
6505	768251,06	605080,54
6506	768247,09	605089,80
6507	768247,09	605099,72
6508	768246,43	605105,67
6509	768247,09	605112,95
6510	768250,40	605121,55
6511	768246,43	605122,21
6512	768232,54	605122,21
6513	768221,30	605123,53
6514	768212,03	605112,95
6515	768211,37	605086,49
6516	768212,03	605069,96
6517	768212,70	605048,79
6518	768214,02	605019,68

6519	768217,33	604999,84
6520	768213,36	604979,34
6521	768209,39	604956,18
6522	768203,44	604938,99
6523	768191,53	604922,45
6524	768180,95	604920,47
6525	768165,39	604919,21
6526	768168,98	604869,10
6527	768157,99	604868,14
6528	768076,41	604860,96
6529	768037,39	604857,54
6530	767930,62	604848,17
6531	767889,78	604844,57
6532	767882,63	604831,17
6533	767866,75	604827,86
6534	767807,88	604822,57
6535	767760,92	604819,26
6536	767760,92	604814,63
6537	767760,92	604795,45
6538	767765,55	604782,88
6539	767769,52	604768,99
6540	767756,29	604757,75
6541	767725,86	604755,76
6542	767700,07	604757,75
6543	767690,81	604755,76
6544	767690,81	604750,47
6545	767689,48	604743,20
6546	767687,50	604737,90
6547	767683,53	604729,30
6548	767678,24	604726,66
6549	767668,98	604725,34
6550	767651,12	604723,35
6551	767627,31	604722,69
6552	767611,43	604722,69
6553	767584,31	604718,06
6554	767567,77	604716,08
6555	767549,25	604716,74
6556	767549,25	604671,76
6557	767550,58	604642,65
6558	767550,58	604589,08
6559	767749,68	604482,58
6560	767747,03	604478,61
6561	767741,74	604466,04
6562	767735,78	604462,74
6563	767727,19	604474,64
6564	767715,94	604473,98
6565	767718,59	604470,67

6566	767717,26	604463,40
6567	767714,62	604459,43
6568	767711,31	604459,43
6569	767700,73	604458,77
6570	767690,14	604452,15
6571	767689,48	604438,26
6572	767687,50	604432,97
6573	767679,56	604431,65
6574	767667,65	604429,66
6575	767637,23	604428,34
6576	767611,43	604424,37
6577	767598,20	604424,37
6578	767582,99	604424,37
6579	767569,10	604424,37
6580	767563,14	604427,68
6581	767557,85	604440,25
6582	767563,81	604451,49
6583	767573,73	604450,83
6584	767596,88	604458,11
6585	767613,42	604456,12
6586	767616,72	604462,08
6587	767610,11	604473,98
6588	767605,48	604483,90
6589	767604,15	604491,18
6590	767594,23	604491,84
6591	767586,96	604491,84
6592	767577,03	604485,89
6593	767567,77	604485,23
6594	767565,13	604484,56
6595	767558,51	604477,95
6596	767552,56	604472,00
6597	767536,69	604471,34
6598	767522,80	604470,67
6599	767517,50	604475,97
6600	767500,97	604477,29
6601	767500,97	604468,69
6602	767500,97	604460,09
6603	767506,26	604442,23
6604	767506,26	604413,79
6605	767504,94	604400,56
6606	767499,64	604394,61
6607	767489,06	604389,98
6608	767478,48	604387,99
6609	767463,93	604387,99
6610	767457,31	604386,67
6611	767457,97	604378,73
6612	767461,28	604344,34

6613	767460,62	604325,15
6614	767462,60	604310,60
6615	767463,26	604298,70
6616	767463,26	604292,08
6617	767463,93	604274,22
6618	767465,25	604253,05
6619	767465,25	604239,16
6620	767461,28	604225,93
6621	767457,97	604225,93
6622	767448,71	604223,95
6623	767448,71	604197,49
6624	767448,71	604175,00
6625	767449,37	604163,76
6626	767452,02	604151,85
6627	767449,37	604147,22
6628	767446,07	604143,91
6629	767440,11	604142,59
6630	767434,16	604140,61
6631	767427,55	604135,98
6632	767420,27	604130,02
6633	767408,36	604120,76
6634	767403,73	604107,53
6635	767401,09	604101,58
6636	767400,43	604093,64
6637	767401,75	604091,00
6638	767402,41	604079,75
6639	767403,73	604063,22
6640	767453,34	604063,88
6641	767477,82	604065,86
6642	767516,18	604066,52
6643	767589,60	604069,17
6644	767685,51	604074,46
6645	767745,05	604077,11
6646	767776,13	604077,11
6647	767812,51	604080,41
6648	767830,37	604083,72
6649	767838,97	604085,04
6650	767846,91	604090,34
6651	767846,91	604097,61
6652	767853,52	604100,92
6653	767855,51	604100,26
6654	767861,46	604100,26
6655	767862,12	604107,53
6656	767866,09	604118,78
6657	767873,37	604119,44
6658	767893,21	604119,44
6659	767911,73	604122,09

6660	767926,95	604122,09
6661	767939,51	604123,41
6662	767950,10	604117,46
6663	767960,02	604123,41
6664	767963,33	604126,05
6665	767970,60	604128,04
6666	767973,91	604125,39
6667	767979,20	604124,07
6668	767982,51	604125,39
6669	767986,48	604129,36
6670	767997,72	604132,01
6671	768008,97	604132,67
6672	768005,00	604144,58
6673	768012,27	604153,17
6674	768022,86	604158,47
6675	768034,76	604163,10
6676	768047,99	604164,42
6677	768062,55	604164,42
6678	768065,85	604159,13
6679	768068,50	604146,56
6680	768075,11	604142,59
6681	768081,07	604139,28
6682	768089,00	604126,72
6683	768098,93	604119,44
6684	768105,54	604112,16
6685	768111,49	604102,90
6686	768114,80	604083,06
6687	768117,45	604077,11
6688	768123,40	604071,15
6689	768126,05	604066,52
6690	768126,05	604053,96
6691	768120,75	604046,68
6692	768119,43	604040,73
6693	768120,75	604034,11
6694	768124,06	604030,14
6695	768127,37	604022,87
6696	768129,35	604015,59
6697	768136,63	604003,68
6698	768145,89	604003,02
6699	768158,46	604003,68
6700	768167,72	603999,72
6701	768186,90	604000,38
6702	768210,71	604001,04
6703	768219,97	603998,39
6704	768224,60	603993,76
6705	768224,60	603981,20
6706	768229,89	603950,11

6707	768239,82	603931,59
6708	768252,38	603923,65
6709	768260,98	603918,36
6710	768276,20	603920,34
6711	768301,99	603924,31
6712	768307,95	603919,68
6713	768313,24	603915,71
6714	768315,88	603909,76
6715	768315,88	603903,14
6716	768315,22	603893,22
6717	768325,81	603885,95
6718	768311,25	603800,62
6719	768300,01	603800,62
6720	768296,70	603796,65
6721	768290,09	603797,97
6722	768272,89	603798,63
6723	768259,66	603798,63
6724	768237,17	603799,29
6725	768217,33	603809,22
6726	768212,03	603800,62
6727	768216,67	603789,37
6728	768218,65	603775,48
6729	768219,31	603756,96
6730	768220,63	603733,81
6731	768215,34	603731,16
6732	768211,37	603721,90
6733	768210,71	603718,60
6734	768208,07	603711,32
6735	768199,47	603706,03
6736	768191,53	603703,38
6737	768184,92	603702,72
6738	768172,35	603703,38
6739	768161,76	603700,08
6740	768155,81	603695,45
6741	768153,17	603688,83
6742	768156,47	603679,57
6743	768155,81	603670,97
6744	768147,87	603667,00
6745	768147,21	603663,03
6746	768143,24	603655,10
6747	768141,92	603659,06
6748	768134,64	603659,06
6749	768122,08	603661,71
6750	768114,14	603667,00
6751	768098,26	603669,65
6752	768083,05	603676,26
6753	768080,40	603671,63

6754	768072,47	603662,37
6755	768063,87	603657,74
6756	768063,87	603649,80
6757	768069,82	603645,84
6758	768077,76	603640,54
6759	768087,02	603635,91
6760	768098,26	603630,62
6761	768111,49	603625,33
6762	768118,77	603621,36
6763	768130,68	603621,36
6764	768133,32	603628,64
6765	768141,92	603641,87
6766	768153,17	603646,50
6767	768169,04	603643,85
6768	768129,35	603492,38
6769	768126,71	603481,13
6770	768120,09	603475,84
6771	768111,49	603475,18
6772	768092,31	603473,20
6773	768066,51	603469,89
6774	768041,38	603466,58
6775	768025,50	603463,93
6776	768012,27	603466,58
6777	768008,97	603459,97
6778	768005,00	603426,89
6779	767991,77	603391,17
6780	767975,89	603349,50
6781	767967,30	603323,04
6782	767960,68	603296,59
6783	767951,42	603266,16
6784	767932,90	603190,75
6785	767928,27	603169,59
6786	767923,64	603144,45
6787	767917,69	603115,35
6788	767909,09	603084,26
6789	767899,39	603068,49
6790	767893,21	603058,46
6791	767887,26	603046,55
6792	767873,37	603032,00
6793	767841,62	603012,82
6794	767820,45	602998,27
6795	767786,72	602977,76
6796	767743,06	602944,69
6797	767717,93	602925,51
6798	767702,71	602913,60
6799	767690,14	602903,68
6800	767676,25	602893,76

6801	767657,07	602881,19
6802	767646,49	602872,59
6803	767635,24	602862,01
6804	767626,64	602846,13
6805	767616,06	602820,34
6806	767605,48	602787,92
6807	767589,60	602768,08
6808	767563,81	602745,59
6809	767542,64	602727,07
6810	767532,72	602718,47
6811	767512,87	602704,58
6812	767494,35	602683,41
6813	767478,48	602665,55
6814	767461,94	602642,40
6815	767441,44	602614,62
6816	767426,88	602598,09
6817	767412,33	602578,24
6818	767401,75	602567,66
6819	767381,90	602549,80
6820	767368,01	602537,89
6821	767345,52	602524,66
6822	767323,03	602511,43
6823	767294,59	602496,88
6824	767264,83	602477,70
6825	767256,23	602482,99
6826	767236,38	602482,99
6827	767210,59	602488,28
6828	767190,08	602496,88
6829	767176,19	602518,71
6830	767150,39	602561,71
6831	767137,17	602582,21
6832	767139,15	602586,84
6833	767143,78	602586,84
6834	767157,01	602586,84
6835	767158,33	602591,47
6836	767154,36	602599,41
6837	767147,09	602606,02
6838	767133,86	602617,93
6839	767119,97	602628,51
6840	767119,97	602641,74
6841	767131,21	602690,03
6842	767143,12	602744,93
6843	767148,41	602764,11
6844	767139,81	602764,77
6845	767116,00	602780,65
6846	767104,75	602787,92
6847	767096,15	602779,99



6848	767090,86	602773,37
6849	767087,56	602763,45
6850	767086,89	602751,54
6851	767073,67	602753,53
6852	767061,76	602761,47
6853	767062,42	602770,06
6854	767064,40	602779,33
6855	767056,47	602784,62
6856	767048,53	602780,65
6857	767041,25	602778,66
6858	767031,99	602788,59
6859	767032,65	602797,18
6860	767032,65	602805,78
6861	767030,67	602811,74
6862	767030,01	602816,37
6863	767034,64	602825,63
6864	767037,28	602834,89
6865	767021,41	602842,16
6866	767000,24	602854,07
6867	766975,11	602868,62
6868	766969,82	602848,12
6869	766965,19	602833,56
6870	766958,57	602811,74
6871	766953,28	602799,83
6872	766949,97	602785,94
6873	766947,99	602777,34
6874	766946,00	602772,71
6875	766946,00	602769,40
6876	766944,68	602765,43
6877	766942,70	602760,80
6878	766938,73	602756,17
6879	766942,03	602749,56
6880	766941,37	602746,25
6881	766938,73	602742,95
6882	766932,11	602738,98
6883	766930,13	602734,35
6884	766932,11	602731,04
6885	766933,44	602725,09
6886	766932,77	602717,15
6887	766929,47	602713,18
6888	766924,84	602705,90
6889	766920,87	602697,97
6890	766897,72	602698,63
6891	766878,53	602698,63
6892	766756,83	602713,84
6893	766721,11	602717,81
6894	766693,33	602722,44

6895	766671,50	602728,39
6896	766619,24	602744,93
6897	766574,26	602758,82
6898	766544,50	602771,39
6899	766530,61	602775,36
6900	766531,27	602770,73
6901	766534,58	602759,48
6902	766535,90	602750,88
6903	766532,59	602742,95
6904	766533,25	602738,98
6905	766536,56	602734,35
6906	766537,88	602725,75
6907	766531,27	602723,76
6908	766520,69	602722,44
6909	766510,10	602719,79
6910	766500,18	602723,76
6911	766492,24	602729,05
6912	766489,60	602737,65
6913	766486,29	602752,21
6914	766486,29	602786,60
6915	766484,97	602793,22
6916	766479,68	602797,85
6917	766469,75	602807,11
6918	766468,43	602802,48
6919	766469,09	602793,88
6920	766431,39	602793,22
6921	766404,27	602792,55
6922	766402,28	602801,81
6923	766399,64	602822,98
6924	766397,65	602837,53
6925	766397,65	602850,10
6926	766393,69	602862,01
6927	766375,17	602872,59
6928	766360,61	602875,90
6929	766350,69	602878,54
6930	766328,86	602879,21
6931	766318,94	602879,87
6932	766295,79	602882,51
6933	766241,55	602887,80
6934	766211,78	602891,77
6935	766191,94	602894,42
6936	766172,75	602898,80
6937	766021,23	602920,43
6938	765997,13	602914,27
6939	765997,47	602903,68
6940	765998,13	602893,10
6941	765998,13	602871,93

6942	765998,13	602862,01
6943	765991,52	602856,05
6944	765980,27	602854,73
6945	765976,31	602830,26
6946	765972,34	602787,26
6947	765971,68	602771,14
6948	765970,35	602764,11
6949	765955,80	602766,10
6950	765918,76	602766,76
6951	765910,16	602765,43
6952	765892,30	602765,43
6953	765883,70	602768,74
6954	765885,02	602775,36
6955	765885,02	602787,92
6956	765887,67	602809,75
6957	765888,33	602826,95
6958	765892,30	602842,83
6959	765894,28	602863,99
6960	765892,30	602885,16
6961	765867,17	602882,51
6962	765832,11	602877,88
6963	765812,26	602877,88
6964	765789,77	602875,90
6965	765763,98	602870,61
6966	765704,45	602863,33
6967	765674,02	602860,02
6968	765638,30	602854,73
6969	765613,83	602852,75
6970	765585,38	602848,12
6971	765549,00	602842,83
6972	765511,30	602842,16
6973	765513,95	602875,24
6974	765521,88	602944,69
6975	765527,18	602977,10
6976	765515,27	602981,07
6977	765505,35	602981,73
6978	765496,09	602983,05
6979	765481,53	602985,70
6980	765474,92	602985,70
6981	765468,31	602981,73
6982	765468,31	602971,81
6983	765468,97	602959,24
6984	765466,98	602953,29
6985	765462,35	602948,66
6986	765435,89	602949,32
6987	765417,37	602953,29
6988	765402,82	602953,29

6989	765384,30	602958,58
6990	765369,09	602967,84
6991	765356,52	602965,86
6992	765345,94	602967,18
6993	765338,00	602961,23
6994	765338,00	602957,26
6995	765335,35	602949,98
6996	765326,75	602949,32
6997	765314,19	602944,69
6998	765313,52	602936,09
6999	765321,46	602925,51
7000	765325,43	602908,97
7001	765334,03	602884,50
7002	765338,00	602862,01
7003	765338,00	602839,52
7004	765334,03	602828,27
7005	765327,42	602815,71
7006	765326,75	602787,92
7007	765329,40	602774,03
7008	765322,12	602764,77
7009	765307,57	602756,17
7010	765298,97	602755,51
7011	765287,73	602753,53
7012	765279,79	602749,56
7013	765265,24	602747,58
7014	765255,32	602747,58
7015	765244,07	602747,58
7016	765232,83	602746,25
7017	765217,61	602750,22
7018	765211,00	602758,82
7019	765209,01	602762,13
7020	765211,00	602770,73
7021	765216,95	602779,33
7022	765221,58	602792,55
7023	765210,34	602786,60
7024	765205,05	602780,65
7025	765198,43	602779,99
7026	765191,15	602779,99
7027	765176,60	602785,94
7028	765158,08	602791,23
7029	765148,16	602803,14
7030	765135,59	602808,43
7031	765126,99	602813,06
7032	765115,09	602819,01
7033	765105,83	602818,35
7034	765088,63	602827,61
7035	765068,12	602836,87

7036	765033,07	602850,76
7037	764993,38	602866,64
7038	764972,87	602873,91
7039	764970,23	602864,65
7040	764967,58	602856,72
7041	764962,29	602844,81
7042	764958,98	602834,89
7043	764952,37	602818,35
7044	764951,71	602807,77
7045	764943,11	602807,77
7046	764863,07	602832,90
7047	764852,49	602835,55
7048	764843,23	602840,18
7049	764833,31	602841,50
7050	764824,71	602847,46
7051	764831,32	602865,98
7052	764841,24	602893,10
7053	764846,53	602903,02
7054	764849,84	602913,60
7055	764853,15	602924,18
7056	764851,17	602934,11
7057	764845,21	602940,06
7058	764842,57	602948,66
7059	764844,55	602958,58
7060	764849,18	602957,26
7061	764857,78	602963,87
7062	764861,75	602971,15
7063	764841,24	602977,10
7064	764834,63	602981,07
7065	764821,40	602983,72
7066	764807,51	602985,70
7067	764798,25	602980,41
7068	764787,67	602984,38
7069	764778,40	603000,25
7070	764772,45	603011,50
7071	764768,48	603022,74
7072	764770,47	603041,26
7073	764773,77	603051,18
7074	764781,05	603057,80
7075	764785,02	603069,04
7076	764785,02	603083,60
7077	764790,31	603084,92
7078	764790,31	603090,87
7079	764792,30	603104,76
7080	764794,94	603112,70
7081	764802,88	603117,33
7082	764809,49	603126,59

7083	764818,09	603127,25
7084	764826,03	603124,61
7085	764835,95	603114,02
7086	764839,26	603098,15
7087	764877,62	603151,06
7088	764866,38	603153,71
7089	764851,17	603161,65
7090	764841,24	603173,55
7091	764831,98	603187,45
7092	764821,40	603196,71
7093	764812,14	603207,29
7094	764802,22	603215,89
7095	764789,65	603227,79
7096	764770,47	603244,99
7097	764758,56	603254,25
7098	764883,58	603317,09
7099	764880,93	603321,06
7100	764856,46	603346,86
7101	764841,90	603358,10
7102	764832,64	603357,44
7103	764823,38	603354,13
7104	764818,09	603350,83
7105	764808,17	603345,53
7106	764789,65	603338,92
7107	764753,27	603329,66
7108	764740,70	603338,26
7109	764722,18	603350,83
7110	764701,68	603364,05
7111	764671,91	603384,56
7112	764657,36	603395,80
7113	764639,50	603395,14
7114	764619,65	603391,17
7115	764603,12	603386,54
7116	764548,88	603373,31
7117	764529,03	603372,65
7118	764513,16	603383,90
7119	764494,64	603400,43
7120	764482,07	603413,66
7121	764605,10	603600,86
7122	764610,39	603602,84
7123	764618,33	603598,21
7124	764627,59	603590,93
7125	764641,48	603575,72
7126	764656,03	603561,17
7127	764661,99	603562,49
7128	764669,93	603573,08
7129	764695,06	603596,89

7130	764703,66	603606,15
7131	764706,31	603603,50
7132	764711,60	603597,55
7133	764720,86	603587,63
7134	764728,80	603579,69
7135	764734,09	603571,75
7136	764740,70	603579,69
7137	764748,64	603586,97
7138	764756,58	603588,95
7139	764762,53	603589,61
7140	764764,51	603597,55
7141	764763,85	603610,12
7142	764765,84	603619,38
7143	764775,10	603622,68
7144	764781,71	603629,96
7145	764788,99	603637,24
7146	764793,62	603644,51
7147	764788,99	603649,80
7148	764781,71	603653,77
7149	764779,07	603659,06
7150	764776,42	603667,66
7151	764766,50	603669,65
7152	764766,50	603680,23
7153	764771,79	603684,86
7154	764778,40	603692,80
7155	764779,07	603703,38
7156	764786,34	603710,66
7157	764783,03	603713,97
7158	764771,79	603724,55
7159	764756,58	603743,07
7160	764745,33	603756,96
7161	764725,49	603778,79
7162	764750,62	603813,18
7163	764778,40	603784,74
7164	764801,56	603757,62
7165	764816,11	603739,76
7166	764827,35	603727,86
7167	764845,21	603707,35
7168	764863,73	603685,52
7169	764874,32	603675,60
7170	764882,25	603671,63
7171	764888,87	603671,63
7172	764898,79	603671,63
7173	764910,03	603671,63
7174	764920,62	603670,97
7175	764923,93	603668,33
7176	764928,56	603661,05

7177	764937,15	603646,50
7178	764949,72	603633,93
7179	764957,66	603631,28
7180	764963,61	603631,28
7181	764972,21	603633,93
7182	764973,53	603639,22
7183	764966,26	603646,50
7184	764948,40	603664,36
7185	764932,52	603684,20
7186	764936,49	603689,49
7187	764940,46	603687,51
7188	764941,12	603688,83
7189	764947,08	603700,08
7190	764957,66	603705,37
7191	764925,91	603739,76
7192	764921,28	603740,42
7193	764913,34	603750,35
7194	764910,03	603756,30
7195	764904,08	603760,93
7196	764896,81	603770,85
7197	764889,53	603777,47
7198	764869,02	603799,29
7199	764854,47	603816,49
7200	764856,46	603822,45
7201	764861,75	603829,06
7202	764874,32	603833,69
7203	764890,85	603838,98
7204	764898,13	603838,98
7205	764910,70	603838,98
7206	764929,88	603841,63
7207	764937,15	603846,26
7208	764941,78	603855,52
7209	764944,43	603864,78
7210	764957,66	603872,05
7211	764967,58	603871,39
7212	764976,18	603876,02
7213	764982,80	603881,31
7214	764994,04	603885,28
7215	764999,33	603878,67
7216	765005,28	603877,35
7217	765015,87	603881,31
7218	765027,11	603886,61
7219	765038,36	603893,88
7220	765054,89	603902,48
7221	765063,49	603906,45
7222	765056,22	603918,36
7223	765045,63	603930,26

7224	765035,71	603938,86
7225	765029,76	603953,41
7226	765025,13	603962,01
7227	765017,85	603971,93
7228	765013,88	603978,55
7229	765009,25	603984,50
7230	765002,64	603993,76
7231	765003,96	603999,72
7232	765010,58	604001,70
7233	765014,55	604006,99
7234	765021,16	604011,62
7235	765027,77	604014,27
7236	765037,03	604013,61
7237	765044,97	604014,27
7238	765050,26	604014,27
7239	765055,56	604014,27
7240	765056,22	604010,96
7241	765064,15	604010,96
7242	765076,06	604013,61
7243	765084,66	604014,27
7244	765087,31	604011,62
7245	765089,29	604006,33
7246	765093,26	603999,72
7247	765101,86	603995,75
7248	765111,12	603995,09
7249	765119,72	603992,44
7250	765121,70	603987,15
7251	765130,96	603980,53
7252	765138,90	603977,23
7253	765142,87	603977,89
7254	765148,16	603981,86
7255	765152,79	603987,81
7256	765160,07	603991,12
7257	765163,37	603990,46
7258	765168,00	603985,83
7259	765173,96	603983,84
7260	765181,89	603982,52
7261	765186,52	603979,87
7262	765195,12	603975,24
7263	765204,38	603968,63
7264	765210,34	603969,29
7265	765220,92	603975,24
7266	765226,21	603972,60
7267	765232,17	603981,20
7268	765238,78	603981,20
7269	765242,75	603979,87
7270	765252,01	603979,87

7271	765263,25	603979,87
7272	765266,56	603981,86
7273	765281,77	603982,52
7274	765289,05	603985,16
7275	765296,99	603988,47
7276	765308,23	603988,47
7277	765317,49	603985,83
7278	765333,37	603977,89
7279	765345,27	603971,27
7280	765358,50	603962,01
7281	765371,73	603954,08
7282	765380,33	603950,77
7283	765390,25	603950,77
7284	765402,82	603948,12
7285	765423,99	603942,17
7286	765430,60	603944,15
7287	765439,20	603950,11
7288	765449,78	603955,40
7289	765463,68	603957,38
7290	765479,55	603960,03
7291	765492,12	603964,00
7292	765507,99	603969,95
7293	765517,25	603977,89
7294	765530,48	603987,15
7295	765540,40	603999,72
7296	765554,96	604010,30
7297	765560,91	604011,62
7298	765566,86	604014,93
7299	765578,77	604027,50
7300	765590,68	604039,40
7301	765615,81	604055,28
7302	765588,03	604097,61
7303	765568,85	604126,72
7304	765558,26	604141,27
7305	765545,03	604167,06
7306	765537,76	604178,97
7307	765529,82	604188,23
7308	765528,50	604195,51
7309	765524,53	604195,51
7310	765519,24	604192,20
7311	765512,62	604186,91
7312	765507,33	604192,20
7313	765504,69	604200,14
7314	765497,41	604208,08
7315	765492,12	604220,64
7316	765483,52	604231,89
7317	765474,26	604241,81

7318	765431,93	604215,35
7319	765402,16	604260,99
7320	765420,02	604286,13
7321	765426,63	604292,74
7322	765433,25	604303,33
7323	765439,86	604317,88
7324	765443,83	604327,80
7325	765441,19	604335,08
7326	765430,60	604345,00
7327	765425,97	604349,63
7328	765420,02	604364,18
7329	765414,07	604377,41
7330	765407,45	604382,04
7331	765400,84	604382,70
7332	765393,56	604378,73
7333	765386,28	604374,10
7334	765377,69	604367,49
7335	765374,38	604367,49
7336	765366,44	604373,44
7337	765357,18	604389,98
7338	765350,57	604400,56
7339	765349,24	604403,87
7340	765353,21	604409,16
7341	765369,09	604415,77
7342	765379,67	604418,42
7343	765386,28	604422,39
7344	765388,93	604422,39
7345	765393,56	604429,66
7346	765394,22	604448,18
7347	765396,87	604456,12
7348	765400,84	604461,41
7349	765402,16	604470,01
7350	765406,79	604486,55
7351	765416,05	604495,81
7352	765421,34	604495,15
7353	765426,63	604500,44
7354	765427,96	604510,36
7355	765431,26	604518,96
7356	765431,26	604525,58
7357	765434,57	604536,16
7358	765434,57	604545,42
7359	765425,97	604555,34
7360	765416,05	604567,25
7361	765425,31	604572,54
7362	765443,32	604581,25
7363	765471,65	604594,60
7364	765615,43	604662,75

7365	765619,78	604669,77
7366	765619,78	604683,00
7367	765602,58	604757,09
7368	765595,31	604794,79
7369	765584,06	604840,43
7370	765571,49	604894,67
7371	765566,20	604903,27
7372	765566,86	604907,90
7373	765571,49	604911,87
7374	765576,78	604913,19
7375	765581,42	604911,21
7376	765588,03	604906,58
7377	765597,29	604897,31
7378	765610,52	604888,72
7379	765617,13	604882,10
7380	765623,09	604882,10
7381	765623,75	604889,38
7382	765629,04	604890,04
7383	765633,67	604888,05
7384	765640,28	604886,73
7385	765641,61	604892,68
7386	765648,88	604892,68
7387	765654,18	604890,70
7388	765660,13	604890,70
7389	765670,05	604895,33
7390	765681,30	604897,31
7391	765689,89	604897,31
7392	765708,42	604897,98
7393	765711,06	604896,65
7394	765717,68	604884,75
7395	765726,94	604871,52
7396	765733,55	604866,23
7397	765734,87	604859,61
7398	765726,27	604856,30
7399	765715,03	604850,35
7400	765705,77	604849,03
7401	765704,45	604847,04
7402	765705,77	604840,43
7403	765705,11	604831,83
7404	765704,45	604823,89
7405	765705,77	604819,92
7406	765708,42	604810,66
7407	765701,80	604808,02
7408	765696,51	604810,00
7409	765698,49	604781,56
7410	765701,80	604754,44
7411	765707,09	604741,21

7412	765705,11	604728,64
7413	765704,45	604711,45
7414	765708,42	604700,86
7415	765715,03	604694,91
7416	765730,24	604694,91
7417	765801,02	604704,17
7418	765823,51	604708,80
7419	765855,92	604708,80
7420	765901,56	604715,41
7421	765931,99	604721,37
7422	765941,25	604724,01
7423	765950,51	604723,35
7424	765954,48	604720,04
7425	765961,09	604710,12
7426	765964,40	604702,85
7427	765970,35	604695,57
7428	765975,64	604690,94
7429	765980,27	604684,99
7430	765983,58	604676,39
7431	765992,18	604663,16
7432	766004,09	604649,27
7433	766017,98	604630,75
7434	766037,82	604599,00
7435	766034,51	604616,86
7436	766024,59	604653,90
7437	766020,62	604687,63
7438	766012,69	604731,95
7439	766009,38	604761,05
7440	766080,15	604659,85
7441	766092,72	604645,30
7442	766128,44	604603,63
7443	766158,87	604552,70
7444	766175,40	604536,82
7445	766194,59	604520,95
7446	766205,17	604524,91
7447	766210,46	604532,19
7448	766215,09	604541,45
7449	766221,05	604543,43
7450	766223,69	604540,13
7451	766228,32	604532,19
7452	766229,64	604526,90
7453	766236,26	604519,62
7454	766257,43	604489,20
7455	766262,72	604481,92
7456	766283,88	604452,81
7457	766301,08	604425,03
7458	766312,33	604401,88

7459	766327,54	604380,05
7460	766340,77	604367,49
7461	766355,32	604364,84
7462	766381,12	604368,15
7463	766403,61	604374,76
7464	766430,73	604384,02
7465	766447,93	604394,61
7466	766451,23	604401,88
7467	766459,17	604423,71
7468	766469,75	604446,86
7469	766474,38	604455,46
7470	766477,69	604465,38
7471	766484,97	604479,27
7472	766491,58	604471,34
7473	766502,83	604444,88
7474	766551,77	604372,78
7475	766562,36	604354,92
7476	766572,94	604348,30
7477	766580,88	604354,26
7478	766590,80	604356,90
7479	766600,72	604341,69
7480	766615,27	604321,85
7481	766619,90	604320,52
7482	766624,53	604320,52
7483	766631,81	604325,81
7484	766637,76	604331,77
7485	766644,38	604335,08
7486	766652,98	604328,46
7487	766658,27	604324,49
7488	766667,53	604321,18
7489	766674,81	604313,91
7490	766685,39	604294,06
7491	766690,68	604285,47
7492	766697,30	604278,19
7493	766709,86	604261,65
7494	766721,77	604241,81
7495	766748,23	604208,08
7496	766757,49	604195,51
7497	766763,44	604188,23
7498	766769,39	604187,57
7499	766772,04	604193,52
7500	766778,65	604188,89
7501	766787,92	604176,99
7502	766807,10	604149,21
7503	766816,36	604144,58
7504	766820,99	604147,88
7505	766825,62	604151,19

7506	766832,23	604154,50
7507	766832,23	604156,48
7508	766827,60	604163,10
7509	766822,97	604169,71
7510	766819,00	604180,96
7511	766807,10	604193,52
7512	766797,18	604209,40
7513	766777,33	604235,20
7514	766767,41	604247,76
7515	766764,10	604256,36
7516	766769,39	604262,31
7517	766775,35	604257,68
7518	766780,64	604257,68
7519	766783,95	604267,61
7520	766783,95	604274,88
7521	766793,21	604275,54
7522	766806,44	604277,53
7523	766824,96	604280,17
7524	766839,51	604280,84
7525	766854,06	604283,48
7526	766862,00	604281,50
7527	766868,61	604278,85
7528	766885,81	604280,84
7529	766901,02	604278,85
7530	766908,96	604271,58
7531	766916,90	604261,65
7532	766922,85	604255,04
7533	766924,84	604248,42
7534	766922,19	604245,12
7535	766910,95	604242,47
7536	766901,69	604246,44
7537	766899,70	604243,13
7538	766903,01	604239,16
7539	766906,32	604236,52
7540	766908,96	604230,56
7541	766910,28	604223,29
7542	766916,24	604214,03
7543	766921,53	604210,06
7544	766932,11	604210,06
7545	766940,05	604210,06
7546	766951,30	604208,08
7547	766958,57	604202,12
7548	766973,12	604184,26
7549	766985,69	604159,13
7550	766989,66	604153,84
7551	767000,24	604144,58
7552	767008,84	604144,58

7553	767016,78	604147,22
7554	767030,01	604147,88
7555	767037,95	604140,61
7556	767042,58	604122,09
7557	767049,19	604099,60
7558	767055,81	604075,12
7559	767072,34	604061,23
7560	767081,60	604038,74
7561	767134,52	604046,68
7562	767178,18	604053,96
7563	767208,65	604053,00
7564	767220,51	604052,63
7565	767263,50	604051,31
7566	767301,87	604052,63
7567	767307,82	604068,51
7568	767303,85	604087,69
7569	767305,18	604099,60
7570	767307,16	604117,46
7571	767296,58	604134,65
7572	767289,30	604145,24
7573	767280,70	604179,63
7574	767276,07	604196,83
7575	767264,17	604210,72
7576	767254,24	604225,27
7577	767243,66	604239,16
7578	767246,31	604251,07
7579	767241,68	604258,35
7580	767234,40	604265,62
7581	767233,08	604276,87
7582	767229,11	604293,40
7583	767223,15	604311,26
7584	767215,22	604329,78
7585	767202,65	604353,60
7586	767199,34	604370,13
7587	767186,77	604394,61
7588	767183,47	604410,48
7589	767171,56	604420,40
7590	767166,27	604429,66
7591	767167,59	604437,60
7592	767167,59	604446,20
7593	767156,35	604458,77
7594	767153,70	604469,35
7595	767157,01	604481,92
7596	767153,70	604494,49
7597	767129,23	604501,76
7598	767093,51	604501,76
7599	767041,25	604497,79



7600	767035,96	604497,79
7601	767022,73	604497,79
7602	767008,84	604497,13
7603	766997,60	604497,13
7604	766984,37	604497,13
7605	766978,42	604503,09
7606	766975,77	604510,36
7607	766973,78	604522,93
7608	766969,82	604531,53
7609	766967,17	604547,40
7610	766961,88	604552,03
7611	766958,57	604562,62
7612	766951,96	604584,45
7613	766941,37	604620,16
7614	766932,11	604653,24
7615	766930,79	604665,14
7616	766939,39	604668,45
7617	766955,93	604669,77
7618	766970,48	604669,77
7619	766975,77	604672,42
7620	766978,42	604679,03
7621	766982,38	604688,29
7622	766987,68	604692,26
7623	767000,90	604692,26
7624	767012,15	604692,26
7625	767012,15	604700,20
7626	767011,49	604706,81
7627	767007,52	604724,67
7628	767007,52	604735,26
7629	767003,55	604735,26
7630	766997,60	604740,55
7631	766992,97	604748,49
7632	766988,34	604781,56
7633	766985,69	604806,03
7634	766995,61	604817,94
7635	767004,87	604829,18
7636	767000,24	604833,15
7637	766999,58	604846,38
7638	767001,57	604864,90
7639	766991,64	604872,18
7640	766980,40	604878,13
7641	766965,85	604888,05
7642	766961,88	604899,96
7643	766954,60	604911,87
7644	766946,00	604927,08
7645	766942,70	604946,92
7646	766938,07	604954,86

7647	766939,39	604964,12
7648	766945,34	604972,72
7649	766948,65	604980,00
7650	766945,34	604987,27
7651	766938,07	604997,86
7652	766932,11	605015,05
7653	766924,18	605032,25
7654	766918,22	605042,17
7655	766919,55	605049,45
7656	766916,90	605059,37
7657	766919,55	605065,99
7658	766928,81	605075,91
7659	766903,67	605081,86
7660	766888,46	605083,18
7661	766877,21	605091,78
7662	766871,26	605103,03
7663	766858,03	605114,93
7664	766847,45	605116,92
7665	766791,88	605146,02
7666	766762,78	605157,93
7667	766716,48	605224,08
7668	766684,73	605273,02
7669	766641,07	605331,23
7670	766654,48	605378,24
7671	766625,84	605382,27
7672	766625,56	605382,32
7673	766568,68	605391,15
7674	766523,88	605398,10
7675	766412,47	605415,88
7676	766390,70	605419,36
7677	766307,98	605432,56
7678	766290,82	605508,03
7679	766278,21	605578,29
7680	766272,16	605611,98
7681	766271,85	605613,69
7682	766260,37	605677,91
7683	766246,26	605756,78
7684	766080,22	605904,53
7685	766059,41	605920,07
7686	766045,74	605930,28
7687	766037,82	605924,56
7688	766023,27	605921,91
7689	766008,06	605922,58
7690	765983,58	605924,56
7691	765967,71	605921,25
7692	765949,85	605918,61
7693	765930,67	605919,27

7694	765905,53	605923,90
7695	765902,88	605921,91
7696	765887,01	605929,85
7697	765871,80	605933,16
7698	765862,53	605916,62
7699	765684,60	606094,55
7700	765561,57	606220,23
7701	765476,90	606303,58
7702	765408,11	606371,71
7703	765410,76	606383,61
7704	765414,73	606386,92
7705	765422,00	606390,23
7706	765433,25	606400,81
7707	765443,17	606404,12
7708	765446,48	606402,13
7709	765452,43	606402,79
7710	765460,37	606409,41
7711	765476,24	606414,70
7712	765502,70	606430,58
7713	765511,30	606434,54
7714	765519,90	606441,16
7715	765527,18	606445,79
7716	765534,45	606453,73
7717	765537,76	606462,33
7718	765536,44	606476,88
7719	765543,71	606480,85
7720	765549,00	606494,74
7721	765555,51	606508,79
7722	765547,23	606603,73
7723	765387,46	606646,97
7724	765387,25	606647,03
7725	765369,26	606651,90
7726	765368,39	606652,13
7727	765327,95	606663,08
7728	765322,26	606696,91
7729	765329,94	606695,97
7730	765345,96	606694,03
7731	765346,14	606694,01
7732	765383,07	606689,53
7733	765384,06	606790,14
7734	765384,34	606819,16
7735	765384,61	606845,70
7736	765384,59	606851,51
7737	765384,58	606854,51
7738	765376,39	606855,05
7739	765365,05	606845,71
7740	765363,00	606829,17

7741	765354,73	606829,29
7742	765346,02	606823,24
7743	765339,93	606823,83
7744	765328,41	606828,95
7745	765320,89	606825,57
7746	765306,17	606828,54
7747	765295,28	606824,63
7748	765289,20	606829,48
7749	765286,50	606825,54
7750	765283,14	606824,06
7751	765279,90	606826,21
7752	765271,31	606822,84
7753	765261,84	606822,50
7754	765255,15	606820,92
7755	765252,32	606824,52
7756	765243,09	606825,21
7757	765241,92	606825,02
7758	765229,66	606822,99
7759	765223,55	606818,20
7760	765217,95	606816,95
7761	765215,78	606818,14
7762	765213,66	606819,32
7763	765210,51	606819,72
7764	765210,85	606817,33
7765	765211,65	606811,61
7766	765214,21	606788,12
7767	765215,31	606777,96
7768	765217,28	606759,82
7769	765099,93	606750,08
7770	765049,30	606745,87
7771	765037,44	606744,54
7772	765010,42	606741,51
7773	765020,83	606730,88
7774	765030,09	606724,92
7775	765039,35	606711,03
7776	765043,32	606695,82
7777	765046,63	606685,90
7778	765045,96	606679,95
7779	765055,89	606644,89
7780	765063,16	606609,17
7781	765061,18	606566,17
7782	765036,04	606556,25
7783	764989,08	606543,02
7784	764967,91	606538,39
7785	764952,70	606529,79
7786	764947,41	606531,12
7787	764939,47	606550,96

7788	764931,53	606590,65
7789	764916,32	606615,78
7790	764909,04	606630,34
7791	764889,86	606624,38
7792	764885,23	606634,97
7793	764860,76	606679,28
7794	764852,82	606697,14
7795	764845,54	606699,79
7796	764835,62	606695,16
7797	764815,78	606691,85
7798	764809,82	606699,79
7799	764797,29	606723,23
7800	764732,29	606717,89
7801	764658,77	606711,85
7802	764654,66	606711,51
7803	764552,88	606702,92
7804	764547,81	606702,45
7805	764410,30	606689,67
7806	764388,76	606687,67
7807	764290,46	606679,93
7808	764242,36	606676,14
7809	764311,75	606542,69
7810	764248,91	606508,30
7811	764238,32	606511,60
7812	764189,38	606526,82
7813	764147,70	606540,71
7814	764132,49	606571,80
7815	764121,25	606594,29
7816	764109,55	606617,74
7817	764021,71	606565,71
7818	763837,63	606456,37
7819	763831,01	606452,45
7820	763713,44	606380,27
7821	763600,24	606311,76
7822	763608,62	606299,94
7823	763619,20	606278,11
7824	763636,40	606245,04
7825	763655,58	606209,98
7826	763687,33	606150,45
7827	763734,95	606050,57
7828	763754,14	606009,56
7829	763777,29	605977,15
7830	763783,24	605962,59
7831	763780,59	605955,32
7832	763772,00	605953,33
7833	763753,48	605953,33
7834	763738,92	605952,01

7835	763717,76	605956,64
7836	763705,19	605960,61
7837	763697,91	605956,64
7838	763688,65	605949,36
7839	763677,41	605941,43
7840	763668,81	605935,47
7841	763657,56	605930,84
7842	763651,61	605936,80
7843	763643,67	605934,15
7844	763636,40	605930,18
7845	763625,15	605924,23
7846	763617,21	605918,94
7847	763599,36	605918,94
7848	763596,71	605914,97
7849	763592,74	605907,69
7850	763582,16	605897,11
7851	763573,56	605890,49
7852	763565,62	605889,17
7853	763557,68	605895,79
7854	763553,05	605901,74
7855	763551,73	605912,32
7856	763545,78	605919,60
7857	763541,81	605925,55
7858	763535,86	605932,17
7859	763528,58	605942,09
7860	763525,93	605948,70
7861	763516,67	605960,61
7862	763525,27	605983,76
7863	763527,92	605989,71
7864	763529,90	605996,99
7865	763523,95	606002,94
7866	763521,96	606012,86
7867	763522,63	606020,80
7868	763525,93	606022,79
7869	763528,58	606029,40
7870	763518,00	606049,24
7871	763506,09	606068,43
7872	763491,54	606096,21
7873	763479,63	606122,00
7874	763473,02	606132,59
7875	763462,43	606131,27
7876	763448,54	606128,62
7877	763440,61	606125,97
7878	763434,65	606129,28
7879	763433,33	606139,86
7880	763431,34	606145,82
7881	763420,76	606145,82

7882	763410,84	606153,09
7883	763397,61	606156,40
7884	763391,00	606156,40
7885	763377,11	606162,35
7886	763373,80	606170,95
7887	763373,80	606185,50
7888	763377,11	606192,78
7889	763385,70	606200,06
7890	763398,93	606208,66
7891	763410,84	606215,93
7892	763404,10	606228,32
7893	763385,68	606265,20
7894	763424,89	606289,09
7895	763399,61	606353,25
7896	763377,10	606409,99
7897	763373,31	606409,19
7898	763312,53	606396,23
7899	763158,88	606353,81
7900	763104,81	606339,91
7901	763120,73	606314,45
7902	763027,73	606266,26
7903	763004,57	606315,87
7904	763003,30	606315,54
7905	762924,73	606295,06
7906	762894,38	606352,84
7907	762866,75	606405,47
7908	762829,28	606476,85
7909	762827,55	606480,32
7910	762749,11	606636,57
7911	762746,19	606641,42
7912	762751,55	606641,13
7913	762752,40	606633,45
7914	762766,50	606625,27
7915	762770,76	606630,08
7916	762776,21	606631,34
7917	762808,98	606621,08
7918	762833,38	606617,32
7919	762839,77	606606,35
7920	762861,32	606605,22
7921	762872,01	606600,85
7922	762883,51	606601,06
7923	762886,54	606593,65
7924	762898,36	606590,01
7925	762916,50	606592,86
7926	762919,87	606589,15
7927	762951,23	606580,34
7928	762960,40	606583,18

7929	762968,41	606574,30
7930	762969,44	606564,81
7931	762976,41	606565,94
7932	762983,95	606574,02
7933	762990,99	606568,62
7934	762993,99	606560,97
7935	763002,09	606557,13
7936	763010,19	606579,71
7937	763020,81	606587,97
7938	763025,91	606595,17
7939	763029,81	606593,51
7940	763034,84	606607,45
7941	763042,05	606616,19
7942	763046,71	606619,26
7943	763054,93	606631,14
7944	763056,39	606633,71
7945	763062,83	606639,47
7946	763061,63	606645,22
7947	763064,40	606646,99
7948	763072,43	606642,11
7949	763073,82	606663,65
7950	763074,77	606664,76
7951	763079,97	606661,04
7952	763083,61	606672,34
7953	763092,08	606679,33
7954	763097,82	606689,29
7955	763105,58	606693,93
7956	763115,33	606718,30
7957	763122,17	606717,14
7958	763130,47	606730,87
7959	763136,44	606730,39
7960	763137,33	606746,47
7961	763141,27	606746,78
7962	763163,87	606767,76
7963	763172,47	606780,91
7964	763181,99	606808,27
7965	763186,94	606806,18
7966	763201,72	606812,58
7967	763223,59	606796,57
7968	763234,03	606828,87
7969	763250,89	606836,13
7970	763255,63	606827,64
7971	763263,14	606835,71
7972	763272,76	606836,04
7973	763274,21	606836,10
7974	763281,22	606832,06
7975	763290,64	606836,51

7976	763302,36	606838,53
7977	763317,11	606838,27
7978	763321,04	606829,90
7979	763327,51	606839,11
7980	763332,44	606838,64
7981	763335,71	606834,94
7982	763342,79	606837,43
7983	763358,22	606834,70
7984	763364,07	606836,13
7985	763387,68	606829,78
7986	763396,76	606841,35
7987	763403,23	606840,99
7988	763410,41	606848,04
7989	763414,14	606847,96
7990	763435,41	606869,92
7991	763454,97	606871,01
7992	763470,13	606872,98
7993	763488,95	606871,77
7994	763501,01	606874,59
7995	763509,61	606869,41
7996	763537,72	606884,30
7997	763543,28	606883,09
7998	763562,67	606889,40
7999	763577,08	606891,85
8000	763579,80	606888,90
8001	763589,58	606889,97
8002	763614,74	606921,33
8003	763622,21	606923,02
8004	763643,95	606945,25
8005	763644,18	606950,83
8006	763681,99	606991,08
8007	763688,33	606999,81
8008	763689,52	607001,43
8009	763688,49	607005,18
8010	763686,48	607011,28
8011	763675,58	607109,08
8012	763673,80	607124,91
8013	763672,38	607135,72
8014	763665,44	607188,38
8015	763663,04	607206,58
8016	763661,52	607218,05
8017	763632,37	607355,47
8018	763620,75	607410,25
8019	763614,96	607435,70
8020	763588,20	607553,21
8021	763586,88	607559,54
8022	763574,58	607618,06

8023	763574,15	607620,13
8024	763532,78	607796,65
8025	763526,60	607823,04
8026	763518,53	607860,24
8027	763501,90	607936,91
8028	763495,74	607965,29
8029	763474,34	608059,58
8030	763461,64	608115,54
8031	763454,04	608149,04
8032	763453,77	608150,35
8033	763445,51	608190,18
8034	763445,34	608190,96
8035	763446,13	608193,53
8036	763458,07	608232,40
8037	763363,40	608164,67
8038	763334,89	608155,38
8039	763323,48	608154,18
8040	763228,08	608144,19
8041	763232,15	608278,65
8042	763233,62	608326,88
8043	763235,64	608393,40
8044	763239,06	608587,78
8045	763235,34	608588,33
8046	762993,95	608623,67
8047	762978,29	608625,97
8048	762714,55	608667,18
8049	762712,96	608667,42
8050	762494,08	608677,60
8051	762446,23	608679,83
8052	762285,50	608665,48
8053	762238,70	608661,30
8054	762198,37	608657,70
8055	762186,03	608658,57
8056	762141,82	608681,46
8057	762025,77	608741,58
8058	761925,40	608793,83
8059	761882,98	608815,92
8060	761784,05	608866,95
8061	761728,44	608895,64
8062	761704,60	608908,13
8063	761663,61	608929,62
8064	761574,32	608976,44
8065	761557,66	608985,16
8066	761379,78	609077,72
8067	761349,72	609093,28
8068	761208,44	609166,42
8069	761179,23	609181,84

8070	761144,54	609200,15
8071	761027,90	609261,66
8072	760940,80	609305,66
8073	760826,14	609363,59
8074	760886,88	609446,22
8075	760929,07	609500,18
8076	760961,26	609535,44
8077	760998,39	609576,89
8078	761157,89	609552,69
8079	761209,79	609542,65
8080	761232,49	609538,26
8081	761311,81	609526,01
8082	761335,41	609522,38
8083	761404,00	609511,80
8084	761415,99	609542,83
8085	761430,71	609582,22
8086	761484,40	609725,91
8087	761493,99	609751,58
8088	761513,11	609802,76
8089	761527,61	609839,75
8090	761588,07	610005,01
8091	761643,73	610144,98
8092	761784,19	610178,03
8093	761804,10	610182,72
8094	761880,13	610229,76
8095	761952,83	610236,94
8096	762020,68	610239,44
8097	762020,88	610239,45
8098	762027,89	610239,70
8099	762025,65	610298,44
8100	762024,70	610323,20
8101	762024,25	610335,10
8102	762023,64	610350,88
8103	762033,51	610354,72
8104	762029,99	610398,13
8105	762048,35	610416,79
8106	762070,41	610435,90
8107	762015,58	610495,19
8108	761953,75	610559,57
8109	761879,83	610641,04
8110	761868,98	610643,73
8111	761830,62	610682,76
8112	761808,13	610707,90
8113	761862,37	610753,54
8114	761880,23	610777,35
8115	761884,19	610779,99
8116	761890,15	610787,27

8117	761903,38	610800,50
8118	761917,27	610814,39
8119	761919,91	610826,30
8120	761919,91	610834,90
8121	761924,54	610840,85
8122	761925,87	610852,09
8123	761933,80	610859,37
8124	761939,09	610861,35
8125	761949,68	610858,05
8126	761959,60	610858,05
8127	761965,55	610867,31
8128	761951,00	610882,52
8129	761941,74	610895,75
8130	761933,80	610911,62
8131	761929,83	610920,89
8132	761920,57	610928,82
8133	761913,96	610938,08
8134	761924,54	610953,96
8135	761937,11	610966,53
8136	761949,02	610975,12
8137	761956,95	610988,35
8138	761966,88	610999,60
8139	761974,15	610998,94
8140	761982,75	610994,97
8141	761995,32	610987,69
8142	762001,93	610976,45
8143	762015,16	610973,14
8144	762041,62	610973,14
8145	762060,14	610971,16
8146	762070,73	610981,08
8147	762092,55	611006,21
8148	762108,43	611020,77
8149	762121,66	611033,99
8150	762127,61	611041,93
8151	762136,87	611051,85
8152	762153,41	611071,04
8153	762079,32	611106,75
8154	762054,85	611118,66
8155	762052,20	611112,71
8156	762046,25	611105,43
8157	762035,01	611092,20
8158	762022,44	611082,94
8159	762011,86	611076,99
8160	762004,58	611077,65
8161	761992,67	611080,96
8162	761984,07	611087,57
8163	761976,14	611090,88

8164	761964,89	611089,56
8165	761945,71	611089,56
8166	761937,11	611089,56
8167	761923,88	611101,46
8168	761931,16	611119,98
8169	761940,42	611129,24
8170	761956,95	611143,80
8171	761968,86	611148,43
8172	761979,44	611151,07
8173	761990,69	611160,33
8174	762003,92	611183,48
8175	761999,29	611189,44
8176	761984,07	611196,05
8177	761976,14	611201,34
8178	761976,14	611212,59
8179	761980,11	611215,23
8180	761984,74	611227,80
8181	761997,96	611241,03
8182	761994,00	611248,97
8183	761990,69	611254,92
8184	761980,77	611257,57
8185	761972,17	611268,81
8186	761966,88	611276,75
8187	761954,97	611278,07
8188	761929,83	611278,07
8189	761919,99	611283,06
8190	761915,28	611297,25
8191	761911,98	611309,16
8192	761917,27	611319,08
8193	761927,19	611321,73
8194	761943,91	611321,97
8195	761958,59	611345,86
8196	761951,66	611356,79
8197	761953,65	611360,09
8198	761958,94	611368,03
8199	761964,89	611373,32
8200	761975,48	611383,24
8201	761980,11	611389,20
8202	761988,70	611393,83
8203	761994,00	611400,44
8204	761996,64	611407,72
8205	762002,59	611413,01
8206	762015,16	611414,99
8207	762027,73	611409,04
8208	762042,94	611401,10
8209	762059,48	611396,47
8210	762075,36	611397,14

8211	762086,60	611414,99
8212	762111,74	611409,04
8213	762122,32	611414,33
8214	762134,89	611425,58
8215	762144,81	611433,52
8216	762156,05	611444,10
8217	762171,93	611459,97
8218	762190,45	611449,39
8219	762200,37	611444,10
8220	762199,05	611434,84
8221	762199,05	611424,25
8222	762193,09	611412,35
8223	762185,16	611411,03
8224	762183,83	611407,06
8225	762187,80	611403,75
8226	762189,13	611397,80
8227	762186,48	611388,54
8228	762183,83	611384,57
8229	762177,22	611382,58
8230	762169,28	611383,24
8231	762163,99	611379,28
8232	762162,01	611373,32
8233	762150,10	611373,32
8234	762136,87	611374,65
8235	762130,26	611365,39
8236	762121,00	611366,05
8237	762108,43	611364,72
8238	762099,17	611358,77
8239	762091,89	611356,12
8240	762079,99	611350,17
8241	762064,11	611342,90
8242	762050,22	611334,96
8243	762042,28	611331,65
8244	762036,99	611319,74
8245	762035,87	611306,93
8246	762121,32	611263,88
8247	762159,77	611244,51
8248	762163,33	611237,72
8249	762163,99	611227,14
8250	762157,38	611225,82
8251	762144,15	611221,85
8252	762140,18	611211,27
8253	762140,18	611200,68
8254	762145,47	611196,71
8255	762163,99	611189,44
8256	762187,80	611180,18
8257	762198,39	611168,93

8258	762218,23	611143,80
8259	762207,65	611118,00
8260	762181,85	611070,37
8261	762177,22	611063,10
8262	762197,73	611052,52
8263	762233,44	611033,33
8264	762246,67	611028,70
8265	762245,35	611016,14
8266	762308,85	610985,05
8267	762380,75	610955,86
8268	762397,19	610986,95
8269	762464,36	611054,85
8270	762562,51	611124,84
8271	762539,70	611137,18
8272	762460,99	611184,81
8273	762431,22	611166,95
8274	762414,68	611157,69
8275	762410,71	611149,75
8276	762402,12	611138,50
8277	762390,21	611139,17
8278	762373,01	611143,14
8279	762350,52	611155,04
8280	762343,91	611165,62
8281	762341,92	611176,87
8282	762341,92	611185,47
8283	762341,26	611203,33
8284	762367,72	611234,42
8285	762376,32	611240,37
8286	762386,90	611243,68
8287	762394,18	611244,34
8288	762402,78	611247,65
8289	762412,70	611248,97
8290	762423,28	611243,02
8291	762433,20	611254,26
8292	762452,39	611256,91
8293	762459,66	611264,84
8294	762437,83	611278,07
8295	762418,65	611286,01
8296	762415,34	611289,32
8297	762416,67	611292,62
8298	762425,27	611295,27
8299	762433,20	611297,92
8300	762440,48	611301,89
8301	762433,87	611307,84
8302	762427,25	611315,78
8303	762412,04	611333,64
8304	762406,08	611333,64

8305	762392,19	611344,88
8306	762378,96	611358,11
8307	762373,67	611367,37
8308	762369,04	611375,31
8309	762375,00	611391,18
8310	762383,59	611399,12
8311	762392,19	611405,73
8312	762402,12	611405,07
8313	762418,65	611426,90
8314	762423,94	611442,78
8315	762431,22	611453,36
8316	762437,17	611459,31
8317	762443,79	611463,94
8318	762452,39	611463,94
8319	762460,65	611477,73
8320	762527,20	611508,19
8321	762624,10	611455,36
8322	762635,45	611474,23
8323	762650,21	611466,68
8324	762653,47	611472,54
8325	762644,87	611479,82
8326	762639,58	611485,77
8327	762643,55	611495,03
8328	762654,13	611499,00
8329	762662,07	611503,63
8330	762664,71	611504,29
8331	762666,70	611510,91
8332	762668,02	611524,14
8333	762673,31	611541,33
8334	762681,91	611550,59
8335	762693,16	611559,19
8336	762704,40	611569,78
8337	762713,00	611573,74
8338	762722,92	611580,36
8339	762729,54	611588,30
8340	762736,81	611590,94
8341	762750,04	611591,60
8342	762764,59	611596,90
8343	762775,84	611603,51
8344	762785,10	611618,06
8345	762797,01	611622,69
8346	762810,90	611667,01
8347	762790,39	611674,29
8348	762713,00	611701,41
8349	762750,04	611735,80
8350	762767,90	611755,65
8351	762744,75	611764,91



8352	762723,58	611774,83
8353	762707,05	611782,77
8354	762686,54	611792,03
8355	762679,93	611787,40
8356	762675,30	611779,46
8357	762671,99	611774,17
8358	762657,44	611774,17
8359	762644,87	611774,17
8360	762630,32	611777,47
8361	762623,70	611788,72
8362	762623,04	611802,61
8363	762621,06	611815,18
8364	762615,11	611817,82
8365	762608,49	611827,74
8366	762621,72	611855,53
8367	762612,46	611860,82
8368	762599,23	611864,12
8369	762584,68	611870,08
8370	762576,74	611880,00
8371	762580,71	611904,47
8372	762583,36	611922,33
8373	762590,63	611932,25
8374	762595,26	611942,84
8375	762612,46	611942,84
8376	762623,70	611943,50
8377	762629,00	611943,50
8378	762635,61	611944,16
8379	762644,21	611948,13
8380	762654,79	611948,79
8381	762660,75	611947,47
8382	762673,31	611950,78
8383	762703,08	611938,87
8384	762726,89	611930,93
8385	762747,40	611919,03
8386	762765,26	611910,43
8387	762778,49	611907,78
8388	762791,71	611899,84
8389	762796,34	611895,21
8390	762812,88	611887,28
8391	762827,43	611881,98
8392	762834,71	611888,60
8393	762840,66	611893,23
8394	762840,66	611900,50
8395	762837,36	611903,15
8396	762831,40	611913,07
8397	762830,74	611924,98
8398	762830,74	611930,93

8399	762833,39	611936,89
8400	762868,44	611939,53
8401	762878,37	611935,56
8402	762886,96	611930,93
8403	762891,59	611926,96
8404	762898,21	611925,64
8405	762907,47	611930,27
8406	762912,10	611930,93
8407	762918,71	611938,21
8408	762928,64	611950,11
8409	762948,48	611962,02
8410	762970,97	611973,93
8411	762929,96	612030,15
8412	762886,96	612087,70
8413	762902,84	612100,93
8414	762910,78	612112,17
8415	762923,34	612122,75
8416	762929,96	612128,05
8417	762937,90	612130,03
8418	762941,87	612134,66
8419	762951,79	612138,63
8420	762957,08	612135,98
8421	762965,68	612139,95
8422	762974,94	612137,31
8423	762979,57	612136,65
8424	762986,84	612136,65
8425	762999,41	612137,31
8426	763006,03	612136,65
8427	763009,33	612131,35
8428	763024,55	612110,19
8429	763045,71	612085,05
8430	763056,30	612063,89
8431	763113,18	612105,56
8432	763082,76	612141,94
8433	763111,20	612160,46
8434	763108,55	612170,38
8435	763115,17	612175,01
8436	763119,80	612182,29
8437	763120,46	612199,48
8438	763121,12	612219,33
8439	763119,80	612225,28
8440	763123,11	612237,19
8441	763132,37	612247,11
8442	763144,27	612253,06
8443	763151,55	612257,03
8444	763153,53	612261,66
8445	763154,19	612268,94

8446	763149,56	612277,54
8447	763137,66	612286,80
8448	763127,74	612300,69
8449	763116,49	612317,22
8450	763117,15	612323,18
8451	763127,07	612328,47
8452	763138,98	612329,79
8453	763142,95	612340,37
8454	763137,00	612346,99
8455	763135,01	612352,28
8456	763157,50	612369,48
8457	763183,30	612389,98
8458	763201,16	612411,15
8459	763227,62	612437,61
8460	763248,12	612449,52
8461	763265,18	612465,44
8462	763202,93	612546,49
8463	763139,22	612629,40
8464	763231,34	612693,30
8465	763373,14	612802,07
8466	763407,53	612762,39
8467	763465,08	612686,32
8468	763506,75	612627,45
8469	763636,40	612458,78
8470	763688,65	612390,65
8471	763720,38	612350,26
8472	763770,83	612398,37
8473	763848,00	612298,01
8474	763849,82	612295,64
8475	763914,25	612212,07
8476	763957,02	612156,58
8477	763973,08	612165,09
8478	764022,03	612206,10
8479	764043,86	612223,30
8480	764097,43	612274,23
8481	764125,21	612302,01
8482	764151,67	612323,84
8483	764171,52	612344,34
8484	764151,01	612368,82
8485	764112,65	612415,12
8486	764105,37	612423,72
8487	764089,50	612442,24
8488	764063,04	612478,62
8489	764045,84	612498,46
8490	764067,67	612514,34
8491	764051,13	612533,52
8492	764028,64	612567,92

8493	764032,61	612571,89
8494	764041,87	612579,16
8495	764049,81	612581,81
8496	764059,73	612584,45
8497	764070,98	612585,78
8498	764079,57	612592,39
8499	764078,25	612601,65
8500	764080,90	612606,28
8501	764084,87	612612,23
8502	764092,14	612614,22
8503	764104,05	612626,79
8504	764115,95	612627,45
8505	764125,88	612620,17
8506	764129,84	612624,80
8507	764140,43	612638,03
8508	764148,37	612649,28
8509	764152,33	612656,55
8510	764162,26	612662,50
8511	764171,52	612659,20
8512	764183,42	612655,89
8513	764189,38	612655,23
8514	764205,91	612649,94
8515	764220,46	612650,60
8516	764229,06	612652,58
8517	764246,26	612660,52
8518	764261,48	612664,49
8519	764283,30	612668,46
8520	764293,89	612667,14
8521	764305,13	612665,15
8522	764311,08	612659,86
8523	764313,73	612655,23
8524	764321,67	612652,58
8525	764325,64	612647,95
8526	764326,96	612646,63
8527	764333,57	612642,00
8528	764338,20	612635,39
8529	764341,51	612625,46
8530	764352,76	612622,16
8531	764356,73	612624,80
8532	764360,69	612631,42
8533	764367,31	612639,35
8534	764367,97	612646,63
8535	764358,71	612659,86
8536	764349,45	612671,77
8537	764337,54	612688,30
8538	764322,33	612705,50
8539	764319,68	612712,11

8540	764321,01	612720,05
8541	764323,65	612729,97
8542	764334,90	612739,23
8543	764340,85	612742,54
8544	764350,77	612747,83
8545	764359,37	612749,82
8546	764370,62	612759,08
8547	764380,54	612770,98
8548	764388,48	612777,60
8549	764389,80	612784,87
8550	764387,81	612789,50
8551	764383,18	612796,12
8552	764379,21	612804,72
8553	764386,49	612817,95
8554	764396,41	612837,79
8555	764402,37	612851,68
8556	764407,66	612858,30
8557	764411,63	612867,56
8558	764414,27	612880,12
8559	764419,56	612888,06
8560	764436,76	612897,98
8561	764460,57	612917,17
8562	764492,32	612937,01
8563	764487,03	612944,95
8564	764475,79	612956,85
8565	764475,79	612962,81
8566	764479,76	612969,42
8567	764485,71	612972,07
8568	764493,65	612972,73
8569	764494,97	612969,42
8570	764500,92	612962,15
8571	764509,52	612962,15
8572	764517,46	612962,81
8573	764523,41	612961,48
8574	764528,04	612958,84
8575	764535,98	612962,81
8576	764545,90	612974,71
8577	764556,49	612983,31
8578	764595,47	612927,12
8579	764618,09	612942,53
8580	764575,01	613003,16
8581	764676,87	613058,06
8582	764690,76	613035,57
8583	764703,99	613014,40
8584	764711,93	613004,48
8585	764719,20	612994,56
8586	764726,48	612980,67

8587	764739,71	612957,52
8588	764738,39	612950,90
8589	764739,71	612940,32
8590	764745,66	612927,75
8591	764752,28	612914,52
8592	764756,91	612896,00
8593	764756,25	612886,08
8594	764748,97	612869,54
8595	764738,16	612858,19
8596	764769,55	612812,71
8597	764768,81	612805,38
8598	764765,76	612795,27
8599	764695,41	612783,25
8600	764665,43	612826,41
8601	764657,69	612820,59
8602	764650,41	612813,32
8603	764644,46	612804,72
8604	764633,21	612799,43
8605	764620,65	612794,14
8606	764611,39	612800,75
8607	764595,51	612789,50
8608	764577,65	612809,35
8609	764565,75	612827,21
8610	764559,13	612834,48
8611	764534,00	612818,61
8612	764516,80	612804,72
8613	764508,20	612796,78
8614	764506,88	612792,81
8615	764508,86	612787,52
8616	764514,15	612778,92
8617	764520,77	612770,98
8618	764524,07	612763,71
8619	764522,75	612759,08
8620	764524,74	612749,16
8621	764533,33	612735,93
8622	764543,92	612722,04
8623	764558,47	612712,78
8624	764563,76	612710,13
8625	764569,05	612702,19
8626	764573,02	612696,24
8627	764584,27	612686,32
8628	764596,17	612673,75
8629	764606,09	612659,86
8630	764645,78	612614,88
8631	764657,69	612592,39
8632	764698,70	612534,18
8633	764705,98	612520,95

8634	764709,94	612515,66
8635	764715,90	612516,32
8636	764723,83	612517,65
8637	764740,37	612518,97
8638	764758,23	612519,63
8639	764772,78	612519,63
8640	764785,35	612518,97
8641	764796,59	612516,98
8642	764809,16	612518,31
8643	764823,71	612516,98
8644	764846,20	612513,02
8645	764863,40	612521,61
8646	764871,34	612520,29
8647	764879,94	612522,28
8648	764874,65	612524,92
8649	764868,03	612528,89
8650	764863,40	612534,84
8651	764858,11	612544,77
8652	764868,03	612550,06
8653	764873,99	612551,38
8654	764881,26	612552,04
8655	764885,89	612550,06
8656	764890,52	612546,09
8657	764894,49	612540,14
8658	764900,44	612537,49
8659	764905,74	612543,44
8660	764910,37	612550,06
8661	764909,70	612559,32
8662	764894,49	612579,82
8663	764889,86	612594,37
8664	764872,00	612640,02
8665	764868,69	612649,28
8666	764860,76	612657,21
8667	764852,16	612671,10
8668	764845,54	612688,96
8669	764843,56	612702,85
8670	764846,20	612716,74
8671	764852,16	612727,99
8672	764860,76	612739,23
8673	764869,36	612751,80
8674	764874,65	612756,43
8675	764875,97	612767,02
8676	764879,11	612780,95
8677	764888,54	612797,44
8678	764889,86	612812,66
8679	764889,20	612840,44
8680	764887,88	612868,22

8681	764881,26	612901,95
8682	764876,63	612933,04
8683	764866,71	612976,04
8684	764863,40	612992,57
8685	764858,11	613002,49
8686	764847,53	613013,74
8687	764843,56	613027,63
8688	764838,93	613051,44
8689	764832,98	613075,25
8690	764830,33	613091,13
8691	764825,04	613109,65
8692	764817,10	613126,85
8693	764809,82	613150,66
8694	764810,49	613169,18
8695	764797,80	613169,15
8696	764794,96	613177,99
8697	764758,77	613290,62
8698	764755,11	613302,02
8699	764746,32	613329,37
8700	764628,84	613442,08
8701	764657,67	613557,97
8702	764674,19	613624,37
8703	764696,31	613754,54
8704	764698,75	613768,90
8705	764703,03	613794,14
8706	764785,41	613779,55
8707	764863,45	613765,73
8708	764885,11	613762,15
8709	765068,30	613731,90
8710	765179,26	613817,32
8711	765214,35	613844,33
8712	765289,90	613902,50
8713	765451,48	613953,67
8714	765612,97	614004,61
8715	765615,65	614005,45
8716	765722,76	614116,51
8717	765750,08	614144,84
8718	766012,39	614166,50
8719	766017,86	614163,95
8720	766103,25	614124,12
8721	766135,96	614108,86
8722	766156,87	614089,74
8723	766177,67	614094,38
8724	766260,35	614112,86
8725	766287,06	614118,83
8726	766408,43	614076,81
8727	766419,06	614073,12

8728	766552,74	614026,72
8729	766628,85	614079,64
8730	766645,22	614091,03
8731	766729,35	614025,44
8732	766758,42	614032,20
8733	766865,43	614057,09
8734	767104,15	614170,68
8735	767155,72	614105,38
8736	767203,71	614116,17
8737	767241,31	614124,63
8738	767409,45	614003,38
8739	767475,93	614040,23
8740	767485,12	614038,86
8741	767527,38	614032,53
8742	767514,53	614012,03
8743	767560,38	613955,54
8744	767583,17	613890,91
8745	767597,03	613891,46
8746	767611,31	613892,02
8747	767653,54	614084,34
8748	767654,56	614088,98
8749	767658,79	614089,46
8750	767665,11	614088,63
8751	767668,63	614088,06
8752	767681,68	614088,47
8753	767686,55	614085,71
8754	767694,75	614086,10
8755	767704,08	614086,55
8756	767714,26	614088,00
8757	767720,16	614088,43
8758	767727,66	614088,55
8759	767732,09	614087,82
8760	767741,72	614085,04
8761	767750,51	614082,76
8762	767755,87	614081,71
8763	767758,79	614064,83
8764	767759,71	614063,20
8765	767764,20	614061,80
8766	767774,02	614059,14
8767	767780,94	614056,76
8768	767785,85	614050,74
8769	767790,26	614051,51
8770	767794,33	614053,49
8771	767799,74	614062,99
8772	767803,53	614070,71
8773	767809,57	614077,45
8774	767823,46	614079,02

8775	767843,22	614065,52
8776	767854,46	614067,03
8777	767876,34	614067,99
8778	767895,88	614069,03
8779	767905,80	614069,36
8780	767917,00	614071,39
8781	767924,60	614072,76
8782	767941,75	614072,90
8783	767949,40	614073,93
8784	767964,61	614082,94
8785	767981,47	614098,09
8786	767983,36	614098,16
8787	767993,55	614098,59
8788	768001,86	614092,77
8789	768002,90	614092,89
8790	768008,32	614101,61
8791	768008,27	614107,46
8792	768032,58	614111,57
8793	768045,47	614095,73
8794	768056,78	614086,22
8795	768061,50	614082,26
8796	768066,08	614093,31
8797	768096,88	614105,06
8798	768100,33	614106,71
8799	768099,89	614123,86
8800	768098,30	614130,55
8801	768097,95	614132,94
8802	768110,02	614140,37
8803	768113,02	614147,40
8804	768117,01	614151,83
8805	768118,74	614153,75
8806	768131,48	614150,11
8807	768149,73	614109,43
8808	768154,83	614106,18
8809	768170,24	614108,65
8810	768207,59	614117,59
8811	768212,44	614102,62
8812	768224,81	614104,60
8813	768222,43	614114,21
8814	768225,43	614121,12
8815	768227,10	614126,44
8816	768237,37	614132,31
8817	768228,07	614144,04
8818	768232,11	614150,99
8819	768245,50	614170,46
8820	768251,94	614170,64
8821	768252,50	614153,48

8822	768266,96	614144,26
8823	768268,65	614144,79
8824	768290,84	614159,46
8825	768293,86	614156,02
8826	768294,90	614155,27
8827	768300,39	614151,28
8828	768304,35	614142,45
8829	768307,80	614133,74
8830	768308,79	614134,06
8831	768318,28	614140,21
8832	768321,72	614139,88
8833	768327,08	614138,20
8834	768330,18	614137,52
8835	768331,94	614136,95
8836	768339,15	614136,15
8837	768340,75	614136,17
8838	768344,16	614141,67
8839	768348,43	614149,85
8840	768365,28	614154,49
8841	768373,60	614163,95
8842	768381,40	614171,73
8843	768383,87	614171,82
8844	768394,41	614167,78
8845	768396,27	614167,09
8846	768407,67	614156,93
8847	768417,23	614155,28
8848	768431,71	614151,95
8849	768434,88	614142,99
8850	768439,43	614142,14
8851	768449,22	614143,96
8852	768453,90	614145,51
8853	768479,94	614145,12
8854	768483,54	614151,65
8855	768482,65	614160,44
8856	768481,04	614166,62
8857	768470,43	614178,18
8858	768469,97	614188,83
8859	768485,61	614202,27
8860	768487,60	614207,53
8861	768487,54	614211,63
8862	768484,02	614218,57
8863	768485,57	614224,78
8864	768489,31	614229,10
8865	768498,68	614234,16
8866	768509,34	614228,30
8867	768513,15	614227,22
8868	768518,57	614227,70

8869	768522,12	614229,00
8870	768535,89	614233,75
8871	768541,34	614233,65
8872	768547,81	614227,02
8873	768555,20	614221,46
8874	768573,45	614201,17
8875	768575,77	614191,13
8876	768580,74	614190,25
8877	768582,79	614188,23
8878	768646,36	614157,21
8879	768682,69	614139,49
8880	768701,87	614130,13
8881	768708,31	614126,99
8882	768876,12	614045,12
8883	768885,46	614040,56
8884	768944,23	614012,02
8885	768996,76	613986,51
8886	769121,58	613925,95
8887	769284,11	613846,80
8888	769286,19	613845,78
8889	769344,38	613817,50
8890	769449,96	613766,17
8891	769438,20	613661,66
8892	769484,62	613640,28
8893	769591,10	613591,25
8894	769618,84	613684,29
8895	769681,74	613676,06
8896	769851,78	613653,84
8897	769877,25	613650,51
8898	769981,25	613639,16
8899	770026,63	613634,21
8900	770139,77	613621,87
8901	770133,98	613780,08
8902	770129,91	613887,04
8903	770126,19	613985,75
8904	770125,80	613996,30
8905	770117,48	614216,60
8906	770114,05	614310,73
8907	770111,86	614369,92
8908	770033,85	614367,39
8909	770032,61	614408,45
8910	770030,91	614465,21
8911	770030,37	614483,11
8912	770030,12	614491,34
8913	770029,98	614494,78
8914	769957,11	614468,11
8915	769953,10	614674,16

8916	769970,89	614673,90
8917	769978,00	614673,80
8918	769975,90	614733,50
8919	769975,30	614750,78
8920	769923,63	614751,61
8921	769924,51	614731,93
8922	769926,53	614674,55
8923	769881,11	614675,22
8924	769879,38	614729,25
8925	769873,94	614899,48
8926	769785,33	614932,49
8927	769755,71	614943,53
8928	769691,97	614967,28
8929	769619,63	614994,23
8930	769535,37	614906,36
8931	769513,94	614884,01
8932	769377,69	614742,08
8933	769359,70	614853,55
8934	769243,68	614843,15
8935	769248,14	614770,93
8936	769355,36	614719,40
8937	769298,33	614658,48
8938	769080,29	614733,41
8939	768999,70	614761,01
8940	768955,19	614776,25
8941	768800,24	614830,83
8942	768786,75	614835,66
8943	768647,07	614885,63
8944	768541,75	614924,14
8945	768537,39	614925,73
8946	768412,91	615004,87
8947	768385,96	615022,01
8948	768232,10	615119,90
8949	768100,03	615251,10
8950	768310,01	615283,32
8951	768329,97	615286,39
8952	768570,93	615323,36
8953	768694,27	615341,83
8954	768854,74	615365,88
8955	768948,71	615540,84
8956	769002,81	615642,03
8957	769011,41	615658,12
8958	769076,85	615780,52
8959	769148,16	615913,16
8960	769209,20	616026,68
8961	769287,05	616173,44
8962	769298,18	616194,03

8963	769333,33	616259,05
8964	769348,30	616286,73
8965	769357,72	616304,16
8966	769402,00	616386,06
8967	769518,97	616506,05
8968	769631,32	616621,91
8969	769632,73	616623,37
8970	769714,96	616708,84
8971	769737,75	616732,20
8972	769818,43	616814,86
8973	770002,50	616654,20
8974	770119,22	616720,85
8975	770173,74	616751,98
8976	770187,39	616759,74
8977	770186,27	616919,65
8978	770186,17	616934,22
8979	770295,25	617060,16
8980	770348,75	617121,93
8981	770475,50	616889,43
8982	770554,15	616746,35
8983	770603,21	616657,72
8984	770612,92	616640,17
8985	770679,62	616517,11
8986	770707,80	616465,11
8987	770787,17	616320,73
8988	770802,67	616292,52
8989	770805,39	616287,58
8990	770914,39	616091,24
8991	770987,06	615963,84
8992	771013,90	615916,80
8993	771087,45	615785,41
8994	771128,07	615712,85
8995	771085,55	615543,83
8996	771067,43	615471,81
8997	771047,22	615391,75
8998	771026,58	615309,98
8999	770989,18	615159,87
9000	770953,26	615016,10
9001	770923,77	614895,93
9002	771008,66	614874,54
9003	771170,20	614833,83
9004	771267,53	614809,44
9005	771308,88	614799,07
9006	771422,64	614770,56
9007	771476,17	614757,19
9008	771672,67	614708,10
9009	771810,97	614673,54

9010	771931,14	614643,34
9011	771944,03	614640,10
9012	772026,83	614619,82
9013	772050,91	614613,93
9014	772109,34	614599,63
9015	772256,27	614562,23
9016	772295,35	614552,29
9017	772360,98	614426,18
9018	772440,13	614273,60
9019	772511,14	614135,88
9020	772511,74	614134,72
9021	772650,65	614106,85
9022	772714,22	614094,09
9023	772786,02	614079,68
9024	772965,65	614049,58
9025	773157,47	614014,18
9026	773275,08	613992,86
9027	773349,28	613979,42
9028	773497,28	613953,33
9029	773613,09	613929,63
9030	773619,02	614066,55
9031	773627,98	614220,65
9032	773665,39	614211,14
9033	773669,79	614235,90
9034	773670,53	614240,07
9035	773673,90	614259,02
9036	773699,87	614405,12
9037	773781,91	614384,36
9038	773795,96	614380,80
9039	773816,28	614500,78
9040	773824,33	614505,97
9041	773840,22	614516,20
9042	773858,90	614515,91
9043	773870,81	614521,20
9044	773877,43	614537,08
9045	773889,33	614564,86
9046	773930,30	614560,47
9047	773956,62	614561,29
9048	774025,03	614542,25
9049	774034,30	614539,57
9050	774041,46	614538,98
9051	774047,18	614539,46
9052	774052,84	614541,76
9053	774058,51	614541,96
9054	774068,56	614543,85
9055	774082,81	614545,05
9056	774090,97	614545,90

9057	774099,41	614548,79
9058	774110,45	614552,33
9059	774112,96	614556,61
9060	774114,80	614562,21
9061	774118,78	614572,36
9062	774121,80	614581,15
9063	774124,63	614586,23
9064	774148,65	614596,38
9065	774165,55	614604,68
9066	774197,61	614623,80
9067	774212,13	614632,85
9068	774233,93	614646,44
9069	774242,65	614652,41
9070	774266,42	614680,35
9071	774282,15	614698,06
9072	774294,99	614710,80
9073	774312,72	614694,80
9074	774343,68	614665,65
9075	774410,03	614603,14
9076	774414,28	614598,74
9077	774425,92	614586,66
9078	774457,42	614553,96
9079	774476,06	614538,42
9080	774496,13	614521,69
9081	774533,75	614488,25
9082	774574,53	614448,85
9083	774640,61	614385,00
9084	774647,35	614377,31
9085	774687,57	614335,76
9086	774718,96	614288,42
9087	774778,43	614284,51
9088	774862,05	614279,96
9089	774866,59	614333,19
9090	774872,91	614407,30
9091	774875,63	614439,14
9092	774876,53	614449,76
9093	774879,20	614481,08
9094	774888,37	614588,62
9095	774895,12	614667,82
9096	774901,72	614683,85
9097	774907,66	614698,27
9098	774914,40	614745,97
9099	774920,38	614788,27
9100	774946,16	614784,43
9101	775000,66	614776,30
9102	775024,79	614909,18
9103	775044,16	615031,74



9104	775065,67	615167,93
9105	775079,05	615167,14
9106	775226,47	615158,43
9107	775265,91	615156,10
9108	775465,23	615145,14
9109	775483,88	615144,28
9110	775663,67	615135,99
9111	775886,24	615123,82
9112	775976,54	615119,05
9113	776064,35	615114,40
9114	776140,10	615110,40
9115	776200,10	615107,22
9116	776198,96	615165,60
9117	776198,86	615170,68
9118	776196,66	615282,97
9119	776250,49	615280,83
9120	776257,71	615280,36
9121	776310,69	615276,90
9122	776420,49	615269,74
9123	776422,25	615274,04
9124	776506,46	615480,15
9125	776528,63	615534,25
9126	776556,99	615603,45
9127	776558,96	615608,25
9128	776611,30	615735,99
9129	776682,94	615909,27
9130	776743,78	615851,86
9131	776765,81	615831,06
9132	776893,20	615804,67
9133	776993,63	615783,85
9134	777003,26	615781,95
9135	777005,70	615781,47
9136	777075,34	615766,99
9137	777077,28	615766,59
9138	777095,34	615762,83
9139	777122,63	615757,16
9140	777210,64	615738,87
9141	777222,08	615736,78
9142	777272,93	615727,51
9143	777335,45	615713,72
9144	777359,86	615708,34
9145	777419,46	615695,19
9146	777578,28	615661,97
9147	777720,50	615634,44
9148	777852,13	615609,30
9149	777957,96	615588,80
9150	777989,05	615579,54

9151	778098,85	615562,34
9152	778160,37	615552,42
9153	778163,01	615559,03
9154	778163,01	615568,95
9155	778163,01	615582,84
9156	778163,01	615587,47
9157	778162,35	615595,41
9158	778163,68	615602,69
9159	778168,31	615608,64
9160	778170,29	615616,58
9161	778163,68	615625,18
9162	778166,98	615636,42
9163	778180,21	615652,30
9164	778184,84	615659,57
9165	778190,13	615665,53
9166	778190,13	615682,06
9167	778190,13	615698,60
9168	778201,38	615730,35
9169	778215,93	615821,63
9170	778227,84	615904,97
9171	778241,07	616002,87
9172	778254,30	616047,85
9173	778255,62	616090,18
9174	778262,23	616110,03
9175	778271,49	616178,82
9176	778271,49	616196,02
9177	778274,14	616223,80
9178	778287,37	616247,61
9179	778297,95	616328,31
9180	778325,73	616468,54
9181	778342,93	616559,82
9182	778348,22	616604,80
9183	778356,16	616629,93
9184	778361,45	616653,74
9185	778364,10	616677,56
9186	778353,51	616678,88
9187	778331,02	616693,43
9188	778296,63	616722,54
9189	778279,43	616742,38
9190	778263,56	616764,87
9191	778249,00	616767,52
9192	778225,19	616767,52
9193	778196,09	616767,52
9194	778177,57	616783,39
9195	778155,08	616801,91
9196	778149,78	616817,79
9197	778155,08	616831,02

9198	778157,72	616850,86
9199	778144,49	616857,47
9200	778139,20	616875,99
9201	778144,49	616885,25
9202	778159,05	616897,16
9203	778172,27	616902,45
9204	778176,24	616911,71
9205	778194,76	616924,94
9206	778218,58	616947,43
9207	778243,71	616965,95
9208	778267,52	616989,77
9209	778295,31	617001,67
9210	778308,53	616993,73
9211	778328,38	616976,54
9212	778348,22	616952,72
9213	778366,74	616934,20
9214	778379,97	616922,30
9215	778386,59	616924,94
9216	778397,17	616942,14
9217	778395,85	616975,21
9218	778382,62	616996,38
9219	778390,56	617000,35
9220	778402,46	617008,29
9221	778410,40	617018,87
9222	778423,63	617034,74
9223	778438,18	617042,68
9224	778452,73	617062,53
9225	778469,93	617070,46
9226	778488,45	617081,05
9227	778528,14	617044,00
9228	778554,60	617017,55
9229	778566,50	617004,32
9230	778590,32	617013,58
9231	778623,39	617051,94
9232	778644,56	617069,14
9233	778660,43	617090,31
9234	778676,31	617100,89
9235	778698,80	617128,67
9236	778729,22	617159,10
9237	778749,07	617177,62
9238	778762,30	617200,11
9239	778796,69	617234,50
9240	778827,12	617288,74
9241	778856,22	617303,30
9242	778866,81	617324,46
9243	778884,00	617335,05
9244	778891,94	617344,31

9245	778905,17	617364,15
9246	778923,69	617376,06
9247	778950,15	617376,06
9248	778984,55	617378,70
9249	778999,10	617399,87
9250	779018,94	617430,30
9251	779044,08	617428,97
9252	779055,98	617440,88
9253	779083,76	617447,49
9254	779107,58	617448,82
9255	779127,42	617473,95
9256	779160,49	617484,54
9257	779190,92	617485,86
9258	779206,80	617479,24
9259	779230,61	617459,40
9260	779243,84	617459,40
9261	779257,07	617459,40
9262	779283,52	617464,69
9263	779323,21	617463,37
9264	779329,83	617452,79
9265	779329,83	617439,56
9266	779329,83	617415,74
9267	779336,44	617406,48
9268	779357,61	617406,48
9269	779386,71	617406,48
9270	779393,33	617409,13
9271	779401,26	617415,74
9272	779405,23	617423,68
9273	779414,49	617442,20
9274	779429,05	617463,37
9275	779509,74	617483,21
9276	779552,08	617495,12
9277	779573,24	617496,44
9278	779606,32	617508,35
9279	779624,84	617514,96
9280	779634,10	617541,42
9281	779630,13	617606,24
9282	779642,03	617606,24
9283	779665,85	617606,24
9284	779688,34	617611,54
9285	779710,83	617611,54
9286	779724,06	617608,89
9287	779758,45	617619,47
9288	779815,34	617634,03
9289	779817,98	617639,32
9290	779821,95	617651,22
9291	779821,95	617665,78

9292	779825,92	617677,68
9293	779832,53	617682,97
9294	779848,41	617681,65
9295	779855,02	617671,07
9296	779855,02	617665,78
9297	779860,32	617647,25
9298	779868,25	617647,25
9299	779900,00	617648,58
9300	779933,08	617652,55
9301	779967,47	617668,42
9302	779985,99	617673,71
9303	779988,64	617685,62
9304	779984,67	617698,85
9305	779967,47	617697,53
9306	779944,98	617697,53
9307	779933,08	617704,14
9308	779947,63	617712,08
9309	779983,35	617720,02
9310	780042,88	617733,24
9311	780045,52	617767,64
9312	780044,20	617798,07
9313	780027,00	617800,71
9314	780017,74	617815,27
9315	780020,39	617831,14
9316	780028,33	617843,05
9317	780044,20	617849,66
9318	780052,14	617880,09
9319	780041,56	618018,99
9320	780042,88	618202,88
9321	780044,20	618328,56
9322	780034,94	618335,17
9323	780023,03	618339,14
9324	779995,25	618339,14
9325	779976,73	618339,14
9326	779963,50	618339,14
9327	779952,92	618340,46
9328	779946,31	618349,72
9329	779931,75	618347,08
9330	779918,52	618340,46
9331	779903,97	618329,88
9332	779894,71	618328,56
9333	779868,25	618325,91
9334	779856,35	618306,07
9335	779856,35	618294,16
9336	779852,38	618282,25
9337	779841,80	618278,29
9338	779837,83	618296,81

9339	779837,83	618323,27
9340	779832,53	618327,23
9341	779820,63	618325,91
9342	779792,85	618321,94
9343	779757,13	618320,62
9344	779721,41	618320,62
9345	779696,27	618339,14
9346	779692,31	618368,24
9347	779704,21	618405,29
9348	779722,73	618407,93
9349	779795,49	618410,58
9350	779824,60	618414,55
9351	779823,27	618480,69
9352	779820,63	618493,92
9353	779823,27	618508,47
9354	779835,18	618516,41
9355	779837,83	618520,38
9356	779837,83	618536,25
9357	779837,83	618552,13
9358	779836,50	618573,30
9359	779840,47	618597,11
9360	779852,38	618599,75
9361	779872,22	618601,08
9362	779898,68	618598,43
9363	779938,37	618599,75
9364	779942,34	618606,37
9365	779942,34	618676,48
9366	779942,34	618710,88
9367	779943,66	618724,11
9368	779943,66	618742,63
9369	779931,75	618757,18
9370	779914,56	618767,77
9371	779900,00	618769,09
9372	779890,74	618788,93
9373	779872,22	618800,84
9374	779845,76	618827,30
9375	779832,53	618836,56
9376	779816,66	618852,43
9377	779804,75	618849,79
9378	779806,08	618827,30
9379	779806,08	618808,78
9380	779794,17	618788,93
9381	779792,85	618766,44
9382	779769,03	618759,83
9383	779741,25	618757,18
9384	779735,96	618730,72
9385	779735,96	618709,56

9386	779729,35	618680,45
9387	779708,18	618688,39
9388	779688,34	618709,56
9389	779680,40	618739,98
9390	779681,72	618765,12
9391	779688,34	618774,38
9392	779698,92	618807,45
9393	779702,89	618886,83
9394	779701,57	618915,93
9395	779687,01	618929,16
9396	779669,82	618930,48
9397	779651,30	618931,81
9398	779646,00	618943,71
9399	779646,00	618972,82
9400	779647,33	619007,21
9401	779640,71	619028,38
9402	779626,16	619045,58
9403	779619,55	619060,13
9404	779622,19	619079,97
9405	779636,74	619087,91
9406	779664,52	619107,75
9407	779701,57	619142,15
9408	779706,86	619155,38
9409	779684,37	619180,52
9410	779684,37	619196,39
9411	779642,03	619217,56
9412	779606,32	619238,72
9413	779560,01	619283,70
9414	779522,97	619314,13
9415	779488,58	619351,17
9416	779483,28	619368,37
9417	779467,41	619385,57
9418	779464,76	619414,67
9419	779491,22	619438,48
9420	779537,52	619487,43
9421	779549,43	619498,02
9422	779563,98	619488,75
9423	779583,83	619471,56
9424	779604,99	619457,00
9425	779653,94	619433,19
9426	779688,34	619421,29
9427	779730,67	619394,83
9428	779767,71	619376,31
9429	779795,49	619360,43
9430	779817,98	619351,17
9431	779825,92	619332,65
9432	779835,18	619308,84

9433	779837,83	619291,64
9434	779861,64	619279,73
9435	779865,61	619398,80
9436	779849,73	619421,29
9437	779808,72	619464,94
9438	779788,88	619479,49
9439	779783,59	619504,63
9440	779810,05	619542,99
9441	779814,01	619564,16
9442	779795,49	619580,04
9443	779776,97	619590,62
9444	779774,33	619630,31
9445	779776,97	619683,22
9446	779776,97	619712,33
9447	779782,26	619721,59
9448	779812,69	619744,08
9449	779851,06	619789,06
9450	779881,48	619818,16
9451	779921,17	619865,79
9452	779948,95	619892,24
9453	779967,47	619908,12
9454	779984,67	619933,25
9455	779983,35	619961,04
9456	779947,63	619970,30
9457	779919,85	619978,23
9458	779892,07	619994,11
9459	779869,58	620013,95
9460	779849,73	620015,28
9461	779828,57	620009,98
9462	779821,95	620009,98
9463	779806,08	620011,31
9464	779786,23	620011,31
9465	779779,62	620024,54
9466	779759,77	620039,09
9467	779751,84	620039,09
9468	779742,58	620033,80
9469	779728,02	620017,92
9470	779720,09	620000,72
9471	779702,89	619987,49
9472	779688,34	619978,23
9473	779677,75	619962,36
9474	779683,05	619951,78
9475	779697,60	619933,25
9476	779706,86	619920,03
9477	779713,47	619909,44
9478	779705,53	619897,54
9479	779684,37	619885,63

9480	779643,36	619890,92
9481	779618,22	619904,15
9482	779616,90	619920,03
9483	779634,10	619938,55
9484	779657,91	619957,07
9485	779612,93	619990,14
9486	779601,02	619995,43
9487	779593,09	620008,66
9488	779590,44	620021,89
9489	779597,06	620032,47
9490	779618,22	620050,99
9491	779630,13	620070,84
9492	779620,87	620085,39
9493	779601,02	620098,62
9494	779582,50	620094,65
9495	779567,95	620081,42
9496	779548,11	620065,55
9497	779532,23	620045,70
9498	779491,22	620002,05
9499	779467,41	619979,56
9500	779438,31	619968,97
9501	779422,43	619980,88
9502	779423,75	619996,75
9503	779450,21	620023,21
9504	779493,87	620061,58
9505	779528,26	620095,97
9506	779546,78	620114,49
9507	779553,40	620130,37
9508	779540,17	620143,60
9509	779532,23	620162,12
9510	779515,03	620171,38
9511	779504,45	620191,22
9512	779503,13	620209,74
9513	779521,65	620233,56
9514	779537,52	620249,43
9515	779553,40	620257,37
9516	779553,40	620273,24
9517	779550,75	620282,50
9518	779558,69	620297,06
9519	779579,86	620299,70
9520	779590,44	620289,12
9521	779601,02	620281,18
9522	779618,22	620281,18
9523	779656,59	620281,18
9524	779672,46	620285,15
9525	779696,27	620297,06
9526	779725,38	620322,19

9527	779747,87	620339,39
9528	779765,07	620327,48
9529	779792,85	620315,58
9530	779821,95	620301,03
9531	779853,70	620298,38
9532	779890,74	620295,73
9533	779909,26	620302,35
9534	779930,43	620306,32
9535	779952,92	620301,03
9536	779968,80	620286,47
9537	779984,67	620289,12
9538	780016,42	620291,77
9539	780046,85	620277,21
9540	780062,72	620260,02
9541	780122,25	620250,75
9542	780156,65	620242,82
9543	780189,72	620234,88
9544	780225,44	620244,14
9545	780246,61	620257,37
9546	780261,16	620269,28
9547	780287,62	620286,47
9548	780310,11	620304,99
9549	780335,24	620315,58
9550	780344,50	620319,55
9551	780364,35	620328,81
9552	780372,28	620340,71
9553	780368,32	620351,30
9554	780349,80	620356,59
9555	780345,83	620367,17
9556	780331,27	620385,69
9557	780304,82	620409,50
9558	780271,74	620450,52
9559	780239,99	620482,27
9560	780205,60	620516,66
9561	780189,72	620537,83
9562	780154,00	620570,90
9563	780095,80	620619,85
9564	780134,16	620662,18
9565	780205,60	620738,91
9566	780259,84	620783,89
9567	780292,91	620812,99
9568	780325,98	620839,45
9569	780385,51	620887,08
9570	780410,65	620906,92
9571	780451,66	620871,20
9572	780517,81	620801,09
9573	780638,19	620674,09

9574	780700,37	620603,97
9575	780763,87	620544,44
9576	780781,07	620527,24
9577	780806,20	620512,69
9578	780819,43	620496,82
9579	780831,34	620478,30
9580	780843,24	620478,30
9581	780849,86	620479,62
9582	780860,44	620491,53
9583	780871,02	620498,14
9584	780897,48	620502,11
9585	780908,07	620503,43
9586	780925,26	620506,08
9587	780933,20	620502,11
9588	780939,82	620502,11
9589	780959,66	620502,11
9590	780962,31	620510,05
9591	780975,53	620520,63
9592	780987,44	620531,21
9593	780995,38	620553,70
9594	781005,96	620561,64
9595	781004,64	620584,13
9596	781000,67	620603,97
9597	780988,76	620619,85
9598	780987,44	620637,05
9599	780999,35	620650,28
9600	781020,51	620659,54
9601	781036,39	620652,92
9602	781052,26	620643,66
9603	781070,78	620627,79
9604	781089,31	620610,59
9605	781103,86	620607,94
9606	781117,09	620618,53
9607	781128,99	620634,40
9608	781146,19	620644,98
9609	781160,74	620660,86
9610	781177,94	620674,09
9611	781201,75	620692,61
9612	781218,95	620720,39
9613	781228,21	620736,27
9614	781236,15	620753,46
9615	781270,55	620805,06
9616	781282,45	620826,22
9617	781302,30	620847,39
9618	781312,88	620865,91
9619	781336,69	620889,72
9620	781351,24	620902,95

9621	781367,12	620910,89
9622	781390,93	620906,92
9623	781413,42	620905,60
9624	781433,26	620893,69
9625	781465,01	620888,40
9626	781516,61	620880,46
9627	781532,48	620864,59
9628	781535,13	620844,74
9629	781536,45	620822,25
9630	781532,48	620771,98
9631	781560,26	620748,17
9632	781582,75	620748,17
9633	781605,24	620740,23
9634	781625,09	620737,59
9635	781648,90	620732,30
9636	781679,33	620724,36
9637	781703,14	620721,71
9638	781717,69	620719,07
9639	781728,27	620734,94
9640	781738,86	620779,92
9641	781744,15	620818,29
9642	781748,12	620838,13
9643	781754,73	620879,14
9644	781752,09	620888,40
9645	781738,86	620901,63
9646	781720,34	620913,54
9647	781697,85	620928,09
9648	781691,23	620937,35
9649	781701,82	620939,99
9650	781720,34	620947,93
9651	781740,18	620947,93
9652	781760,02	620939,99
9653	781770,61	620950,58
9654	781777,22	620978,36
9655	781781,19	621008,79
9656	781843,37	620998,20
9657	781957,14	620981,00
9658	782011,38	620970,42
9659	782103,98	620951,90
9660	782228,34	620938,67
9661	782282,58	620928,09
9662	782306,39	620916,18
9663	782348,72	620909,57
9664	782430,74	620889,72
9665	782502,18	620880,46
9666	782560,39	620867,23
9667	782651,67	620844,74

9668	782746,92	620832,84
9669	782797,71	620827,11
9670	782846,75	620824,44
9671	782864,64	620923,26
9672	782878,04	620997,23
9673	782904,25	621142,31
9674	782918,90	621258,82
9675	782938,74	621379,20
9676	782998,27	621728,45
9677	783006,21	621770,79
9678	783018,12	621834,29
9679	783027,38	621847,52
9680	783040,61	621860,74
9681	783028,70	621881,91
9682	783032,67	621897,79
9683	783041,93	621938,80
9684	783047,22	622028,75
9685	783106,75	622075,06
9686	783065,74	622340,96
9687	783121,31	622376,68
9688	783130,57	622389,91
9689	783137,18	622403,14
9690	783147,76	622433,57
9691	783150,41	622466,64
9692	783151,73	622497,07
9693	783159,67	622538,08
9694	783158,35	622561,89
9695	783167,61	622604,22
9696	783176,87	622653,17
9697	783183,48	622696,83
9698	783200,68	622768,27
9699	783194,07	622774,88
9700	783176,87	622778,85
9701	783157,02	622780,17
9702	783135,86	622801,34
9703	783104,11	622859,55
9704	783088,23	622891,30
9705	782989,01	622901,88
9706	782966,52	622915,11
9707	782949,33	622916,43
9708	782929,48	622917,75
9709	782906,99	622913,79
9710	782884,50	622925,69
9711	782859,37	622927,02
9712	782817,03	622949,50
9713	782809,10	622961,41
9714	782813,07	622974,64

9715	782818,36	622987,87
9716	782823,65	622994,48
9717	782840,85	623010,36
9718	782848,78	623014,33
9719	782860,69	623036,82
9720	782876,57	623047,40
9721	782895,09	623057,98
9722	782929,48	623089,73
9723	782938,74	623100,32
9724	782949,33	623113,55
9725	782959,91	623128,10
9726	782971,82	623140,00
9727	782970,49	623150,59
9728	782957,26	623154,56
9729	782928,16	623158,53
9730	782912,28	623158,53
9731	782897,73	623161,17
9732	782893,76	623167,79
9733	782897,73	623182,34
9734	782904,35	623186,31
9735	782917,58	623188,95
9736	782920,22	623198,21
9737	782926,84	623212,77
9738	782946,68	623227,32
9739	782966,52	623227,32
9740	782977,11	623232,61
9741	782974,46	623248,48
9742	782965,20	623256,42
9743	782929,48	623265,68
9744	782889,80	623274,94
9745	782871,27	623285,53
9746	782880,53	623304,05
9747	782895,09	623317,28
9748	782918,90	623313,31
9749	782942,71	623309,34
9750	782987,69	623292,14
9751	783044,58	623267,00
9752	783056,48	623245,84
9753	783048,55	623231,29
9754	783036,64	623219,38
9755	783030,02	623200,86
9756	783024,73	623187,63
9757	783016,80	623169,11
9758	783015,47	623124,13
9759	783020,76	623071,21
9760	783059,13	623059,31
9761	783069,71	623048,72

9762	783075,00	623035,49
9763	783080,30	623011,68
9764	783084,26	622987,87
9765	783098,82	622989,19
9766	783110,72	622991,84
9767	783122,63	622999,78
9768	783129,24	623016,97
9769	783133,21	623035,49
9770	783135,86	623050,05
9771	783154,38	623056,66
9772	783163,64	623052,69
9773	783171,58	623048,72
9774	783198,03	623042,11
9775	783219,20	623026,23
9776	783223,17	623038,14
9777	783223,17	623052,69
9778	783221,85	623095,03
9779	783245,66	623105,61
9780	783258,89	623092,38
9781	783272,12	623064,60
9782	783274,76	623042,11
9783	783285,35	623016,97
9784	783302,55	622995,81
9785	783309,16	622974,64
9786	783313,13	622949,50
9787	783330,33	622924,37
9788	783358,11	622895,27
9789	783400,44	622859,55
9790	783416,32	622843,67
9791	783446,74	622860,87
9792	783453,36	622864,84
9793	783494,37	622875,42
9794	783519,50	622871,45
9795	783586,97	622856,90
9796	783643,86	622844,99
9797	783679,58	622838,38
9798	783724,56	622839,70
9799	783778,80	622823,83
9800	783863,46	622805,31
9801	783917,70	622800,02
9802	783941,51	622809,28
9803	783945,48	622843,67
9804	783945,48	622863,52
9805	783952,10	622886,00
9806	783953,42	622917,75
9807	783974,59	622920,40
9808	783986,49	622911,14

9809	783993,11	622896,59
9810	784002,37	622888,65
9811	784005,01	622878,07
9812	784010,31	622863,52
9813	784023,53	622860,87
9814	784052,64	622856,90
9815	784063,22	622848,96
9816	784085,71	622833,09
9817	784100,26	622814,57
9818	784118,78	622803,98
9819	784120,11	622790,75
9820	784118,78	622770,91
9821	784126,72	622762,97
9822	784150,53	622761,65
9823	784174,35	622756,36
9824	784204,77	622749,74
9825	784219,33	622739,16
9826	784255,05	622735,19
9827	784292,09	622735,19
9828	784296,06	622768,27
9829	784305,32	622818,54
9830	784317,22	622886,00
9831	784330,45	622966,70
9832	784338,39	623022,27
9833	784347,65	623068,57
9834	784356,91	623117,52
9835	784366,17	623170,43
9836	784376,75	623194,24
9837	784384,69	623233,93
9838	784408,50	623233,93
9839	784490,52	623224,67
9840	784576,51	623212,77
9841	784653,24	623196,89
9842	784724,68	623190,28
9843	784761,72	623184,98
9844	784789,50	623179,69
9845	784804,06	623178,37
9846	785227,01	623104,82
9847	785275,01	623096,35
9848	785330,58	623085,77
9849	785387,46	623077,83
9850	785431,12	623069,89
9851	785497,26	623052,69
9852	785556,80	623047,40
9853	785616,33	623034,17
9854	785669,24	623023,59
9855	785726,13	623015,65



9856	785769,78	623009,04
9857	785800,21	623005,07
9858	785805,50	623016,97
9859	785810,80	623046,08
9860	785809,47	623067,24
9861	785802,86	623100,32
9862	785824,02	623108,25
9863	785865,03	623121,48
9864	785896,78	623120,16
9865	785925,89	623122,81
9866	785951,02	623124,13
9867	785993,36	623130,74
9868	786066,12	623132,07
9869	786134,91	623140,00
9870	786171,95	623146,62
9871	786165,34	623167,79
9872	786164,01	623202,18
9873	786160,05	623229,96
9874	786152,11	623257,74
9875	786130,94	623272,30
9876	786115,07	623284,20
9877	786101,84	623311,98
9878	786099,19	623330,50
9879	786108,45	623345,06
9880	786126,97	623346,38
9881	786148,14	623341,09
9882	786161,37	623331,83
9883	786179,89	623306,69
9884	786206,35	623285,53
9885	786219,58	623278,91
9886	786228,84	623301,40
9887	786202,38	623352,99
9888	786185,18	623399,30
9889	786158,72	623433,69
9890	786141,52	623453,54
9891	786145,49	623478,67
9892	786130,94	623502,48
9893	786103,16	623532,91
9894	786097,87	623572,60
9895	786091,25	623593,77
9896	786076,70	623616,25
9897	786070,09	623630,81
9898	786060,83	623629,48
9899	786054,21	623614,93
9900	786047,60	623601,70
9901	786051,57	623588,47
9902	786051,57	623571,28

9903	786043,63	623560,69
9904	786033,05	623550,11
9905	786021,14	623547,46
9906	785999,97	623538,20
9907	785957,64	623531,59
9908	785917,95	623523,65
9909	785859,74	623523,65
9910	785806,83	623514,39
9911	785783,01	623532,91
9912	785769,78	623563,34
9913	785771,11	623579,21
9914	785785,66	623597,73
9915	785802,86	623606,99
9916	785820,06	623618,90
9917	785833,28	623630,81
9918	785855,77	623640,07
9919	785876,94	623640,07
9920	785894,14	623663,88
9921	785879,59	623673,14
9922	785862,39	623679,75
9923	785862,39	623698,28
9924	785857,10	623714,15
9925	785849,16	623739,29
9926	785843,87	623755,16
9927	785818,73	623764,42
9928	785801,53	623759,13
9929	785797,57	623741,93
9930	785808,15	623720,77
9931	785793,60	623716,80
9932	785769,78	623727,38
9933	785755,23	623767,07
9934	785753,91	623780,30
9935	785756,56	623801,46
9936	785771,11	623805,43
9937	785792,27	623808,08
9938	785817,41	623809,40
9939	785835,93	623810,72
9940	785843,87	623827,92
9941	785845,19	623855,70
9942	785851,81	623868,93
9943	785854,45	623888,78
9944	785853,13	623912,59
9945	785846,51	623935,08
9946	785812,12	623952,28
9947	785805,50	623982,70
9948	785806,83	624010,48
9949	785813,44	624034,30

9950	785831,96	624043,56
9951	785837,25	624056,79
9952	785834,61	624064,72
9953	785833,28	624075,31
9954	785831,96	624088,54
9955	785831,96	624111,03
9956	785837,25	624137,48
9957	785842,55	624189,08
9958	785835,93	624279,04
9959	785822,70	624276,39
9960	785792,27	624276,39
9961	785723,48	624288,30
9962	785695,70	624285,65
9963	785673,21	624281,68
9964	785649,40	624284,33
9965	785625,59	624294,91
9966	785612,36	624310,79
9967	785612,36	624322,69
9968	785613,68	624334,60
9969	785617,65	624345,18
9970	785622,94	624354,44
9971	785634,85	624363,70
9972	785648,08	624366,35
9973	785656,01	624375,61
9974	785658,66	624400,74
9975	785654,69	624429,85
9976	785555,47	624424,56
9977	785485,36	624417,94
9978	785403,34	624417,94
9979	785405,98	624354,44
9980	785412,60	624306,82
9981	785417,89	624281,68
9982	785421,86	624264,48
9983	785424,50	624244,64
9984	785432,44	624215,54
9985	785382,17	624202,31
9986	785342,48	624194,37
9987	785297,50	624186,43
9988	785276,34	624182,46
9989	785252,52	624182,46
9990	785222,10	624182,46
9991	785203,58	624178,49
9992	785183,73	624167,91
9993	785167,86	624154,68
9994	785154,63	624137,48
9995	785124,20	624122,93
9996	785087,16	624128,22

9997	785059,38	624148,07
9998	785039,53	624175,85
9999	785039,53	624198,34
10000	785031,60	624203,63
10001	784961,48	624227,44
10002	784909,89	624235,38
10003	784874,17	624261,84
10004	784871,52	624312,11
10005	784883,43	624337,24
10006	784907,24	624341,21
10007	784928,41	624341,21
10008	784952,22	624342,54
10009	784958,84	624361,06
10010	784986,62	624365,03
10011	784989,26	624383,55
10012	784976,03	624399,42
10013	784961,48	624417,94
10014	784958,84	624433,82
10015	784964,13	624457,63
10016	784980,00	624465,57
10017	784970,74	624480,12
10018	784965,45	624517,16
10019	784946,93	624526,42
10020	784928,41	624548,91
10021	784894,01	624560,82
10022	784875,49	624568,75
10023	784871,52	624583,31
10024	784880,78	624613,73
10025	784896,66	624640,19
10026	784912,53	624681,20
10027	784932,38	624723,54
10028	784954,87	624768,52
10029	784964,13	624797,62
10030	784970,74	624812,17
10031	784987,94	624859,80
10032	785014,40	624903,45
10033	785015,72	624928,59
10034	785023,66	624961,66
10035	785022,34	624984,15
10036	785038,21	624997,38
10037	785055,41	625009,29
10038	785091,13	625078,08
10039	785112,30	625134,96
10040	785118,91	625160,10
10041	785092,45	625177,30
10042	785079,22	625197,14
10043	785084,51	625210,37

10044	785077,90	625228,89
10045	785065,99	625248,73
10046	785035,57	625276,52
10047	785022,34	625300,33
10048	784974,71	625353,24
10049	784952,22	625387,64
10050	784950,90	625410,13
10051	784950,90	625439,23
10052	784903,27	625445,85
10053	784895,34	625449,82
10054	784871,52	625451,14
10055	784862,26	625459,08
10056	784837,13	625468,34
10057	784818,61	625472,31
10058	784800,09	625474,95
10059	784781,57	625485,54
10060	784777,60	625513,32
10061	784786,86	625619,15
10062	784818,61	625623,12
10063	784845,07	625623,12
10064	784860,94	625632,38
10065	784891,37	625637,67
10066	784908,57	625642,96
10067	784923,12	625668,10
10068	784937,67	625678,68
10069	784970,74	625674,71
10070	784977,36	625758,06
10071	784986,62	625878,44
10072	784998,52	625988,24
10073	785005,14	626013,38
10074	785022,34	626037,19
10075	785021,01	626102,02
10076	785027,63	626201,23
10077	785028,95	626254,15
10078	785032,92	626308,39
10079	785022,34	626313,68
10080	785009,11	626330,88
10081	785013,08	626371,89
10082	785014,40	626397,03
10083	785034,24	626430,10
10084	785046,15	626455,23
10085	785054,09	626460,53
10086	785054,09	626527,99
10087	785054,09	626535,93
10088	785054,09	626553,13
10089	785055,41	626582,23
10090	785059,38	626610,02

10091	785067,32	626610,02
10092	785079,22	626610,02
10093	785101,71	626621,92
10094	785103,03	626688,07
10095	785105,68	626762,15
10096	785118,91	626799,19
10097	785138,75	626824,33
10098	785194,32	626840,20
10099	785241,94	626838,88
10100	785286,92	626833,59
10101	785310,73	626838,88
10102	785306,76	626869,31
10103	785275,01	626898,41
10104	785247,23	626922,22
10105	785216,81	626935,45
10106	785158,60	626935,45
10107	785132,14	626916,93
10108	785080,55	626914,29
10109	785023,66	626914,29
10110	784991,91	626927,52
10111	784983,97	626943,39
10112	784977,36	626967,20
10113	784987,94	627125,95
10114	784985,30	627190,78
10115	784995,88	627204,00
10116	785015,72	627204,00
10117	785018,37	627234,43
10118	785031,60	627250,31
10119	785054,09	627263,54
10120	785087,16	627286,03
10121	785107,00	627300,58
10122	785117,59	627324,39
10123	785142,72	627352,17
10124	785158,60	627390,54
10125	785173,15	627398,47
10126	785190,35	627389,21
10127	785199,61	627432,87
10128	785212,84	627514,89
10129	785226,07	627545,32
10130	785260,46	627540,03
10131	785313,38	627533,41
10132	785362,33	627516,21
10133	785394,08	627518,86
10134	785403,34	627569,13
10135	785409,95	627618,08
10136	785431,12	627681,58
10137	785445,67	627739,79

10138	785400,69	627743,75
10139	785380,85	627745,08
10140	785362,33	627742,43
10141	785334,55	627743,75
10142	785318,67	627754,34
10143	785297,50	627746,40
10144	785282,95	627743,75
10145	785275,01	627754,34
10146	785269,72	627766,24
10147	785278,98	627807,25
10148	785281,63	627839,00
10149	785290,89	627866,79
10150	785306,76	627881,34
10151	785327,93	627883,98
10152	785347,77	627865,46
10153	785387,46	627835,04
10154	785396,72	627836,36
10155	785399,37	627849,59
10156	785405,98	627873,40
10157	785425,83	627865,46
10158	785449,64	627858,85
10159	785450,96	627870,75
10160	785466,84	627895,89
10161	785470,81	627909,12
10162	785480,07	627928,96
10163	785489,33	627960,71
10164	785462,87	627967,33
10165	785409,95	627987,17
10166	785380,85	627987,17
10167	785349,10	627999,08
10168	785327,93	628014,95
10169	785322,64	628044,06
10170	785342,48	628127,40
10171	785358,36	628205,45
10172	785375,56	628262,34
10173	785394,08	628308,64
10174	785413,92	628316,58
10175	785420,53	628329,81
10176	785433,76	628353,62
10177	785457,58	628374,79
10178	785473,45	628376,11
10179	785491,97	628380,08
10180	785501,23	628411,83
10181	785509,17	628466,07
10182	785529,01	628476,65
10183	785547,53	628556,03
10184	785552,83	628579,84

10185	785548,86	628595,71
10186	785529,01	628599,68
10187	785503,88	628601,00
10188	785495,94	628604,97
10189	785491,97	628618,20
10190	785494,62	628632,75
10191	785495,94	628656,57
10192	785488,00	628675,09
10193	785454,93	628676,41
10194	785405,98	628669,80
10195	785363,65	628673,77
10196	785312,06	628686,99
10197	785300,15	628706,84
10198	785301,47	628728,00
10199	785301,47	628772,98
10200	785312,06	628796,80
10201	785312,06	628837,81
10202	785308,09	628866,91
10203	785325,28	628870,88
10204	785374,23	628865,59
10205	785375,56	628899,98
10206	785378,20	628931,73
10207	785376,88	628947,61
10208	785362,33	628966,13
10209	785335,87	628976,71
10210	785326,61	628982,00
10211	785316,02	629009,79
10212	785347,77	629005,82
10213	785396,72	628983,33
10214	785439,06	628971,42
10215	785474,77	628956,87
10216	785531,66	628942,32
10217	785538,27	628995,23
10218	785521,08	628995,23
10219	785503,88	629007,14
10220	785498,59	629026,98
10221	785489,33	629048,15
10222	785473,45	629074,61
10223	785466,84	629093,13
10224	785446,99	629106,36
10225	785407,31	629122,23
10226	785375,56	629138,11
10227	785341,16	629147,37
10228	785318,67	629159,28
10229	785292,21	629179,12
10230	785261,78	629234,68
10231	785260,46	629251,88

10232	785263,11	629271,72
10233	785277,66	629278,34
10234	785286,92	629269,08
10235	785293,53	629255,85
10236	785304,12	629242,62
10237	785317,35	629237,33
10238	785341,16	629236,00
10239	785372,91	629229,39
10240	785439,06	629228,07
10241	785444,35	629376,23
10242	785423,18	629377,56
10243	785408,63	629393,43
10244	785439,06	629400,05
10245	785465,51	629402,69
10246	785470,81	629417,24
10247	785478,74	629434,44
10248	785484,03	629478,10
10249	785480,07	629492,65
10250	785461,55	629499,27
10251	785441,70	629484,71
10252	785384,82	629487,36
10253	785350,42	629492,65
10254	785349,10	629499,27
10255	785357,03	629521,75
10256	785366,30	629548,21
10257	785409,95	629546,89
10258	785448,32	629549,54
10259	785469,48	629556,15
10260	785473,45	629574,67
10261	785464,19	629587,90
10262	785448,32	629594,52
10263	785428,47	629598,48
10264	785416,57	629607,74
10265	785412,60	629623,62
10266	785399,37	629644,79
10267	785375,56	629648,75
10268	785366,30	629667,28
10269	785368,94	629676,54
10270	785380,85	629673,89
10271	785398,05	629664,63
10272	785413,92	629665,95
10273	785416,57	629681,83
10274	785405,98	629705,64
10275	785402,01	629721,52
10276	785395,40	629730,78
10277	785386,14	629742,68
10278	785380,85	629749,30

10279	785379,52	629763,85
10280	785384,82	629769,14
10281	785402,01	629767,82
10282	785441,70	629788,98
10283	785494,62	629818,09
10284	785530,34	629824,70
10285	785592,51	629841,90
10286	785650,72	629865,71
10287	785708,93	629873,65
10288	785747,30	629873,65
10289	785771,11	629873,65
10290	785789,63	629867,04
10291	785812,12	629864,39
10292	785843,87	629849,84
10293	785858,42	629845,87
10294	785878,26	629845,87
10295	785913,98	629845,87
10296	785945,73	629844,55
10297	785968,22	629832,64
10298	785988,07	629792,95
10299	785998,65	629733,42
10300	785998,65	629672,57
10301	785994,68	629565,41
10302	786015,85	629575,99
10303	786023,78	629578,64
10304	786043,63	629582,61
10305	786064,80	629582,61
10306	786083,32	629582,61
10307	786100,51	629590,55
10308	786107,13	629609,07
10309	786112,42	629632,88
10310	786121,68	629647,43
10311	786133,59	629659,34
10312	786140,20	629677,86
10313	786144,17	629709,61
10314	786156,08	629726,81
10315	786153,43	629734,74
10316	786150,78	629742,68
10317	786138,88	629744,00
10318	786126,97	629751,94
10319	786126,97	629762,53
10320	786126,97	629778,40
10321	786120,36	629792,95
10322	786109,77	629787,66
10323	786084,64	629783,69
10324	786070,09	629785,02
10325	786070,09	629811,47

10326	786091,25	629819,41
10327	786107,13	629833,96
10328	786124,33	629841,90
10329	786134,91	629841,90
10330	786149,46	629835,29
10331	786165,34	629815,44
10332	786183,86	629808,83
10333	786215,61	629788,98
10334	786240,74	629783,69
10335	786257,94	629786,34
10336	786275,14	629791,63
10337	786276,46	629800,89
10338	786269,85	629823,38
10339	786253,97	629851,16
10340	786239,42	629917,31
10341	786239,42	629938,47
10342	786235,45	629955,67
10343	786230,16	629975,52
10344	786227,51	630008,59
10345	786218,25	630045,63
10346	786218,25	630065,47
10347	786187,83	630083,99
10348	786157,40	630098,55
10349	786134,91	630109,13
10350	786116,39	630106,48
10351	786112,42	630094,58
10352	786111,10	630073,41
10353	786104,48	630053,57
10354	786091,25	630033,72
10355	786068,76	630012,56
10356	786040,98	630008,59
10357	786022,46	630020,49
10358	786022,46	630037,69
10359	786033,05	630056,21
10360	786035,69	630090,61
10361	786014,52	630131,62
10362	786009,23	630160,72
10363	786010,56	630173,95
10364	785994,68	630187,18
10365	785969,55	630195,12
10366	785956,32	630207,03
10367	785920,60	630241,42
10368	785904,72	630273,17
10369	785898,11	630335,35
10370	785894,14	630367,10
10371	785902,08	630410,75
10372	785902,08	630437,21

10373	785902,08	630466,32
10374	785915,31	630484,84
10375	785924,57	630511,30
10376	785928,53	630547,02
10377	785925,89	630565,54
10378	785928,53	630590,67
10379	785913,98	630606,55
10380	785869,00	630598,61
10381	785867,68	630580,09
10382	785859,74	630565,54
10383	785855,77	630527,17
10384	785861,07	630491,45
10385	785855,77	630466,32
10386	785846,51	630450,44
10387	785833,28	630442,50
10388	785816,09	630425,31
10389	785821,38	630410,75
10390	785830,64	630397,53
10391	785826,67	630386,94
10392	785805,50	630375,04
10393	785781,69	630360,48
10394	785764,49	630345,93
10395	785743,33	630336,67
10396	785720,84	630315,50
10397	785699,67	630283,75
10398	785689,09	630267,88
10399	785677,18	630242,74
10400	785670,57	630224,22
10401	785653,37	630195,12
10402	785632,20	630173,95
10403	785597,81	630160,72
10404	785576,64	630162,05
10405	785538,27	630177,92
10406	785515,78	630207,03
10407	785495,94	630218,93
10408	785472,13	630234,81
10409	785449,64	630248,04
10410	785453,61	630266,56
10411	785468,16	630269,20
10412	785495,94	630266,56
10413	785507,85	630262,59
10414	785514,46	630261,27
10415	785538,27	630237,45
10416	785558,12	630226,87
10417	785577,96	630226,87
10418	785588,55	630234,81
10419	785589,87	630261,27

10420	785587,22	630331,38
10421	785591,19	630368,42
10422	785593,84	630382,97
10423	785603,10	630401,49
10424	785611,03	630413,40
10425	785624,26	630425,31
10426	785648,08	630429,28
10427	785662,63	630435,89
10428	785674,53	630453,09
10429	785675,86	630476,90
10430	785662,63	630513,94
10431	785654,69	630517,91
10432	785654,69	630536,43
10433	785659,98	630558,92
10434	785710,25	630565,54
10435	785708,93	630605,22
10436	785704,96	630643,59
10437	785694,38	630663,43
10438	785689,09	630689,89
10439	785674,53	630692,54
10440	785650,72	630691,21
10441	785616,33	630724,29
10442	785575,32	630765,30
10443	785572,67	630811,60
10444	785573,99	630840,70
10445	785580,61	630842,03
10446	785581,93	630864,52
10447	785585,90	630905,53
10448	785579,28	630918,75
10449	785567,38	630935,95
10450	785567,38	630959,77
10451	785543,57	630961,09
10452	785511,82	630970,35
10453	785495,94	630988,87
10454	785498,59	631010,04
10455	785506,52	631060,31
10456	785527,69	631188,63
10457	785538,27	631258,74
10458	785546,21	631332,83
10459	785539,60	631350,03
10460	785540,92	631361,93
10461	785544,89	631369,87
10462	785550,18	631375,16
10463	785556,80	631434,69
10464	785566,06	631487,61
10465	785570,02	631516,71
10466	785575,32	631531,27

10467	785581,93	631566,98
10468	785587,22	631671,49
10469	785589,87	631712,50
10470	785600,45	631760,13
10471	785603,10	631799,82
10472	785603,10	631819,66
10473	785607,07	631835,54
10474	785615,00	631858,03
10475	785618,97	631914,91
10476	785626,91	631999,58
10477	785637,49	632094,83
10478	785649,40	632199,34
10479	785663,95	632350,15
10480	785686,44	632503,61
10481	785702,32	632621,35
10482	785703,64	632646,48
10483	785714,22	632729,83
10484	785716,87	632745,70
10485	785716,87	632757,61
10486	785720,84	632798,62
10487	785731,42	632834,34
10488	785734,07	632879,32
10489	785742,00	632938,85
10490	785742,00	632990,44
10491	785748,62	633023,52
10492	785749,94	633068,49
10493	785751,26	633117,44
10494	785757,88	633117,44
10495	785773,75	633117,44
10496	785790,95	633117,44
10497	785817,41	633117,44
10498	785839,90	633120,09
10499	785874,30	633120,09
10500	785894,14	633117,44
10501	785900,75	633126,70
10502	785892,82	633149,19
10503	785888,85	633166,39
10504	785872,97	633190,20
10505	785858,42	633244,44
10506	785838,58	633285,45
10507	785820,06	633301,33
10508	785810,80	633309,27
10509	785801,53	633315,88
10510	785771,11	633303,97
10511	785743,33	633297,36
10512	785712,90	633298,68
10513	785708,93	633319,85

10514	785691,73	633356,89
10515	785662,63	633449,49
10516	785636,17	633534,16
10517	785612,36	633608,24
10518	785600,45	633647,93
10519	785577,96	633725,98
10520	785564,73	633763,03
10521	785552,83	633784,19
10522	785538,27	633811,97
10523	785531,66	633870,18
10524	785542,24	633896,64
10525	785570,02	633897,96
10526	785599,13	633883,41
10527	785650,73	633873,25
10528	785674,82	633813,91
10529	785694,18	633811,80
10530	785732,94	633832,27
10531	785763,78	633800,13
10532	785871,91	633637,22
10533	786092,40	633565,34
10534	786091,25	633580,46
10535	786101,84	633596,34
10536	786113,74	633609,57
10537	786119,03	633624,12
10538	786108,45	633633,38
10539	786095,22	633639,99
10540	786085,96	633659,84
10541	786085,96	633683,65
10542	786083,32	633708,79
10543	786074,06	633749,80
10544	786055,53	633792,13
10545	786045,47	633834,92
10546	786020,43	633964,34
10547	785984,90	634164,85
10548	786065,67	634194,16
10549	786124,33	634161,66
10550	786122,84	634341,58
10551	786140,09	634430,54
10552	786101,31	634455,40
10553	785960,99	634569,32
10554	785930,32	634687,52
10555	785909,45	634738,47
10556	785855,89	634657,55
10557	785726,49	634606,49
10558	785703,64	634622,92
10559	785699,67	634644,09
10560	785699,67	634662,61

10561	785700,99	634677,16
10562	785706,28	634686,42
10563	785715,55	634697,00
10564	785735,39	634704,94
10565	785720,84	634715,53
10566	785695,70	634716,85
10567	785666,60	634711,56
10568	785617,65	634715,53
10569	785567,38	634748,60
10570	785522,40	634782,99
10571	785484,03	634829,30
10572	785480,07	634847,82
10573	785468,82	634878,24
10574	785445,01	634919,25
10575	785401,35	635013,18
10576	785376,22	635062,13
10577	785327,27	635132,24
10578	785310,07	635169,29
10579	785283,61	635215,59
10580	785257,15	635252,63
10581	785239,96	635260,57
10582	785213,50	635279,09
10583	785194,98	635290,99
10584	785168,52	635308,19
10585	785155,29	635313,48
10586	785144,71	635309,52
10587	785135,45	635293,64
10588	785128,83	635277,77
10589	785127,51	635261,89
10590	785116,93	635249,98
10591	785103,70	635246,02
10592	785077,24	635246,02
10593	785066,65	635252,63
10594	785058,06	635268,84
10595	784994,56	635444,78
10596	784954,87	635571,78
10597	784933,70	635647,19
10598	784921,80	635685,55
10599	784911,21	635719,95
10600	784896,66	635750,38
10601	784880,78	635755,67
10602	784849,03	635766,25
10603	784837,13	635796,68
10604	784829,19	635839,01
10605	784804,06	635882,67
10606	784801,41	635886,64
10607	784788,18	635891,93



10608	784769,66	635889,28
10609	784756,43	635889,28
10610	784753,78	635913,10
10611	784747,17	635918,39
10612	784744,52	635935,59
10613	784736,59	635943,52
10614	784724,68	635954,11
10615	784719,39	635976,60
10616	784719,39	635987,18
10617	784720,71	635999,09
10618	784708,81	636004,38
10619	784698,22	636004,38
10620	784691,61	635999,09
10621	784683,67	635991,15
10622	784671,76	635983,21
10623	784666,47	635973,95
10624	784666,47	635959,40
10625	784665,15	635943,52
10626	784650,60	635939,55
10627	784632,08	635964,69
10628	784630,75	635979,24
10629	784585,77	635980,56
10630	784552,70	635980,56
10631	784499,78	635984,53
10632	784448,19	635985,86
10633	784442,90	635993,79
10634	784445,55	636020,25
10635	784448,19	636049,36
10636	784444,22	636067,88
10637	784425,70	636090,37
10638	784419,09	636118,15
10639	784403,21	636137,99
10640	784395,27	636151,22
10641	784389,98	636185,62
10642	784404,53	636184,29
10643	784436,28	636185,62
10644	784490,52	636180,33
10645	784509,05	636184,29
10646	784515,66	636190,91
10647	784506,40	636210,75
10648	784522,27	636214,72
10649	784547,41	636205,46
10650	784567,25	636192,23
10651	784584,45	636176,36
10652	784606,94	636189,59
10653	784620,17	636194,88
10654	784663,83	636202,81

10655	784700,87	636206,78
10656	784729,97	636190,91
10657	784743,20	636177,68
10658	784759,08	636176,36
10659	784784,21	636177,68
10660	784792,15	636173,71
10661	784797,44	636176,36
10662	784804,06	636181,65
10663	784814,64	636190,91
10664	784834,48	636189,59
10665	784849,03	636181,65
10666	784850,36	636155,19
10667	784849,03	636143,28
10668	784854,33	636119,47
10669	784862,26	636114,18
10670	784879,46	636108,89
10671	784886,08	636098,30
10672	784904,60	636098,30
10673	784908,57	636110,21
10674	784911,21	636137,99
10675	784913,86	636156,51
10676	784921,80	636184,29
10677	784929,73	636206,78
10678	784937,67	636233,24
10679	784944,28	636270,28
10680	784950,90	636286,16
10681	784958,84	636319,23
10682	784957,51	636360,24
10683	784953,55	636398,61
10684	784954,87	636463,43
10685	784950,90	636570,59
10686	784941,64	636570,59
10687	784913,86	636569,26
10688	784883,43	636566,62
10689	784846,39	636560,00
10690	784841,10	636575,88
10691	784833,16	636594,40
10692	784833,16	636603,66
10693	784833,16	636634,09
10694	784810,67	636631,44
10695	784769,66	636630,12
10696	784737,91	636622,18
10697	784694,25	636614,24
10698	784647,95	636610,27
10699	784580,48	636602,34
10700	784503,75	636595,72
10701	784458,77	636586,46

10702	784360,88	636577,20
10703	784179,64	636577,20
10704	784052,64	636577,20
10705	783952,10	636578,52
10706	783941,51	636581,17
10707	783933,58	636563,97
10708	783932,25	636538,84
10709	783925,64	636525,61
10710	783913,73	636520,31
10711	783903,15	636505,76
10712	783903,15	636481,95
10713	783891,24	636471,37
10714	783872,72	636471,37
10715	783831,71	636464,75
10716	783822,45	636471,37
10717	783822,45	636481,95
10718	783817,16	636511,05
10719	783798,64	636507,09
10720	783785,41	636516,35
10721	783786,73	636536,19
10722	783799,96	636546,77
10723	783806,58	636558,68
10724	783806,58	636566,62
10725	783806,58	636601,01
10726	783797,32	636602,34
10727	783768,21	636604,98
10728	783721,91	636599,69
10729	783676,93	636599,69
10730	783646,50	636598,37
10731	783645,18	636583,81
10732	783647,83	636574,55
10733	783661,06	636556,03
10734	783657,09	636538,84
10735	783616,08	636538,84
10736	783586,97	636546,77
10737	783519,50	636553,39
10738	783498,34	636556,03
10739	783500,98	636603,66
10740	783510,24	636603,66
10741	783527,44	636606,30
10742	783535,38	636610,27
10743	783536,70	636630,12
10744	783524,80	636638,05
10745	783515,53	636651,28
10746	783507,60	636655,25
10747	783503,63	636660,54
10748	783507,60	636669,80

10749	783519,50	636676,42
10750	783518,18	636712,14
10751	783519,50	636731,98
10752	783520,83	636751,83
10753	783526,12	636757,12
10754	783523,47	636765,05
10755	783497,01	636765,05
10756	783485,11	636774,31
10757	783487,75	636786,22
10758	783516,86	636791,51
10759	783530,09	636787,54
10760	783536,70	636794,16
10761	783541,99	636811,36
10762	783557,87	636815,33
10763	783575,07	636810,03
10764	783577,71	636792,84
10765	783589,62	636770,35
10766	783604,17	636759,76
10767	783616,08	636759,76
10768	783646,50	636769,02
10769	783667,67	636759,76
10770	783686,19	636753,15
10771	783713,97	636745,21
10772	783728,52	636743,89
10773	783754,98	636745,21
10774	783760,27	636758,44
10775	783751,01	636790,19
10776	783740,43	636825,91
10777	783727,20	636870,89
10778	783713,97	636921,16
10779	783706,03	636958,20
10780	783657,09	636958,20
10781	783604,17	636960,85
10782	783538,02	636964,81
10783	783532,73	636971,43
10784	783527,44	637009,79
10785	783500,98	637054,77
10786	783493,05	637110,34
10787	783490,40	637110,34
10788	783462,62	637110,34
10789	783441,45	637112,98
10790	783436,16	637118,27
10791	783434,84	637131,50
10792	783449,39	637139,44
10793	783471,88	637144,73
10794	783462,62	637198,97
10795	783442,77	637286,28

10796	783416,32	637384,18
10797	783425,58	637394,76
10798	783459,97	637398,73
10799	783498,34	637405,35
10800	783514,21	637433,13
10801	783527,44	637468,85
10802	783586,69	637487,45
10803	783548,91	637635,69
10804	783498,33	637833,48
10805	783594,85	637856,62
10806	783551,88	638047,05
10807	783525,74	638157,63
10808	783429,90	638151,10
10809	783385,65	638309,25
10810	783381,09	638417,21
10811	783374,26	638655,48
10812	783368,78	638794,88
10813	783363,31	638909,85
10814	783467,96	638919,39
10815	783557,56	638928,40
10816	783559,72	638979,28
10817	783565,04	639118,40
10818	783569,50	639241,00
10819	783572,81	639340,96
10820	783578,34	639507,99
10821	783586,97	639754,19
10822	783488,02	639739,61
10823	783326,99	639715,89
10824	783317,71	639901,14
10825	783312,71	640001,04
10826	783308,41	640125,59
10827	783303,07	640280,83
10828	783293,31	640498,59
10829	783288,32	640632,70
10830	783279,31	640808,52
10831	783363,08	640813,45
10832	783364,38	640957,16
10833	783375,59	640991,24
10834	783326,99	641138,93
10835	783314,05	641170,16
10836	783297,83	641212,74
10837	783341,86	641236,00
10838	783335,73	641283,95
10839	783324,39	641359,18
10840	783299,86	641353,47
10841	783298,56	641360,72
10842	783291,78	641398,72

10843	783266,92	641395,73
10844	783247,82	641548,81
10845	783233,74	641608,13
10846	783207,14	641721,16
10847	783162,37	641912,00
10848	783124,91	642070,71
10849	783101,96	642069,95
10850	783083,44	642069,95
10851	783042,43	642069,95
10852	782981,57	642068,63
10853	782919,40	642073,92
10854	782888,97	642060,69
10855	782817,53	642068,63
10856	782756,68	642093,76
10857	782732,86	642116,25
10858	782698,47	642125,51
10859	782681,27	642121,54
10860	782675,98	642099,05
10861	782679,95	642051,43
10862	782689,21	642011,74
10863	782702,44	641976,02
10864	782666,72	641961,47
10865	782648,20	641953,53
10866	782624,39	641945,60
10867	782572,79	641950,89
10868	782574,11	641964,12
10869	782548,98	641995,87
10870	782522,52	642030,26
10871	782493,42	642055,40
10872	782460,34	642087,15
10873	782398,17	642138,74
10874	782308,21	642208,86
10875	782216,93	642275,00
10876	782156,07	642322,63
10877	782026,43	642403,33
10878	781903,40	642477,41
10879	781808,15	642535,62
10880	781715,54	642587,21
10881	781674,53	642599,12
10882	781646,75	642621,61
10883	781596,48	642674,52
10884	781560,76	642715,53
10885	781538,27	642730,09
10886	781506,52	642730,09
10887	781462,86	642727,44
10888	781392,75	642712,89
10889	781390,10	642726,12

10890	781384,81	642748,61
10891	781379,52	642777,71
10892	781367,61	642817,40
10893	781354,39	642853,12
10894	781349,09	642876,93
10895	781333,22	642879,58
10896	781297,50	642884,87
10897	781263,10	642878,25
10898	781251,20	642900,74
10899	781244,58	642935,14
10900	781186,37	642936,46
10901	781150,66	643040,97
10902	781108,32	643150,77
10903	781097,74	643186,49
10904	781093,77	643350,53
10905	781097,74	643605,86
10906	781531,66	643761,96
10907	781542,24	643744,76
10908	781547,53	643697,14
10909	781523,72	643681,26
10910	781499,91	643666,71
10911	781486,68	643648,19
10912	781490,65	643621,73
10913	781518,43	643608,50
10914	781585,90	643621,73
10915	781599,12	643596,60
10916	781591,19	643501,35
10917	781592,51	643448,43
10918	781611,03	643400,80
10919	781628,23	643400,80
10920	781653,36	643403,45
10921	781693,05	643403,45
10922	781724,80	643403,45
10923	781764,49	643394,19
10924	781869,00	643379,64
10925	781912,66	643378,31
10926	781939,11	643378,31
10927	782001,29	643386,25
10928	782100,51	643424,62
10929	782144,17	643383,61
10930	782152,10	643326,72
10931	782166,66	643291,00
10932	782198,41	643293,65
10933	782212,96	643255,28
10934	782238,09	643255,28
10935	782276,46	643227,50
10936	782304,24	643178,55

10937	782317,47	643150,77
10938	782330,70	643091,24
10939	782347,90	643025,10
10940	782466,96	643019,80
10941	782480,19	643001,28
10942	782490,77	642985,41
10943	782506,65	642962,92
10944	782522,52	642958,95
10945	782551,62	642954,98
10946	782609,83	642954,98
10947	782669,36	642929,85
10948	782682,59	642919,26
10949	782691,85	642904,71
10950	782711,70	642904,71
10951	782739,48	642908,68
10952	782789,75	642913,97
10953	782818,85	642932,49
10954	782834,73	642960,27
10955	782857,22	642990,70
10956	782865,16	643002,61
10957	782899,55	643003,93
10958	782967,02	643018,48
10959	783024,30	643028,90
10960	782994,79	643098,11
10961	782927,57	643250,33
10962	782872,56	643375,00
10963	782853,61	643421,55
10964	782823,37	643550,05
10965	782803,40	643634,94
10966	782770,73	643774,68
10967	782715,26	644012,35
10968	782693,33	644126,22
10969	782682,29	644154,76
10970	782638,81	644143,15
10971	782591,15	644348,29
10972	782542,60	644557,85
10973	782483,95	644811,15
10974	782432,37	645031,44
10975	782410,57	645023,97
10976	782384,94	645121,92
10977	782334,67	645254,21
10978	782244,71	645479,11
10979	782186,50	645632,56
10980	782144,17	645745,01
10981	782105,80	645858,78
10982	782037,01	646030,76
10983	782005,26	646116,75

10984	781977,48	646209,36
10985	781949,70	646284,76
10986	781863,71	646485,85
10987	782011,87	646530,83
10988	782235,45	646589,03
10989	782460,34	646649,89
10990	782689,21	646712,06
10991	782996,12	646794,09
10992	783157,52	646833,77
10993	783349,34	646891,98
10994	765398,85	609983,93
10995	765357,84	609985,25
10996	765324,11	609983,27
10997	765293,68	609976,65
10998	765263,25	609966,07
10999	765157,42	609907,86
11000	765126,33	609890,66
11001	765129,64	609872,14
11002	765140,88	609833,12
11003	765146,18	609808,64
11004	765148,82	609787,48
11005	765155,44	609751,10
11006	765162,71	609710,09
11007	765166,68	609684,29
11008	765168,67	609665,77
11009	765175,94	609656,51
11010	765179,91	609653,20
11011	765186,52	609655,85
11012	765190,49	609658,49
11013	765195,78	609665,11
11014	765199,75	609672,38
11015	765199,09	609680,98
11016	765208,35	609692,23
11017	765221,58	609701,49
11018	765227,53	609706,12
11019	765230,18	609704,13
11020	765234,15	609699,50
11021	765242,09	609682,30
11022	765246,06	609660,48
11023	765240,76	609653,20
11024	765235,47	609634,68
11025	765223,57	609614,84
11026	765213,64	609600,95
11027	765213,64	609594,99
11028	765207,69	609591,02
11029	765192,48	609594,99
11030	765185,20	609595,65

11031	765181,23	609587,72
11032	765175,28	609587,05
11033	765158,08	609588,38
11034	765148,16	609590,36
11035	765140,88	609589,04
11036	765134,93	609589,70
11037	765132,28	609597,64
11038	765128,32	609602,27
11039	765121,70	609602,27
11040	765113,10	609595,65
11041	765105,83	609592,35
11042	765089,95	609589,70
11043	765081,35	609589,70
11044	765069,45	609589,70
11045	765055,56	609590,36
11046	765037,03	609594,99
11047	765027,77	609591,02
11048	765021,16	609585,07
11049	765019,18	609573,83
11050	765024,47	609559,93
11051	765028,44	609544,72
11052	765016,53	609539,43
11053	764986,10	609571,84
11054	764949,06	609610,21
11055	764927,89	609632,70
11056	764894,16	609661,80
11057	764872,99	609681,64
11058	764857,78	609666,43
11059	764843,89	609655,18
11060	764823,38	609634,68
11061	764816,77	609628,06
11062	764810,82	609620,79
11063	764799,57	609612,19
11064	764792,96	609614,84
11065	764783,03	609628,06
11066	764776,42	609634,02
11067	764769,81	609642,62
11068	764754,59	609655,18
11069	764734,09	609673,04
11070	764696,38	609627,40
11071	764679,85	609639,31
11072	764651,40	609600,95
11073	764637,51	609581,10
11074	764617,01	609565,23
11075	764589,89	609491,80
11076	764601,80	609477,25
11077	764629,22	609449,18

11078	764624,66	609444,84
11079	764467,47	609324,13
11080	764359,96	609228,50
11081	764264,94	609152,28
11082	764090,78	608994,11
11083	764075,81	608959,49
11084	764049,84	608933,17
11085	764023,02	608932,87
11086	763968,12	608934,20
11087	763926,45	608933,53
11088	763882,79	608934,20
11089	763855,01	608935,52
11090	763814,66	608944,78
11091	763784,23	608948,75
11092	763747,19	608944,78
11093	763707,50	608938,83
11094	763671,12	608940,15
11095	763632,10	608943,46
11096	763573,89	608949,41
11097	763526,93	608956,02
11098	763533,32	608948,26
11099	763648,38	608816,09
11100	763672,23	608789,69
11101	763775,25	608675,66
11102	763866,49	608574,43
11103	763983,33	608441,07
11104	764062,26	608317,08
11105	764136,28	608196,24
11106	764136,45	608195,98
11107	764241,61	608025,54
11108	764303,13	607924,86
11109	764350,44	607906,95
11110	764374,25	607897,03
11111	764402,70	607883,80
11112	764440,40	607877,18
11113	764487,36	607875,20
11114	764499,93	607882,48
11115	764522,42	607889,09
11116	764538,30	607893,06
11117	764601,80	607902,32
11118	764638,18	607907,61
11119	764660,00	607910,26
11120	764662,65	607902,32
11121	764667,94	607891,74
11122	764677,20	607884,46
11123	764689,77	607879,83
11124	764693,08	607870,57

11125	764693,74	607849,40
11126	764696,38	607838,82
11127	764771,79	607851,39
11128	764783,03	607790,53
11129	764833,97	607795,83
11130	764839,26	607773,34
11131	764843,89	607721,74
11132	764844,55	607699,25
11133	764854,47	607686,68
11134	764845,21	607668,83
11135	764843,89	607649,64
11136	764823,38	607644,35
11137	764805,52	607645,67
11138	764797,59	607652,29
11139	764780,39	607664,86
11140	764763,85	607678,09
11141	764750,62	607675,44
11142	764736,73	607668,16
11143	764726,81	607663,53
11144	764717,55	607658,24
11145	764712,26	607643,03
11146	764712,26	607631,78
11147	764668,60	607628,48
11148	764642,14	607623,85
11149	764619,65	607615,91
11150	764619,65	607604,66
11151	764623,62	607592,76
11152	764624,95	607564,98
11153	764626,93	607547,78
11154	764634,21	607533,89
11155	764643,47	607529,26
11156	764642,81	607525,95
11157	764642,81	607523,97
11158	764637,51	607520,66
11159	764621,64	607517,35
11160	764603,12	607518,67
11161	764596,50	607516,69
11162	764586,58	607506,11
11163	764575,34	607500,15
11164	764558,54	607492,73
11165	764624,79	607377,42
11166	764703,66	607241,88
11167	764704,49	607240,44
11168	764739,82	607238,46
11169	764864,03	607231,52
11170	764883,50	607230,43
11171	764900,22	607229,48

11172	765094,52	607222,90
11173	765096,12	607222,85
11174	765219,70	607214,30
11175	765283,25	607209,90
11176	765360,61	607209,64
11177	765361,33	607209,64
11178	765461,10	607204,13
11179	765554,36	607198,89
11180	765665,56	607193,48
11181	765711,32	607191,25
11182	765740,35	607189,84
11183	765820,52	607187,64
11184	765889,37	607179,05
11185	766038,32	607164,67
11186	766049,06	607163,62
11187	766123,40	607155,73
11188	766197,77	607147,32
11189	766217,72	607144,95
11190	766311,35	607133,80
11191	766577,58	607105,61
11192	766624,10	607206,32
11193	766752,07	606959,71
11194	766760,85	606942,79
11195	766762,26	606940,09
11196	766781,50	606942,10
11197	766786,88	606945,79
11198	766797,08	606929,78
11199	766809,65	606910,05
11200	766851,06	606923,24
11201	766955,88	606956,63
11202	766969,44	606835,08
11203	766980,26	606738,97
11204	767000,24	606729,55
11205	767026,70	606719,63
11206	767039,27	606715,00
11207	767051,84	606708,39
11208	767063,08	606704,42
11209	767079,62	606699,13
11210	767088,22	606699,13
11211	767100,78	606695,16
11212	767116,66	606687,88
11213	767126,58	606684,58
11214	767132,53	606681,93
11215	767139,15	606677,96
11216	767148,41	606673,33
11217	767160,32	606670,68
11218	767173,55	606664,73

11219	767182,14	606657,46
11220	767193,39	606654,15
11221	767210,59	606654,81
11222	767223,82	606654,81
11223	767229,11	606650,18
11224	767241,68	606646,21
11225	767254,24	606644,23
11226	767266,81	606644,23
11227	767274,09	606644,23
11228	767285,99	606638,93
11229	767301,87	606630,34
11230	767322,37	606628,35
11231	767335,75	606632,39
11232	767390,99	606616,15
11233	767393,35	606671,01
11234	767397,44	606766,24
11235	767620,04	606720,79
11236	767631,74	606646,28
11237	767636,02	606618,98
11238	767640,68	606589,38
11239	767640,90	606589,29
11240	767695,86	606567,57
11241	767697,47	606566,94
11242	767761,78	606541,54
11243	767823,38	606517,21
11244	767888,33	606490,79
11245	768039,66	606429,20
11246	768225,79	606359,17
11247	768269,85	606358,71
11248	768282,65	606358,57
11249	768312,90	606358,22
11250	768332,39	606359,11
11251	768383,13	606361,44
11252	768407,34	606362,55
11253	768437,54	606363,18
11254	768560,32	606365,73
11255	768619,77	606366,98
11256	768643,80	606367,48
11257	768654,89	606367,71
11258	768652,76	606380,69
11259	768641,18	606450,97
11260	768637,72	606471,98
11261	768581,13	606833,40
11262	768583,40	606834,13
11263	768578,31	606868,70
11264	768550,00	606877,73
11265	768504,86	606892,12

11266	768455,43	606907,89
11267	768461,73	607027,69
11268	768352,55	607030,38
11269	768352,55	607031,86
11270	768354,21	607054,75
11271	768418,46	607052,75
11272	768416,68	607067,97
11273	768416,44	607069,88
11274	768415,68	607076,47
11275	768404,82	607076,92
11276	768401,22	607077,06
11277	768372,89	607078,23
11278	768355,91	607078,30
11279	768358,73	607117,21
11280	768360,52	607141,81
11281	768354,56	607142,63
11282	768353,10	607142,99
11283	768145,40	607177,40
11284	768094,43	607185,80
11285	767981,14	607204,49
11286	767898,16	607073,48
11287	767760,42	607142,28
11288	767708,17	607168,39
11289	767554,30	607246,56
11290	767550,38	607274,91
11291	767524,79	607460,18
11292	767514,32	607537,73
11293	767495,72	607675,33
11294	767475,83	607679,41
11295	767461,28	607682,05
11296	767437,47	607683,38
11297	767430,19	607684,70
11298	767421,59	607684,70
11299	767407,04	607686,68
11300	767399,76	607693,96
11301	767388,52	607694,62
11302	767382,57	607693,30
11303	767373,31	607695,95
11304	767368,68	607698,59
11305	767372,64	607706,53
11306	767371,98	607711,16
11307	767363,38	607712,48
11308	767343,54	607711,82
11309	767326,34	607711,82
11310	767309,14	607715,13
11311	767309,81	607695,28
11312	767311,13	607680,73

11313	767305,84	607672,13
11314	767295,92	607664,86
11315	767284,67	607654,27
11316	767273,43	607648,98
11317	767269,46	607645,01
11318	767262,84	607637,74
11319	767257,55	607627,15
11320	767251,60	607622,52
11321	767243,00	607627,81
11322	767230,43	607626,49
11323	767221,35	607621,04
11324	767225,40	607592,30
11325	767180,13	607584,70
11326	767183,79	607566,32
11327	767129,93	607560,92
11328	767119,52	607659,10
11329	767150,07	607671,23
11330	767140,92	607775,16
11331	767132,53	607779,29
11332	767123,27	607786,56
11333	767115,34	607792,52
11334	767111,37	607795,16
11335	767112,03	607803,10
11336	767118,64	607811,70
11337	767119,31	607818,31
11338	767116,66	607824,93
11339	767116,00	607832,21
11340	767114,01	607846,10
11341	767115,34	607863,96
11342	767116,00	607879,83
11343	767119,97	607893,06
11344	767119,97	607901,66
11345	767123,27	607910,26
11346	767121,95	607922,16
11347	767122,61	607937,38
11348	767124,60	607949,28
11349	767127,24	607956,56
11350	767127,90	607964,50
11351	767127,24	607977,73
11352	767133,20	607978,39
11353	767137,83	607976,40
11354	767139,81	607972,43
11355	767141,80	607967,80
11356	767149,73	607963,84
11357	767159,65	607955,24
11358	767167,59	607951,93
11359	767177,51	607951,27



11360	767185,45	607949,28
11361	767193,39	607948,62
11362	767201,99	607949,28
11363	767209,93	607947,30
11364	767222,75	607954,45
11365	767217,90	607995,25
11366	767205,30	608017,41
11367	767176,19	608053,79
11368	767148,41	608095,47
11369	767113,35	608137,14
11370	767059,11	608223,79
11371	767043,90	608238,34
11372	767029,35	608261,49
11373	767020,09	608279,35
11374	766982,38	608356,08
11375	766951,30	608408,34
11376	766955,93	608420,24
11377	766971,80	608431,49
11378	766981,72	608453,31
11379	766981,06	608457,28
11380	766980,40	608467,87
11381	766985,03	608475,14
11382	766987,68	608478,45
11383	766987,01	608484,40
11384	766986,35	608493,00
11385	766989,66	608499,62
11386	766996,27	608503,59
11387	767004,21	608504,25
11388	767010,83	608505,57
11389	767013,47	608514,83
11390	767013,47	608530,71
11391	767016,12	608575,02
11392	767012,81	608578,99
11393	767002,23	608583,62
11394	766985,69	608584,28
11395	766969,82	608586,27
11396	766950,63	608588,25
11397	766920,21	608592,88
11398	766895,73	608596,19
11399	766874,57	608596,19
11400	766855,38	608596,85
11401	766827,60	608600,82
11402	766801,87	608605,23
11403	766794,34	608617,16
11404	766779,31	608610,03
11405	766775,39	608608,17
11406	766748,59	608596,70

11407	766690,14	608571,70
11408	766684,36	608607,41
11409	766637,30	608618,28
11410	766609,77	608759,91
11411	766600,72	608756,26
11412	766582,20	608753,62
11413	766572,94	608756,92
11414	766555,74	608755,60
11415	766537,88	608747,66
11416	766501,50	608738,40
11417	766336,14	608696,07
11418	766321,59	608694,09
11419	766308,36	608694,75
11420	766294,47	608692,10
11421	766282,56	608691,44
11422	766275,28	608698,05
11423	766273,30	608704,67
11424	766268,67	608730,47
11425	766266,02	608745,68
11426	766260,73	608755,60
11427	766254,12	608770,81
11428	766249,49	608784,71
11429	766230,31	608852,84
11430	766213,77	608919,64
11431	766208,48	608935,52
11432	766200,54	608944,78
11433	766176,07	608952,05
11434	766152,25	608958,67
11435	766127,12	608965,28
11436	766106,61	608976,53
11437	766096,69	608989,76
11438	766090,08	609005,63
11439	766086,11	609023,49
11440	766086,77	609037,38
11441	766101,98	609052,60
11442	766102,64	609059,21
11443	766107,27	609076,41
11444	766107,27	609109,48
11445	766108,60	609157,77
11446	766114,55	609172,98
11447	766124,47	609202,09
11448	766130,43	609228,54
11449	766145,64	609263,60
11450	766157,55	609287,41
11451	766177,39	609313,21
11452	766191,94	609340,99
11453	766199,22	609367,45

11454	766208,48	609385,97
11455	766234,27	609419,04
11456	766250,81	609443,52
11457	766258,09	609461,38
11458	766265,36	609484,53
11459	766265,36	609501,73
11460	766264,70	609518,26
11461	766266,69	609532,81
11462	766265,36	609549,35
11463	766262,72	609563,90
11464	766260,07	609583,09
11465	766261,39	609616,82
11466	766264,04	609656,51
11467	766266,69	609698,18
11468	766270,65	609730,59
11469	766268,01	609730,59
11470	766257,43	609732,58
11471	766240,89	609731,91
11472	766223,69	609727,95
11473	766212,45	609724,64
11474	766202,52	609721,33
11475	766185,33	609721,33
11476	766157,55	609716,70
11477	766133,07	609716,04
11478	766109,26	609716,04
11479	766094,05	609717,36
11480	766086,77	609714,72
11481	766078,17	609708,10
11482	766064,94	609696,86
11483	766062,30	609675,69
11484	766063,62	609662,46
11485	766059,65	609661,80
11486	766049,07	609659,81
11487	766039,14	609652,54
11488	766035,18	609643,94
11489	766029,88	609638,65

11490	766026,58	609636,66
11491	766017,32	609634,02
11492	766001,44	609627,40
11493	765994,17	609623,43
11494	765983,58	609624,10
11495	765980,94	609632,70
11496	765976,97	609639,31
11497	765969,03	609647,91
11498	765955,80	609647,91
11499	765946,54	609657,83
11500	765943,89	609693,55
11501	765940,99	609718,06
11502	765863,29	609689,18
11503	765762,09	609652,84
11504	765755,69	609689,71
11505	765735,10	609825,38
11506	765733,24	609836,99
11507	765732,63	609840,80
11508	765705,77	609843,04
11509	765679,31	609850,31
11510	765655,50	609856,93
11511	765632,35	609862,88
11512	765611,84	609872,14
11513	765606,55	609890,00
11514	765603,90	609913,15
11515	765601,26	609941,60
11516	765598,61	609958,13
11517	765598,61	609980,62
11518	765586,71	609981,28
11519	765550,99	609979,96
11520	765511,30	609979,96
11521	765489,47	609982,61
11522	765465,00	609979,96
11523	765441,85	609982,61
11524	765398,85	609983,93

**Załącznik nr 2** do zarządzenia  
Regionalnego Dyrektora Ochrony Środowiska w Białymstoku  
z dnia 30 czerwca 2014 r.

Mapa obszaru Natura 2000. Arkusz 1/17

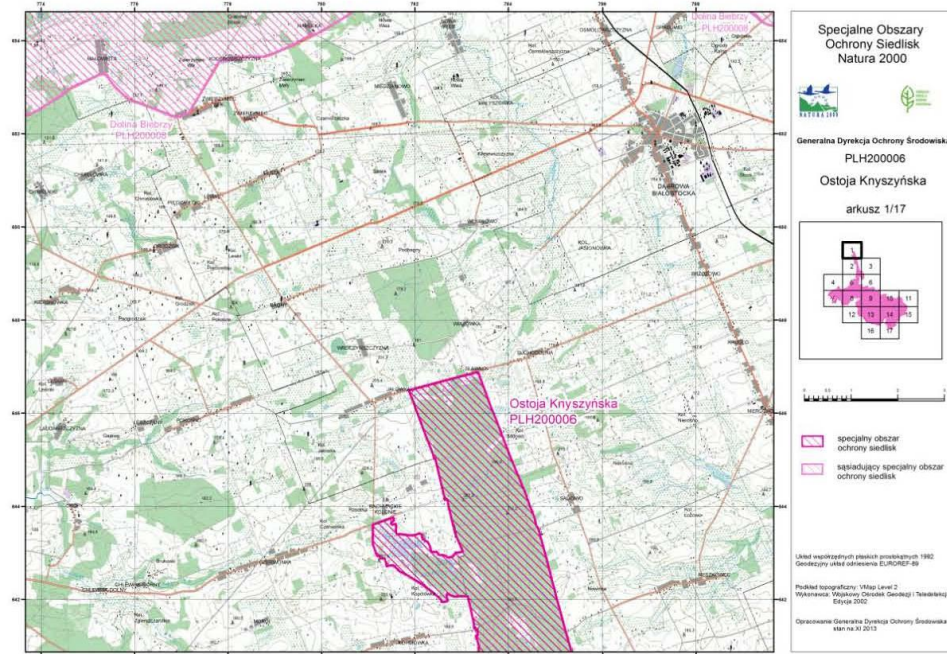

Mapa obszaru Natura 2000. Arkusz 2/17

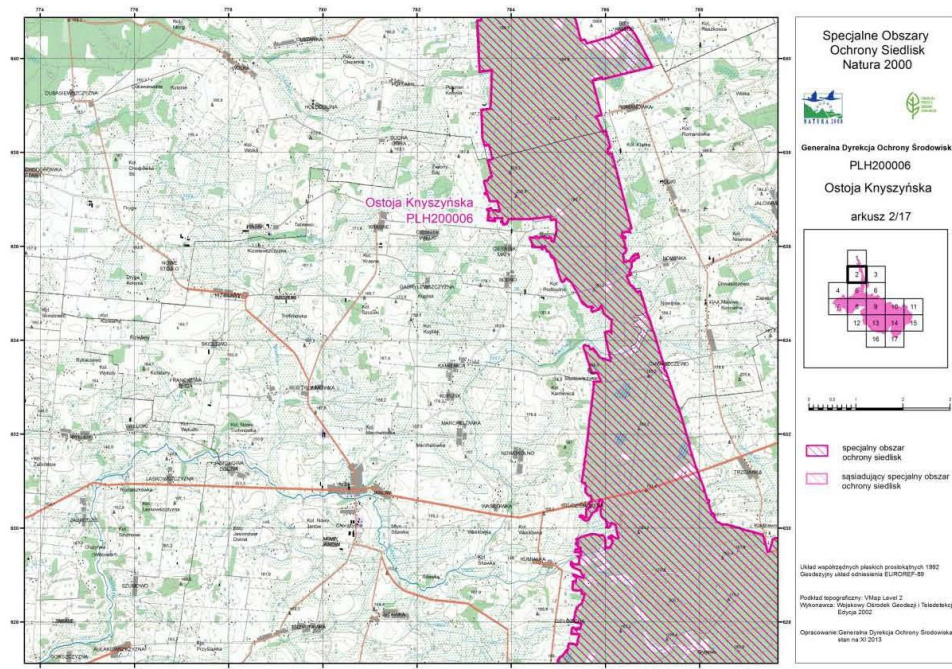



Mapa obszaru Natura 2000. Arkusz 3/17

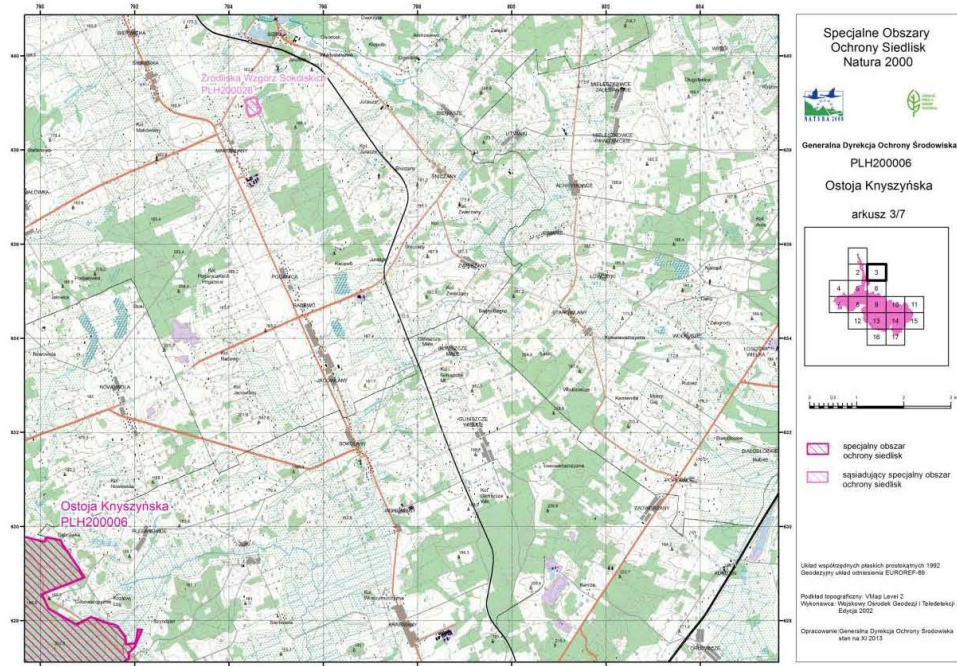

Mapa obszaru Natura 2000. Arkusz 4/17

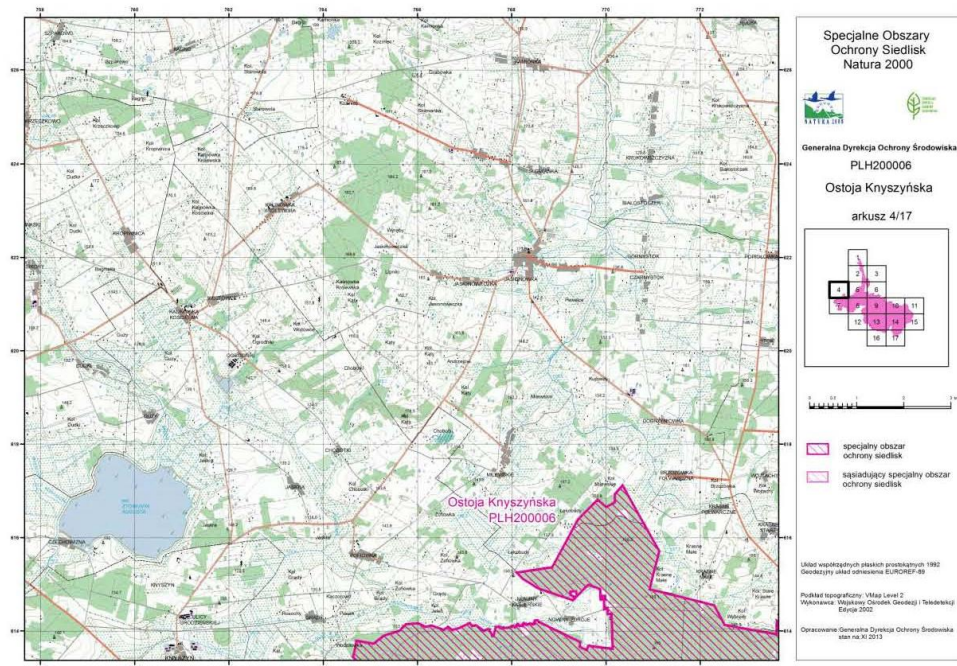



Mapa obszaru Natura 2000. Arkusz 5/17

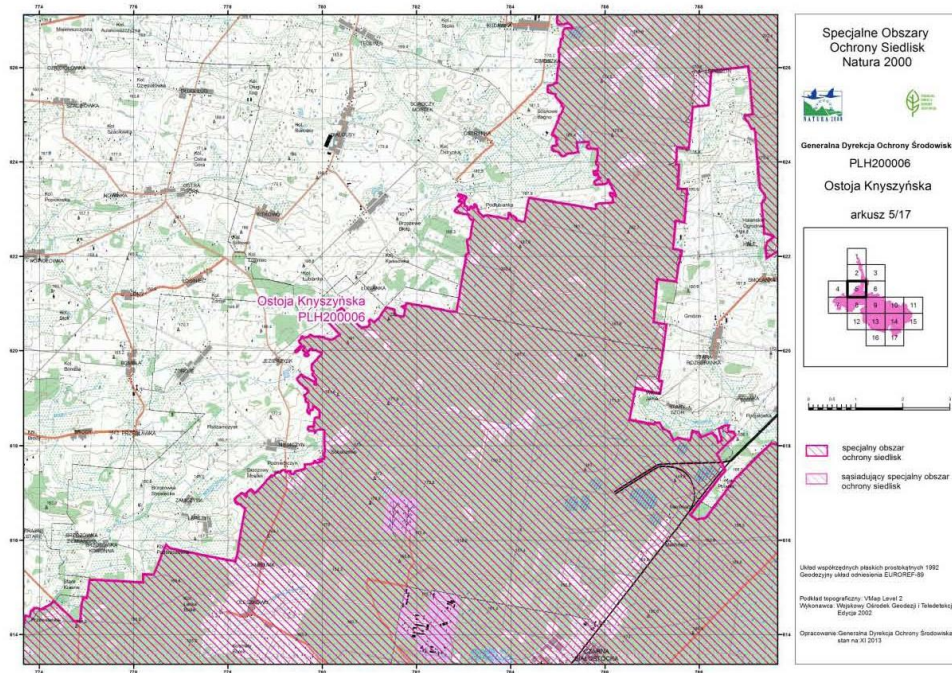

Mapa obszaru Natura 2000. Arkusz 6/17

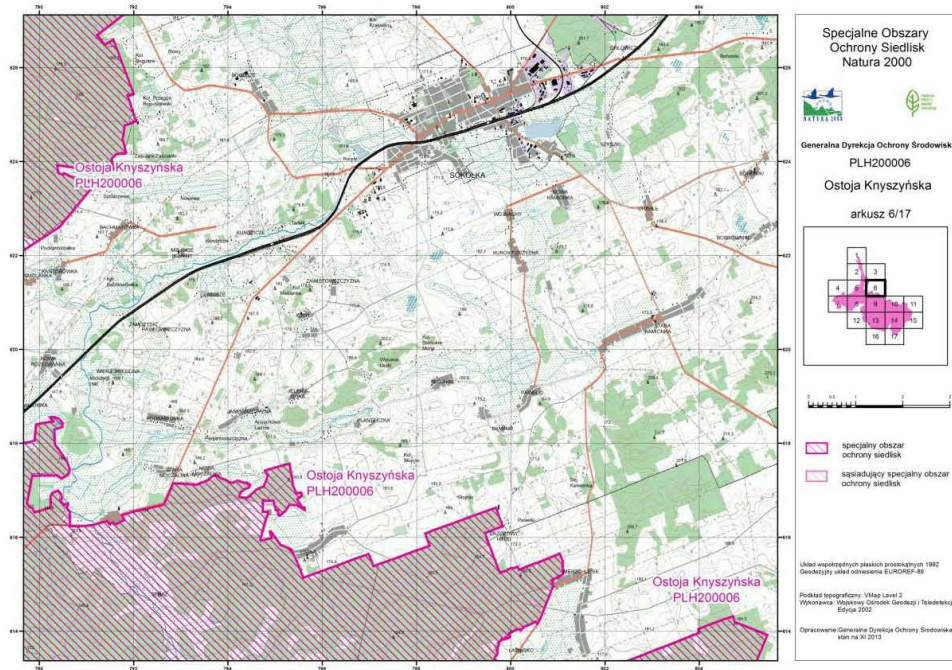



Mapa obszaru Natura 2000. Arkusz 7/17

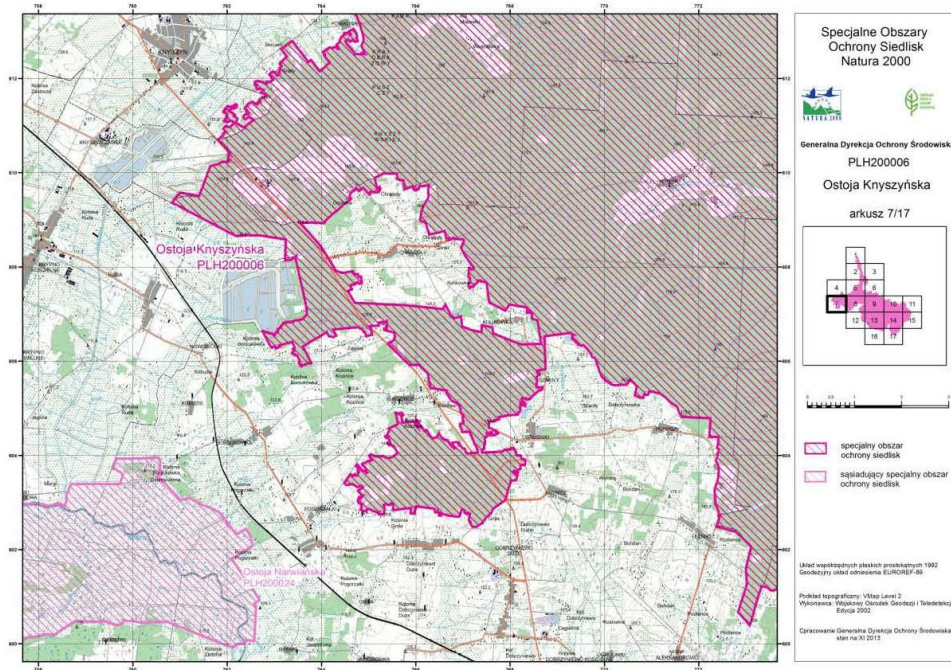

Mapa obszaru Natura 2000. Arkusz 8/17

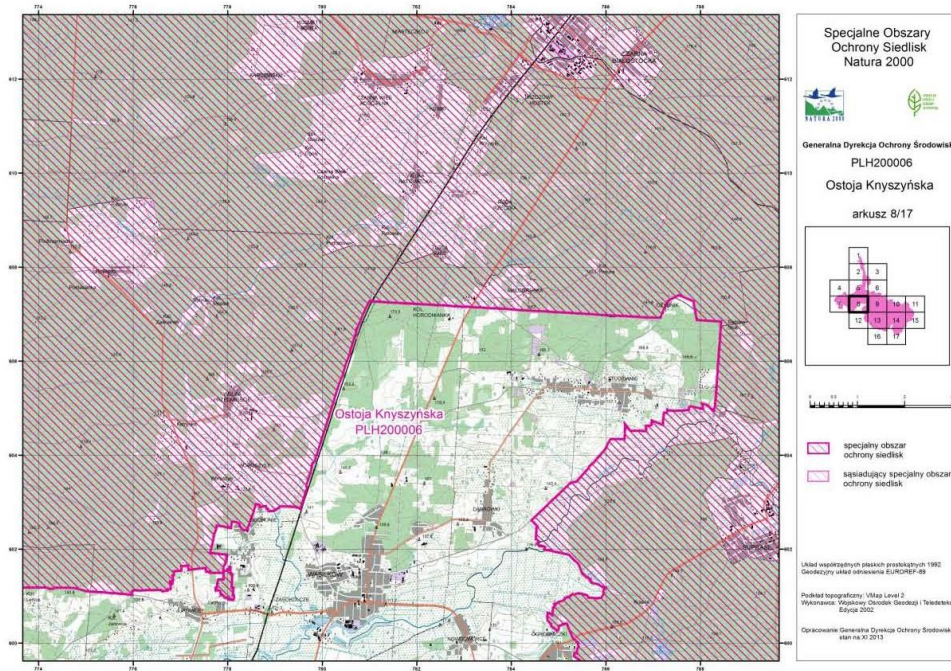



Mapa obszaru Natura 2000. Arkusz 9/17

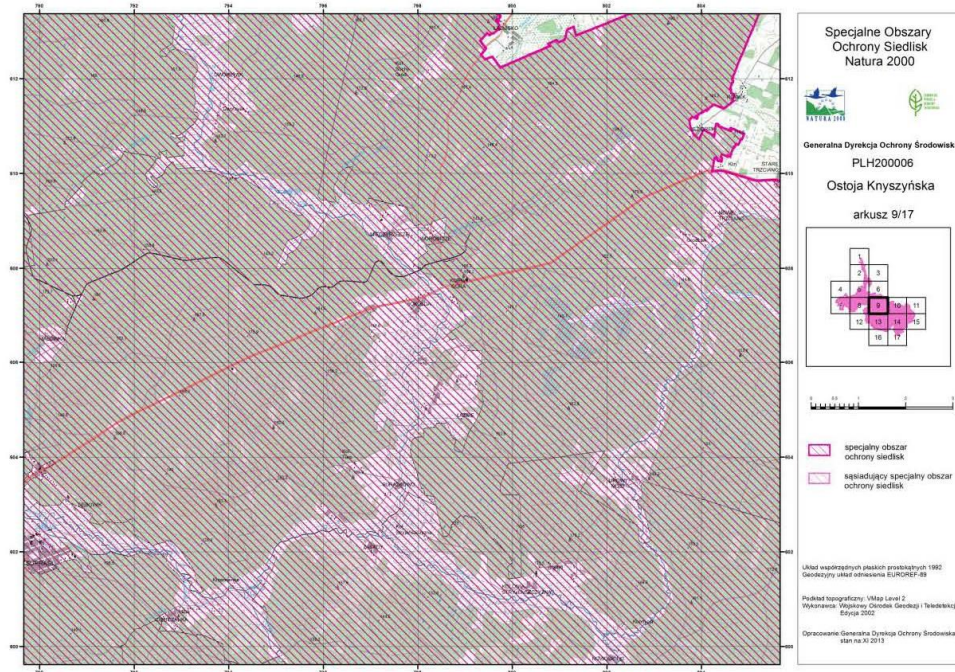

Mapa obszaru Natura 2000. Arkusz 10/17

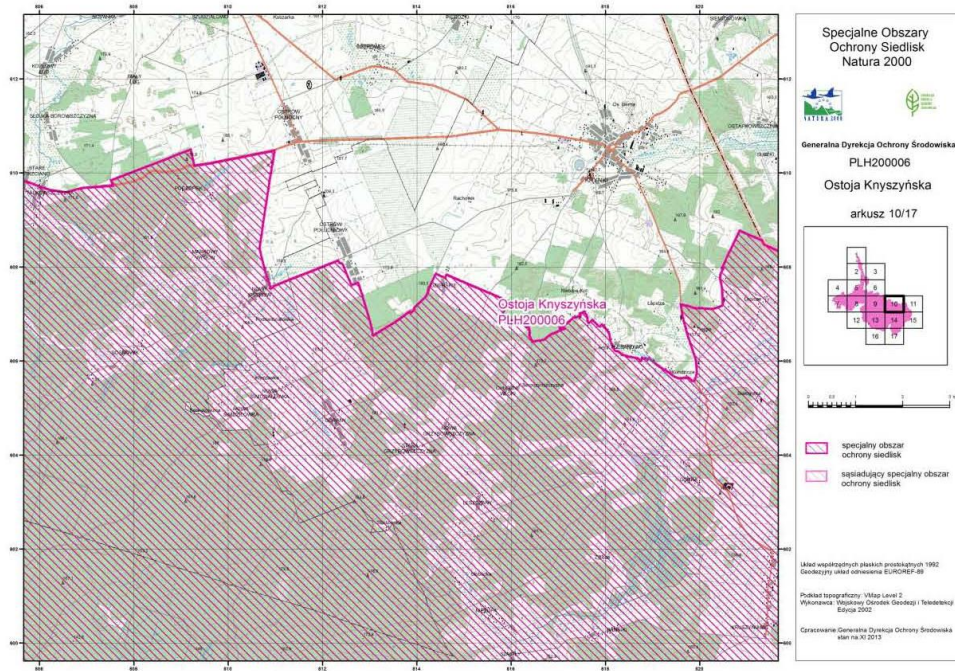



Mapa obszaru Natura 2000. Arkusz 11/17

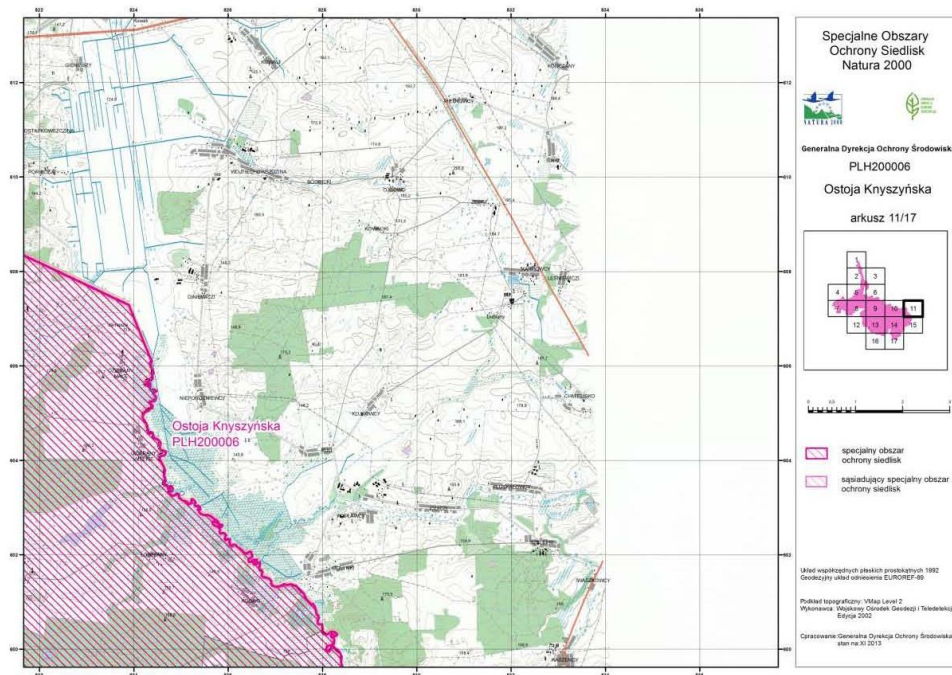

Mapa obszaru Natura 2000. Arkusz 12/17

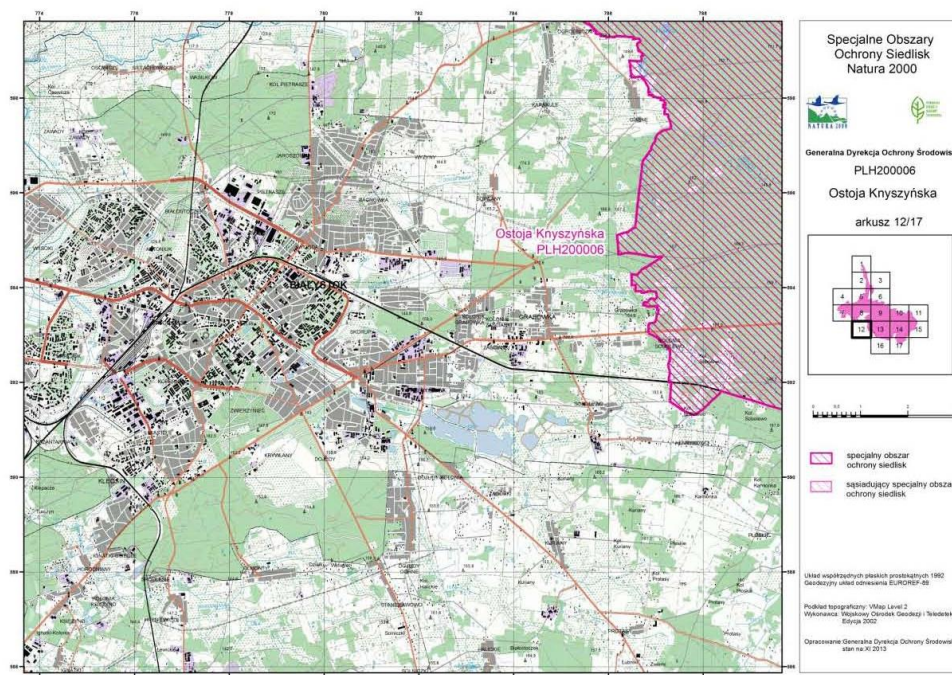



Mapa obszaru Natura 2000. Arkusz 13/17

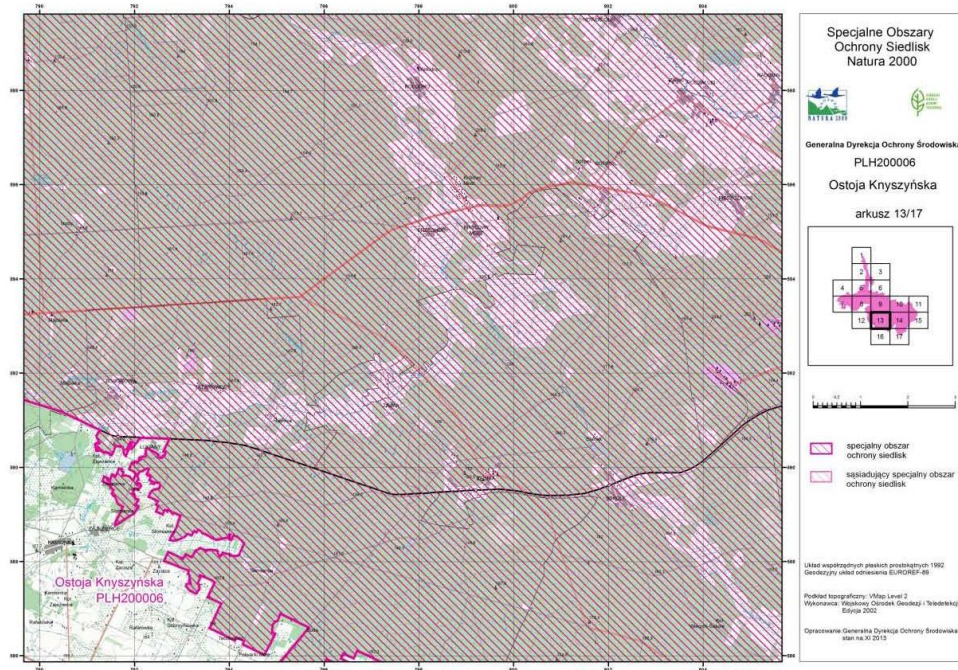

Mapa obszaru Natura 2000. Arkusz 14/17

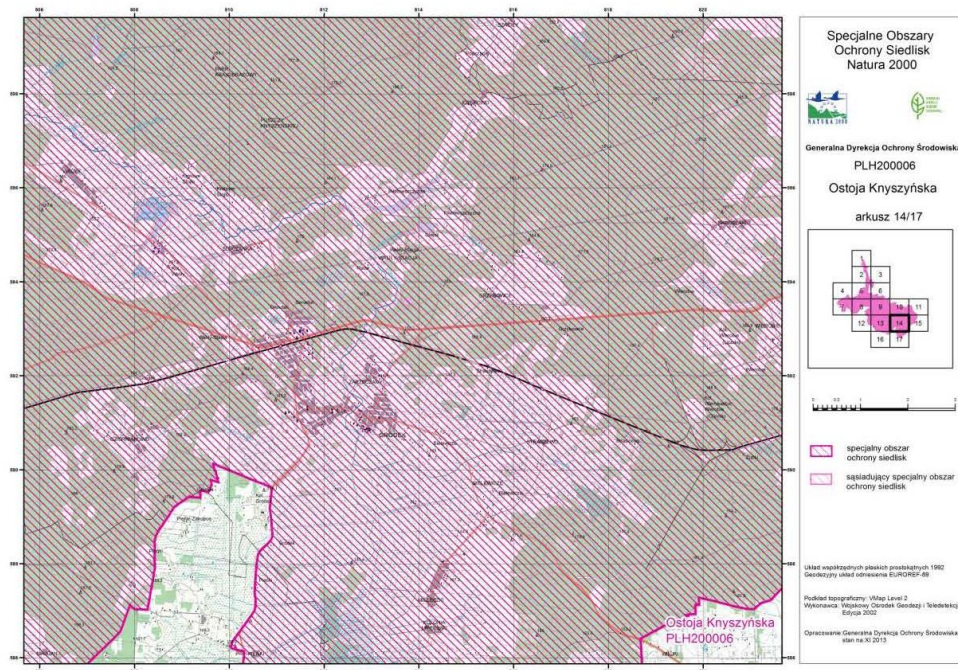



Mapa obszaru Natura 2000. Arkusz 15/17

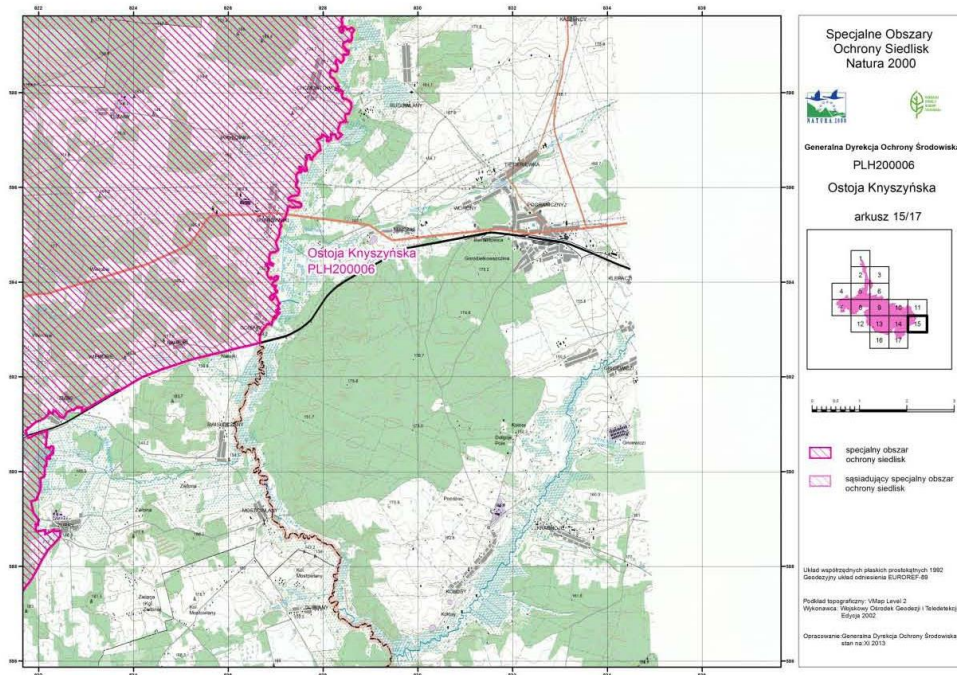

Mapa obszaru Natura 2000. Arkusz 16/17

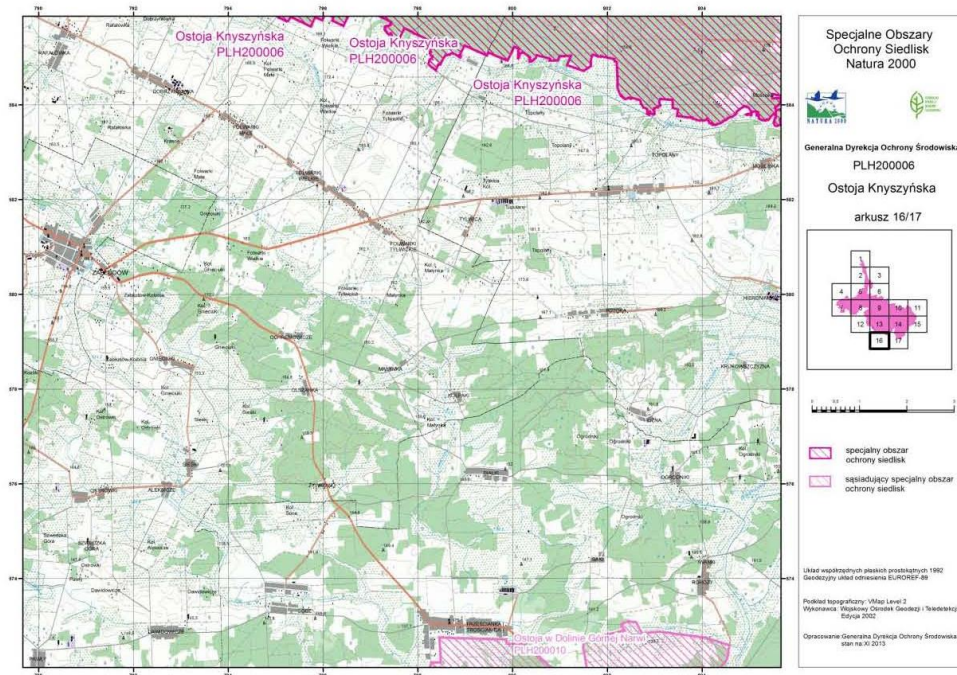

Mapa obszaru Natura 2000. Arkusz 17/17

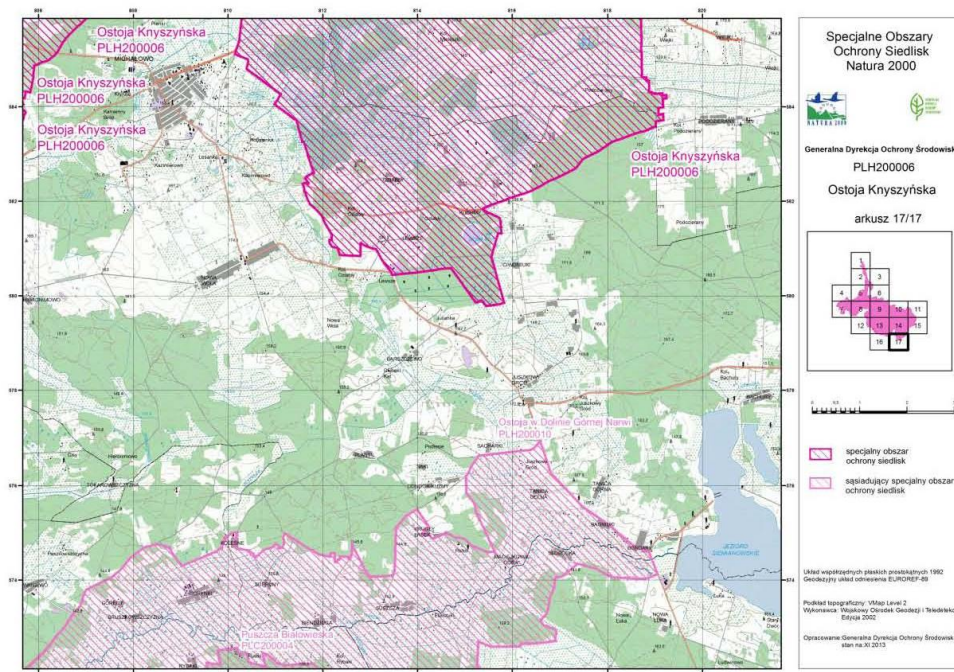

**Załącznik nr 3** do zarządzenia  
Regionalnego Dyrektora Ochrony Środowiska w Białymstoku  
z dnia 30 czerwca 2014 r.

Identyfikacja istniejących i potencjalnych zagrożeń dla zachowania właściwego stanu ochrony siedlisk przyrodniczych oraz gatunków roślin i zwierząt i ich siedlisk będących przedmiotami ochrony

Lp.	Przedmiot ochrony	Zagrożenia		Opis zagrożenia
		Istniejące	Potencjalne	
1	<b>6410</b> Zmiennowilgotne łąki trzęślicowe	A03.01 - intensywne koszenie lub intensyfikacja K02- ewolucja biocenotyczna, sukcesja	A02 - zmiana sposobu uprawy J02.01 – zasypywanie terenu, melioracje i osuszanie-ogólnie	Najpoważniejszym zagrożeniem dla łąk trzęślicowych jest odchodzenie od tradycyjnej, ekstensywnej gospodarki łąkarskiej, powodujące uruchomienie procesu zarastania lub dominację gatunków ekspansywnych.
2	<b>6430</b> Ziołorośla nadrzeczne <i>Convolvuletalia sepium</i>	K02- ewolucja biocenotyczna, sukcesja I01- obce gatunki inwazyjne A02.01 – intensyfikacja rolnictwa	E01.03- zabudowa rozproszona	Głównymi zagrożeniami dla tego siedliska przyrodniczego jest inwazja gatunków obcego pochodzenia, intensyfikacja rolnictwa, prowadząca do przekształcania tych terenów w pastwiska oraz ich ruderalizacji.
3	<b>6510</b> Niżowe i górskie świeże łąki użytkowane ekstensywnie	A02 - zmiana sposobu uprawy K02- ewolucja biocenotyczna, sukcesja I01- obce gatunki inwazyjne A03.01- intensywne koszenie lub intensyfikacja	A02- zmiana sposobu uprawy B01- zalesianie terenów otwartych E01.03- zabudowa rozproszona	Najczęstszymi źródłami zagrożeń są: zaniechanie koszenia, co prowadzi do sukcesji leśnej; nadmierna intensyfikacja koszenia, często połączona z podsiewaniem użytkowych gatunków traw; wkraczanie obcych gatunków inwazyjnych.
4	<b>7110</b> Torfowiska wysokie z roślinnością torfotwórczą (żywe)	J02.03.02 – regulowanie (prostowanie) koryt rzecznych C01.03- wydobywanie torfu M01.02- susze i zmniejszenie opadów J01- pożary i gaszenie pożarów F04.02 - zbieractwo grzybów, porostów, jagód itp. G05.01 - wydeptywanie, nadmierne użytkowanie	B07- inne rodzaje praktyk leśnych J02.01 – zasypywanie terenu, melioracje i osuszanie-ogólnie H02.06- rozproszone zanieczyszczenie wód podziemnych związane z rolnictwem K02- ewolucja biocenotyczna, sukcesja	W ramach praktyk leśnych nieprawidłowa identyfikacja mszaru sosnowego może wpływać niekorzystnie na działania prowadzone w ramach gospodarki leśnej. Istotne znaczenie dla siedliska ma utrzymanie wysokiego poziomu wód gruntowych i oligotroficznego charakteru zlewni, zagrożeniem są zatem zmiany stosunków wodnych. W skali ostatnich 30 lat widoczny jest trend zmniejszania się opadów atmosferycznych, w tym zimowych, co wpływa na stopniowe obniżanie wód gruntowych na całym obszarze Natura 2000, jednocześnie pojawiają się długie okresy niedoboru wilgoci związane z suszami.

Lp.	Przedmiot ochrony	Zagrożenia		Opis zagrożenia
		Istniejące	Potencjalne	
5	<b>7120</b> Torfowiska wysokie zdegradowane, lecz zdolne do naturalnej i stymulowanej regeneracji	J02.01 – zasypywanie terenu, melioracje i osuszanie-ogólnie. J02.01.02 - osuszanie terenów bagiennych	K02- ewolucja biocenotyczna, sukcesja K01.03- przesuszenie, utrata zdolności do regeneracji J03.01- zmniejszenie lub utrata określonych cech siedliska	Zagrożeniem może być dalsza degradacja siedliska związana z postępującym obniżaniem wód gruntowych, polegająca na całkowitym zaniku gatunków torfowiskowych oraz murszenie torfu prowadzące do zmian właściwości fizyko-chemicznych i degradacji torfu.
6	<b>7140</b> Torfowiska przejściowe i trzęsawiska (przeważnie z roślinnością z <i>Scheuchzeria-Caricetea</i> )	J02.01 – zasypywanie terenu, melioracje i osuszanie-ogólnie J.02.01.02 - osuszanie terenów bagiennych K02- ewolucja biocenotyczna, sukcesja H05.01 - odpadki i odpady stałe	B01 - zalesianie terenów otwartych H02.06- rozproszone zanieczyszczenie wód podziemnych związane z rolnictwem	Głównymi zagrożeniami dla tego siedliska przyrodniczego są: dawne i kontynuowane prace melioracyjne; zaśmiecanie; zarastanie, będące efektem naturalnej sukcesji roślinności.
7	<b>7150</b> Obniżenia na podłożu torfowym z roślinnością ze związku <i>Rhynchosporion</i>	Podczas prac nad planem zadań ochronnych zwanym dalej „PZO” nie potwierdzono występowania siedliska ani z oceną stopnia reprezentatywności kwalifikującą je jako przedmiot ochrony, ani z oceną stopnia reprezentatywności D. Istnieje konieczność weryfikacji Standardowego Formularza Danych.		
8	<b>7230</b> Nizinne torfowiska zasadowe o charakterze młak, turzycowisk i mechowisk	K02- ewolucja biocenotyczna, sukcesja K02.01 - zmiana składu gatunkowego, sukcesja	A02- zmiana użytkowania terenu B01- zalesianie terenów otwartych J02.01 – zasypywanie terenu, melioracje i osuszanie-ogólnie	Głównym zagrożeniem jest zaawansowana naturalna sukcesja - postępujące zakrzaczenia wierzb, grupy olsz i trzcinowiska.
9	<b>9170</b> Grąd subkontynentalny	I02- problematyczne gatunki rodzime F03.01.01 - szkody spowodowane przez zwierzynę łowną (nadmierna gęstość populacji) J03.01 - zmniejszenie lub utrata określonych cech siedliska J02- zmiany stosunków wodnych w grądach wilgotnych K02- ewolucja biocenotyczna, sukcesja K02.01 - zmiana składu gatunkowego, sukcesja	B02.04 - usuwanie martwych i umierających drzew B07 – inne rodzaje praktyk leśnych B02.01 - odnawianie lasu po wycince (nasadzenia)	W lasach świeżych zagrożenie stanowi utrzymywanie i wprowadzanie obcych w regionie gatunków drzew (modrzewia) oraz odnowienie i hodowla lasu w oparciu o niewłaściwe składy upraw. Prowadzi to do zatarcia różnic pomiędzy różnymi podzespołami grądu, w szczególności grądu szczyrowego.  W przypadku lasów wilgotnych istotne jest utrzymanie właściwych stosunków wodnych i ograniczanie dominacji olchy na rzecz drzewostanów wielogatunkowych.  Niewłaściwa gospodarka leśna i użytkowanie lasów - niszczenie runa i warstwy krzewów podczas



Lp.	Przedmiot ochrony	Zagrożenia		Opis zagrożenia
		Istniejące	Potencjalne	
				zrywki.
10	<b>91D0</b> Bory i lasy bagienne	J02.01 – zasypywanie terenu, melioracje i osuszanie-ogólnie J.02.01.02 - osuszanie terenów bagiennych M01.02- susze i zmniejszenie opadów F04.02- zbieractwo grzybów, porostów, jagód itp K01.03- wyschnięcie K01.04- zatopienie H01.05- rozproszone zanieczyszczenie wód powierzchniowych związane z rolnictwem B06- wypas w lasach prywatnych B02.02 – wycinka lasu na terenach prywatnych	K04.03- zawleczenie chorób (patogeny mikrobowe) J03.01- utrata specyficznych cech siedliska	Bory bagienne są dość stabilne na głębszych torfowiskach, jeśli nie wystąpi zasadnicza zmiana warunków wodno-gruntowych, która doprowadzi w wyniku odwodnienia do mineralizacji torfu. Istotnym czynnikiem jest działalność bobrów powodująca zalewanie i podtopienie siedlisk. Na siedliskach brzezin bagiennych graniczących z łąkami (w lasach prywatnych) zagrożeniem jest sporadyczny wypas i penetracja siedliska przez bydło domowe. Sporadyczne wycinki drzew na gruntach prywatnych dla celów gospodarczych.
11	<b>91E0</b> Łęgi wierzbowe, topolowe, olszowe i jesionowe	J02.01 – zasypywanie terenu, melioracje i osuszanie-ogólnie J02.05.04- zbiorniki wodne K04.03- zawleczenie chorób (patogeny mikrobowe) K01.04- zatopienie K04.05 - szkody wyrządzone przez roślinożerców (w tym przez zwierzynę łowną) B02.02- wycinka lasu B06- wypas w lasach G05.09- płoty, ogrodzenia H05.01- odpadki i odpady stałe	J02.03.02 - regulowanie (prostowanie) koryt rzecznych J02.01 – zasypywanie terenu, melioracje i osuszanie-ogólnie I01 - obce gatunki inwazyjne B03 - eksploatacja lasu bez odnawiania czy naturalnego odrastania B02.04 - usuwanie martwych i umierających drzew	Główne zagrożenia to: przekształcenie w przeszłości dolin madowych w użytki zielone przez zmianę stosunków wodnych; podtopienia wywołane przez bobry; wycinka lasu i wypas na terenach prywatnych; podatność na wnikanie gatunków inwazyjnych.
12	<b>91F0</b> Łęgowe lasy dębowo-wiązowo-jesionowe	K04.03- zawleczenie chorób (patogeny mikrobowe) K01.04- zatopienie K04.05 - szkody wyrządzone przez roślinożerców (w tym	I01 - obce gatunki inwazyjne B02.04 - usuwanie martwych i umierających drzew	Poza typowymi zagrożeniami siedlisk wilgotnych, których przyczyną są zmiany gospodarki wodnej, istotne znaczenie ma zespół oddziaływań związanych z gospodarką leśną. Inne zagrożenia to zespoły chorobowe powodujące zamieranie jesionu i wiązów oraz

Lp.	Przedmiot ochrony	Zagrożenia		Opis zagrożenia
		Istniejące	Potencjalne	
		przez zwierzyinę łowną)		zmiany klimatyczne (późne przymrozki i długotrwała susza).
13	<b>1393</b> Haczykowiec (sierpowiec) błyszczący <i>Drepanocladus vernicosus</i>	B01.01 - zalesianie terenów otwartych (drzewa rodzime) K02.01 - zmiana składu gatunkowego (sukcesja) J02 - spowodowane przez człowieka zmiany stosunków wodnych K02.03 - eutrofizacja (naturalna) I02 - problematyczne gatunki rodzime	J02 - spowodowane przez człowieka zmiany stosunków wodnych, K02.01 - zmiana składu gatunkowego (sukcesja) K02.03 - eutrofizacja (naturalna)	Sukcesja wtórna na torfowiskach nieleśnych i ich zalesianie, potencjalnie eutrofizacja. Problematyczne gatunki rodzime – działalność bobrów.
14	<b>1437</b> Leniec bezpodkwiatkowy <i>Thesium ebracteatum</i>	K02.01 - zmiana składu gatunkowego (sukcesja)	K02.01 - zmiana składu gatunkowego (sukcesja)	Zmiany składu gatunkowego okrajków lasów mieszanych i borów mieszanych świeżych: rozwój ekspansywnych bylin i gatunków podszytu, wzrost zacienienia.
15	<b>1477</b> Sasanka otwarta <i>Pulsatilla patens</i>	K02.01 - zmiana składu gatunkowego (sukcesja) F04.01 - plądrowanie stanowisk roślin	K02.01 - zmiana składu gatunkowego (sukcesja) F04.01 - plądrowanie stanowisk roślin	Zmiany składu gatunkowego okrajków borów świeżych i borów mieszanych świeżych: rozwój ekspansywnych bylin, krzewinek i gatunków podszytu, wzrost zacienienia. Wykopywanie i zrywanie roślin.
16	<b>1903</b> Lipiennik Loesela <i>Liparis loeselii</i>	A03.03 - zaniechanie/brak koszenia B01.01 - zalesianie terenów otwartych (drzewa rodzime), K02.01 - zmiana składu gatunkowego (sukcesja), I02 - problematyczne gatunki rodzime	K02.01 - zmiana składu gatunkowego (sukcesja), K02.03 - eutrofizacja (naturalna), I02 - problematyczne gatunki rodzime A03.03 - zaniechanie/brak koszenia	Sukcesja wtórna i zalesianie torfowisk nieleśnych, podtapianie w wyniku działalności bobrów, potencjalnie - wzrost żyzności siedliska. Problematyczne gatunki rodzime – działalność bobrów.
17	<b>1939</b> Rzepik szczeniasty <i>Agrimonia pilosa</i>	B07 - inne rodzaje praktyk leśnych D01.01 - ścieżki, szlaki piesze, szlaki rowerowe K02.01 - zmiana składu gatunkowego (sukcesja)	B07 - inne rodzaje praktyk leśnych D01.01 - ścieżki, szlaki piesze, szlaki rowerowe K02.01 - zmiana składu gatunkowego (sukcesja)	Składowanie drewna, użytkowanie dróg leśnych mogące powodować przypadkowe niszczenie stanowisk. Należy jednak podkreślić, że utrzymywanie dróg leśnych ma kluczowe znaczenie dla rozwoju zbiorowisk okrajkowych, w których gatunek występuje. Sukcesja wtórna: zarastanie okrajków leśnych przez wysokie byliny, krzewy i drzewa.

Lp.	Przedmiot ochrony	Zagrożenia		Opis zagrożenia
		Istniejące	Potencjalne	
18	<b>1060</b> Czerwończyk nieparek <i>Lycaena dispar</i>	A02.01 – intensyfikacja rolnictwa A03.01 – intensywne koszenie lub intensyfikacja A10.01 – usuwanie żywopłotów i zagajników lub roślinności karłowatej A03.03 – zaniechanie/brak koszenia K02 – ewolucja biocenotyczna, sukcesja K02.01 – zmiana składu gatunkowego (sukcesja)	A02.01 – intensyfikacja rolnictwa A03.01 – intensywne koszenie lub intensyfikacja A10.01 – usuwanie żywopłotów i zagajników lub roślinności karłowatej A03.03 – zaniechanie/brak koszenia K02 – ewolucja biocenotyczna, sukcesja K02.01 – zmiana składu gatunkowego, sukcesja	Czerwończyk nieparek ma cechy charakterystyczne dla gatunków o otwartej strukturze populacji. Znaczna liczba stanowisk (często o bardzo niewielkiej powierzchni) przy jednoczesnych niskich obserwowanych zagęszczeniach imagines w skali lokalnej oraz duże zdolności dyspersji sprawiają, że zagrożenia powinny być rozpatrywane w skali całego obszaru Natura 2000.  Na obszarach intensywnie użytkowanych rolniczo często koszenie powoduje śmiertelność stadiów preimaginalnych, a także ogranicza dostęp do bazy roślin żywicielskich gąsienic oraz roślin nektarodajnych. Z kolei zarastanie obszarów nieużytkowanych drzewami i krzewami poza powolną zmianą składu gatunkowego roślinności skutkuje dodatkowo ograniczeniem przestrzeni do latania dla gatunków łąkowych, do których należy czerwończyk nieparek.  Wymienione zagrożenia oddziałują jednak bardzo lokalnie, a mobilność imagines, szerokie rozprzestrzenienie potencjalnych roślin żywicielskich oraz różnorodność sposobów użytkowania terenu sprawiają, że sytuacja gatunku na terenie obszaru Natura 2000 wydaje się być w tym momencie stabilna.
19	<b>4030</b> Szalczkoń szafraniec <i>Colias myrmidone</i>	K02 – ewolucja biocenotyczna, sukcesja B02.01 – odnawianie lasu po wycince (nasadzenia) D01.02 – drogi, autostrady D02.01.01 – napowietrzne linie elektryczne i telefoniczne B01 – zalesianie terenów otwartych U – nieznanne zagrożenie lub nacisk	K02 – ewolucja biocenotyczna, sukcesja B02 – gospodarka leśna i plantacyjna i użytkowanie lasów i plantacji D01.02 – drogi, autostrady B02.01 – odnawianie lasu po wycince (nasadzenia) F05.06 – zbieranie w celach kolekcjonerskich D02.01.01 – napowietrzne linie elektryczne i	Wzrost drzew w sąsiadujących nasadzeniach jak również w pasie oddzielającym teren pod linią telefoniczną i nad linią gazową doprowadził do wzrostu zacienienia.  Nadmierne zarastanie wskutek zbyt rzadkich zabiegów usuwania nalotu oraz dalszy wzrost drzew w otoczeniu otwartych pasów może pogłębiać niekorzystne zmiany na stanowisku.  W przypadku braku kolejnych zrębów w miejscach gdzie rośnie szalczkońszafraniec, nie pojawią się nowe dogodne dla szalczkoniaszafraniec siedliska.  W ciągu ostatnich kilku lat przeprowadzane są intensywne



Lp.	Przedmiot ochrony	Zagrożenia		Opis zagrożenia
		Istniejące	Potencjalne	
			telefoniczne B01 – zalesianie terenów otwartych	zabiegi pielęgnacyjne wzdłuż szosy Białystok-Bobrowniki (regularne wykaszanie pobocza w szerokim pasie), które przyczyniają się do usuwania roślin nektarodajnych i rośliny żywicielskiej gąsienicy (szczodrzeńca).  Gatunek atrakcyjny dla zbieraczy-kłusowników, występuje obecnie w Polsce niemal wyłącznie w Puszczy Knyszyńskiej.
20	<b>4038</b> Czerwończyk fioletek <i>Lycaena helle</i>	A03 – koszenie/ścińnianie trawy K02 – ewolucja biocenotyczna, sukcesja U – nieznanne zagrożenie lub nacisk K02.01 – zmiana składu gatunkowego (sukcesja) D01.02 – drogi, autostrady A10.01 – usuwanie żywopłotów i zagajników lub roślinności karłowatej) D01.03 – parkingi samochodowe i miejsca postojowe A03.01 – intensywne koszenie lub intensyfikacja A02.01 – intensyfikacja rolnictwa B01 – zalesianie terenów otwartych A04.01.05 – intensywny wypas zwierząt mieszanych	A03.01 – intensywne koszenie lub intensyfikacja A03.03 – zaniechanie/brak koszenia K02 – ewolucja biocenotyczna, sukcesja A10.01 – usuwanie żywopłotów i zagajników lub roślinności karłowatej A02.01 – intensyfikacja rolnictwa K02.01 – zmiana składu gatunkowego (sukcesja) A04.02 – wypas nieintensywny A04.01 – wypas intensywny A02.01 – intensyfikacja rolnictwa	Zbyt wczesne koszenie łąki zapewne ogranicza liczebność populacji gatunku.  Zbyt intensywna uprawa łąki, a w przypadku zaprzestania uprawy, zarastanie siedliska roślinami zielnymi, m.in. trzcina i wiaźówka - mogłyby się przyczynić do zaniku stanowiska.  Potencjalnym zagrożeniem może być intensyfikacja gospodarki rolnej, połączona z usunięciem nielicznych krzewów lub też związanych z zarastaniem bylinami i zmianą charakteru siedliska.  Usuwanie drzew i krzewów rosnących przy szosie zmniejsza ilość wiatrochronów.  Zarastanie roślinami zielnymi, głównie wiaźówką błotną, ogranicza dostępność rdestu wężownika.  W ramach programu ochrony orlika krzykliwego potencjalnie niekorzystna mogłaby być nadmierna eksploatacja łąki i niedostosowanie się do zaleceń proponowanych dla czerwończyka fioletka.
21	<b>4042</b> Modraszek eroides <i>Polyommatus eros eroides</i>	K02 – ewolucja biocenotyczna, sukcesja B02.01 – odnawianie lasu po wycince (nasadzenia) U – nieznanne zagrożenie lub nacisk	K02 – ewolucja biocenotyczna, sukcesja B02 – gospodarka leśna i plantacyjna i użytkowanie lasów i plantacji U – nieznanne zagrożenie lub nacisk	Wzrost drzew w sąsiadujących nasadzeniach jak również w pasie oddzielającym teren pod linią telefoniczną i nad linią gazową doprowadził do wzrostu zacienienia.  Nadmierne zarastanie wskutek zbyt rzadkich zabiegów usuwania nalotu oraz dalszy wzrost drzew w otoczeniu otwartych pasów może pogłębiać niekorzystne zmiany na stanowisku.

Lp.	Przedmiot ochrony	Zagrożenia		Opis zagrożenia
		Istniejące	Potencjalne	
				W przypadku braku kolejnych zrębów w miejscach gdzie rośnie szczydrzeniec, nie pojawią się nowe dogodne dla modraszka eroidesa siedliska.  Nadmierne zarastanie drzewami i krzewami z powodu rzadko wykonywanych zabiegów pielęgnacyjnych.
22	<b>1014</b> Poczwarówka zwężona <i>Vertigo angustior</i>	J02.01 – zasypywanie terenu, melioracje i osuszanie – ogólnie  K02.03 – eutrofizacja (naturalna)  A04.03 – zarzucenie pasterstwa, brak wypasu	A07 – stosowanie biocydów, hormonów i substancji chemicznych  G02 – infrastruktura sportowa i rekreacyjna  B01 – zalesianie terenów otwartych	Degradacja odpowiednich siedlisk jest podstawowym zagrożeniem dla gatunku.  Niebezpieczne wydają się być również: eutrofizacja terenów podmokłych oraz zmiany sposobu użytkowania gruntów, na których są zlokalizowane stanowiska ślimaka.
23	<b>1086</b> Zgniotek cynobrowy <i>Cucujus cinnaberinus</i>	B02.04 – usuwanie martwych i umierających drzew	X - brak zagrożeń i nacisków	Głównym zagrożeniem dla zgniotka cynobrowego jest usuwanie drzew martwych i zamierających.  Nie zidentyfikowano zagrożeń potencjalnych.
24	<b>1924</b> Pogrzybnica Mannerheima <i>Oxyporus mannerheimii</i>	U – nieznanne zagrożenie lub nacisk	F04.02 – zbieractwo grzybów, porostów, jagód itp.	Potencjalnym zagrożeniem ze strony człowieka dla pogrzybnicy może być nadmierna eksploatacja miejsc jego występowania w zakresie zbioru grzybów.
25	<b>1145</b> Piskorz <i>Misgurnus fossilis</i>	H01 – zanieczyszczenie wód powierzchniowych  J02.05.05 – niewielkie projekty hydroenergetyczne, jazy	D01.02 – drogi, autostrady  I01 – obce gatunki inwazyjne  J02.01 – zasypywanie terenu, melioracje i osuszanie – ogólnie  J02.03 – regulowanie (prostowanie) koryt rzecznych i zmiana przebiegu koryt rzecznych  G02 – infrastruktura sportowa i rekreacyjna	Zniszczenie środowiska życia poprzez obwałowanie i kanalizację rzek oraz odcięcie starorzeczy od koryt uniemożliwia kontakty między lokalnymi populacjami i możliwości naturalnej restytucji. Grozi to powstaniem izolowanych populacji, które są bardziej podatne na wyginiecie.
26	<b>1308</b> Mopek <i>Barbastella barbastellus</i>	G05 - inna ingerencja i zakłócenia powodowane przez działalność człowieka  B02.04 - usuwanie	X - brak zagrożeń i nacisków	Przypadkowe niszczenie miejsc zimowania na skutek działalności człowieka oraz niszczenie potencjalnych kryjówek letnich na skutek usuwania martwych i

Lp.	Przedmiot ochrony	Zagrożenia		Opis zagrożenia
		Istniejące	Potencjalne	
		martwych i umierających drzew		zamierających drzew. Nie zidentyfikowano zagrożeń potencjalnych.
27	<b>1337</b> Bóbr europejski <i>Castor fiber</i>	F03.02.03 - chwytanie, trucie, kłusownictwo	X - brak zagrożeń i nacisków	Niszczenie tam i żeremi na terenach, gdzie działalność bobrów powoduje konflikty z interesami człowieka, powodujące giniecie zwierząt. Nie zidentyfikowano zagrożeń potencjalnych.
28	<b>1352</b> Wilki <i>Canis lupus</i>	B07 - inne rodzaje praktyk leśnych F03.02.03 - chwytanie, trucie, kłusownictwo E01 - tereny zurbanizowane, tereny zamieszkałe D01.02 - drogi, autostrady	X - brak zagrożeń i nacisków	Prace związane z gospodarką leśną w miejscach rozrodu wilków, brak ochrony tych miejsc w okresie letnim. Kłusownictwo w miejscach, gdzie wilki powodują szkody wśród zwierząt domowych. Wzrost wpływu terenów zurbanizowanych (w szczególności miasta Białystok) na teren obszaru Natura 2000, przejawiający się m. in. zwiększoną penetracją ludzką, rozwojem miejsc rekreacji i wypoczynku. Negatywny wpływ na populacje bytujących zwierząt mają: wzrost natężenia ruchu na drogach, zwiększona śmiertelność, podwyższona emisja hałasu, budowa nowych dróg i obwodnic miast, dalsza fragmentacja i izolacja siedlisk i populacji. Nie zidentyfikowano zagrożeń potencjalnych.
29	<b>1355</b> Wydra <i>Lutra lutra</i>	F03.02.03 - chwytanie, trucie, kłusownictwo	X - brak zagrożeń i nacisków	Kłusownictwo na obszarach hodowli ryb. Nie zidentyfikowano zagrożeń potencjalnych.
30	<b>1361</b> Ryś europejski <i>Lynx lynx</i>	B02.04 - usuwanie martwych i umierających drzew F03.02.03 - chwytanie, trucie, kłusownictwo E01 - tereny zurbanizowane, tereny zamieszkałe D01.02 - drogi, autostrady K02 - ewolucja biocenotyczna, sukcesja	X - brak zagrożeń i nacisków	Zubażanie struktury lasu, brak miejsc zapewniających odpowiednie warunki zarówno do polowania, ukrywania ofiar, jak i dziennego odpoczynku rysia. Przypadki śmierci rysia we wnykach zastawianych przez kłusowników na zwierzynę płową, nielegalny odstrzał. Coraz większy wpływ terenów zurbanizowanych na obszar - w szczególności miasta Białystok. Negatywny wpływ na populacje

Lp.	Przedmiot ochrony	Zagrożenia		Opis zagrożenia
		Istniejące	Potencjalne	
				<p>bytujących zwierząt mają: wzrost natężenia ruchu na drogach, zwiększona śmiertelność, podwyższona emisja hałasu, budowa nowych dróg i obwodnic miast, dalsza fragmentacja i izolacja siedlisk i populacji.</p> <p>Sukcesja w obrębie dolin rzecznych może wpłynąć negatywnie na bazę żerową i spowodować spadek liczebności sarny, która stanowi główną ofiarę rysia.</p> <p>Nie zidentyfikowano zagrożeń potencjalnych.</p>
31	<p><b>2647</b></p> <p>Żubr</p> <p><i>Bison bonasus</i></p>	<p>B02 - gospodarka leśna i plantacyjna i użytkowanie lasów i plantacji</p> <p>A03.03 – zaniechanie/brak koszenia</p> <p>A04.03 – zarzucanie pasterstwa, brak wypasu</p> <p>G01.02 – turystyka piesza, jazda konna i jazda na pojazdach niezmotoryzowanych</p> <p>K03.02 – pasożytnictwo</p> <p>K03.03 – zawlezione choroby (patogeny mikrobowe)</p>	X - brak zagrożeń i nacisków	<p>Wzrost liczby powierzchni grodzonych upraw może spowodować zmniejszenie dostępności pokarmu dla żubrów.</p> <p>Zanikanie śródleśnych łąk i ekstensywnie użytkowanych terenów zielonych w pobliżu kompleksów leśnych powodujące zmniejszenie bazy pokarmowej.</p> <p>Nasilenie turystyki pieszej i rowerowej będzie powodowało niepokojenie żubrów.</p> <p>Jeśli liczebność populacji będzie rosła, intensywność zarażenia się pasożytami żubrów będzie się nasilać, co może spowodować spadek kondycji zwierząt.</p> <p>Populacja żubrów jest stale zagrożona chorobami zaraźliwymi, takimi jak gruźlica, pryszczycą czy chorobą niebieskiego języka.</p> <p>Nie zidentyfikowano zagrożeń potencjalnych.</p>

**Załącznik nr 4** do zarządzenia  
Regionalnego Dyrektora Ochrony Środowiska w Białymstoku  
z dnia 30 czerwca 2014 r.

## Cele działań ochronnych

Lp.	Przedmiot ochrony	Cel działań ochronnych
1	<b>6410</b> Zmiennowilgotne murawy trzęślicowe	Zachowanie powierzchni siedliska i utrzymanie w niepogorszonym stanie wszystkich stwierdzonych płatów siedliska.  Uzupełnienie stanu wiedzy o przedmiocie ochrony, celem oceny stanu ochrony wszystkich płatów siedliska i zaplanowania działań ochronnych.
2	<b>6430</b> Ziołorośla nadrzeczne ( <i>Convolvuletalia sepium</i> )	Zachowanie powierzchni siedliska i utrzymanie w niepogorszonym stanie wszystkich stwierdzonych płatów siedliska.  Uzupełnienie stanu wiedzy o przedmiocie ochrony, celem oceny stanu ochrony wszystkich płatów siedliska i zaplanowania działań ochronnych.
3	<b>6510</b> Niżowe świeże łąki użytkowane ekstensywnie	Zachowanie powierzchni siedliska i utrzymanie w niepogorszonym stanie wszystkich stwierdzonych płatów siedliska.  Uzupełnienie stanu wiedzy o przedmiocie ochrony, celem oceny stanu ochrony wszystkich płatów siedliska i zaplanowania działań ochronnych.
4	<b>7110</b> Torfowiska wysokie (żywe)	Zachowanie powierzchni siedliska i utrzymanie w niepogorszonym stanie wszystkich stwierdzonych płatów siedliska.  Uzupełnienie stanu wiedzy o przedmiocie ochrony, celem oceny stanu ochrony wszystkich płatów siedliska i zaplanowania działań ochronnych.
5	<b>7120</b> Torfowiska wysokie zdegradowane, lecz zdolne do naturalnej i stymulowanej regeneracji	Poprawa stosunków wodnych.  Uzupełnienie stanu wiedzy o przedmiocie ochrony, celem oceny stanu ochrony wszystkich płatów siedliska i zaplanowania działań ochronnych.
6	<b>7140</b> Torfowiska przejściowe i trzęsawiska (przeważnie z roślinnością z <i>Scheuchzerio-Caricetea</i> )	Uzupełnienie stanu wiedzy o przedmiocie ochrony, celem oceny stanu ochrony wszystkich płatów siedliska i zaplanowania działań ochronnych.  Zachowanie powierzchni siedliska i utrzymanie w niepogorszonym stanie.
7	<b>7150</b> Obniżenia na podłożu torfowym z roślinnością ze związku <i>Rhynchosporion</i>	Podczas prac na planem zadań ochronnych zwanym dalej „PZO” nie potwierdzono występowania siedliska ani z oceną stopni reprezentatywności kwalifikującą je jako przedmiot ochrony, ani z oceną stopnia reprezentatywności D. Istnieje konieczność weryfikacji Standardowego Formularza Danych.

Lp.	Przedmiot ochrony	Cel działań ochronnych
8	<b>7230</b> Nizinne torfowiska zasadowe o charakterze młak, turzycowisk i mechowisk	Zachowanie powierzchni siedliska i utrzymanie w niepogorszonym stanie wszystkich stwierdzonych płatów siedliska.  Uzupelnienie stanu wiedzy o przedmiocie ochrony, celem oceny stanu ochrony wszystkich płatów siedliska i zaplanowania działań ochronnych.
9	<b>9170</b> Grąd subkontynentalny	Zachowanie powierzchni siedliska i utrzymanie w niepogorszonym stanie wszystkich stwierdzonych płatów siedliska.  Doprowadzenie siedlisk Lśw i Lw zniekształconych obecnością modrzewia do stanu właściwego.  Uzupelnienie stanu wiedzy o przedmiocie ochrony, celem oceny stanu ochrony wszystkich płatów siedliska i zaplanowania działań ochronnych.
10	<b>91D0</b> Bory i lasy bagienne	Ochrona bierna siedliska.  Utrzymanie właściwych stosunków wód powierzchniowych i podziemnych.  Uzupelnienie stanu wiedzy o przedmiocie ochrony, celem oceny stanu ochrony wszystkich płatów siedliska i zaplanowania działań ochronnych.
11	<b>91E0</b> Łęgi wierzbowe, topolowe, olszowe i jesionowe	Utrzymanie właściwych stosunków wód powierzchniowych i podziemnych.  Uzupelnienie stanu wiedzy o przedmiocie ochrony, celem oceny stanu ochrony wszystkich płatów siedliska i zaplanowania działań ochronnych.
12	<b>91F0</b> Łęgowe lasy dębowo- wiązowo-jesionowe	Utrzymanie właściwych stosunków wód powierzchniowych i podziemnych.  Uzupelnienie stanu wiedzy o przedmiocie ochrony, celem oceny stanu ochrony wszystkich płatów siedliska i zaplanowania działań ochronnych.
13	<b>1393</b> Haczykowiec (sierpowiec) błyszczący  <i>Drepanocladus</i> <i>vernicosus</i>	Przywrócenie i utrzymanie właściwego stanu ochrony przez powstrzymanie sukcesji wtórnej.  Odtworzenie i zachowanie podstawowych ekologicznych cech struktury i funkcji siedliska gatunku.  Uzupelnienie wiedzy o stanie ochrony gatunku po przeprowadzeniu zabiegów ochrony czynnej.
14	<b>1437</b> Leniec bezpodkwiatkowy  <i>Thesium ebracteatum</i>	Zwiększenie powierzchni siedliska gatunku i utrzymanie liczebności populacji.  Przywrócenie i utrzymanie właściwego stanu ochrony przez przeciwdziałanie sukcesji wtórnej.  Odtworzenie i zachowanie podstawowych ekologicznych cech struktury i funkcji siedliska gatunku oraz jego bioróżnorodności.  Uzupelnienie wiedzy o stanie ochrony gatunku po przeprowadzeniu zabiegów ochrony czynnej.

Lp.	Przedmiot ochrony	Cel działań ochronnych
15	<b>1477</b> Sasanka otwarta <i>Pulsatilla patens</i>	Zwiększenie powierzchni siedliska gatunku i liczebności populacji. Przywrócenie i utrzymanie właściwego stanu ochrony przez przeciwdziałanie przemianom i zanikowi dogodnych siedlisk. Odtworzenie i zachowanie podstawowych ekologicznych cech struktury i funkcji siedliska gatunku oraz jego bioróżnorodności. Uzupełnienie wiedzy o stanie ochrony gatunku po przeprowadzeniu zabiegów ochrony czynnej.
16	<b>1903</b> Lipiennik Loesela <i>Liparis loeselii</i>	Zwiększenie powierzchni siedliska gatunku i utrzymanie liczebności populacji. Przywrócenie i utrzymanie właściwego stanu ochrony przez przeciwdziałanie sukcesji wtórnej i odtworzenie odpowiednich torfowiskowych siedlisk nieleśnych. Odtworzenie i zachowanie podstawowych ekologicznych cech struktury i funkcji siedliska gatunku oraz jego bioróżnorodności. Uzupełnienie wiedzy o stanie ochrony gatunku po przeprowadzeniu zabiegów ochrony czynnej.
17	<b>1939</b> Rzepik szczeciński <i>Agrimonia pilosa</i>	Utrzymanie powierzchni siedliska gatunku i liczebności populacji. Utrzymanie właściwego stanu ochrony przez przeciwdziałanie przemianom siedlisk. Odtworzenie i zachowanie podstawowych ekologicznych cech struktury i funkcji siedliska gatunku oraz jego bioróżnorodności.
18	<b>1060</b> Czerwończyk nieparek <i>Lycaena dispar</i>	Utrzymanie gatunku na terenie obszaru. Cele szczegółowe są trudne do sprecyzowania z uwagi na to, że nie przewiduje się odrębnych działań ochronnych (gatunek odniesie korzyści, jeśli będą realizowane cele wyznaczone dla czerwończyka fioletka).
19	<b>4030</b> Szlaczkoń szafraniec <i>Colias myrmidone</i>	Uzupełnienie stanu wiedzy o przedmiocie ochrony, niezbędnej do oceny stanu ochrony i podjęcia ewentualnych działań ochronnych. Utrzymanie sieci stanowisk oraz potencjalnych siedlisk na poziomie niezbędnym dla niezagrożonego egzystowania metapopulacji gatunku na obszarze Natura 2000.
20	<b>4038</b> Czerwończyk fioletek <i>Lycaena helle</i>	Uzupełnienie stanu wiedzy o przedmiocie ochrony (w tym zbadanie aktualnego rozmieszczenia na obszarze Natura 2000), niezbędnej do oceny stanu ochrony i podjęcia ewentualnych działań ochronnych w skali poszczególnych stanowisk. Utrzymanie istniejących stanowisk i (jeśli to

Lp.	Przedmiot ochrony	Cel działań ochronnych
		wskazane i wykonalne) poprawa jakości siedlisk lokalnych populacji.
21	<b>4042</b> Modraszek eroides <i>Polyommatus eros eroides</i>	Weryfikacja terenowa występowania gatunku na obszarze Natura 2000. Utrzymanie sieci potencjalnych siedlisk.
22	<b>1014</b> Poczwarówka zwężona <i>Vertigo angustior</i>	Uzupełnienie stanu wiedzy o przedmiocie ochrony i uwarunkowaniach jego ochrony, celem oceny stanu ochrony i zaplanowania działań ochronnych.
23	<b>1086</b> Zgniotek cynobrowy <i>Cucujus cinnaberinus</i>	Uzupełnienie stanu wiedzy o przedmiocie ochrony i uwarunkowaniach jego ochrony, celem oceny stanu ochrony i zaplanowania działań ochronnych.
24	<b>1924</b> Pogrzybnica Mannerheima <i>Oxyporus mannerheimii</i>	Uzupełnienie stanu wiedzy o przedmiocie ochrony i uwarunkowaniach jego ochrony, celem oceny stanu ochrony i zaplanowania działań ochronnych.
25	<b>1145</b> Piskorz <i>Misgurnus fossilis</i>	Uzupełnienie stanu wiedzy o przedmiocie ochrony i uwarunkowaniach jego ochrony, celem oceny stanu ochrony i zaplanowania działań ochronnych.
26	<b>1308</b> Mopek <i>Barbastella barbastellus</i>	Rozpoznanie stanu i rozmieszczenia populacji w celu ochrony zimowisk i kryjówek letnich.
27	<b>1337</b> Bóbr <i>Castor fiber</i>	Utrzymanie populacji na obecnym poziomie.
28	<b>1352</b> Wilk <i>Canis lupus</i>	Utrzymanie stałej obecności 8 do 10 watah liczących łącznie 40-50 osobników.
29	<b>1355</b> Wydra <i>Lutra lutra</i>	Utrzymanie populacji na obecnym poziomie.
30	<b>1361</b> Ryś <i>Lynx lynx</i>	Utrzymanie 15 dorosłych osobników w obszarze.
31	<b>2647</b> Żubr <i>Bison bonasus</i>	Utrzymanie populacji w nadleśnictwie Krynki co najmniej na obecnym poziomie (130 osobników) i jednoczesne zadbanie o dalszy wzrost liczebności na całym obszarze.



**Załącznik nr 5** do zarządzenia  
Regionalnego Dyrektora Ochrony Środowiska w Białymstoku  
z dnia 30 czerwca 2014 r.

Działania ochronne ze wskazaniem podmiotów odpowiedzialnych za ich wykonanie i obszarów ich wdrażania

<b>Przedmiot ochrony</b>	<b>Działania ochronne</b>	<b>Obszar wdrażania</b>	<b>Podmiot odpowie - dzialny za wykonanie</b>
Dotyczące ochrony czynnej (A) siedlisk przyrodniczych, gatunków roślin i zwierząt oraz ich siedlisk oraz związane z utrzymaniem lub modyfikacją metod gospodarowania (B)			
<b>6410</b> Zmiennowilgotne łąki trzęślicowe	(B1) Działanie obligatoryjne. Zachowanie siedliska przyrodniczego, położonego na trwałych użytkach zielonych. Ekstensywne użytkowanie kośne. Termin: stale w okresie obowiązywania planu zadań ochronnych zwanego dalej „PZO”.	Lokalizacja - załącznik nr 6	Właściciele i zarządcy gruntów
	(A1) Działanie fakultatywne. Użytkowanie kośne. Koszenie co roku, od 15 września do 30 października, z pozostawieniem 50% niekoszonej powierzchni, co roku inny fragment, dopuszczalne koszenie całej powierzchni raz na 2 lata. Wysokość koszenia 5-15 cm. Technika koszenia: w sposób nieniszczący struktury roślinności i gleby; zakaz koszenia okrężnego od zewnątrz do wewnątrz działki. Usunięcie biomasy. Zakaz przeorywania, wałowania, podsiewu, stosowania osadów i ścieków Zakaz wólkowania w okresie 1 kwietnia do 1 września. Na terenach gdzie stwierdzono konflikt działań ochronnych dla siedliska 6410 i orlika jako priorytetowe przyjęto działania zaplanowane dla siedliska 6410, zaś na terenie Nadleśnictwa Krynki – działania pod orlika, które należy przeprowadzić po konsultacji z botanikiem.	Lokalizacja - załącznik nr 6	Właściciel lub posiadacz obszaru na podstawie zobowiązania podjętego w związku z korzystaniem z programów wsparcia z tytułu dochodowości

	Termin: corocznie w okresie obowiązywania PZO.		
<b>6430</b> Ziołorośla nadrzeczne	(B1) Zachowanie siedliska przyrodniczego. Bierna ochrona siedliska na zinwentaryzowanych płatach. Termin: stale w okresie obowiązywania PZO.	Lokalizacja - załącznik nr 6	Właściciele i zarządcy gruntów - w porozumieniu z Regionalnym Dyrektorem Ochrony Środowiska w Białymstoku zwanym dalej „RDOŚ w Białymstoku”
<b>6510</b> Niżowe świeże łąki użytkowane ekstensywnie	(B1) Działanie obligatoryjne. Zachowanie siedliska przyrodniczego, położonego na trwałych użytkach zielonych Ekstensywnie użytkowanie kośne, pastwiskowe lub kośno-pastwiskowe. Termin: stale w okresie obowiązywania PZO.	Lokalizacja - załącznik nr 6	Właściciele i zarządcy gruntów
	(A1) Działanie fakultatywne. Użytkowanie kośne lub pastwiskowe. Koszenie w terminie od 15 czerwca do 30 września, do dwóch razy w roku z usunięciem biomasy do 2 tygodni po skoszeniu. Należy pozostawić 5-10% powierzchni nieskoszonej, każdego roku inną. Wysokość koszenia 5-15 cm. Wypas od 1 maja do 15 października (0,2 DJP/ha) przy obciążeniu pastwiska nie większym niż 5 t/ha, ponieważ nadmierny wypas grozi przekształceniem łąk w pastwiska Cynosurion. Zakaz przeorywania, wałowania i podsiewania, włókowania w okresie od 1 kwietnia do 1 września, zakaz stosowania ścieków i osadów ściekowych. Termin: 1-2razy /rok w okresie obowiązywania PZO.	Lokalizacja - załącznik nr 6	Właściciel lub posiadacz obszaru na podstawie zobowiązania podjętego w związku z korzystaniem z programów wsparcia z tytułu dochodowości
<b>7110</b> Torfowiska wysokie z roślinnością torfotwórczą	(B1) Utrzymanie siedliska. Utrzymanie właściwych stosunków wód powierzchniowych i podziemnych, w strefie	Lokalizacja - załącznik nr 6	Właściciele i zarządcy gruntów - w porozumieniu z RDOŚ w

(żywe)	oddziaływania na siedlisko – nie prowadzić działań skutkujących obniżeniem wód gruntowych Termin: stale w okresie obowiązywania PZO.		Białymstoku
	(A1) Usuwanie podrostu i podszytu brzozy. Usuwanie egzemplarzy brzozy rosnących w granicach siedliska. Optymalnie zabiegi powinny być prowadzone zimą. Konieczne jest usuwanie drewna poza obszar siedliska. Termin: jednorazowo w okresie obowiązywania PZO.	Rezerwat Gorbacz (95a)	Właściciele i zarządcy gruntów – w porozumieniu z RDOŚ w Białymstoku
<b>7120</b> Torfowiska wysokie zdegradowane, lecz zdolne do naturalnej i stymulowanej regeneracji	(B1) Utrzymanie siedliska. Poprawa stosunków wód powierzchniowych i podziemnych, w strefie oddziaływania na siedlisko w oparciu o stosowne analizy hydrologiczne i monitoring skuteczności podjętych działań. Termin: stale w okresie obowiązywania PZO.	Lokalizacja – załącznik nr 6	Właściciele i zarządcy gruntów – w porozumieniu z RDOŚ w Białymstoku
<b>7140</b> Torfowiska przejściowe i trzęsawiska (przeważnie z roślinnością z <i>Scheuchzeria-Caricetea</i> )	(B1) Utrzymanie siedliska. Utrzymanie siedliska w stanie niezalesionym. Utrzymanie właściwych stosunków wód powierzchniowych i podziemnych, w strefie oddziaływania na siedlisko – nie prowadzić działań skutkujących obniżeniem wód gruntowych. Termin: stale w okresie obowiązywania PZO.	Lokalizacja - załącznik nr 6	Właściciele i zarządcy gruntów – w porozumieniu z RDOŚ w Białymstoku
	(A1) Działanie fakultatywne. Usuwanie podrostu i podszytu świerka i brzozy. Usuwanie egzemplarzy świerka i brzozy rosnących w granicach siedliska. Optymalnie zabiegi powinny być prowadzone zimą. Konieczne jest usuwanie drewna poza obszar siedliska. Termin: jednorazowo w okresie obowiązywania PZO.	Lokalizacja - załącznik nr 6	Właściciel lub posiadacz obszaru na podstawie zobowiązania podjętego w związku z korzystaniem z programów wsparcia z tytułu dochodowości

<b>7230</b> Nizinne torfowiska zasadowe o charakterze młak, turzycowisk i mechowisk	(B1) Utrzymanie siedliska. Ochrona siedliska. Utrzymanie siedliska w stanie niezalesionym. Termin: stale w okresie obowiązywania PZO.	Lokalizacja - załącznik nr 6	Właściciele i zarządcy gruntów – w porozumieniu z RDOŚ w Białymstoku
	(A1) Działanie fakultatywne. Użytkowanie kośne. Ekstensywne koszenie (zbieranie pokosu i usuwanie go poza obręb torfowiska). W przypadku grząskich torfowisk kopułowych i wiszących - ręczne sukcesywne wycinanie pojawiających się krzewów i podrostów drzew. Termin: stale w okresie obowiązywania PZO.	Lokalizacja - załącznik nr 6	Właściciel lub posiadacz obszaru na podstawie zobowiązania podjętego w związku z korzystaniem z programów wsparcia z tytułu dochodowości
<b>9170</b> Grąd subkontynentalny	(A1) Ochrona siedliska. Ochrona bierna w rezerwach przyrody. Termin: stale w okresie obowiązywania PZO.	Rezerваты: Bahno w Borkach (313g; 314b; 324b; 332b; 332c); Chomontowszczyzna (107a,b,d,g,i; 108a,b,c,d,f,g,h; 130a,b,c,d,j,l; 131a,b,d,f,g,h,i,j; 62g,j,k,l,m; 63a,b,c,f,h; 85a,g,h,i,k,l,m,n,p; 86d,g,h); Góra Pieszczańska (453h, 455i); Jałówka (94a,c,d; 95a,d,f,h,k,l; 110b, 111b,f,l; 112a; 128j; 129b; 143a; 144f,i,k; 145a,b,d,g,i); Kulikówka (225a,b,c,d,f,g,h; 226b); Kozłowy Ług (44c; 46a,f,g; 47b,c;58a; 60a,61b; 72a,b,c; 73a,b); Krzemianka (169a,b,c,d; 192a; 193a,b,c; 215a,b,c,d,h,i,j,k,l; 216a,b,d,i,j; 217a,d; 218b,c,f;243f,g; 244a); Międzyrzecze (166c,d; 167a; 204d,f; 222f); Stare Biele (244b,d; 247a,b,c,d,f,h,j,l,m; 256a,b; 257a,b,c,d,f,g; 258a,b,c,f,g,h; 259a; 269a,d,f,g,h; 270b,c,d,f,g);	Nadleśnictwa: Czarna Białostocka, Knyszyn, Krynki, Supraśl, Waliby; właściciele i zarządcy gruntów – w porozumieniu z RDOŚ w Białymstoku

		271b,d,f,g,h,k,m); Nietupa (355b,d,h,i,j,k; 427g,h; 469a,b,c,j; 470a,c; 471a; 473a; 481a,b,d; 482b,d,f; 483a,b,c); Stara Dębina (18a:19a,b); Surażkowo (115a,b; 131a,i; 132a,b,c,g; 146b,d,g; 147b;161b,f,h; 162c,d,f; 176g,k,m,p,r); Taboły (26b,g,h; 37b,c,d,fg,h; 48c; 49c,d; 61a,c; 62b,c; 75d; 89a,b); Wielki Las (17d; 18b; 19a; 8f,g,h)	
	(B1) Unaturalnianie drzewostanów i siedlisk w rezerwach przyrody. Regulacja składu gatunkowego młodników i drągowin odbiegających od składu naturalnego z uwzględnieniem typów siedlisk. Zabiegi w biogrupach i przegęszczeniach na korzyść gatunków grądowych. Termin: stale w okresie obowiązywania PZO.	Rezerwy: Krzemianka (192f, 193d); Międzyrzecze (204c); Taboły (49f)	Nadleśnictwa: Czarna Białostocka, Knyszyn, Supraśl
	(B2) Poprawa stanu siedliska. Grądy naturalne (tylko Lśw) – stopniowa, rozłożona w czasie przebudowa lub zabiegi hodowlano – ochronne prowadzące do usunięcia ze składu gatunkowego drzewostanów modrzewia po osiągnięciu przez ten gatunek wieku rębności. Termin: stale w okresie obowiązywania PZO.	Lokalizacja – załącznik nr 6	Nadleśnictwa: Czarna Białostocka, Dojlidy, Knyszyn, Krynki, Supraśl, Waliby, Żednia
<b>91D0</b> Bory i lasy bagienne	(A1) Ochrona siedliska. Wyłączenie z działań gospodarczych siedliska 91D0-2 (Vaccinio uliginosi-Pinetum). Termin: stale w okresie obowiązywania PZO.	Lokalizacja - załącznik nr 6	Nadleśnictwa: Czarna Białostocka, Dojlidy, Knyszyn, Krynki, Supraśl, Waliby, Żednia; właściciele i

			zarządcy gruntów – w porozumieniu z RDOŚ w Białymstoku
(A2) Ochrona siedliska. Wyłączenie z gospodarki rębnej z dopuszczeniem działań pielęgnacyjnych siedliska 91D0-5 ( <i>Sphagno girgensohni-Piceetum</i> i 91D0-6 ( <i>Thelypteris-Betuletum</i> )). Termin: stale w okresie obowiązywania PZO.	Lokalizacja - załącznik nr 6	Nadleśnictwa: Czarna Białostocka, Dojlidy, Knyszyn, Krynki, Supraśl, Waliły, Żednia; właściciele i zarządcy gruntów – w porozumieniu z RDOŚ w Białymstoku	
(A3) Ochrona siedliska. Ochrona bierna w rezerwach przyrody. Termin: stale w okresie obowiązywania PZO.	Rezerwy: Bahno w Borkach (307a,b,c; 313a,b,g; 314a,b; 315b,c; 316a,b,c,d; 323a; 324a,b; 325a,b; 326a,b,c; 332a,b,c); Chomontowszczyzna (62d,g,h,j,l,m,n,o; 63a,c,d,d,f,g,h; 63Aa,j,k; 85a,b,c,d,f,h,i,k,n; 86a,b,c,d,f,g,h; 86Aa,d; 107b,f,g; 108a,b,c,f,g,h,i,j; 130a,b,d,f,g,h,i,j,k; 131a,b,c,d,f,g,h,i,j,l,m); Gorbacz (92a,b,d,f,i,l,m; 93b,c,d,f,g,i,k,m,t; 94a,b,c,d,f,g,h,i,j; 95a,b,c,d; 96b,c,d,f,g,h; 97a; 98a,b,c,d,f,g); Góra Pieszczana (455b,c,g,h; 508c; 510a,b); Jałówka (129b; 144k; 145c,d,f,g,h,i,j,k,l; 160a); Wiejki (286Aa,c,d,f,h); Kozłowy Ług (44a,b,c; 45a,b; 46a,b,c,d,f,g; 47a,b,c; 58a,b,c; 59a,b,c,d,f; 60a,b,c,d,f,g; 61a,b,c; 72a,b,c; 73a,b); Krzemianka (216a,d,g,h,i,j,k;	Nadleśnictwa: Czarna Białostocka, Knyszyn, Krynki, Supraśl, Waliły, Żednia	

		<p>217a,c,d,f; 218a,c,f,g;  243a,b,d,f,g;  244a,b,c,d,g);  Międzyrzecze (166b,c;  167a; 185b,c; 203d;  204d,f,g,h; 222f);  Nietupa (356a,b,d,f;  383a,b,i; 427a,b,d,f;  428a; 469k; 470b;  473a; 481c,h,i;  482a,b,c; 484a,b,h,j);  Stare Biele (244a,b;  245a; 246a,b,c,d,f,g,h;  247a,b,c,d,f,g,h,j,k,l,m,n  ; 256a,b; 257a,b,c,d,f,g;  258a,b,c,d,f,g,h;  259a,b,c,d; 269a,b,c,f;  270a,b,c,d,f;  271a,b,d,f,g,h,i,j,k,l,m,p  );  Surażkowo (115a;  131a,b,c,d,f,g,h,i; 132a;  146a,b,c,d; 161a,b,f,h,j;  162a,b,c,f,i,j;  176f,g,h,i,j,k,l,m,p,r);  Taboły (17f; 25a,b,c,d,f;  26a,b,g,h,i; 35b,c,d;  36a,b; 37a,b,c,d;  74b,d,f,g; 48a,b,c;  49a,b,d,f; 61a,b,c,d,f;  62a,b,c; 75a,b,c;  89a,b);  Wielki Las (9a; 17a,d,f;  19a)</p>	
	<p>(A4) Usuwanie podrostu i podszytu brzozy. Usuwanie egzemplarzy brzozy rosnących w granicach siedliska. Optymalnie zabiegi powinny być prowadzone zimą. Konieczne jest usuwanie drewna poza obszar siedliska. Termin: jednorazowo w okresie obowiązywania PZO.</p>	<p>Rezerwat Gorbacz (94d,f;96d;97a)</p>	<p>Właściciele i zarządcy gruntów – w porozumieniu z RDOŚ w Białymstoku</p>
	<p>(B1) Poprawa stanu siedliska. Należy dążyć do stabilizacji lub odtworzenia właściwych stosunków wodnych, tj. utrzymywania wysokiego poziomu wód gruntowych przez blokowanie i opóźnianie odpływu. W tym kontekście również działania bobrów należy traktować</p>	<p>Lokalizacja – załącznik nr 6</p>	<p>Nadleśnictwa: Czarna Białostocka, Dojlidy, Knyszyn, Krynki, Supraśl, Waliły, Żednia; właściciele i zarządcy</p>

	jako naturalny składnik tych procesów. Termin: stale w okresie obowiązywania PZO.		gruntów – w porozumieniu z RDOŚ w Białymstoku
<b>91E0</b> Łęgi wierzbowe, topolowe, olszowe i jesionowe	(A1) Ochrona siedliska. Utrzymanie właściwych stosunków wód powierzchniowych i podziemnych, w strefie oddziaływania na siedlisko – nie prowadzić działań skutkujących obniżeniem wód gruntowych. Termin: stale w okresie obowiązywania PZO.	Lokalizacja - załącznik nr 6	Nadleśnictwa: Czarna Białostocka, Dojlidy, Knyszyn, Krynki, Supraśl, Waliły, Żednia; właściciele i zarządcy gruntów – w porozumieniu z RDOŚ w Białymstoku
	(A2) Ochrona siedliska. Ochrona bierna w rezerwach przyrody. Termin: stale w okresie obowiązywania PZO.	Rezerwy: Chomontowszczyzna (85o; 107a,b,c,d,h,i; 130a,b,c,d,f,i,l; 131a,b,c,d,g,i,j,k,l;); Jałówka (94b,c,d; 95a,f,g,h; 111j,l; 112a; 129a,b,c; 114h,i,k; 145b,c,d,g,h,j,k,l; 160a); Kozłowy Ług (60d,f; 61c); Krzemianka (190b,c,d,f; 215a,b,c,d,k,l; 216c,d,g,h,i,k; 217a,c,d; 218c,g; 243g); Kulikówka (225a,b,c,d,f,g,h; 226a,b); Międzyrzecze (166b,c; 167a; 185a,b,c; 203d; 204d,f,g,h); Stare Biele (269a,d,f; 270c; 271k,m); Surażkowo (115a; 131a,b,i; 132a,b,c,g,h; 176m); Taboły (17f; 26a,b,g,h; 36b; 37a,c,d,f; 48a,b; 61c; 62a,b; 75b,c); Wielki Las (19a)	Nadleśnictwa: Czarna Białostocka, Knyszyn, Supraśl, Waliły
<b>91F0</b> Łęgowe lasy dębowo-wiązowo-jesionowe	(A1) Ochrona siedliska. Utrzymanie właściwych stosunków wód powierzchniowych i podziemnych w strefie oddziaływania na siedlisko – nie prowadzić działań	Lokalizacja - załącznik nr 6	Nadleśnictwa: Czarna Białostocka, Dojlidy, Knyszyn, Krynki, Supraśl,



	skutkujących obniżeniem wód gruntowych. Termin: stale w okresie obowiązywania PZO.		Waliły, Żednia; właściciele i zarządcy gruntów – w porozumieniu z RDOŚ w Białymstoku
<b>1393</b> Haczykowiec (sierpowiec) błyszczący <i>Drepanocladus vernicosus</i>	(A1) Przywrócenie i utrzymanie właściwego stanu siedlisk gatunku przez powstrzymanie sukcesji wtórnej. Wyciąć drzewa i krzewy w obrębie płatów roślinności ze stanowiskami gatunku. Zabieg wykonać zarówno w stosunku do krzewów i drzew rozwijających się z samosiewu, jak i nasadzonych sztucznie, a następnie nie dopuszczać do rozwoju odrośli. Wykosić roślinność zielną, przy wysokości koszenia nie niższej niż 15 cm; kosić nie wcześniej niż w miesiącu IX. Usunąć pozyskaną biomasę. Uwaga - działania tożsame z planowanymi w celu ochrony stanowiska <i>Liparis loeselii</i> oraz płatów siedliska 7230. Termin: pierwszy zabieg wycięcia drzew i krzewów w ciągu 3 lat od ustanowienia PZO, kolejne powtarzać nie rzadziej niż raz na 5 lat; koszenie powtarzać co 2-3 lata.	Płaty roślinności nieleśnej w obrębie rezerwatów Bahno w Borkach, Kozłowy Ług, Stare Biele ze stanowiskami gatunku oraz wydzielenia ze stanowiskiem gatunku w uroczysku Łosiniany Nadleśnictwo Krynki, w granicach oddz. 01-29-1-06-347 i przyległej działki ewid. 201104_2.0014.129; Lokalizacja - załącznik nr 6	Nadleśnictwa Krynki i Supraśl; Współwłaściciele wspólnoty gruntowej – w porozumieniu z RDOŚ w Białymstoku

<p><b>1437</b> Leniec bezpodkwiatkowy <i>Thesium ebracteatum</i></p>	<p>(A1) Przywrócenie i utrzymanie właściwego stanu siedlisk gatunku przez powstrzymanie sukcesji wtórnej. Wykaszać ręcznie roślinność na stanowiskach i usuwać pozyskaną biomasę, przy wysokości koszenia nie niższej niż 10 cm; kosić nie wcześniej niż w miesiącu IX. Wycinać drzewa i krzewy w podszycie, zacieniające stanowiska. Termin: pierwszy zabieg wykonać w ciągu 3 lat od ustanowienia PZO, ponawiać co 3-4 lata.</p>	<p>Wszystkie stanowiska w obszarze Natura 2000; Lokalizacja - załącznik nr 6</p>	<p>Nadleśnictwa: Dojlidy, Waliły, Żednia</p>
<p><b>1477</b> Sasanka otwarta <i>Pulsatilla patens</i></p>	<p>(A1) Przywrócenie i utrzymanie właściwego stanu siedlisk gatunku. Wycinać drzewa i krzewy w podszycie, zacieniające stanowiska gatunku. Usuwać ręcznie krzewinki i byliny na stanowiskach gatunku, punktowo naruszać lub zdejmować nadkładową warstwę próchnicy w celu odsłonięcia nagiej gleby, usuwać pozyskaną biomasę poza stanowiska gatunku. Termin: pierwszy zabieg wykonać w ciągu 3 lat od ustanowienia PZO, ponawiać co 3-4 lata.</p>	<p>Wszystkie stanowiska w obszarze Natura 2000; Lokalizacja - załącznik nr 6</p>	<p>Nadleśnictwa: Dojlidy, Krynzyn, Krynki, Supraśl, Waliły i Żednia</p>
	<p>(A2) Uprawa ex situ. Z nasion zebranych w granicach obszaru Natura 2000 założyć i utrzymywać uprawę ex situ gatunku w celu ewentualnego zasilania i odtwarzania stanowisk. Termin: w okresie obowiązywania PZO.</p>	<p>Arboretum w Kopnej Górze</p>	<p>RDOŚ w Białymstoku</p>
<p><b>1903</b> Lipiennik Loesela <i>Liparis loeselii</i></p>	<p>(A1) Przywrócenie i utrzymanie właściwego stanu siedlisk gatunku przez powstrzymanie sukcesji wtórnej. Wyciąć drzewa i krzewy w obrębie stanowisk gatunku. Zabieg wykonać zarówno w stosunku do krzewów i drzew rozwijających się z samosiewu, jak i</p>	<p>Płaty roślinności nieleśnej w rezerwacie Bahno w Borkach oraz wydzielenia ze stanowiskiem gatunku w uroczysku Łosiniany; Nadleśnictwo Krynki, oddz. 01-29-1-06-347 i przyległa działka ewid. 201104_2.0014.129; Lokalizacja - załącznik nr</p>	<p>Nadleśnictwa : Krynki i Supraśl; Współwłaściciele wspólnoty gruntowej</p>

	<p>nasadzonych sztucznie, a następnie nie dopuszczać do rozwoju odrośli. Wykosić roślinność zielną, przy wysokości koszenia nie niższej niż 15 cm; kosić nie wcześniej niż w miesiącu IX. Usunąć pozyskaną biomasę. Uwaga: działania tożsame z planowanymi w celu ochrony stanowiska <i>Hamatocaulis vernicosus</i> oraz płatów siedliska 7230.</p> <p>Termin: pierwszy zabieg wycięcia drzew i krzewów ciągu 3 lat od ustanowienia PZO, kolejne powtarzać nie rzadziej niż raz na 5 lat; koszenie powtarzać co 2-3 lata.</p>	6	
	<p>(A2) Utrzymywać właściwe stosunki wodne. Zainstalować, a następnie konserwować rury regulujące poziom piętrzenia na tamach bobrowych, oddziałujących na stanowisko.</p> <p>Termin Instalacja rur w ciągu 3 lat od ustanowienia PZO:</p>	Nadleśnictwo Krynki, oddz. 01-29-1-06-347 i przyległa działka ewid. 201104_2.0014.129; Lokalizacja - załącznik nr 6	RDOŚ w Białymstoku
<b>1939</b> Rzepik szczeciniasty <i>Agrimonia pilosa</i>	<p>(B1) Utrzymywać właściwe użytkowanie przydroży leśnych i okrajków. Nie dopuszczać do zrywki i składowania drewna na stanowiskach gatunku. Wykaszać ręcznie przydroża i okrajki na stanowiskach gatunku w razie nadmiernego rozwoju ekspansywnych gatunków zielnych i drzewiastych, pozostawiając kępy rzepika szczeciniastego i usuwając pozyskaną biomasę.</p> <p>Termin: w okresie obowiązywania PZO.</p>	Wszystkie stanowiska w obszarze Natura 2000; Lokalizacja - załącznik nr 6	Nadleśnictwa: Czarna Białostocka i Supraśl
<b>1060</b> Czerwończyk nieparek <i>Lycaena dispar</i>	Nie przewiduje się odrębnych działań ochronnych. Działania ochronne przewidywane dla czerwończyka fioletka, związane z ekstensyfikacją użytkowania lub wprowadzeniem ekstensywnego użytkowania będą sprzyjać także czerwończykowi nieparkowi. Pozytywny wpływ będzie miała także realizacja zaleceń z ekspertyz entomologicznych na terenach objętych programem ochrony orlika krzykliwego.		
<b>4030</b> Szlaczkoń szafraniec <i>Colias myrmidone</i>	<p>(A1) Ochrona siedliska gatunku. Wycięcie częściowo pasa drzew znajdujących się pomiędzy linią telefoniczną, a</p>	<p>Grzybowce: Od ok. N: 53°6'36.20" E: 23°41'50" do ok. N: 53°6'36.50" E: 23°43'13"</p>	Właściciele i zarządcy terenu – w porozumieniu z RDOŚ w

	<p>linią gazową, w celu doświetlenia siedliska. Działanie to dotyczy także <i>P. eros eroides</i>. Termin: w ciągu dwóch lat od ustanowienia PZO.</p>	<p>fragmenty kilku działek pod linią energetyczną i nad linią gazową; Lokalizacja - załącznik nr 6</p>	<p>Białymstoku</p>
	<p>(B1) Zmiana sposobu gospodarowania pasami technologicznymi celem poprawy stanu siedliska gatunku (działanie powiązane z działaniem dotyczącym ochrony czynnej). Należy zwiększyć częstotliwość czyszczenia pasów technologicznych (nad linią gazową i pod liniami energetycznymi), zapobiegając ich nadmiernemu zarastaniu drzewami i krzewami, co zapobiegnie okresowemu (lub definitywnemu) zanikaniu na stanowisku. Jednocześnie zalecana jest współpraca eksperta z zarządcą terenu i/lub wykonawcą działania w celu uniknięcia przypadkowego niszczenia szczydła w trakcie wykonywania zabiegów ochronnych. Termin: po zgłoszeniu przez eksperta konieczności czyszczenia, a następnie co 3 lata w okresie obowiązywania PZO.</p>	<p>Grzybowce: Od ok. N: 53°6'36.20" E: 23°41'50" do ok. N: 53°6'36.50" E: 23°43'13" fragmenty kilku działek pod linią energetyczną i nad linią gazową; Skroblaki-Łużany: N 53°07'49.00"; E 23°49'33.70" pas pod linią wysokiego napięcia graniczący od północy z oddz. 367 i 368; Lokalizacja - załącznik nr 6</p>	<p>Właściciele i zarządcy terenu – w porozumieniu z RDOŚ w Białymstoku</p>
	<p>(B2) Zmiana sposobu gospodarowania zrębami i odnowieniami. Wybrane płaty na zrębach, tj. z dużym zagęszczeniem rośliny żywicielskiej gąsienicy (szczydła), należy w miarę możliwości pozostawiać do naturalnego odnowienia lub tam, gdzie jest to możliwe możliwie długo przelegiwać zręby (nie odnawiać), celem przedłużenia trwałości stanowiska w ramach utrzymywania możliwie gęstej sieci stanowisk. Niezbędna jest współpraca ekspertów z Nadleśnictwami</p>	<p>Wybrane obszary w Nadleśnictwie Waliły i Nadleśnictwie Krynki</p>	<p>Nadleśnictwa: Waliły i Krynki</p>

	Waliby i Krynki. Termin: w czasie obowiązywania PZO.		
<b>4038</b> Czerwończyk fioletek <i>Lycaena helle</i>	(A1) Ochrona siedliska gatunku. Usunięcie podrostu drzew i krzewów z pozostawieniem części krzewów wierzbowych. Termin: jednorazowo w ciągu 5 lat od ustanowienia PZO.	Dworzysk: N53° 17' 57.1" E23° 23' 48.6" oddziały 55o i 55p Leśnictwo Budzisk, Nadleśnictwo Czarna Białostocka	Nadleśnictwo Czarna Białostocka
	(B1) Działanie fakultatywne. Szczególne zalecenia dla stanowisk, na których czerwończyk fioletek współwystępuje z dostojką eunomią ( <i>Boloria eunomia</i> ) – bardziej zagrożonym gatunkiem o większych wymaganiach siedliskowych. Rotacyjne, mozaikowe późne koszenie, po 15 września na wysokość nie mniejszą niż 15-20 cm. Częstotliwość: co roku lub co dwa lata. Dla każdej powierzchni zaleca się konsultacje specjalisty przed wprowadzeniem użytkowania lub jego zmianą. Dopuszcza się pewne modyfikacje (w tym ekstensywny wypas bydła i koni) ze względów ekonomicznych, technicznych lub w ramach projektów ochrony innych gatunków, np. orlika krzykliwego. Powinny być one określone przez specjalistę specyficznie dla każdego stanowiska i opisane w odpowiednim raporcie. Niedopuszczalne jest przeorywanie, wałowanie oraz włókowanie. Usuwanie krzewów i młodych drzewek również powinno się odbywać pod nadzorem specjalisty. Termin: w czasie obowiązywania PZO, co roku lub co dwa lata.	Waliby: N: 53°9'3.20" E: 23°35'50" część powierzchni działek nr 42, 43, 44, 46, 50 oraz działki 51/2 należącej do Lasów Państwowych (oddz. 180Ao cały, 180Ap część do rowu), 45, 47, 48, 49; Sokole: N53° 04' 20.3" E23° 32' 28.9" oddział nr 48 i 57, Nadleśnictwo Żednia Nietupa: N: 53° 10' 45.0" E: 23° 43' 02.7" działka nr 26 i częściowo 25; Sanniki: N: 53° 10' 45.7" E: 23° 46' 26.8" działka nr 74/10; Rezerwat Nietupa/Kruszyniany: N: 53° 11' 00.7" E: 23° 47' 29.0" część powierzchni działek 72/13 i 77; Rezerwat Rabinówka: N: 53° 02' 07.1" E: 23° 41' 11.8" działka nr 768; Lokalizacja - załącznik nr 6	Właściciele i zarządcy terenu – w porozumieniu z RDOŚ w Białymstoku
<b>4042</b> Modraszek eroides <i>Polyommatus eros eroides</i>	(A1) Ochrona siedliska gatunku. Wycięcie częściowo pasa drzew w celu doświetlenia pomiędzy linią telefoniczną, a linią gazową. Działanie to	Grzybowce: Od ok. N: 53°6'36.20" E: 23°41'50" do ok. N: 53°6'36.50" E: 23°43'13" fragmenty kilku działek	Właściciele i zarządcy terenu – w porozumieniu z RDOŚ w Białymstoku

	dotyczy także <i>Colias myrmidone</i> . Termin: w ciągu dwóch lat od ustanowienia PZO.	pod linią energetyczną i nad linią gazową; Lokalizacja - załącznik nr 6	
	(B1) Zmiana sposobu gospodarowania pasami technologicznymi celem poprawy stanu siedliska gatunku. Należy zwiększyć częstotliwość czyszczenia pasów technologicznych (nad linią gazową i pod liniami energetycznymi), zapobiegając ich nadmiernemu zarastaniu drzewami i krzewami, co przyczyni się do ochrony gatunku przed okresowym zanikaniem na stanowisku. Termin: po zgłoszeniu przez specjalistę konieczności czyszczenia, a następnie co 3 lata w okresie obowiązywania PZO.	Grzybowce: Od ok. N: 53°6'36.20" E: 23°41'50" do ok. N: 53°6'36.50" E: 23°43'13" fragmenty kilku działek pod linią energetyczną i nad linią gazową; Skroblaki-Łużany: N: 53°7'49.30" E: 23°49'32.70" granica oddziałów 368/369 (pod linią wys. nap.); Lokalizacja - załącznik nr 6	Właściciele i zarządcy terenu – w porozumieniu z RDOŚ w Białymstoku
	(B2) Zmiana sposobu gospodarowania zrębami i odnowieniami. Wybrane płyty na zrębach, tj. z dużym zagęszczeniem rośliny żywicielskiej gąsienicy (szczodrzeńca), należy pozostawiać do naturalnego odnowienia, celem przedłużenia trwałości korzystnego dla gatunku siedliska w ramach utrzymania sieci potencjalnych stanowisk. Niezbędna jest współpraca ekspertów z Nadleśnictwami Waliły i Krynki. Termin: w czasie obowiązywania PZO.	Wybrane obszary w Nadleśnictwie Waliły i Nadleśnictwie Krynki	Nadleśnictwa: Waliły i Krynki
<b>1086</b> Zgniotek cynobrowy <i>Cucujus cinnaberinus</i>	(A1) Ochrona siedlisk gatunku. Utrzymanie naturalnych procesów w ekosystemach leśnych z zapewnieniem stałej obecności drzew zamierających i martwych. Termin: stale w okresie obowiązywania PZO.	Lokalizacja - załącznik nr 6	Nadleśnictwa: Czarna Białostocka, Dojlidy, Knyszyn, Krynki, Supraśl, Waliły, Żednia

<p><b>1145</b> Piskorz <i>Misgurnus fossilis</i></p>	<p>(A1) Ochrona siedlisk gatunku. W miejscach występowania gatunku zaniechanie prowadzenia działań ingerujących w koryto i brzegi rzek w okresie tarła ryb. Zaniechanie prostowania i obudowywania cieków, eksploatacji żwiru z koryt rzecznych, obniżania dna cieków, likwidacji starorzeczy, kanalizacji rzek. Ochrona istniejących połączeń starorzeczy z korytem rzeki. Termin: stale w okresie obowiązywania PZO.</p>	<p>Obszar Natura 2000; precyzyjna lokalizacja do określenia po wykonaniu inwentaryzacji</p>	<p>Właściciele i zarządcy gruntów – w porozumieniu z RDOŚ w Białymstoku</p>
<p><b>1308</b> Mopek <i>Barbastella barbastellus</i></p>	<p>(A1) Działania edukacyjne związane z ochroną zimowisk. Podjęcie działań edukacyjnych mających na celu nieformalną ochronę znanych miejsc hibernacji nietoperzy. W szczególności dotyczy to piwnic przydomowych, studni i strychów. Termin: jednorazowo w ciągu 5 lat od ustanowienia PZO.</p> <p>(B1) Ochrona kryjówek letnich Ochrona starodrzewi i pojedynczych starych drzew, szczególnie w pobliżu nie zalesionych polan i luk, będących miejscami żerowania. Pozostawianie drzew martwych i zamierających Termin: stale w okresie obowiązywania PZO</p>	<p>Obszar Natura 2000</p> <p>Obszar Natura 2000</p>	<p>RDOŚ w Białymstoku</p> <p>Nadleśnictwa: Czarna Białostocka, Dojlidy, Knyszyn, Krynki, Supraśl, Waliły, Żednia</p>
<p><b>1337</b> Bóbr <i>Castor fiber</i></p>	<p>(A1) Ochrona stanowisk gatunku. Ochrona stanowisk bobrowych na terenie całego obszaru. Działania ochronnych można zaniechać w przypadku kiedy pozostają one w konflikcie z ochroną innych przedmiotów ochrony lub infrastrukturą drogową - poprzez stosowanie rur przelewowych. Termin: stale w okresie obowiązywania PZO</p>	<p>Obszar Natura 2000</p>	<p>Nadleśnictwa: Czarna Białostocka, Dojlidy, Knyszyn, Krynki, Supraśl, Waliły, Żednia; RDOŚ w Białymstoku</p>

	(B1) Zapewnienie bazy pokarmowej. Prowadząc zabiegi mające na celu hamowanie naturalnej sukcesji w dolinach rzek i strumieni powinno pozostawiać się drzewa i krzewy rosnące w strefie nadbrzeżnej. Termin: stale w okresie obowiązywania PZO.	Obszar Natura 2000	Nadleśnictwa: Czarna Białostocka, Dojlidy, Knyszyn, Krynki, Supraśl, Waliły, Żednia
<b>1352</b> Wilk <i>Canis lupus</i>	(B1) Przeciwdziałanie konfliktom. Na obszarach występowania wilków należy prowadzić działania zapobiegające i łagodzące konflikty z człowiekiem oraz działania edukacyjne dotyczące roli wilka w naturalnym środowisku. Termin: stale w okresie obowiązywania PZO.	Obszar Natura 2000	Nadleśnictwa: Czarna Białostocka, Dojlidy, Knyszyn, Krynki, Supraśl, Waliły, Żednia; RDOŚ w Białymstoku
<b>1355</b> Wydra <i>Lutra lutra</i>	(A1) Ochrona siedlisk gatunku. Zapobieganie niskim stanom wód w zlewniach puszczańskich rzek poprzez zwiększenie małej retencji. Termin: stale w okresie obowiązywania PZO.	Obszar Natura 2000	Nadleśnictwa: Czarna Białostocka, Dojlidy, Knyszyn, Krynki, Supraśl, Waliły, Żednia
	(A2) Poprawa bazy pokarmowej. Ochrona rozlewisk bobrowych na terenie całego obszaru, które stwarzają korzystne warunki do wzrostu ryb i żerowania dla wydr. Termin: stale w okresie obowiązywania PZO.	Obszar Natura 2000	Nadleśnictwa: Czarna Białostocka, Dojlidy, Knyszyn, Krynki, Supraśl, Waliły, Żednia; RDOŚ w Białymstoku
1361 Ryś <i>Lynx lynx</i>	(A1) Zwalczanie kłusownictwa. Zwalczanie kłusownictwa na terenie całego obszaru Natura 2000, przy współpracy z policją i strażą leśną. Termin: stale w okresie obowiązywania PZO.	Obszar Natura 2000	Polski Związek Łowiecki zwany dalej „PZŁ”; Państwowa Straż Łowiecka; Nadleśnictwa: Czarna Białostocka, Dojlidy, Knyszyn, Krynki,



			Supraśl, Waliły, Żednia
	(A2) Gospodarka łowiecka. Dostosowanie wielkości odstrzału w planach łowieckich sarny i jelenia do poziomu zapewniającego utrzymanie bazy pokarmowej dla rysia. Zalecana biomasa tych dwóch gatunków zwierząt kopytnych zapewniająca właściwy stan populacji rysia to > 100 kg/km <sup>2</sup> . Wartość ta jest wyliczana w oparciu o indeks biomasy uzyskiwany na podstawie wskaźników zagęszczeń otrzymywanych z corocznych inwentaryzacji zwierzyny przeprowadzanych przez nadleśnictwa. Stąd wielkość odstrzału uzależniona jest od aktualnej liczebności zwierzyny łownej. Termin: stale w okresie obowiązywania PZO.	Obszar Natura 2000	PZŁ; Nadleśnictwa: Czarna Białostocka, Dojlidy, Knyszyn, Krynki, Supraśl, Waliły, Żednia
2647 Żubr <i>Bison bonasus</i>	(A1) Użytkowanie łąk, pastwisk i poletek śródleśnych. Koszenie śródleśnych łąk z pozostawianiem siana w stogach na zimę. Zagospodarowanie składnic przykolejkowych w celu podniesienia ich atrakcyjności żerowej poprzez obsianie gryką i gatunkami zimozielonymi (np. rzepik, rzepak, rzepa ścierniskowa), poletka topinamburu. W rejonach letniej koncentracji stad zagospodarowanie poletek w układzie: łąka/pastwisko, uprawa roślin zimozielonych, stóg, lizawka. Termin: stale w okresie obowiązywania PZO.	Nadleśnictwa: Waliły, Krynki, Supraśl, Żednia; O miejscu realizacji zadania powinien decydować zarządca gruntów, biorąc pod uwagę zadania ochronne przewidziane dla innych przedmiotów ochrony.	Właściciele i zarządcy gruntów – w porozumieniu z RDOŚ w Białymstoku
	(A2) Zapewnienie odpowiedniej bazy żerowej. Przeciwdziałanie zimowej koncentracji stad - zwiększenie ilości miejsc dokarmiania w miejscach przejścia między ekosystemem leśnym a	Obszar Natura 2000; O miejscu realizacji zadania powinny decydować nadleśnictwa biorąc pod uwagę aktualne rozmieszczenie i trasy przemieszczania się żubrów.	Nadleśnictwa: Krynki, Waliły, Supraśl

	otwartym. Termin: w okresie obowiązywania PZO.		
	(B1) Zapewnienie odpowiedniej bazy żerowej. Wzbogacanie struktury pionowej drzewostanów i podszytu, który zwiększa bazę żerową tego gatunku, poprzez odpowiednie planowanie odnowień i poprawek z uwzględnieniem większego udziału gatunków liściastych oraz prowadzenie dosadzeń gatunków liściastych w starszych drzewostanach. Termin: stale w okresie obowiązywania PZO.	Obszar Natura 2000; O miejscu realizacji zadania powinny decydować nadleśnictwa w zależności od aktualnie prowadzonych zadań hodowlanych, z uwzględnieniem zaleceń zawartych w Planach Urządzania Lasu.	Nadleśnictwa: Czarna Białostocka, Dojlidy, Knyszyn, Krynki, Supraśl, Waliły, Żednia
	(B2) Przeciwdziałanie konfliktom. Zatrzymywanie żubrów wewnątrz kompleksów leśnych przed okresem migracji poprzez dokarmianie atrakcyjną karmą; kontraktacja obszarów łąk na obrzeżach kompleksów leśnych regularnie użytkowanych przez żubry; sterowanie migracjami poprzez odpowiednie wygradzenia. Termin: stale w okresie obowiązywania PZO.	Obszar Natura 2000; O miejscu realizacji zadania powinny decydować nadleśnictwa biorąc pod uwagę aktualne rozmieszczenie i trasy przemieszczania się żubrów.	Nadleśnictwa: Czarna Białostocka, Dojlidy, Knyszyn, Krynki, Supraśl, Waliły, Żednia; RDOŚ w Białymstoku
Dotyczące monitoringu stanu przedmiotów ochrony oraz monitoringu realizacji celów działań ochronnych (C)			
<b>6410</b> Zmiennowilgotne łąki trzęślicowe	Monitoring stanu ochrony siedliska zgodnie ze standardami metodyki opracowanymi przez GIOŚ & IOP w ramach Państwowego Monitoringu Środowiska (PMŚ). Termin: co 5 lat w trakcie obowiązywania PZO.	6 typowych powierzchni po weryfikacji siedliska	RDOŚ w Białymstoku
<b>6430</b> Ziolorośla nadrzeczne	Monitoring stanu ochrony siedliska zgodnie ze standardami metodyki opracowanymi przez GIOŚ & IOP w ramach Państwowego Monitoringu Środowiska (PMŚ). Termin: co 5 lat w trakcie obowiązywania PZO.	6 powierzchni dla głównych rzek w obszarze Natura 2000	RDOŚ w Białymstoku

<b>6510</b> Niżowe świeże łąki użytkowane ekstensywnie	Monitoring stanu ochrony siedliska zgodnie ze standardami metodyki opracowanymi przez GIOŚ & IOP w ramach Państwowego Monitoringu Środowiska (PMŚ). Termin: co 5 lat w trakcie obowiązywania PZO.	10 powierzchni po weryfikacji siedliska	RDOŚ w Białymstoku
<b>7110</b> Torfowiska wysokie z roślinnością torfotwórczą (żywe)	Monitoring stanu ochrony siedliska zgodnie ze standardami metodyki opracowanymi przez GIOŚ & IOP w ramach Państwowego Monitoringu Środowiska (PMŚ). Termin: co 5 lat w trakcie obowiązywania PZO.	6 powierzchni w najlepiej wykształconych płatach	RDOŚ w Białymstoku
	(C1) Monitoring realizacji działań ochrony czynnej w Rezerwacie Gorbacz, opisanych w działaniu nr A1. Termin: w ciągu 2 lat od wykonania zabiegów ochrony czynnej.	Rezerwat Gorbacz (95a)	RDOŚ w Białymstoku
<b>7120</b> Torfowisko wysokie zdegradowane, ale zdolne do naturalnej i stymulowanej regeneracji	Monitoring stanu ochrony siedliska zgodnie ze standardami metodyki opracowanymi przez GIOŚ & IOP w ramach Państwowego Monitoringu Środowiska (PMŚ). Termin: co 5 lat w trakcie obowiązywania PZO.	3 powierzchnie dla weryfikacji stanu siedliska	RDOŚ w Białymstoku
<b>7140</b> Torfowiska przejściowe i trzęsawiska (przeważnie z roślinnością z <i>Scheuchzeria-Caricetea</i> )	Monitoring stanu ochrony siedliska zgodnie ze standardami metodyki opracowanymi przez GIOŚ & IOP w ramach Państwowego Monitoringu Środowiska (PMŚ). Termin: co 5 lat w trakcie obowiązywania PZO.	10 powierzchni po weryfikacji siedliska	RDOŚ w Białymstoku
	(C1) Monitoring realizacji działań ochrony czynnej w Rezerwacie Gorbacz, opisanych w działaniu nr A1. Termin: monitoring w ciągu 2 lat od wykonania ochrony czynnej.	Rezerwat Gorbacz (94j)	RDOŚ w Białymstoku
<b>7230</b> Torfowiska źródłiskowe i przepływowe Polski północnej	Monitoring stanu ochrony siedliska zgodnie ze standardami metodyki opracowanymi przez GIOŚ & IOP w ramach Państwowego Monitoringu Środowiska (PMŚ).	3 stałe powierzchnie do badań wieloletnich	RDOŚ w Białymstoku

	Termin: co 2 lata w trakcie obowiązywania PZO.		
<b>9170</b> Grąd subkontynentalny	Monitoring stanu ochrony siedliska zgodnie ze standardami metodyki opracowanymi przez GIOŚ & IOP w ramach Państwowego Monitoringu Środowiska (PMŚ). Termin: co 5 lat w trakcie obowiązywania PZO.	10-12 powierzchni po weryfikacji siedliska w różnych podzespółach grądu.	RDOŚ w Białymstoku
<b>91D0</b> Bory i lasy bagienne	Monitoring stanu ochrony siedliska zgodnie ze standardami metodyki opracowanymi przez GIOŚ & IOP w ramach Państwowego Monitoringu Środowiska (PMŚ). Termin: co 5 lat w trakcie obowiązywania PZO.	12-15 powierzchni, minimum po 3 w każdym podtypie siedliska	RDOŚ w Białymstoku
	(C1) Monitoring realizacji działań ochrony czynnej. Termin: w ciągu 2 lat od wykonania zabiegów ochrony czynnej.	Po 3 płyty dla podtypów siedliska: 91D0-2, 91D0-5, 91D0-6	RDOŚ w Białymstoku
	(C2) Monitoring realizacji działań ochrony czynnej w Rezerwacie Gorbacz. Termin: w ciągu 2 lat od wykonania zabiegów ochrony czynnej.	Rezerwat Gorbacz (94d,f;96d;97a)	RDOŚ w Białymstoku
<b>91E0</b> Łęgi wierzbowe, topolowe, olszowe i jesionowe	Monitoring stanu ochrony siedliska zgodnie ze standardami metodyki opracowanymi przez GIOŚ & IOP w ramach Państwowego Monitoringu Środowiska (PMŚ). Termin: co 5 lat w trakcie obowiązywania PZO.	12-15 powierzchni, minimum po 3 w każdym podtypie siedliska	RDOŚ w Białymstoku
	(C1) Monitoring gatunków inwazyjnych. Kontrola miejsc przy korytach cieków na obecność gatunków inwazyjnych w tym: kolczurki klapowanej (Echinocystis lobata) i niecierpka gruczołowatego (Impatiens glandulifera). W przypadku wykrycia gatunku inwazyjnego – włączyć go do działania „Usuwanie gatunków inwazyjnych”. Termin: kontrolę należy prowadzić co najmniej raz na 5-6 lat, w okresie	Miejsca „wyjścia i wejścia” cieków na polany puszczańskie, sąsiedztwo mostów drogowych – na całym obszarze Natura 2000	RDOŚ w Białymstoku

	obowiązania PZO.		
<b>91F0</b> Łęgowe lasy dębowo-wiązowo- jesionowe	Monitoring stanu ochrony siedliska zgodnie ze standardami metodyki opracowanymi przez GIOŚ & IOP w ramach Państwowego Monitoringu Środowiska (PMŚ). Termin: co 5 lat w trakcie obowiązywania PZO.	4 powierzchnie po weryfikacji siedliska	RDOŚ w Białymstoku
<b>1393</b> Haczykowiec (sierpowiec) błyszczący <i>Drepanocladus vernicosus</i>	Monitoring stanu ochrony gatunku zgodnie ze standardami metodyki opracowanymi przez GIOŚ & IOP w ramach Państwowego Monitoringu Środowiska (PMŚ). Termin: co 3-4 lata, badania wykonać w miesiącach VII-VIII w trakcie obowiązywania PZO.	Trzy stanowiska gatunku: w rezerwach Bahno w Borkach i Stare Biele oraz w uroczysku Łosiniany	RDOŚ w Białymstoku
	(C1) Monitorować skuteczność działań ochronnych. Ocenić stan populacji i siedliska gatunku po wykonaniu zabiegów ochronnych, zgodnie z metodyką Państwowego Monitoringu Środowiska. Termin: 3 lata po wykonaniu zabiegów ochronnych.	Wydzielenia nieleśne ze stanowiskami gatunku w obrębie rezerwatów Bahno w Borkach, Kozłowy Ług, Stare Biele oraz wydzielenia ze stanowiskiem gatunku w uroczysku Łosiniany	RDOŚ w Białymstoku
<b>1437</b> Leniec bezpodkwiatkowy <i>Thesium ebracteatum</i>	Monitoring stanu ochrony gatunku zgodnie ze standardami metodyki opracowanymi przez GIOŚ & IOP w ramach Państwowego Monitoringu Środowiska (PMŚ). Termin: co 3-4 lata, badania wykonać w miesiącach VII-VIII w trakcie obowiązywania PZO.	Trzy stanowiska gatunku: 1. stanowisko Knyszyn: 22:56: 14,9E 53:17:22,0N Nadleśnictwo Dojlidy, SE od granic oddz. 01-08-2-04-207; 2. stanowisko Radulin: 23:35: 24,4E 53:10:53,3N Nadleśnictwo Waliły, oddz. 01-32-1-07-88; 3. stanowisko Horodniana: 23:14:23,0E 53:14:46,3N Nadleśnictwo Dojlidy, oddz. 01-08-2-01-262	RDOŚ w Białymstoku
	(C1) Monitorować skuteczność działań ochronnych. Ocenić stan populacji i siedliska gatunku po	Wszystkie stanowiska w obszarze Natura 2000	RDOŚ w Białymstoku

	wykonaniu zabiegów ochronnych, zgodnie z metodyką Państwowego Monitoringu Środowiska. Termin: 3 lata po wykonaniu zabiegów ochronnych.		
<b>1477</b> Sasanka otwarta <i>Pulsatilla patens</i>	Monitoring stanu ochrony gatunku zgodnie ze standardami metodyki opracowanymi przez GIOŚ & IOP w ramach Państwowego Monitoringu Środowiska (PMŚ). Termin: co 3-4 lata, badania wykonać w miesiącach IV -V w trakcie obowiązywania PZO.	Pięć stanowisk gatunku: 1. stanowisko Czarny Blok: 23:11:21,0E 53:15:15,0N Nadleśnictwo Dojlidy, oddz. 01-08-2-01-240; 2. stanowisko Krasne: 23:17:21,7E 53:11:30,4N Nadleśnictwo Dojlidy, oddz. 01-08-1-06-5; 3. stanowisko Pieczonka: 23:29:24,4E 53:13:12,9N Nadleśnictwo Supraśl, oddz. 01-25-1-07-302 / 01-25-1-07-306; 4. stanowisko Woronicza: 23:30:37,5E 53:16:23,3N Nadleśnictwo Supraśl oddz. 01-25-1-03-160; 5. stanowisko Sokole: 23:29:52,5E 53:04:11,8N Nadleśnictwo Żednia, oddz. 01-30-4-21-5	RDOŚ w Białymstoku
	(C1) Monitorować skuteczność działań ochronnych. Ocenić stan populacji i siedliska gatunku po wykonaniu zabiegów ochronnych, zgodnie z metodyką Państwowego Monitoringu Środowiska. Termin: 3 lata po wykonaniu zabiegów ochronnych.	5 stanowisk wytypowanych w obszarze Natura 2000	RDOŚ w Białymstoku
<b>1903</b> Lipiennik Loesela <i>Liparis loeselii</i>	Monitoring stanu ochrony gatunku zgodnie ze standardami metodyki opracowanymi przez GIOŚ & IOP w ramach Państwowego Monitoringu Środowiska (PMŚ). Termin: co 3-4 lata, badania wykonać w miesiącach VII-VIII w trakcie obowiązywania PZO.	Dwa stanowiska gatunku: 1. stanowisko Bahno w Borkach (do wyznaczenia); 2. stanowisko Łosiniany: Nadleśnictwo Krynki, oddz. 01-29-1-06-347 lub działka ewid. 201104_2.0014.129	RDOŚ w Białymstoku

	(C1) Monitorować skuteczność działań ochronnych. Ocenić stan populacji i siedliska gatunku po wykonaniu zabiegów ochronnych, zgodnie z metodyką Państwowego Monitoringu Środowiska. Termin: 3 lata po wykonaniu zabiegów ochronnych.	Wydzielenia nieleśne ze stanowiskiem gatunku w obrębie rezerwatu Bahno w Borkach oraz wydzielenia w uroczysku Łosiniany; Nadleśnictwo Krynki, oddz. 01-29-1-06-347 i przyległa działka ewid. 201104_2.0014.129	RDOŚ w Białymstoku
<b>1939</b> Rzepik szczeniasty <i>Agrimonia pilosa</i>	Monitoring stanu ochrony gatunku zgodnie ze standardami metodyki opracowanymi przez GIOŚ & IOP w ramach Państwowego Monitoringu Środowiska (PMŚ). Termin: co 4 lata, badania wykonać w miesiącach VII-VIII w trakcie obowiązywania PZO.	Pięć stanowisk gatunku: 1. stanowisko Machnacze: 23:19:2,9E 53:20:9,6N Nadleśnictwo Czarna Białostocka, obręb Czarna Białostocka, oddz. 128f; 2. stanowisko Ożynnik: 23:18:54,9E 53:15:16,8N Nadleśnictwo Czarna Białostocka, obręb Złota Wieś, oddz. 211; 3. stanowisko Podbagny: 23:16:18,3E 53:37:44,3N Nadleśnictwo Czarna Białostocka, obręb Kumiałka, wydzielenia 463b, f, h i 468a, b; 4. stanowisko Romanówka: 23:18:49,1E 53:32:9,9N Nadleśnictwo Czarna Białostocka, obręb Kumiałka, na granicy wydzieleń 51a i d; 5. stanowisko Sadowo: 23:17:55,4E 53:34:37,2N Nadleśnictwo Czarna Białostocka, obręb Kumiałka, oddz. 19b; 6. stanowisko Łosiniany: Nadleśnictwo Krynki, oddz. 01-29-1-06-347 lub działka ewid. 201104_2.0014.129	RDOŚ w Białymstoku
<b>1060</b> Czerwończyk nieparek <i>Lycaena dispar</i>	Monitoring stanu ochrony gatunku zgodnie ze standardami metodyki opracowanymi przez GIOŚ & IOP w ramach Państwowego Monitoringu Środowiska (PMŚ).	Kwadraty siatki ETRS LAEA52 5x5km obejmujące obszar Natura 2000	RDOŚ w Białymstoku

	<p>Monitoring jakościowy (weryfikacji obecności gatunku) może być wykonywany na części stanowisk w ramach inwentaryzacji i monitoringu czerwonończyka fioletka (4038).</p> <p>Termin: raz na 5 lat w trakcie obowiązywania PZO.</p>		
<p><b>4030</b> Szlaczkoń szafrańiec <i>Colias myrmidone</i></p>	<p>Monitoring stanu ochrony gatunku zgodnie ze standardami metodyki opracowanymi przez GIOŚ &amp; IOP w ramach Państwowego Monitoringu Środowiska (PMŚ). Monitoring ilościowy imagines wybranych populacji ze względu na pracochłonność może być ograniczony do szczytu pojawu drugiego pokolenia (bez kalkulowania indeksu liczebności).</p> <p>Termin: corocznie w okresie obowiązywania PZO.</p>	<p>Stanowiska wzdłuż pasów technologicznych: Cm_Lipnik1 Cm_Grzybowce1 Stanowiska na zrębach i odnowieniach: Cm_Luzany Cm_Kruszyniany W przypadku zaniku stanowiska na zrębie/odnowieniu, należy wybrać najbliższe nowo funkcjonujące na analogicznym siedlisku</p>	<p>RDOŚ w Białymstoku</p>
<p><b>4038</b> Czerwończyk fioletek <i>Lycaena helle</i></p>	<p>Monitoring stanu ochrony gatunku zgodnie ze standardami metodyki opracowanymi przez GIOŚ &amp; IOP w ramach Państwowego Monitoringu Środowiska (PMŚ).</p> <p>Monitoring ilościowy imagines wybranych populacji ze względu na pracochłonność może być ograniczony do szczytu pojawu jednego z dwóch pokoleń (ale zawsze tego samego) pokolenia (bez kalkulowania indeksu liczebności).</p> <p>Termin: raz na 3 lata, ale fakultatywnie zalecane jest także wyznaczenie stanowisk referencyjnych do monitoringu corocznego.</p>	<p>Wybrane stanowiska spośród obecnie rozpoznanych oraz zweryfikowanych: Lh_Walily Lh_Sokole Lh_Debowik Lh_Ogrodniczki Inne stanowiska mogą zostać wytypowane dopiero po wymaganej zgodnie z działaniami ochronnymi inwentaryzacji</p>	<p>RDOŚ w Białymstoku</p>
<p><b>4042</b> Modraszek eroides <i>Polyommatus eros eroides</i></p>	<p>Monitoring ilościowy tylko w przypadku odnalezienia jakiegokolwiek populacji.</p> <p>Termin: corocznie w okresie obowiązywania PZO - w przypadku odnalezienia jakiegokolwiek populacji.</p>	<p>Miejsce badań monitoringowych zostanie określone po przeprowadzeniu inwentaryzacji</p>	<p>RDOŚ w Białymstoku</p>



<p><b>1014</b> Poczwarówka zwężona <i>Vertigo angustior</i></p>	<p>Monitoring stanu ochrony gatunku zgodnie ze standardami metodyki opracowanymi przez GIOŚ &amp; IOP w ramach Państwowego Monitoringu Środowiska (PMŚ). Termin: co 6 lat w okresie między lipcem a październikiem, w trakcie obowiązywania PZO.</p>	<p>Miejsce badań monitoringowych zostanie określone po przeprowadzeniu inwentaryzacji</p>	<p>RDOŚ w Białymstoku</p>
<p><b>1086</b> Zgniotek cynobrowy <i>Cucujus cinnaberinus</i></p>	<p>Monitoring stanu ochrony gatunku zgodnie ze standardami metodyki opracowanymi przez GIOŚ &amp; IOP w ramach Państwowego Monitoringu Środowiska (PMŚ). Termin: co 6 lat w trakcie obowiązywania PZO.</p>	<p>Miejsce badań monitoringowych zostanie określone po przeprowadzeniu inwentaryzacji</p>	<p>RDOŚ w Białymstoku</p>
<p><b>1924</b> Pogrzybnica Mannerheima <i>Oxyporus mannerheima</i></p>	<p>Brak aktualnej metody monitoringu. Po wdrożeniu metody należy określić stan populacji (względna liczebność imagines i larw) oraz parametrów siedliska (typ siedliska, ilość drzew martwych itp.). Termin: co 6 lata w trakcie obowiązywania PZO.</p>	<p>Miejsce badań monitoringowych zostanie określone po przeprowadzeniu inwentaryzacji</p>	<p>RDOŚ w Białymstoku</p>
<p><b>1145</b> Piskorz <i>Misgurnus fossilis</i></p>	<p>Monitoring stanu ochrony gatunku zgodnie ze standardami metodyki opracowanymi przez GIOŚ &amp; IOP w ramach Państwowego Monitoringu Środowiska (PMŚ). Termin: co 6 lat w trakcie obowiązywania PZO.</p>	<p>Miejsce badań monitoringowych zostanie określone po przeprowadzeniu inwentaryzacji</p>	<p>RDOŚ w Białymstoku</p>
<p><b>1308</b> Mopek <i>Barbastella barbastellus</i></p>	<p>Monitoring stanu ochrony gatunku zgodnie ze standardami metodyki opracowanymi przez GIOŚ &amp; IOP w ramach Państwowego Monitoringu Środowiska (PMŚ). Przeprowadzić badania zgodnie z metodyką opisaną przez Porozumienie dla Ochrony Nietoperzy. Termin: monitoring letni – każdego roku, badanie liczebności kolonii rozrodczych (liczba dorosłych samic); monitoring zimowy - każdego roku, najlepiej od 15 stycznia do 20 lutego.</p>	<p>Obszar Natura 2000</p>	<p>RDOŚ w Białymstoku</p>

<b>1337</b> <i>Bóbr Castor fiber</i>	Monitoring stanu ochrony gatunku zgodnie ze standardami metodyki opracowanymi przez GIOŚ & IOP w ramach Państwowego Monitoringu Środowiska (PMŚ). Termin: co 5 lat w okresie jesienno-zimowym.	Obszar Natura 2000	RDOŚ w Białymstoku
<b>1352</b> <i>Wilk Canis lupus</i>	Monitoring stanu ochrony gatunku zgodnie ze standardami metodyki opracowanymi przez GIOŚ & IOP w ramach Państwowego Monitoringu Środowiska (PMŚ). Termin: parametry populacji - zimowe tropienia corocznie po świeżym opadzie śniegu, odnotowywanie śladów obecności (całoroczne) przez służby leśne, koła łowieckie; parametry siedliska - raz na 5 lat w okresie obowiązywania PZO.	Obszar Natura 2000	RDOŚ w Białymstoku
<b>1355</b> <i>Wydra Lutra lutra</i>	Monitoring stanu ochrony gatunku zgodnie ze standardami metodyki opracowanymi przez GIOŚ & IOP w ramach Państwowego Monitoringu Środowiska (PMŚ). Termin: kontrola wszystkich cieków i zbiorników; badanie stanowisk co 1- 2 km na ciekach i zbiornikach wodnych w okresie zimowo-wiosennym; tropienie po ponowie.	Obszar Natura 2000	RDOŚ w Białymstoku
<b>1361</b> <i>Ryś Lynx lynx</i>	Monitoring stanu ochrony gatunku zgodnie ze standardami metodyki opracowanymi przez GIOŚ & IOP w ramach Państwowego Monitoringu Środowiska (PMŚ). Termin: parametry populacji -coroczna pełna inwentaryzacja oparta na tropieniu i rejestracji innych śladów obecności rysia, bezpośrednie obserwacje samic z młodymi; parametry siedliska - raz na 5 lat w okresie obowiązywania PZO; dostępność bazy pokarmowej - raz na 2 lata w okresie	Obszar Natura 2000	RDOŚ w Białymstoku

	obowiązki PZO.		
<b>2647</b> Żubr <i>Bison bonasus</i>	Monitoring stanu ochrony siedliska zgodnie ze standardami metodyki opracowanymi przez GIOŚ & IOP w ramach Państwowego Monitoringu Środowiska (PMŚ). Termin: parametry populacji: coroczny monitoring liczebności, analiza struktury wiekowo- płciowej, ocena poziomu rozrodu i śmiertelności, stanu zdrowia, zróżnicowania genetycznego, badania koproskopowe (raz do roku, wybranej losowo grupy żubrów, na wiosnę lub jesienią, które pozwolą ocenić intensywność inwazji pasożytniczych); parametry siedliska: udział drzewostanów liściastych i mieszanych, udział terenów otwartych, udział lasu niepodzielonego na części przez wieś, osady, pola uprawne - raz na 10 lat na podstawie operatów urzędniowych, map GIS, map satelitarnych; powierzchnia arealu populacji, występowanie dogodnych miejsc rozrodu i schronienia, lokalizacja wodopojów - raz na 5 lat w okresie obowiązywania PZO.	Obszar Natura 2000	RDOŚ w Białymstoku
Dotyczące uzupełnienia stanu wiedzy o przedmiotach ochrony i uwarunkowaniach ich ochrony (D)			
<b>6410</b> Zmiennowilgotne łąki trzęślicowe	(D1) Inwentaryzacja przyrodnicza. Wykonanie inwentaryzacji przyrodniczej, mającej na celu wyznaczenie wszystkich płątów siedliska, ocenę stanu ich ochrony i zaplanowanie działań ochronnych. Termin: jednorazowo w okresie obowiązywania PZO.	Obszar Natura 2000 - inwentaryzacja uzupełniająca	RDOŚ w Białymstoku
<b>6430</b> Ziołorośla nadrzeczne	(D1) Inwentaryzacja przyrodnicza. Wykonanie inwentaryzacji przyrodniczej, mającej na celu wyznaczenie wszystkich płątów siedliska, ocenę stanu	Obszar Natura 2000 - inwentaryzacja uzupełniająca	RDOŚ w Białymstoku

	ich ochrony i zaplanowanie działań ochronnych. Termin: jednorazowo w okresie obowiązywania PZO.		
	(D2) Szkolenia z zakresu skutków odprowadzania zanieczyszczeń, spływu nawozów i ścieków bytowych do wód powierzchniowych i podziemnych w celu podniesienia świadomości mieszkańców osad w dolinach rzecznych o istotnym oddziaływaniu ścieków i innych zanieczyszczeń na stan środowiska wodnego i związanych z nim siedlisk. Termin: jednorazowo do 5 lat od ustanowienia PZO.	Obszar Natura 2000	RDOŚ w Białymstoku
6510 Niżowe świeże łąki użytkowane ekstensywnie	(D1) Inwentaryzacja przyrodnicza. Wykonanie inwentaryzacji przyrodniczej, mającej na celu wyznaczenie wszystkich płatów siedliska, ocenę stanu ich ochrony i zaplanowanie działań ochronnych. Termin: jednorazowo w okresie obowiązywania PZO.	Obszar Natura 2000 – inwentaryzacja uzupełniająca	RDOŚ w Białymstoku
<b>7110</b> Torfowiska wysokie z roślinnością torfotwórczą (żywe)	(D1) Inwentaryzacja przyrodnicza. Pilnej inwentaryzacji wymagają wszystkie małe torfowiska, które dotąd nie były uwzględniane w statystykach dotyczących liczby i powierzchni złóż oraz nie zostały rozpoznane pod względem stanu roślinności. Na torfowiskach tych oraz na torfowiskach, gdzie badania przeprowadzono ponad 20 lat temu, powinny być przeprowadzone inwentaryzacje fitosocjologiczne, a na wybranych, szczególnie wartościowych obiektach również kartowanie roślinności. Termin: jednorazowo w okresie obowiązywania PZO.	Obszar Natura 2000	RDOŚ w Białymstoku
<b>7120</b> Torfowiska wysokie zdegradowane,	(D1) Inwentaryzacja przyrodnicza. Lustracja terenowa w celu wykrycia wszystkich płatów	Obszar Natura 2000	RDOŚ w Białymstoku

lecz zdolne do naturalnej i stymulowanej regeneracji	siedliska i przeprowadzenie oceny stanu według metodyki GIOŚ. Termin: jednorazowo w okresie obowiązywania PZO.		
<b>7140</b> Torfowiska przejściowe i trzęsawiska (przeważnie z roślinnością z <i>Scheuchzeria-Caricetea</i> )	(D1) Inwentaryzacja przyrodnicza. Lustracja terenowa w celu wykrycia wszystkich płatów siedliska i przeprowadzenie oceny stanu według metodyki GIOŚ. Konieczne jest zintensyfikowanie badań nad zróżnicowaniem, ekologią i syntaksonomią fitocenozy ze związku <i>Caricion lasiocarpae</i> , które odznaczają się bardzo dużym wewnętrznym zróżnicowaniem w obrębie zespołów. Termin: jednorazowo w okresie obowiązywania PZO.	Obszar Natura 2000	RDOŚ w Białymstoku
<b>7230</b> Nizinne torfowiska zasadowe o charakterze młak, turzycowisk i mechowisk	(D1) Inwentaryzacja przyrodnicza. Lustracja terenowa w celu wykrycia wszystkich płatów celem oceny stanu ich ochrony i zaplanowania działań ochronnych. Termin: jednorazowo w okresie obowiązywania PZO.	Obszar Natura 2000	RDOŚ w Białymstoku
<b>9170</b> Grąd subkontynentalny	(D1) Inwentaryzacja przyrodnicza. Kartowanie terenowe w celu zidentyfikowania wszystkich płatów siedliska celem oceny stanu ich ochrony i zaplanowania działań ochronnych. Termin: jednorazowo w okresie obowiązywania PZO.	Obszar Natura 2000	RDOŚ w Białymstoku
<b>91D0</b> Bory i lasy bagienne	(D1) Inwentaryzacja przyrodnicza. Weryfikacja siedlisk na płytkich torfach opisanych jako Bw celem oceny stanu ich ochrony i zaplanowania działań ochronnych. Termin: jednorazowo w okresie obowiązywania PZO.	Lokalizacja - załącznik nr 6	RDOŚ w Białymstoku
<b>91E0</b> Łęgi wierzbowe, topolowe, olszowe i jesionowe	(D1) Inwentaryzacja przyrodnicza. W odniesieniu do łąg poza Lasami Państwowymi oraz olsów w kategoriach typologii leśnej – dokonać weryfikacji	Lokalizacja - załącznik nr 6	RDOŚ w Białymstoku

	<p>siedlisk jako potencjalnych siedlisk łągowych. Olsy z zaawansowanym procesem murszenia, powinny być zweryfikowane fitosocjologicznie, szczególnie przed wdrożeniem różnych form gospodarki zrębowej. Łęgi źródłiskowe – weryfikacja siedlisk. Biorąc pod uwagę dynamikę źródeł, ich wydajność i znaczenie całej strefy źródłiskowej dla retencji wodnej w obszarze Natura 2000, należy je traktować jako lasy wodochronne, wyłączone z gospodarki leśnej. Termin: jednorazowo w okresie obowiązywania PZO.</p>		
<b>91F0</b> Łęgowe lasy dębowo-wiązowo-jesionowe	<p>(D1) Inwentaryzacja przyrodnicza. Kartowanie terenowe w celu wykrycia wszystkich płatów siedliska celem oceny stanu ich ochrony i zaplanowania działań ochronnych. Termin: jednorazowo w okresie obowiązywania PZO.</p>	Obszar Natura 2000	RDOŚ w Białymstoku
<b>1393</b> Haczykowiec (sierpowiec) błyszczący <i>Drepanocladus vernicosus</i>	<p>(D1) Inwentaryzacja przyrodnicza. Przeprowadzić poszukiwania i wykonać pełną inwentaryzację stanowisk gatunku wraz z oceną ich stanu. Termin: jednorazowo w ciągu 5 lat od ustanowienia PZO.</p>	Na odpowiednich siedliskach na całym obszarze Natura 2000	RDOŚ w Białymstoku
<b>1437</b> Leniec bezpodkwiatkowy <i>Thesium ebracteatum</i>	<p>(D1) Inwentaryzacja przyrodnicza. Przeprowadzić poszukiwania i wykonać pełną inwentaryzację stanowisk gatunku wraz z oceną ich stanu. Termin: jednorazowo w okresie obowiązywania PZO.</p>	Na odpowiednich siedliskach na całym obszarze Natura 2000	RDOŚ w Białymstoku
<b>1477</b> Sasanka otwarta <i>Pulsatilla patens</i>	<p>(D1) Inwentaryzacja przyrodnicza. Przeprowadzić poszukiwania i wykonać pełną inwentaryzację stanowisk gatunku wraz z oceną ich stanu. Termin: jednorazowo w okresie obowiązywania PZO.</p>	Na odpowiednich siedliskach na całym obszarze Natura 2000	RDOŚ w Białymstoku

<b>1060</b> Czerwończyk nieparek <i>Lycaena dispar</i>	Nie przewiduje się odrębnych działań ochronnych. Działania ochronne przewidywane dla czerwończyka fioletka, związane z ekstensyfikacją użytkowania lub wprowadzeniem ekstensywnego użytkowania będą sprzyjać także czerwończykowi nieparkowi. Pozytywny wpływ będzie miała także realizacja zaleceń z ekspertyz entomologicznych na terenach objętych programem ochrony orlika krzykliwego.		
<b>4030</b> Szlaczkoń szafraniec <i>Colias myrmidone</i>	(D1) Inwentaryzacja przyrodnicza. Aktualizacja starszych danych, poszukiwania nowych stanowisk i potencjalnych miejsc do zasiedlenia. Zakłada się współpracę specjalistów z Nadleśnictwami Waliły i Krynki odnośnie informacji na temat planowanych wycinek i odnowień. Ocena stanu populacji i siedliska według przyjętej metodyki na stanowiskach aktualnie funkcjonujących i nowo znalezionych. Należy mieć na względzie okresowe zanikanie kolonii na zrębach i odnowieniach i pojawianie się nowych w sąsiedztwie. Termin: w ciągu 3 lat od ustanowienia PZO.	Wybrane obszary w Nadleśnictwie Waliły i Nadleśnictwie Krynki (w tym wszystkie znane stanowiska)	RDOŚ w Białymstoku
	(D2) Badania naukowe. Poszerzenie wiedzy na temat funkcjonowania metapopulacji gatunku w obszarze Natura 2000, w tym zdolności migracyjnej, trwałości stanowisk na zrębach i odnowieniach oraz liczebności. Wykonywane w ramach tych badań znakowanie osobników mogłoby zmniejszyć ich wartość kolekcjonerską. Warunkiem wstępnym do podjęcia tego typu badań jest inwentaryzacja przyrodnicza. Termin: jednorazowo w okresie obowiązywania PZO.	Wybrane obszary w Nadleśnictwach: Waliły i Krynki	RDOŚ w Białymstoku
<b>4038</b> Czerwończyk fioletek <i>Lycaena helle</i>	(D1) Inwentaryzacja przyrodnicza stanowisk słabiej poznanych. Ustalenie granic poszczególnych stanowisk. Ustalenie lub zaktualizowanie wiedzy o zagrożeniach. Wykonanie oceny stanu populacji i siedliska według	Waliły-Stacja: N: 53°6'46.80" E: 23°40'46" część powierzchni działek nr 177 i 178 (łąki nad rz. Supraśl); Piłatowszczyzna: N: 53°7'38.60" E: 23°40'44.30"	RDOŚ w Białymstoku

	<p>metodyki GIOŚ (pełnej lub nieco uproszczonej w zależności od możliwości) Zaplanowanie działań ochronnych. Przy okazji inwentaryzacji i oceny stanu populacji siedliska czerwończyka fioletka, należy także odnotować występowanie (monitoring jakościowy) czerwończyka nieparka (1060). Termin: w ciągu 3 lat od ustanowienia PZO.</p>	<p>część powierzchni działek nr 168/1, 169, 170, 171, 172, 176/1, 292 przy oddziale leśnym 379a; Straszewo: N: 53°5'59.40" E: 23°43'18.50" fragment działki nr 3; Krzemiennie: N: 53°11'45" E: 23°24'28.60" część powierzchni działek nr 1/10, 24/1, 9, 2/1; Kol. Stryjeńszczyzna: N: 53°12'17" E: 23°27'45.70" fragment działki nr 62/1; Sokołda: N: 53°14'58.60" E: 23°28'34.30" część powierzchni działek nr 228, 227, 226, 225, 224 wzdłuż arboretum; Sokołda: N: 53°14'59.64" E: 23°28'18.60" fragment działki nr 29 przy drodze; potencjalne siedliska: dz. 189, 192, 193, 194, 195 przy lesie i nasypie kolejki (N: 53°15'7.50" E: 23°27'58.60"); Podłaźnie: N: 53°14'21.10" E: 23°28'36" część powierzchni działki nr 157; Rezerwat Surażkowo/Łaźnie: N: 53°13'45.40" E: 23°27'27.60" część powierzchni działek nr 250, 251, 252, 253; Straż: N: 53°19'33.70" E: 23°23'32.80" część powierzchni działek nr 566, 579, 580 (potencjalnie cała łąka - Morgi); Kol. Pogibło N: 53°19'59"</p>	
--	---	--	--



		E: 23°25'30" część powierzchni działek nr 583, 584, 585, 15, 16, 17;  Lokalizacja - załącznik nr 6	
	(D2) Inwentaryzacja przyrodnicza stanowisk lepiej poznanych. W tej grupie stanowisk figurują m.in. powierzchnie związane z ochroną orlika krzykliwego. Wykonanie oceny stanu populacji i siedliska według przyjętej metodyki. Jeśli okaże się to konieczne – zaplanowanie dodatkowych działań ochronnych. W ramach inwentaryzacji i oceny stanu populacji i siedliska tego gatunku, należy także odnotować występowanie (monitoring jakościowy) czerwonończyka nieparka (1060). Termin: w ciągu 3 lat od ustanowienia PZO.	Waliły: N: 53°9'3.20" E: 23°35'50" część powierzchni działek nr 42, 43, 44, 46, 50 oraz działki 51/2 należącej do Lasów (oddz. 180Ao cały, 180Ap część do rowu), 45, 47, 48, 49; Podsupraśl: N: 53°13'3.30" E: 23°20'24.30" część powierzchni działki nr 364 (oddziałów 160mx i 160nx); N: 53°13'0.20" E: 23°20'28.60" część powierzchni działki nr 259/1 (oddziału 175g); Dębówik: Obręb Supraśl: działka nr 963/7, mały fragment działki 963/4 (oddziału 196ax); Kol. Stryjeńszczyzna: Fragmenty działki nr 4/5 Leśnictwo Królowy Most; Półtoraczka: N: 53°10'57" E: 23°25'01" oddział nr 63h; Obręb Zajma (Zajma- szosa) N: 53°6'33" E: 23°27'32.80" działka nr 459; Downiewo 2: N: 53°7'37" E: 23°29'32" północna część działki nr 400/1; Sokole: N 53° 04' 20.3" E 23° 32' 28.9" oddziały nr 48 i 57; Łukiany: N 53.101999, E 23.366157	RDOŚ w Białymstoku

		<p>działka nr 7; Ogrodniczki: (w granicach Ostoi Knyszyńskiej) N53° 12' 24.0" E23° 16' 22.7"; działka nr 4; Bielewicze: N53° 05' 38.0" E23° 41' 57.5"; Rezerwat Rabinówka: N: 53° 02' 07.1" E: 23° 41' 11.8" działka nr 768; Rezerwat Nietupa/Kruszyniany: część powierzchni działki nr 72/13 i 77; Wierobie: N53° 06' 31.0' E23° 48' 59.8" Oddział 341h; Downiewo1; N53° 07' 53" E23° 28' 43" południowa część działki 143; Downiewo 3: N53° 07' 25.7" E23° 29' 39.0" działki nr 404, 406, 407; Sanniki: N: 53° 10' 45.7" E: 23° 46' 26.8" działka nr 74/10; Kundzicze: N: 53° 12' 47.2" E: 23° 47' 40.8"; Zubry: N: 53° 04' 58.0" E: 23° 45' 08.8" fragmenty działek 390/1 i 399/1; Lokalizacja - załącznik nr 6</p>	
	<p>(D3) Inwentaryzacja przyrodnicza. Poszukiwania nieznanymi stanowisk. W ramach inwentaryzacji tego gatunku, należy także odnotować występowanie (monitoring jakościowy) czerwończyka nieparka (1060). Termin: jednorazowo w okresie obowiązywania PZO.</p>	<p>Wybrane, wskazane przez specjalistów tereny na całym obszarze Natura 2000</p>	<p>RDOŚ w Białymstoku</p>

<b>4042</b> Modraszek eroides <i>Polyommatus eros eroides</i>	(D1) Inwentaryzacja przyrodnicza. Weryfikacja starszych danych, poszukiwania stanowisk i potencjalnych miejsc do zasiedlenia. Zakłada się współpracę specjalistów z Nadleśnictwami Waliły i Krynki odnośnie informacji na temat planowanych wycinek i odnowień. Termin: jednorazowo w okresie obowiązywania PZO.	Wybrane obszary w Nadleśnictwach: Waliły i Krynki (w tym wszystkie znane stanowiska)	RDOŚ w Białymstoku
<b>1014</b> Poczwarówka zwężona <i>Vertigo angustior</i>	(D1) Inwentaryzacja przyrodnicza. Badania terenowe w celu poznania rozmiaru i rozmieszczenia populacji. Wykonanie oceny stanu populacji według metodyki GIOŚ oraz zaplanowanie działań ochronnych. Termin: do 3 lat od ustanowienia PZO.	Obszar Natura 2000	RDOŚ w Białymstoku
<b>1086</b> Zgniotek cynobrowy <i>Cucujus cinnaberinus</i>	(D1) Inwentaryzacja przyrodnicza. Badania terenowe w celu poznania rozmiaru i rozmieszczenia populacji. Wykonanie oceny stanu populacji według metodyki GIOŚ oraz zaplanowanie działań ochronnych. Termin: do 3 lat od ustanowienia PZO.	Obszar Natura 2000	RDOŚ w Białymstoku
<b>1924</b> Pogrzybnica Mannerheima <i>Oxyporus mannerheimii</i>	(D1) Inwentaryzacja przyrodnicza. Badania terenowe w celu poznania rozmiaru i rozmieszczenia populacji. Wykonanie oceny stanu populacji według metodyki GIOŚ oraz zaplanowanie działań ochronnych. Termin: do 3 lat od ustanowienia PZO.	Obszar Natura 2000	RDOŚ w Białymstoku
<b>1145</b> Piskorz <i>Misgurnus fossilis</i>	(D1) Inwentaryzacja przyrodnicza gatunku. Badania cieków puszczańskich w celu wykrycia stanowisk i przeprowadzenie oceny stanu według metodyki GIOŚ. Termin: do 3 lat od ustanowienia PZO.	Obszar Natura 2000	RDOŚ w Białymstoku
<b>1308</b> Mopek <i>Barbastella barbastellus</i>	(D1) Inwentaryzacja przyrodnicza. Badania terenowe w celu poznania rozmiaru i rozmieszczenia populacji. Wykonanie oceny stanu populacji według metodyki GIOŚ oraz zaplanowanie działań ochronnych. Termin: jednorazowo w okresie obowiązywania PZO.	Obszar Natura 2000	RDOŚ w Białymstoku

**Załącznik nr 6** do zarządzenia  
Regionalnego Dyrektora Ochrony Środowiska w Białymstoku  
z dnia 30 czerwca 2014 r.

**Lokalizacja działań ochronnych w formie zestawienia działek ewidencyjnych i wydzielen leśnych**

Wydzielenia leśne wchodzące w skład działania ochronnego A1, B1 i D1 dla siedliska  
**6410**

01-06-2-16-235	-c	-00	01-08-2-05-137	-c	-00	01-29-1-04-184	-b	-00
01-06-2-16-235	-c	-00	01-08-2-05-137	-c	-00	01-29-1-04-184	-b	-00
01-06-2-16-235	-c	-00	01-08-2-05-137	-i	-00	01-29-1-04-184	-b	-00
01-08-1-06-4	-a	-00	01-08-2-05-137	-i	-00	01-29-1-04-189	-m	-00
01-08-1-06-4	-a	-00	01-08-2-05-137	-k	-00	01-29-1-04-189	-m	-00
01-08-1-06-4	-a	-00	01-08-2-05-137	-k	-00	01-29-1-04-189	-m	-00
01-08-1-06-5	-a	-00	01-08-2-05-137	-k	-00	01-29-1-04-189	-m	-00
01-08-1-06-5	-a	-00	01-08-2-05-137	-k	-00	01-29-1-04-189	-m	-00
01-08-1-06-5	-a	-00	01-08-2-05-137	-k	-00	01-29-1-04-189	-r	-00
01-08-1-06-5	-a	-00	01-08-2-05-137	-k	-00	01-29-1-04-189	-z	-00
01-08-1-07-54	-c	-00	01-08-2-05-137	-m	-00	01-29-1-04-189	-z	-00
01-08-1-07-54	-c	-00	01-08-2-05-137	-m	-00	01-29-1-04-190	-cx	-00
01-08-1-11-102	-k	-00	01-08-2-05-137	-m	-00	01-29-1-04-190	-cx	-00
01-08-1-11-110	-f	-00	01-08-2-05-137	-m	-00	01-29-1-04-190	-cy	-00
01-08-1-11-110	-f	-00	01-08-2-05-137	-m	-00	01-29-1-04-190	-dx	-00
01-08-1-11-110	-f	-00	01-08-2-05-137	-m	-00	01-29-1-04-190	-dx	-00
01-08-1-11-90	-f	-00	01-25-2-11-196	-ax	-00	01-29-1-04-190	-dx	-00
01-08-1-11-90	-f	-00	01-25-2-11-196	-o	-00	01-29-1-04-190	-fx	-00
01-08-1-11-97	-b	-00	01-25-2-11-196	-p	-00	01-29-1-04-190	-fx	-00
01-08-1-11-97	-i	-00	01-25-2-11-196	-s	-00	01-29-1-04-190	-fx	-00
01-08-2-01-27	-g	-00	01-25-2-11-196	-x	-00	01-29-1-04-190	-gx	-00
01-08-2-01-27	-g	-00	01-28-1-06-113	-d	-00	01-29-1-04-190	-gx	-00
01-08-2-01-28	-f	-00	01-28-1-06-113	-d	-00	01-29-1-04-190	-hx	-00
01-08-2-01-28	-f	-00	01-28-1-06-113	-d	-00	01-29-1-04-190	-hx	-00
01-08-2-01-53	-i	-00	01-28-1-06-113	-g	-00	01-29-1-04-190	-hx	-00
01-08-2-01-53	-i	-00	01-28-1-06-113	-g	-00	01-29-1-04-190	-jx	-00
01-08-2-02-111	-d	-00	01-28-1-06-113	-g	-00	01-29-1-04-190	-jx	-00
01-08-2-02-111	-d	-00	01-28-1-06-184	-p	-00	01-29-1-04-190	-jx	-00
01-08-2-02-124	-d	-00	01-29-1-03-159	-n	-00	01-29-1-04-190	-jx	-00
01-08-2-02-124	-d	-00	01-29-1-03-159	-n	-00	01-29-1-04-190	-kx	-00
01-08-2-02-124	-d	-00	01-29-1-03-159	-n	-00	01-29-1-04-190	-kx	-00
01-08-2-02-55	-h	-00	01-29-1-03-159	-n	-00	01-29-1-04-190	-kx	-00
01-08-2-02-55	-h	-00	01-29-1-03-159	-n	-00	01-29-1-04-190	-lx	-00
01-08-2-02-55	-h	-00	01-29-1-03-159	-n	-00	01-29-1-04-190	-lx	-00
01-08-2-04-216	-d	-00	01-29-1-03-159	-n	-00	01-29-1-04-190	-lx	-00
01-08-2-04-216	-d	-00	01-29-1-03-159	-n	-00	01-29-1-04-190	-m	-00
01-08-2-04-216	-d	-00	01-29-1-03-159	-n	-00	01-29-1-04-190	-m	-00
01-08-2-04-216	-d	-00	01-29-1-03-159	-o	-00	01-29-1-04-190	-m	-00
01-08-2-04-216	-d	-00	01-29-1-03-159	-o	-00	01-29-1-04-190	-mx	-00
01-08-2-04-216	-d	-00	01-29-1-03-159	-o	-00	01-29-1-04-190	-mx	-00
01-08-2-05-137	-c	-00	01-29-1-04-172	-ax	-00	01-29-1-04-190	-mx	-00
01-08-2-05-137	-c	-00	01-29-1-04-172	-ax	-00	01-29-1-04-190	-o	-00





01-29-1-05-268 -j -00	01-29-1-05-271 -n -00	01-29-1-07-355 -b -00
01-29-1-05-268 -j -00	01-29-1-05-282 -f -00	01-29-1-07-355 -b -00
01-29-1-05-268 -j -00	01-29-1-05-282 -f -00	01-29-1-07-355 -b -00
01-29-1-05-269 -b -00	01-29-1-05-282 -g -00	01-29-1-07-355 -b -00
01-29-1-05-269 -b -00	01-29-1-05-282 -g -00	01-29-1-07-355 -c -00
01-29-1-05-269 -b -00	01-29-1-05-282 -g -00	01-29-1-07-355 -c -00
01-29-1-05-269 -d -00	01-29-1-06-467 -g -00	01-29-1-07-355 -f -00
01-29-1-05-269 -d -00	01-29-1-06-467 -g -00	01-29-1-07-355 -f -00
01-29-1-05-269 -d -00	01-29-1-06-517 -i -00	01-29-1-10-382 -i -00
01-29-1-05-269 -d -00	01-29-1-06-517 -i -00	01-29-1-10-382 -i -00
01-29-1-05-269 -f -00	01-29-1-06-533 -o -00	01-29-1-10-382 -j -00
01-29-1-05-269 -f -00	01-29-1-06-533 -o -00	01-29-1-10-415 -j -00
01-29-1-05-269 -f -00	01-29-1-06-533 -o -00	01-29-1-10-415 -j -00
01-29-1-05-269 -f -00	01-29-1-06-533 -o -00	
01-29-1-05-269 -f -00	01-29-1-06-533 -o -00	
01-29-1-05-271 -n -00	01-29-1-06-533 -o -00	

Działki ewidencyjne wchodzące w skład działania ochronnego A1, B1 i D1 dla siedliska  
**6410**

200202_5.0006.AR_1.100	200209_4.0281.AR_3.963/8	200209_5.0010.24
200202_5.0006.AR_1.100	200209_4.0281.AR_4.963/4	200209_5.0010.24
200202_5.0006.AR_1.28/2	200209_4.0281.AR_4.963/4	200209_5.0010.49
200202_5.0006.AR_1.28/2	200209_4.0281.AR_4.963/4	200209_5.0010.49
200202_5.0006.AR_1.53/2	200209_4.0281.AR_4.963/4	200209_5.0010.71
200202_5.0006.AR_1.53/2	200209_4.0281.AR_4.963/4	200209_5.0010.71
200202_5.0006.AR_1.53/2	200209_4.0281.AR_4.963/4	200209_5.0010.717/3
200202_5.0006.AR_1.53/2	200209_4.0281.AR_4.963/4	200209_5.0010.717/3
200202_5.0006.AR_1.54/4	200209_4.0281.AR_4.963/4	200209_5.0010.93
200202_5.0006.AR_1.54/4	200209_4.0281.AR_4.963/7	200209_5.0010.93
200202_5.0006.AR_1.54/4	200209_4.0281.AR_4.963/7	200209_5.0013.AR_1.1/12
200202_5.0006.AR_1.54/4	200209_5.0007.AR_3.142	200209_5.0013.AR_1.1/12
200202_5.0009.AR_14.184/1	200209_5.0007.AR_3.142	200209_5.0013.AR_1.24/1
200202_5.0009.AR_14.184/1	200209_5.0007.AR_4.2	200209_5.0013.AR_1.24/1
200203_2.0002.AR_2.18	200209_5.0007.AR_4.2	200209_5.0013.AR_1.57
200203_2.0002.AR_2.18	200209_5.0007.AR_4.2	200209_5.0013.AR_1.57
200203_2.0002.AR_2.192	200209_5.0007.AR_4.2	200213_5.0007.AR_1.565
200203_2.0002.AR_2.192	200209_5.0009.AR_3.939/1	200213_5.0007.AR_1.565
200203_2.0002.AR_2.57	200209_5.0009.AR_3.939/1	200213_5.0007.AR_4.596/30
200203_2.0002.AR_2.57	200209_5.0009.AR_3.939/2	200213_5.0007.AR_4.596/30
200203_2.0002.AR_2.76	200209_5.0009.AR_3.939/2	200213_5.0007.AR_4.609
200203_2.0002.AR_2.76	200209_5.0010.100	200213_5.0007.AR_4.609
200203_2.0002.AR_2.79	200209_5.0010.100	200213_5.0007.AR_4.609
200203_2.0002.AR_2.79	200209_5.0010.100	200213_5.0007.AR_4.609
200203_2.0002.AR_2.90	200209_5.0010.100	200213_5.0007.AR_4.610
200203_2.0002.AR_2.90	200209_5.0010.100	200213_5.0007.AR_4.610
200203_2.0002.AR_2.91	200209_5.0010.100	200213_5.0007.AR_5.619
200203_2.0002.AR_2.91	200209_5.0010.108/2	200213_5.0007.AR_5.619
200209_4.0281.AR_3.963/6	200209_5.0010.108/2	200213_5.0007.AR_5.620
200209_4.0281.AR_3.963/6	200209_5.0010.110/1	200213_5.0007.AR_5.620
200209_4.0281.AR_3.963/6	200209_5.0010.110/1	200213_5.0007.AR_5.620
200209_4.0281.AR_3.963/6	200209_5.0010.165/2	200213_5.0007.AR_5.620
200209_4.0281.AR_3.963/6	200209_5.0010.165/2	200213_5.0007.AR_5.621
200209_4.0281.AR_3.963/6	200209_5.0010.23	200213_5.0007.AR_5.621
200209_4.0281.AR_3.963/8	200209_5.0010.23	200213_5.0007.AR_5.623

200213_5.0007.AR_5.623	201104_5.0005.15/2	201104_5.0021.30
200213_5.0007.AR_5.625/6	201104_5.0005.19/2	201104_5.0021.90
200213_5.0007.AR_5.625/6	201104_5.0005.19/2	201104_5.0021.90
200213_5.0007.AR_9.1018/2	201104_5.0005.19/2	201104_5.0021.91
200213_5.0007.AR_9.1018/2	201104_5.0005.19/2	201104_5.0021.91
200213_5.0007.AR_9.1018/2	201104_5.0005.19/2	201104_5.0024.24/1
200213_5.0007.AR_9.1018/2	201104_5.0005.19/2	201104_5.0024.24/1
200213_5.0007.AR_9.1018/4	201104_5.0005.20	201104_5.0024.25/4
200213_5.0007.AR_9.1018/4	201104_5.0005.20	201104_5.0024.25/4
200213_5.0007.AR_9.668/2	201104_5.0005.31/2	201108_5.0049.528
200213_5.0007.AR_9.668/2	201104_5.0005.31/2	201108_5.0049.528
200213_5.0007.AR_9.668/2	201104_5.0005.31/5	201108_5.0049.529
200213_5.0007.AR_9.668/2	201104_5.0005.31/5	201108_5.0049.529
200213_5.0007.AR_9.669	201104_5.0009.126	201110_2.0006.127
200213_5.0007.AR_9.669	201104_5.0009.126	201110_2.0006.127
200213_5.0007.AR_9.669	201104_5.0009.133	201110_2.0006.127
200213_5.0007.AR_9.669	201104_5.0009.133	201110_2.0006.127
200213_5.0007.AR_9.675/2	201104_5.0009.134	201110_2.0006.136/3
200213_5.0007.AR_9.675/2	201104_5.0009.134	201110_2.0006.136/3
200213_5.0007.AR_9.675/2	201104_5.0009.136	201110_2.0006.148/2
200213_5.0007.AR_9.675/2	201104_5.0009.136	201110_2.0006.148/2
200213_5.0007.AR_9.675/2	201104_5.0009.137	201110_2.0006.150
200213_5.0007.AR_9.675/2	201104_5.0009.137	201110_2.0006.150
200213_5.0007.AR_9.676	201104_5.0009.138	201110_2.0006.150
200213_5.0007.AR_9.676	201104_5.0009.138	201110_2.0006.150
200213_5.0007.AR_9.676	201104_5.0009.22/15	201110_2.0006.153
200213_5.0007.AR_9.676	201104_5.0009.22/15	201110_2.0006.153
200213_5.0007.AR_9.676	201104_5.0009.344/2	201110_2.0014.223
200213_5.0007.AR_9.676	201104_5.0009.344/2	201110_2.0014.223
200213_5.0007.AR_9.677/2	201104_5.0009.344/4	201110_2.0014.267
200213_5.0007.AR_9.677/2	201104_5.0009.344/4	201110_2.0014.267
200213_5.0007.AR_9.678	201104_5.0009.36	201110_2.0014.270
200213_5.0007.AR_9.678	201104_5.0009.36	201110_2.0014.270
200213_5.0011.1	201104_5.0021.134	201110_2.0014.274
200213_5.0011.1	201104_5.0021.134	201110_2.0014.274
200213_5.0011.2	201104_5.0021.135	201110_2.0021.27/1
200213_5.0011.2	201104_5.0021.135	201110_2.0021.27/1
200213_5.0011.3/1	201104_5.0021.136	201110_2.0021.5/2
200213_5.0011.3/1	201104_5.0021.136	201110_2.0021.5/2
200213_5.0011.552	201104_5.0021.136	201110_2.0023.100
200213_5.0011.552	201104_5.0021.136	201110_2.0023.100
200213_5.0011.563	201104_5.0021.137	201110_2.0023.102/2
200213_5.0011.563	201104_5.0021.137	201110_2.0023.102/2
200213_5.0011.61	201104_5.0021.137	201110_2.0023.106
200213_5.0011.61	201104_5.0021.137	201110_2.0023.106
201102_2.0012.671/1	201104_5.0021.138	201110_2.0023.107
201102_2.0012.671/1	201104_5.0021.138	201110_2.0023.107
201102_2.0012.671/2	201104_5.0021.138	201110_2.0023.107
201102_2.0012.671/2	201104_5.0021.138	201110_2.0023.107
201102_2.0012.671/3	201104_5.0021.139	201110_2.0023.107
201102_2.0012.671/3	201104_5.0021.139	201110_2.0023.107
201104_5.0005.15/2	201104_5.0021.139	201110_2.0023.107
201104_5.0005.15/2	201104_5.0021.139	201110_2.0023.107
201104_5.0005.15/2	201104_5.0021.30	201110_2.0023.108











201110_2.0023.644	201110_2.0023.68	201110_2.0023.845
201110_2.0023.648	201110_2.0023.68	201110_2.0023.87
201110_2.0023.648	201110_2.0023.682	201110_2.0023.87
201110_2.0023.648	201110_2.0023.682	201110_2.0028.25
201110_2.0023.648	201110_2.0023.69	201110_2.0028.25
201110_2.0023.650	201110_2.0023.69	201110_2.0028.38
201110_2.0023.650	201110_2.0023.69	201110_2.0028.38
201110_2.0023.650	201110_2.0023.69	201110_2.0028.38
201110_2.0023.650	201110_2.0023.693/1	201110_2.0028.38
201110_2.0023.650	201110_2.0023.693/1	201110_2.0028.38
201110_2.0023.650	201110_2.0023.693/1	201110_2.0028.38
201110_2.0023.650	201110_2.0023.693/1	201110_2.0028.92
201110_2.0023.650	201110_2.0023.694	201110_2.0028.92
201110_2.0023.655	201110_2.0023.694	201110_2.0028.93
201110_2.0023.655	201110_2.0023.695	201110_2.0028.93
201110_2.0023.656	201110_2.0023.695	201110_2.0032.341
201110_2.0023.656	201110_2.0023.703	201110_2.0032.341
201110_2.0023.656	201110_2.0023.703	201110_2.0032.344
201110_2.0023.656	201110_2.0023.703	201110_2.0032.344
201110_2.0023.657	201110_2.0023.703	201110_2.0032.346/1
201110_2.0023.657	201110_2.0023.704	201110_2.0032.346/1
201110_2.0023.657	201110_2.0023.704	201110_2.0032.346/1
201110_2.0023.657	201110_2.0023.705/1	201110_2.0032.346/1
201110_2.0023.658	201110_2.0023.705/1	201110_2.0032.346/1
201110_2.0023.658	201110_2.0023.706/2	201110_2.0032.346/1
201110_2.0023.672/1	201110_2.0023.706/2	201110_2.0032.346/2
201110_2.0023.672/1	201110_2.0023.708/3	201110_2.0032.346/2
201110_2.0023.672/1	201110_2.0023.708/3	201110_2.0032.346/3
201110_2.0023.672/1	201110_2.0023.728/2	201110_2.0032.346/3
201110_2.0023.676	201110_2.0023.728/2	201110_2.0032.347/1
201110_2.0023.676	201110_2.0023.843	201110_2.0032.347/1
201110_2.0023.68	201110_2.0023.843	201110_2.0032.347/1
201110_2.0023.68	201110_2.0023.845	201110_2.0032.347/1

Wydzielenia leśne wchodzące w skład działania ochronnego B1 i D1 dla siedliska **6430**

01-25-1-03-229 -g -00

Działki ewidencyjne wchodzące w skład działania ochronnego B1 i D1 dla siedliska **6430**

200209_5.0013.AR_1.59	201108_5.0026.1308	201108_5.0026.642
201108_5.0026.643	200209_5.0013.AR_2.258	201108_5.0007.391
200209_5.0008.AR_1.275	200209_5.0013.AR_4.698	
200209_5.0013.AR_4.699	201108_5.0026.928	

Wydzielenia leśne wchodzące w skład działania ochronnego A1 ,B1 i D1 dla siedliska **6510**

01-25-2-11-160 -jx -00	01-25-2-11-160 -rx -00	01-30-2-08-1 -a -00
01-25-2-11-160 -mx -00	01-25-2-11-160 -sx -00	01-32-1-07-160 -h -00
01-25-2-11-160 -ox -00	01-25-2-11-175 -g -00	
01-25-2-11-160 -px -00	01-25-2-11-175 -o -00	

**Działki ewidencyjne wchodzące w skład działania ochronnego A1 ,B1 i D1 dla siedliska  
6510**

200204_2.0003.AR_1.110/2	200204_2.0003.AR_3.2049	200204_2.0003.AR_1.111/1
200209_5.0011.158	200204_2.0003.AR_1.116/3	200204_2.0035.143
200209_5.0011.157	200204_2.0003.AR_2.209	200204_2.0019.AR_1.5
200209_5.0011.155/2	200209_5.0011.238	200204_2.0035.118
201108_5.0049.520	200204_2.0003.AR_1.115/4	200209_5.0011.231
201108_5.0049.522	200204_2.0003.AR_3.2054/2	200204_2.0003.AR_3.2042/2
201108_5.0049.525	200204_2.0003.AR_2.221	200209_5.0011.217
201108_5.0049.521	200204_2.0003.AR_3.2044/3	200204_2.0003.AR_3.2052/1
200209_4.0281.AR_19.137/9	200204_2.0019.AR_2.97	200209_5.0011.202
200209_4.0281.AR_9.864/3	200209_5.0011.204	200204_2.0003.AR_3.2055
200209_4.0281.AR_20.142	200204_2.0019.AR_1.11	200209_5.0011.218
200209_4.0281.AR_19.137/10	200209_5.0011.253	200204_2.0003.AR_1.62/1
200209_4.0281.AR_9.841/1	200209_5.0011.153/2	200209_5.0011.230
200209_4.0281.AR_19.134/2	200209_5.0011.240	200209_5.0011.156
200209_4.0281.AR_20.140	200209_5.0011.216	200209_5.0011.213
200209_4.0281.AR_8.865/6	200204_2.0023.33/4	200204_2.0019.AR_1.16
200209_4.0281.AR_9.862/3	200204_2.0003.AR_3.2052/2	200204_2.0003.AR_1.110/1
200209_4.0281.AR_10.1229	200204_2.0003.AR_3.2044/2	200204_2.0019.AR_1.3
200209_4.0281.AR_3.963/8	200209_5.0011.207	200209_5.0011.205
200209_4.0281.AR_9.859/3	200204_2.0019.AR_1.4	200204_2.0003.AR_2.217/2
200209_4.0281.AR_20.139	200204_2.0003.AR_2.236/5	200204_2.0025.488/1
200209_4.0281.AR_9.865/4	200204_2.0003.AR_2.238	200204_2.0003.AR_3.2051/3
200209_4.0281.AR_8.1044/2	200204_2.0019.AR_1.10	200204_2.0019.AR_1.28
200209_4.0281.AR_9.860/3	200204_2.0003.AR_3.2041/2	200209_5.0011.38
200209_4.0281.AR_9.844/1	200209_5.0011.241	200209_5.0011.210
200209_4.0281.AR_9.865/3	200204_2.0035.145	200204_2.0019.AR_1.2
200209_4.0281.AR_20.141	200204_2.0019.AR_2.85	200204_2.0003.AR_3.2054/1
200209_4.0281.AR_2.926/9	200204_2.0003.AR_2.207	200209_5.0011.155/1
200209_4.0281.AR_9.842/1	200204_2.0003.AR_2.220	200204_2.0035.102
200209_4.0281.AR_3.1248	200209_5.0011.232	200204_2.0003.AR_3.2036/1
200209_4.0281.AR_9.840/1	200204_2.0023.33/5	200204_2.0003.AR_3.2029/1
200209_4.0281.AR_9.844/4	200204_2.0019.AR_1.15	200204_2.0003.AR_3.2051/1
201108_5.0007.558/1	200204_2.0003.AR_3.2043/3	200204_2.0035.103
200204_2.0019.AR_2.93	200209_5.0011.154/1	200204_2.0012.AR_4.589/1
200204_2.0019.AR_1.9	200204_2.0035.101	200204_2.0003.AR_3.2041/1
200204_2.0035.117	200204_2.0003.AR_3.2043/2	200209_5.0011.153/1
200204_2.0003.AR_2.204	200204_2.0019.AR_1.29	200204_2.0035.112
200204_2.0003.AR_2.208	200204_2.0003.AR_3.2050	200204_2.0035.105
200204_2.0003.AR_3.1990	200209_5.0011.239	200204_2.0003.AR_3.2042/1
200204_2.0023.32/1	200209_5.0011.242	200204_2.0012.AR_12.587/1
200204_2.0019.AR_1.31	200204_2.0003.AR_3.2048	200204_2.0035.115
200204_2.0013.763/2	200204_2.0003.AR_3.2047/3	200204_2.0019.AR_2.92
200204_2.0019.AR_1.17	200204_2.0035.119	200209_5.0011.214
200204_2.0025.626	200204_2.0035.428	200209_5.0011.219
200204_2.0003.AR_3.2053	200204_2.0003.AR_3.2047/1	200204_2.0003.AR_1.114

200204_2.0035.116	200209_5.0013.AR_2.243	200209_5.0013.AR_2.240
200204_2.0023.33/6	201108_5.0049.542	200209_5.0013.AR_2.248
200204_2.0019.AR_1.30	201108_5.0007.136	200209_5.0005.AR_11.175/5
200204_2.0003.AR_1.115/2	201108_5.0007.540	200209_5.0014.AR_1.123/5
200209_5.0011.233	200209_5.0013.AR_1.1/12	200209_5.0013.AR_2.156
200204_2.0035.104	201108_5.0007.527	201108_5.0049.572
200204_2.0035.114	201108_5.0049.472	201108_5.0049.516
200209_5.0011.215	200209_5.0014.AR_1.240	200209_5.0014.AR_1.122/2
200209_5.0011.203	201108_5.0049.544	200209_5.0014.AR_1.116
200209_5.0011.206	201108_5.0049.573	201108_5.0007.541
200209_5.0011.154/2	201108_5.0026.835	200209_5.0013.AR_2.169
200209_5.0005.AR_9.362	200209_5.0014.AR_1.125	200209_5.0008.AR_1.168
200209_5.0013.AR_2.249	200209_5.0014.AR_1.122/1	201108_5.0007.556
200209_5.0008.AR_1.103	201108_5.0007.529	200209_5.0014.AR_1.68
201108_5.0049.465	200209_5.0014.AR_1.123/3	200209_5.0014.AR_1.124
201108_5.0007.535	201108_5.0007.133	201108_5.0049.470
201108_5.0049.474	200209_5.0008.AR_1.266	201108_5.0007.490
201108_5.0007.492	200209_5.0008.AR_1.265	201108_5.0007.494
200204_2.0036.AR_1.130	201108_5.0026.649	201108_5.0007.336
201108_5.0007.530	201108_5.0007.129	201108_5.0007.559
201108_5.0026.657	201108_5.0026.665	200209_5.0008.AR_1.166
201108_5.0007.557	201108_5.0049.543	200204_2.0036.AR_1.132
200209_5.0013.AR_2.155	200209_5.0013.AR_2.241	201108_5.0007.135
201108_5.0007.531	201108_5.0026.659	201108_5.0026.662
201108_5.0049.558	200209_5.0014.AR_1.236	201108_5.0049.571
201108_5.0007.495	201108_5.0026.644	200209_5.0014.AR_1.239
201108_5.0049.574	200209_5.0014.AR_1.238	200209_5.0014.AR_1.237
200209_5.0014.AR_1.414	200209_5.0013.AR_2.242	201108_5.0026.652
201108_5.0049.541	201108_5.0007.491	201108_5.0007.558/2
200209_5.0014.AR_1.61	201108_5.0007.493	200209_5.0014.AR_1.126
201108_5.0026.666	200209_5.0014.AR_1.123/4	200209_5.0008.AR_1.102
201108_5.0049.515	201108_5.0049.559	200209_5.0013.AR_2.172
201108_5.0026.663/1	201108_5.0007.137	201108_5.0026.691
201108_5.0007.130	201108_5.0007.545	201108_5.0026.789
200209_5.0013.AR_2.154	201108_5.0026.703	201108_5.0026.702/1
200209_5.0005.AR_9.364	201108_5.0007.151	200204_2.0035.144/1
200209_5.0014.AR_1.111	201108_5.0026.646	200204_2.0035.144/2
201108_5.0049.575	200209_5.0013.AR_2.247	201108_5.0049.600
201108_5.0007.528	201108_5.0049.467	201108_5.0049.568
200209_5.0008.AR_1.275	201108_5.0049.623	201108_5.0049.570
201108_5.0026.645	200209_5.0008.AR_1.167	200209_5.0005.AR_9.363
200209_5.0014.AR_1.67	200209_5.0013.AR_2.250	200204_2.0036.AR_1.103/1

Wydzielenia leśne wchodzące w skład działania ochronnego B1 i D1 dla siedliska **7110**

01-06-1-05-221 -f -00	01-06-3-21-138 -d -00	01-25-1-05-117 -c -00
01-06-3-21-138 -b -00	01-25-1-01-134 -d -00	01-25-2-12-263 -b -99

01-25-2-12-263	-d -00	01-28-1-06-163	-c -00	01-32-1-08-277	-i -00
01-25-2-12-264	-c -00	01-28-1-06-163	-g -00	01-32-1-08-277	-j -00
01-25-2-12-264	-d -00	01-28-1-06-164	-a -00	01-32-1-08-277	-k -00
01-25-2-12-264	-f -00	01-28-1-06-164	-b -00	01-32-1-09-261	-a -00
01-28-1-05-142	-a -00	01-28-1-06-164	-d -00	01-32-1-09-261	-b -00
01-28-1-05-142	-g -00	01-28-1-06-164	-f -00	01-32-1-09-261	-c -00
01-28-1-05-142	-h -00	01-30-1-06-225	-s -00	01-32-1-09-261	-z -00
01-28-1-05-165	-a -00	01-30-1-06-225	-t -00	01-32-1-09-353	-g -00
01-28-1-05-165	-b -00	01-30-2-15-196	-b -00	01-32-1-09-353	-h -00
01-28-1-06-116	-o -00	01-30-4-20-79	-b -00	01-32-1-09-353	-j -00
01-28-1-06-117	-a -00	01-30-4-21-14	-b -00	01-32-1-09-353	-k -00
01-28-1-06-117	-i -00	01-30-4-21-14	-c -00	01-32-1-09-354	-h -00
01-28-1-06-117	-k -00	01-30-4-21-17	-d -00	01-32-1-09-354	-i -00
01-28-1-06-117	-l -00	01-30-4-21-3	-c -00	01-32-1-09-354	-j -00
01-28-1-06-117	-m -00	01-30-4-21-3	-d -00	01-32-1-09-391	-c -00
01-28-1-06-117	-p -00	01-30-4-21-61	-c -00	01-32-1-09-391	-d -00
01-28-1-06-140	-c -00	01-30-4-21-62	-a -00	01-32-1-09-391	-h -00
01-28-1-06-140	-d -00	01-30-4-21-62	-d -00	01-32-1-09-417	-l -00
01-28-1-06-140	-f -00	01-30-4-21-7	-a -00	01-32-1-09-417	-m -00
01-28-1-06-141	-a -00	01-30-4-21-7	-g -00		

Działki ewidencyjne wchodzące w skład działania ochronnego B1 i D1 dla siedliska **7110**

200203_2.0009.AR_2.131/1	200207_5.0035.AR_1.32/3	200207_5.0042.AR_3.124
200203_2.0009.AR_2.131/2	200204_2.0003.AR_1.69	200207_5.0042.AR_3.113/1
200203_2.0009.AR_2.109/2	200202_4.0044.AR_13.221/7	200207_5.0042.AR_4.171
200203_2.0009.AR_2.232	200202_4.0044.AR_13.221/6	200207_5.0049.AR_1.189
200204_2.0037.141	200202_5.0015.AR_9.95/1	200207_5.0042.AR_5.117
200204_2.0037.136	200202_5.0015.AR_12.156/1	200204_2.0033.652/2
200204_2.0037.139	200202_4.0044.AR_23.1595	200204_2.0032.3/1
200207_5.0035.AR_1.103	201108_5.0026.1287/1	200204_2.0032.1
200204_2.0037.130	200209_5.0007.AR_3.158	200204_2.0032.2/6
200204_2.0037.142/1	200209_5.0007.AR_3.160	200204_2.0027.331
200204_2.0037.129	200202_5.0009.AR_14.164	200204_2.0032.7
200204_2.0032.4/2	200202_5.0009.AR_14.163	200204_2.0027.330/1
200204_2.0037.134	200202_5.0009.AR_10.142	200204_2.0032.5
200204_2.0037.140	200202_5.0009.AR_9.141	200204_2.0032.4/1
200204_2.0037.133	200202_5.0009.AR_15.165	200204_2.0037.138
200204_2.0037.137	200202_5.0009.AR_9.140	201110_2.0029.43
200204_2.0037.135	200202_5.0009.AR_9.116	200204_2.0012.AR_10.859
200204_2.0037.143	200202_5.0009.AR_9.117	200207_5.0042.AR_3.127/1
200207_5.0035.AR_1.71/9	200207_5.0027.AR_1.84	
200203_2.0009.AR_2.130/3	200207_5.0036.AR_1.189	

Wydzielenia leśne wchodzące w skład działania ochronnego A1 i C1 dla siedliska **7110**

01-30-1-06-94	-f -00	01-30-1-06-95	-a -00
---------------	--------	---------------	--------



Działki ewidencyjne wchodzące w skład działania ochronnego A1 i C1 dla siedliska **7110**  
200207\_5.0024.AR\_1.1

Wydzielania leśne wchodzące w skład działania ochronnego B1 i D1 dla siedliska **7120**  
01-30-2-12-326 -a -00                      01-30-2-12-326 -g -00                      01-30-2-12-355 -c -01  
01-30-2-12-326 -d -00                      01-30-2-12-326 -h -00                      01-30-2-12-355 -h -00  
01-30-2-12-326 -f -00                      01-30-2-12-354 -b -00                      01-30-2-12-357 -a -00

Działki ewidencyjne wchodzące w skład działania ochronnego B1 i D1 dla siedliska **7120**  
200204\_2.0031.696                              200204\_2.0031.727  
200204\_2.0031.702                              200204\_2.0031.726

Wydzielania leśne wchodzące w skład działania ochronnego A1, B1 i D1 dla siedliska **7140**

01-06-1-01-36 -f -00	01-25-2-09-60 -f -00	01-30-3-16-64 -c -00
01-06-1-01-53 -d -00	01-29-1-04-184 -c -00	01-30-3-17-54 -f -00
01-06-1-01-53 -g -00	01-29-1-04-185 -a -00	01-30-3-17-54 -g -00
01-06-1-01-54 -g -00	01-29-1-04-185 -d -00	01-30-3-17-54 -h -00
01-06-1-05-251 -n -00	01-29-1-04-186 -c -00	01-30-4-20-57 -c -00
01-06-2-08-17 -c -00	01-29-1-05-238 -h -00	01-30-4-20-57 -d -00
01-06-2-08-27 -f -00	01-29-1-05-249 -c -00	01-32-1-03-3 -b -00
01-06-2-12-78 -d -00	01-29-1-05-261 -c -00	01-32-1-03-3 -d -00
01-06-2-14-109 -c -00	01-29-1-05-337 -b -00	01-32-1-03-3 -g -00
01-06-2-14-110 -f -00	01-29-1-08-390 -f -00	01-32-1-03-3 -h -00
01-06-2-14-110 -g -00	01-30-1-06-94 -h -00	01-32-1-08-286A -a -00
01-06-2-14-115 -d -00	01-30-1-06-94 -i -00	01-32-1-08-286A -c -00
01-06-2-16-168 -g -00	01-30-1-06-96 -f -00	01-32-1-08-286A -g -00
01-06-2-16-247 -b -00	01-30-2-10-111 -b -00	01-32-1-08-286A -h -00
01-25-1-01-1 -f -00	01-30-2-10-111 -f -00	01-32-1-09-355 -d -00
01-25-1-01-49 -d -00	01-30-2-10-111 -g -00	01-32-1-09-355 -f -00
01-25-1-01-49 -f -00	01-30-2-10-112 -a -00	01-32-1-09-357 -d -00
01-25-1-01-49 -g -00	01-30-2-10-112 -d -00	01-32-1-09-357 -f -00
01-25-1-01-49 -h -00	01-30-2-10-179 -b -00	01-32-1-09-357 -g -00
01-25-1-01-49 -i -00	01-30-2-10-179 -d -00	01-32-1-09-357 -h -00
01-25-1-05-117 -b -00	01-30-2-10-179 -f -00	01-32-1-09-357 -i -00
01-25-1-05-117 -c -00	01-30-2-10-179 -g -00	01-32-1-09-424 -c -00
01-25-1-05-173 -f -00	01-30-2-10-183 -c -00	01-32-1-09-424 -d -00
01-25-1-05-81 -d -00	01-30-2-10-183 -g -00	01-32-1-09-424 -f -00
01-25-1-05-86 -b -00	01-30-3-16-64 -a -00	
01-25-1-05-86 -c -00	01-30-3-16-64 -b -00	

Działki ewidencyjne wchodzące w skład działania ochronnego A1, B1 i D1 dla siedliska **7140**

201109_5.0001.149	200203_2.0006.AR_2.197/2	201109_5.0024.110
201109_5.0001.155	201109_5.0001.90	200203_2.0006.AR_2.182/1

---

200202_5.0004.AR_1.227	200204_2.0008.1417	201108_5.0026.521/1
201109_5.0001.130	200204_2.0008.613	201108_5.0049.568
200203_2.0006.AR_2.194/1	200204_2.0008.622	201108_5.0049.581
200202_5.0013.AR_1.66	200204_2.0008.614	201108_5.0049.559
200203_2.0006.AR_2.181	200204_2.0008.1576/2	201108_5.0049.570
201109_5.0001.127	200204_2.0008.618/6	201108_5.0049.560
201109_5.0001.126/2	201104_5.0009.3/9	201108_5.0049.578
201109_5.0001.113	200204_2.0008.1498/1	201108_5.0049.566
200202_5.0019.AR_1.195	200204_2.0008.1421	201108_5.0049.569
200203_2.0006.AR_2.353	200204_2.0008.620	201108_5.0049.567
200202_5.0004.AR_1.190/3	200204_2.0008.1413	201108_5.0049.577
201109_5.0001.126/1	200204_2.0008.1585	201108_5.0049.564
201109_5.0001.131	200204_2.0008.1490/1	201108_5.0049.571
200202_5.0004.AR_1.190/4	200204_2.0008.1596	201108_5.0049.607
200202_5.0013.AR_1.68	200204_2.0008.1419	201109_5.0001.125
200203_2.0006.AR_2.182/3	200204_2.0008.615	200213_5.0004.15
201109_5.0001.151	200204_2.0027.311/2	200213_5.0004.24/2
201109_5.0001.153/6	200204_2.0008.617	200213_5.0004.24/1
201101_5.0033.295	200204_2.0008.1494	200213_5.0004.16/1
201109_5.0024.112	201110_2.0023.702/1	200213_5.0004.16/2
201109_5.0001.154	200204_2.0008.1579	200213_5.0004.68
201109_5.0001.89	200204_2.0008.1575	200213_5.0004.70/2
200203_2.0006.AR_2.358	200204_2.0008.616	200213_5.0004.70/1
200202_5.0013.AR_1.67	200204_2.0008.1492	200213_5.0004.69
201109_5.0001.110	200207_5.0042.AR_4.960/1	200213_5.0004.17
200203_2.0006.AR_2.196	200204_2.0008.611/1	201109_5.0024.111
200204_2.0008.1558	200204_2.0008.1571/1	200203_2.0006.AR_2.194/2
200207_5.0042.AR_1.889/2	200204_2.0008.1577	201109_5.0001.128
200204_2.0008.1415/1	200204_2.0008.1572	201109_5.0024.114/1
200204_2.0008.1495	200204_2.0008.619/1	201109_5.0024.113
200204_2.0008.1570	200204_2.0008.1412	201108_5.0049.558
200204_2.0008.1578	200204_2.0008.1576/1	201101_5.0033.283
200207_5.0042.AR_1.879	200213_5.0011.4	201101_5.0033.289
200204_2.0008.618/7	201108_5.0049.600	201102_2.0002.93/1
200204_2.0008.1409	201108_5.0049.562	201102_2.0027.55
200207_5.0042.AR_1.888/2	201108_5.0026.674	201102_2.0027.54
200204_2.0008.1580	201108_5.0026.668	201102_2.0012.550
200204_2.0008.1600	201108_5.0049.602	201102_2.0012.548
200204_2.0008.1573	201108_5.0049.565	201102_2.0012.350/2
200204_2.0008.612	201108_5.0026.669	201102_2.0012.689/1
200204_2.0008.1497	201108_5.0049.579	201102_2.0012.709
200204_2.0008.1574	201108_5.0026.667	200202_5.0003.AR_2.137
200204_2.0008.621	201108_5.0049.580	200202_5.0003.AR_3.128
200204_2.0008.1414	201108_5.0049.576	201108_5.0026.516
200204_2.0008.1493	201108_5.0049.563	200209_5.0005.AR_3.44
200204_2.0008.1557	201108_5.0049.601	201110_2.0029.15

201110_2.0029.10	201110_2.0032.344	200207_5.0042.AR_4.168
201110_2.0029.353	201110_2.0023.701/1	200204_2.0013.896
201110_2.0010.76/2	201104_5.0012.235/1	200204_2.0033.775
201110_2.0010.71	201110_2.0023.724	200204_2.0027.329
201110_2.0010.75	200207_5.0024.AR_1.1	200204_2.0027.326
201110_2.0010.74	200204_2.0035.1	200204_2.0008.1405
201110_2.0029.43	200204_2.0012.AR_2.755	200214_5.0036.AR_5.308
201110_2.0023.690/1	200207_5.0053.AR_1.3/2	200214_5.0008.AR_2.231
201110_2.0032.333	200214_5.0036.AR_5.297	201101_5.0033.280
201110_2.0032.340	200207_5.0042.AR_4.167	

Wydzielenia leśne wchodzące w skład działania ochronnego C1 dla siedliska **7140**

01-30-1-06-94 -d -00	01-30-1-06-94 -j -00	01-30-1-06-97 -a -00
01-30-1-06-94 -f -00	01-30-1-06-96 -d -00	

Działki ewidencyjne wchodzące w skład działania ochronnego C1 dla siedliska **7140**

200207\_5.0024.AR\_1.1

Wydzielenia leśne wchodzące w skład działania ochronnego A1, B1 i D1 dla siedliska **7230**

01-25-1-04-244 -a -00	01-29-1-06-419 -f -00	01-29-1-06-463 -a -00
01-25-1-04-245 -a -00	01-29-1-06-419 -g -00	01-29-1-06-463 -c -00
01-25-1-04-257 -b -00	01-29-1-06-419 -h -00	01-29-1-06-466 -a -00
01-29-1-06-347 -bx -00	01-29-1-06-419 -t -00	01-29-1-06-466 -f -00
01-29-1-06-347 -cx -00	01-29-1-06-421 -f -00	01-29-1-06-466 -i -00
01-29-1-06-347 -wx -00	01-29-1-06-421 -i -00	
01-29-1-06-419 -c -00	01-29-1-06-422 -d -00	

Działki ewidencyjne wchodzące w skład działania ochronnego A1, B1 i D1 dla siedliska **7230**

201104_5.0014.128	201110_2.0029.427/1	201104_5.0009.22/11
201104_5.0014.150/3	201110_2.0029.461/1	201104_5.0014.149/3
201104_5.0014.21	201110_2.0029.429/1	201104_5.0009.22/10
201104_5.0014.129	201104_5.0014.150/2	
201104_5.0014.20	201104_5.0009.450	

Wydzielenia leśne wchodzące w skład działania ochronnego A1 dla siedliska **9170**

01-06-3-17-26 -b -00	01-06-3-17-37 -h -00	01-06-3-19-75 -b -00
01-06-3-17-26 -g -00	01-06-3-19-48 -c -00	01-06-3-19-75 -d -00
01-06-3-17-26 -h -00	01-06-3-19-49 -c -00	01-06-3-19-89 -a -00
01-06-3-17-37 -b -00	01-06-3-19-49 -d -00	01-06-3-19-89 -b -00
01-06-3-17-37 -c -00	01-06-3-19-61 -a -00	01-08-2-04-225 -a -00
01-06-3-17-37 -d -00	01-06-3-19-61 -c -00	01-08-2-04-225 -b -00
01-06-3-17-37 -f -00	01-06-3-19-62 -b -00	01-08-2-04-225 -c -00
01-06-3-17-37 -g -00	01-06-3-19-62 -c -00	01-08-2-04-225 -d -00

01-08-2-04-225	-f	-00	01-25-1-04-258	-a	-00	01-25-2-10-146	-g	-00
01-08-2-04-225	-g	-00	01-25-1-04-258	-b	-00	01-25-2-10-147	-b	-00
01-08-2-04-225	-h	-00	01-25-1-04-258	-c	-00	01-25-2-10-161	-b	-00
01-08-2-04-226	-b	-00	01-25-1-04-258	-f	-00	01-25-2-10-161	-f	-00
01-25-1-01-44	-c	-00	01-25-1-04-258	-g	-00	01-25-2-10-161	-h	-00
01-25-1-01-46	-a	-00	01-25-1-04-258	-h	-00	01-25-2-10-162	-c	-00
01-25-1-01-46	-f	-00	01-25-1-04-259	-a	-00	01-25-2-10-162	-d	-00
01-25-1-01-46	-g	-00	01-25-1-04-269	-a	-00	01-25-2-10-162	-f	-00
01-25-1-01-47	-b	-00	01-25-1-04-269	-d	-00	01-25-2-10-176	-g	-00
01-25-1-01-47	-c	-00	01-25-1-04-269	-f	-00	01-25-2-10-176	-k	-00
01-25-1-01-58	-a	-00	01-25-1-04-269	-g	-00	01-25-2-10-176	-m	-00
01-25-1-01-60	-a	-00	01-25-1-04-269	-h	-00	01-25-2-10-176	-p	-00
01-25-1-01-61	-b	-00	01-25-1-04-270	-b	-00	01-25-2-10-176	-r	-00
01-25-1-01-72	-a	-00	01-25-1-04-270	-c	-00	01-25-2-11-110	-b	-00
01-25-1-01-72	-b	-00	01-25-1-04-270	-d	-00	01-25-2-11-111	-b	-00
01-25-1-01-72	-c	-00	01-25-1-04-270	-g	-00	01-25-2-11-111	-f	-00
01-25-1-01-73	-a	-00	01-25-1-04-271	-b	-00	01-25-2-11-111	-l	-00
01-25-1-01-73	-b	-00	01-25-1-04-271	-d	-00	01-25-2-11-112	-a	-00
01-25-1-02-18	-a	-00	01-25-1-04-271	-f	-00	01-25-2-11-128	-j	-00
01-25-1-02-19	-a	-00	01-25-1-04-271	-g	-00	01-25-2-11-129	-b	-00
01-25-1-02-19	-b	-00	01-25-1-04-271	-h	-00	01-25-2-11-143	-a	-00
01-25-1-03-166	-c	-00	01-25-1-04-271	-k	-00	01-25-2-11-144	-f	-00
01-25-1-03-166	-d	-00	01-25-1-04-271	-m	-00	01-25-2-11-144	-i	-00
01-25-1-03-167	-a	-00	01-25-1-07-313	-g	-00	01-25-2-11-144	-k	-00
01-25-1-03-204	-d	-00	01-25-1-07-314	-b	-00	01-25-2-11-145	-a	-00
01-25-1-03-204	-f	-00	01-25-1-07-332	-b	-00	01-25-2-11-145	-b	-00
01-25-1-03-222	-f	-00	01-25-1-07-332	-c	-00	01-25-2-11-145	-d	-00
01-25-1-04-246	-b	-00	01-25-2-09-94	-a	-00	01-25-2-11-145	-g	-00
01-25-1-04-246	-d	-00	01-25-2-09-94	-c	-00	01-25-2-11-145	-i	-00
01-25-1-04-247	-a	-00	01-25-2-09-94	-d	-00	01-28-1-01-17	-d	-00
01-25-1-04-247	-b	-00	01-25-2-09-95	-a	-00	01-28-1-01-18	-b	-00
01-25-1-04-247	-c	-00	01-25-2-09-95	-d	-00	01-28-1-01-19	-a	-00
01-25-1-04-247	-d	-00	01-25-2-09-95	-f	-00	01-28-1-01-8	-f	-00
01-25-1-04-247	-f	-00	01-25-2-09-95	-h	-00	01-28-1-01-8	-g	-00
01-25-1-04-247	-h	-00	01-25-2-09-95	-k	-00	01-28-1-01-8	-h	-00
01-25-1-04-247	-j	-00	01-25-2-09-95	-l	-00	01-28-1-05-169	-a	-00
01-25-1-04-247	-l	-00	01-25-2-10-115	-a	-00	01-28-1-05-169	-b	-00
01-25-1-04-247	-m	-00	01-25-2-10-115	-b	-00	01-28-1-05-190	-c	-00
01-25-1-04-256	-a	-00	01-25-2-10-131	-a	-00	01-28-1-05-190	-d	-00
01-25-1-04-256	-b	-00	01-25-2-10-131	-i	-00	01-28-1-05-192	-a	-00
01-25-1-04-257	-a	-00	01-25-2-10-132	-a	-00	01-28-1-05-193	-a	-00
01-25-1-04-257	-b	-00	01-25-2-10-132	-b	-00	01-28-1-05-193	-b	-00
01-25-1-04-257	-c	-00	01-25-2-10-132	-c	-00	01-28-1-05-193	-c	-00
01-25-1-04-257	-d	-00	01-25-2-10-132	-g	-00	01-28-1-05-215	-a	-00
01-25-1-04-257	-f	-00	01-25-2-10-146	-b	-00	01-28-1-05-215	-b	-00
01-25-1-04-257	-g	-00	01-25-2-10-146	-d	-00	01-28-1-05-215	-c	-00

01-28-1-05-215 -d -00	01-32-1-06-107 -g -00	01-32-1-06-62 -f -00
01-28-1-05-215 -h -00	01-32-1-06-107 -i -00	01-32-1-06-62 -g -00
01-28-1-05-215 -j -00	01-32-1-06-108 -a -00	01-32-1-06-62 -j -00
01-28-1-05-215 -k -00	01-32-1-06-108 -b -00	01-32-1-06-62 -k -00
01-28-1-05-215 -l -00	01-32-1-06-108 -c -00	01-32-1-06-62 -l -00
01-28-1-05-215 -m -00	01-32-1-06-108 -d -00	01-32-1-06-62 -m -00
01-28-1-05-216 -a -00	01-32-1-06-108 -e -00	01-32-1-06-63 -a -00
01-28-1-05-216 -b -00	01-32-1-06-108 -f -00	01-32-1-06-63 -b -00
01-28-1-05-216 -c -00	01-32-1-06-108 -g -00	01-32-1-06-63 -c -00
01-28-1-05-216 -d -00	01-32-1-06-108 -h -00	01-32-1-06-63 -d -00
01-28-1-05-216 -e -00	01-32-1-06-130 -a -00	01-32-1-06-63 -e -00
01-28-1-05-216 -f -00	01-32-1-06-130 -b -00	01-32-1-06-63 -f -00
01-28-1-05-216 -g -00	01-32-1-06-130 -c -00	01-32-1-06-63 -g -00
01-28-1-05-216 -h -00	01-32-1-06-130 -d -00	01-32-1-06-63 -h -00
01-28-1-05-216 -i -00	01-32-1-06-130 -e -00	01-32-1-06-63 -i -00
01-28-1-05-216 -j -00	01-32-1-06-130 -f -00	01-32-1-06-63 -j -00
01-28-1-05-217 -a -00	01-32-1-06-130 -g -00	01-32-1-06-85 -a -00
01-28-1-05-217 -b -00	01-32-1-06-130 -h -00	01-32-1-06-85 -b -00
01-28-1-05-217 -c -00	01-32-1-06-130 -i -00	01-32-1-06-85 -c -00
01-28-1-05-217 -d -00	01-32-1-06-130 -j -00	01-32-1-06-85 -d -00
01-28-1-05-217 -e -00	01-32-1-06-130 -k -00	01-32-1-06-85 -e -00
01-28-1-05-217 -f -00	01-32-1-06-130 -l -00	01-32-1-06-85 -f -00
01-28-1-05-217 -g -00	01-32-1-06-131 -a -00	01-32-1-06-85 -g -00
01-28-1-05-217 -h -00	01-32-1-06-131 -b -00	01-32-1-06-85 -h -00
01-28-1-05-217 -i -00	01-32-1-06-131 -c -00	01-32-1-06-85 -i -00
01-28-1-05-217 -j -00	01-32-1-06-131 -d -00	01-32-1-06-85 -j -00
01-28-1-05-217 -k -00	01-32-1-06-131 -e -00	01-32-1-06-85 -k -00
01-28-1-05-217 -l -00	01-32-1-06-131 -f -00	01-32-1-06-85 -l -00
01-28-1-05-217 -m -00	01-32-1-06-131 -g -00	01-32-1-06-85 -m -00
01-28-1-05-217 -n -00	01-32-1-06-131 -h -00	01-32-1-06-85 -n -00
01-28-1-05-217 -o -00	01-32-1-06-131 -i -00	01-32-1-06-85 -o -00
01-28-1-05-217 -p -00	01-32-1-06-131 -j -00	01-32-1-06-85 -p -00
01-28-1-05-217 -q -00	01-32-1-06-131 -k -00	01-32-1-06-85 -q -00
01-28-1-05-217 -r -00	01-32-1-06-131 -l -00	01-32-1-06-85 -r -00
01-28-1-05-217 -s -00	01-32-1-06-62 -d -00	01-32-1-06-85 -s -00
01-28-1-05-217 -t -00		01-32-1-06-85 -t -00
01-28-1-05-217 -u -00		01-32-1-06-85 -u -00
01-28-1-05-217 -v -00		01-32-1-06-85 -v -00
01-28-1-05-217 -w -00		01-32-1-06-85 -w -00
01-28-1-05-217 -x -00		01-32-1-06-85 -x -00
01-28-1-05-217 -y -00		01-32-1-06-85 -y -00
01-28-1-05-217 -z -00		01-32-1-06-85 -z -00

Działki ewidencyjne wchodzące w skład działania ochronnego A1 dla siedliska **9170**

200202_5.0015.AR_2.19	201108_5.0026.1260	200209_5.0005.AR_3.57/2
200202_5.0015.AR_2.27	201108_5.0026.1264	200209_5.0005.AR_3.193/2
200202_5.0015.AR_2.29/2	201108_5.0026.1265/1	200209_5.0005.AR_3.192/2
200202_5.0015.AR_4.74	201108_5.0026.1276	200209_5.0005.AR_11.303/1
200202_5.0015.AR_4.81	201108_5.0026.1274	200209_5.0005.AR_11.298
200202_5.0015.AR_18.47	201108_5.0026.1268	200209_5.0005.AR_11.293
200202_5.0015.AR_4.80	200209_5.0005.AR_6.200/1	200209_5.0005.AR_11.299
200202_5.0015.AR_4.86	200209_5.0005.AR_8.512	200209_5.0008.AR_1.292
200202_5.0015.AR_4.85	200209_5.0005.AR_9.201/1	200209_5.0005.AR_11.294
200202_5.0015.AR_4.90	200209_5.0005.AR_9.201/2	200209_5.0005.AR_9.248
200202_5.0015.AR_4.94	200209_5.0005.AR_6.202	200209_5.0005.AR_8.249
200202_5.0015.AR_7.125	200209_5.0005.AR_6.198	200209_5.0011.98/7
200203_2.0002.AR_8.661/2	200209_5.0005.AR_6.197/2	200209_5.0005.AR_8.244
200203_2.0002.AR_8.661/3	200209_5.0005.AR_6.196	200209_5.0005.AR_8.243
200203_2.0002.AR_1.96/3	200209_5.0005.AR_6.191	200209_5.0005.AR_3.51
200203_2.0002.AR_8.661/1	200209_5.0005.AR_6.197/1	200209_5.0005.AR_3.55/2
200203_2.0002.AR_8.660/2	200209_5.0005.AR_3.192/1	200209_5.0005.AR_3.104
200203_2.0002.AR_8.660/1	200209_5.0005.AR_3.54	200209_5.0005.AR_3.107
201108_5.0026.1263	200209_5.0005.AR_3.57/1	200209_5.0005.AR_3.103
201108_5.0026.961	200209_5.0005.AR_8.511	200209_5.0005.AR_3.102

200209_5.0005.AR_3.56/2	201110_2.0029.20/1	200804_5.0003.9
201110_2.0029.542/2	201110_2.0029.18	200804_5.0003.19
200204_2.0003.AR_2.254/1	201108_5.0026.475	200804_5.0003.18
201110_2.0029.536	201108_5.0026.476	200804_5.0003.17
201110_2.0029.537	201110_2.0029.17	201110_2.0023.758
201110_2.0029.469/1	201108_5.0026.1266/1	201110_2.0023.742
201110_2.0029.468	201108_5.0026.1270/1	200204_2.0013.837/1
201110_2.0029.459	200203_2.0008.AR_11.1056	200204_2.0013.836
201110_2.0029.460/1	200203_2.0008.AR_15.244/1	200204_2.0013.839/1
201110_2.0029.471/1	200203_2.0008.AR_15.218	200204_2.0013.830
201110_2.0029.461/1	200203_2.0008.AR_15.243/2	200204_2.0013.835/1
201110_2.0029.425/1	200203_2.0008.AR_16.219	200204_2.0013.824/6
201110_2.0029.426	200203_2.0008.AR_15.217/3	200204_2.0013.837/2
201110_2.0029.462	200203_2.0008.AR_15.193	200204_2.0013.829
201110_2.0029.427/1	200202_5.0009.AR_15.216/7	200204_2.0013.822
201110_2.0029.463	200202_5.0009.AR_2.1078	200204_2.0013.828/2
201110_2.0029.417	200202_5.0009.AR_15.216/5	200204_2.0013.323/1
200209_5.0011.AR_14.500	200202_5.0009.AR_15.215	200204_2.0013.827
201110_2.0029.369	200202_5.0009.AR_15.190	200204_2.0013.840
201110_2.0029.415/1	200202_5.0009.AR_15.214	200204_2.0013.832/1
201110_2.0029.413	200202_5.0009.AR_15.189	200204_2.0013.833
201110_2.0029.370	200203_2.0008.AR_15.169/2	200204_2.0013.824/9
201110_2.0029.412	200203_2.0008.AR_15.192	200204_2.0013.845
201110_2.0029.372	200202_5.0009.AR_15.191	200204_2.0013.824/5
201110_2.0029.300	200203_2.0008.AR_11.1013	200204_2.0013.839/2
201110_2.0029.297/1	200203_2.0008.AR_15.169/1	200213_5.0012.24
201110_2.0029.19	200804_5.0003.8	

Wydzielenia leśne wchodzące w skład działania ochronnego B1 dla siedliska **9170**

01-25-1-03-204 -c -00      01-28-1-05-193 -d -00      01-28-1-05-193 -f -00

Działki ewidencyjne wchodzące w skład działania ochronnego B1 dla siedliska **9170**

200202\_5.0015.AR\_4.80      201110\_2.0029.413      200203\_2.0008.AR\_15.193  
201110\_2.0029.412      200203\_2.0008.AR\_15.169/2

Wydzielenia leśne wchodzące w skład działania ochronnego B2 dla siedliska **9170**

01-06-1-01-19 -a -00      01-06-2-12-65 -b -00      01-25-1-03-168 -c -00  
01-06-1-01-35 -b -00      01-06-2-14-105 -c -00      01-25-2-10-152 -d -00  
01-06-1-01-37 -f -00      01-06-2-14-106 -c -00      01-28-1-04-247 -g -00  
01-06-1-01-43 -h -00      01-06-2-15-199 -a -00      01-28-1-05-149 -d -00  
01-06-1-01-46 -c -00      01-06-3-17-22 -f -00      01-30-2-10-215 -d -00  
01-06-1-02-104 -a -00      01-06-3-21-147 -c -00      01-32-1-06-152 -d -00  
01-06-2-08-10 -a -00      01-06-3-21-163 -c -00  
01-06-2-12-44 -b -00      01-08-1-06-19 -c -00

Działki ewidencyjne wchodzące w skład działania ochronnego B2 dla siedliska **9170**

201101_5.0033.265	200202_5.0015.AR_3.38	200202_5.0003.AR_1.158
201101_5.0033.264	200202_5.0015.AR_12.177	200202_5.0003.AR_6.217
201101_5.0033.319	200202_5.0015.AR_12.162	200202_5.0003.AR_6.225
201101_5.0033.314	200202_5.0015.AR_13.182	200202_5.0003.AR_6.215
201101_5.0033.318	200202_5.0015.AR_12.169	200202_5.0003.AR_6.226
201101_5.0033.323	201102_2.0012.694	200209_5.0010.14
201101_5.0033.315	201102_2.0026.291	200209_5.0005.AR_7.229
201102_2.0002.76	201102_2.0012.699	200209_5.0005.AR_10.270
201101_5.0033.331	201102_2.0012.693	201110_2.0029.299
201102_2.0002.85	201102_2.0012.697	200202_5.0009.AR_11.149
201102_2.0027.76	201102_2.0012.698	200203_2.0008.AR_17.247
201102_2.0027.49	201102_2.0012.709	200203_2.0008.AR_17.248/2
201102_2.0027.48	201102_2.0012.702	200204_2.0005.AR_1.237
201102_2.0027.79	201102_2.0012.703	200204_2.0013.323/1
201102_2.0012.749	201102_2.0012.747	200204_2.0013.324
201102_2.0012.658	201102_2.0012.742	
201102_2.0012.750	201108_5.0043.35	

Wydzielenia leśne wchodzące w skład działania ochronnego D1 dla siedliska **9170**

01-06-1-01-1 -a -00	01-06-1-01-15 -a -00	01-06-1-01-19 -g -00
01-06-1-01-1 -b -00	01-06-1-01-15 -b -00	01-06-1-01-19 -h -00
01-06-1-01-1 -c -00	01-06-1-01-15 -d -00	01-06-1-01-19 -j -00
01-06-1-01-1 -d -00	01-06-1-01-15 -f -00	01-06-1-01-19 -k -00
01-06-1-01-10 -a -00	01-06-1-01-15 -g -00	01-06-1-01-2 -a -00
01-06-1-01-10 -b -00	01-06-1-01-15 -h -00	01-06-1-01-2 -b -00
01-06-1-01-10 -c -00	01-06-1-01-15 -i -00	01-06-1-01-2 -c -00
01-06-1-01-10 -d -00	01-06-1-01-16 -a -00	01-06-1-01-2 -d -00
01-06-1-01-10 -f -00	01-06-1-01-16 -c -00	01-06-1-01-2 -f -00
01-06-1-01-10 -g -00	01-06-1-01-16 -g -00	01-06-1-01-20 -a -00
01-06-1-01-10 -i -00	01-06-1-01-16 -j -00	01-06-1-01-20 -b -00
01-06-1-01-11 -c -00	01-06-1-01-17 -b -00	01-06-1-01-20 -c -00
01-06-1-01-11 -f -00	01-06-1-01-17 -c -00	01-06-1-01-20 -d -00
01-06-1-01-12 -a -00	01-06-1-01-17 -f -00	01-06-1-01-20 -f -00
01-06-1-01-13 -a -00	01-06-1-01-17 -h -00	01-06-1-01-21 -a -00
01-06-1-01-13 -b -00	01-06-1-01-17 -i -00	01-06-1-01-21 -b -00
01-06-1-01-13 -c -00	01-06-1-01-18 -a -00	01-06-1-01-21 -c -00
01-06-1-01-13 -f -00	01-06-1-01-18 -d -00	01-06-1-01-21 -f -00
01-06-1-01-13 -h -00	01-06-1-01-18 -f -00	01-06-1-01-22 -a -00
01-06-1-01-14 -b -00	01-06-1-01-18 -g -00	01-06-1-01-22 -c -00
01-06-1-01-14 -c -00	01-06-1-01-18 -h -00	01-06-1-01-22 -d -00
01-06-1-01-14 -d -00	01-06-1-01-18 -k -00	01-06-1-01-22 -g -00
01-06-1-01-14 -f -00	01-06-1-01-19 -b -00	01-06-1-01-22 -h -00
01-06-1-01-14 -g -00	01-06-1-01-19 -c -00	01-06-1-01-23 -b -00
01-06-1-01-14 -h -00	01-06-1-01-19 -d -00	01-06-1-01-23 -c -00

01-06-1-01-23	-d	-00	01-06-1-01-31	-d	-00	01-06-1-01-37	-f	-00
01-06-1-01-23	-f	-00	01-06-1-01-31	-g	-00	01-06-1-01-37	-g	-00
01-06-1-01-23	-g	-00	01-06-1-01-31	-i	-00	01-06-1-01-37	-h	-00
01-06-1-01-23	-h	-00	01-06-1-01-31	-k	-00	01-06-1-01-37	-j	-00
01-06-1-01-23	-i	-00	01-06-1-01-31	-l	-00	01-06-1-01-37	-l	-00
01-06-1-01-24	-a	-00	01-06-1-01-32	-a	-00	01-06-1-01-37	-m	-00
01-06-1-01-24	-c	-00	01-06-1-01-32	-b	-00	01-06-1-01-38	-a	-00
01-06-1-01-24	-d	-00	01-06-1-01-32	-c	-00	01-06-1-01-38	-b	-00
01-06-1-01-24	-f	-00	01-06-1-01-32	-d	-00	01-06-1-01-38	-c	-00
01-06-1-01-24	-g	-00	01-06-1-01-32	-f	-00	01-06-1-01-38	-d	-00
01-06-1-01-24	-h	-00	01-06-1-01-32	-h	-01	01-06-1-01-38	-f	-00
01-06-1-01-25	-a	-00	01-06-1-01-32	-h	-99	01-06-1-01-39	-a	-00
01-06-1-01-25	-d	-00	01-06-1-01-32	-i	-00	01-06-1-01-39	-b	-00
01-06-1-01-26	-a	-00	01-06-1-01-32	-k	-00	01-06-1-01-39	-c	-00
01-06-1-01-26	-c	-01	01-06-1-01-32	-m	-00	01-06-1-01-39	-d	-00
01-06-1-01-26	-c	-99	01-06-1-01-32	-n	-01	01-06-1-01-39	-f	-00
01-06-1-01-26	-d	-00	01-06-1-01-32	-n	-99	01-06-1-01-4	-b	-00
01-06-1-01-27	-a	-00	01-06-1-01-33	-a	-00	01-06-1-01-4	-c	-00
01-06-1-01-27	-b	-00	01-06-1-01-33	-c	-00	01-06-1-01-4	-h	-00
01-06-1-01-27	-c	-00	01-06-1-01-33	-d	-00	01-06-1-01-4	-i	-00
01-06-1-01-27	-d	-00	01-06-1-01-33	-f	-00	01-06-1-01-40	-a	-00
01-06-1-01-27	-f	-00	01-06-1-01-33	-h	-00	01-06-1-01-40	-c	-00
01-06-1-01-27	-g	-00	01-06-1-01-33	-i	-00	01-06-1-01-40	-d	-00
01-06-1-01-28	-a	-00	01-06-1-01-33	-l	-00	01-06-1-01-40	-g	-00
01-06-1-01-28	-b	-00	01-06-1-01-34	-a	-00	01-06-1-01-40	-h	-00
01-06-1-01-28	-c	-00	01-06-1-01-34	-b	-00	01-06-1-01-41	-a	-00
01-06-1-01-28	-d	-00	01-06-1-01-34	-c	-00	01-06-1-01-41	-b	-00
01-06-1-01-28	-f	-00	01-06-1-01-34	-d	-00	01-06-1-01-41	-c	-00
01-06-1-01-28	-h	-00	01-06-1-01-34	-f	-00	01-06-1-01-41	-d	-00
01-06-1-01-29	-a	-00	01-06-1-01-34	-g	-00	01-06-1-01-41	-f	-00
01-06-1-01-29	-b	-00	01-06-1-01-34	-i	-00	01-06-1-01-41	-g	-00
01-06-1-01-29	-c	-00	01-06-1-01-34	-k	-00	01-06-1-01-42	-a	-00
01-06-1-01-29	-d	-00	01-06-1-01-34	-l	-00	01-06-1-01-42	-c	-00
01-06-1-01-29	-g	-00	01-06-1-01-34	-m	-00	01-06-1-01-42	-d	-00
01-06-1-01-29	-j	-00	01-06-1-01-35	-a	-00	01-06-1-01-42	-f	-00
01-06-1-01-3	-a	-00	01-06-1-01-35	-b	-00	01-06-1-01-42	-g	-00
01-06-1-01-3	-b	-00	01-06-1-01-35	-d	-00	01-06-1-01-42	-h	-00
01-06-1-01-3	-c	-00	01-06-1-01-35	-f	-00	01-06-1-01-42	-i	-00
01-06-1-01-30	-a	-00	01-06-1-01-36	-a	-00	01-06-1-01-43	-a	-00
01-06-1-01-30	-c	-00	01-06-1-01-36	-b	-00	01-06-1-01-43	-b	-00
01-06-1-01-30	-d	-00	01-06-1-01-36	-g	-00	01-06-1-01-43	-c	-00
01-06-1-01-30	-f	-00	01-06-1-01-36	-h	-00	01-06-1-01-43	-d	-00
01-06-1-01-30	-h	-00	01-06-1-01-37	-a	-00	01-06-1-01-43	-f	-00
01-06-1-01-30	-i	-00	01-06-1-01-37	-b	-00	01-06-1-01-43	-g	-00
01-06-1-01-31	-a	-00	01-06-1-01-37	-c	-00	01-06-1-01-43	-h	-00
01-06-1-01-31	-b	-00	01-06-1-01-37	-d	-00	01-06-1-01-43	-j	-00



01-06-1-01-44	-c	-00	01-06-1-01-51	-i	-00	01-06-1-01-62	-f	-00
01-06-1-01-44	-d	-00	01-06-1-01-52	-a	-00	01-06-1-01-62	-g	-00
01-06-1-01-44	-f	-00	01-06-1-01-52	-b	-00	01-06-1-01-62	-h	-00
01-06-1-01-44	-g	-00	01-06-1-01-52	-c	-00	01-06-1-01-62	-i	-00
01-06-1-01-44	-h	-00	01-06-1-01-52	-d	-00	01-06-1-01-62	-j	-00
01-06-1-01-44	-i	-00	01-06-1-01-52	-g	-00	01-06-1-01-63	-b	-00
01-06-1-01-44	-j	-00	01-06-1-01-52	-h	-00	01-06-1-01-63	-c	-00
01-06-1-01-44	-k	-00	01-06-1-01-53	-a	-00	01-06-1-01-63	-d	-00
01-06-1-01-45	-a	-00	01-06-1-01-53	-b	-00	01-06-1-01-63	-f	-00
01-06-1-01-45	-b	-00	01-06-1-01-53	-c	-00	01-06-1-01-63	-g	-00
01-06-1-01-46	-a	-00	01-06-1-01-53	-d	-00	01-06-1-01-64	-a	-00
01-06-1-01-46	-b	-00	01-06-1-01-53	-h	-00	01-06-1-01-64	-b	-00
01-06-1-01-46	-d	-00	01-06-1-01-54	-a	-00	01-06-1-01-64	-c	-00
01-06-1-01-46	-f	-00	01-06-1-01-54	-b	-00	01-06-1-01-64	-d	-00
01-06-1-01-47	-a	-00	01-06-1-01-54	-c	-00	01-06-1-01-64	-f	-00
01-06-1-01-47	-b	-00	01-06-1-01-54	-d	-00	01-06-1-01-65	-a	-00
01-06-1-01-47	-c	-00	01-06-1-01-54	-f	-00	01-06-1-01-65	-b	-00
01-06-1-01-48	-a	-00	01-06-1-01-54	-h	-00	01-06-1-01-65	-c	-00
01-06-1-01-48	-b	-00	01-06-1-01-55	-a	-00	01-06-1-01-7	-a	-00
01-06-1-01-48	-c	-00	01-06-1-01-55	-b	-00	01-06-1-01-7	-b	-00
01-06-1-01-48	-d	-00	01-06-1-01-55	-c	-00	01-06-1-01-7	-c	-00
01-06-1-01-49	-a	-00	01-06-1-01-55	-d	-00	01-06-1-01-7	-d	-00
01-06-1-01-49	-c	-00	01-06-1-01-55	-f	-00	01-06-1-01-7	-f	-00
01-06-1-01-49	-d	-00	01-06-1-01-6	-b	-00	01-06-1-01-7	-h	-00
01-06-1-01-49	-g	-00	01-06-1-01-60	-b	-00	01-06-1-01-8	-a	-00
01-06-1-01-49	-h	-00	01-06-1-01-60	-c	-00	01-06-1-01-8	-b	-00
01-06-1-01-49	-j	-00	01-06-1-01-60	-d	-00	01-06-1-01-8	-c	-00
01-06-1-01-49	-k	-00	01-06-1-01-60	-f	-00	01-06-1-01-8	-d	-00
01-06-1-01-49	-l	-00	01-06-1-01-60	-g	-00	01-06-1-01-8	-f	-00
01-06-1-01-5	-b	-00	01-06-1-01-60	-h	-00	01-06-1-01-8	-g	-00
01-06-1-01-5	-d	-00	01-06-1-01-60	-i	-00	01-06-1-01-8	-i	-00
01-06-1-01-5	-f	-00	01-06-1-01-60	-j	-00	01-06-1-01-9	-a	-00
01-06-1-01-5	-g	-00	01-06-1-01-61	-a	-00	01-06-1-01-9	-b	-00
01-06-1-01-5	-h	-00	01-06-1-01-61	-c	-00	01-06-1-01-9	-c	-00
01-06-1-01-5	-i	-00	01-06-1-01-61	-f	-00	01-06-1-01-9	-d	-00
01-06-1-01-50	-a	-00	01-06-1-01-61	-g	-00	01-06-1-01-9	-f	-00
01-06-1-01-50	-b	-00	01-06-1-01-61	-h	-00	01-06-1-01-9	-g	-00
01-06-1-01-50	-c	-00	01-06-1-01-61	-i	-00	01-06-1-01-9	-h	-00
01-06-1-01-50	-d	-00	01-06-1-01-61	-j	-00	01-06-1-01-9	-i	-00
01-06-1-01-50	-h	-00	01-06-1-01-61	-k	-00	01-06-1-02-102	-b	-00
01-06-1-01-51	-a	-00	01-06-1-01-61	-l	-00	01-06-1-02-102	-c	-00
01-06-1-01-51	-b	-00	01-06-1-01-61	-n	-00	01-06-1-02-102	-d	-00
01-06-1-01-51	-d	-00	01-06-1-01-62	-a	-00	01-06-1-02-102	-f	-00
01-06-1-01-51	-f	-00	01-06-1-01-62	-b	-00	01-06-1-02-102	-h	-00
01-06-1-01-51	-g	-00	01-06-1-01-62	-c	-00	01-06-1-02-103	-b	-00
01-06-1-01-51	-h	-00	01-06-1-01-62	-d	-00	01-06-1-02-103	-c	-00

01-06-1-02-103 -d -00	01-06-1-02-133 -d -00	01-06-1-02-175 -b -00
01-06-1-02-103 -f -00	01-06-1-02-134 -b -00	01-06-1-02-175 -d -00
01-06-1-02-103 -h -00	01-06-1-02-134 -c -00	01-06-1-02-175 -i -00
01-06-1-02-103 -i -00	01-06-1-02-135 -b -00	01-06-1-02-175 -l -00
01-06-1-02-104 -b -00	01-06-1-02-135 -d -00	01-06-1-02-176 -b -00
01-06-1-02-104 -c -00	01-06-1-02-135 -f -00	01-06-1-02-56 -a -00
01-06-1-02-104 -d -00	01-06-1-02-135 -h -00	01-06-1-02-56 -b -00
01-06-1-02-104 -f -00	01-06-1-02-142 -b -00	01-06-1-02-56 -c -00
01-06-1-02-104 -g -00	01-06-1-02-142 -c -00	01-06-1-02-56 -d -00
01-06-1-02-104 -h -00	01-06-1-02-142 -d -00	01-06-1-02-56 -f -00
01-06-1-02-105 -a -00	01-06-1-02-145 -d -00	01-06-1-02-56 -h -00
01-06-1-02-105 -d -00	01-06-1-02-145 -f -00	01-06-1-02-56 -i -00
01-06-1-02-105 -f -00	01-06-1-02-145 -g -00	01-06-1-02-57 -a -00
01-06-1-02-105 -g -00	01-06-1-02-145 -i -00	01-06-1-02-57 -b -00
01-06-1-02-106 -a -00	01-06-1-02-147 -a -00	01-06-1-02-57 -h -99
01-06-1-02-106 -b -00	01-06-1-02-147 -b -00	01-06-1-02-57 -i -00
01-06-1-02-106 -d -00	01-06-1-02-147 -c -00	01-06-1-02-58 -b -00
01-06-1-02-106 -f -00	01-06-1-02-147 -d -00	01-06-1-02-58 -c -00
01-06-1-02-106 -g -00	01-06-1-02-147 -f -00	01-06-1-02-58 -d -00
01-06-1-02-119 -c -00	01-06-1-02-148 -a -00	01-06-1-02-58 -g -00
01-06-1-02-119 -f -00	01-06-1-02-148 -b -00	01-06-1-02-58 -h -00
01-06-1-02-119 -g -00	01-06-1-02-159 -f -00	01-06-1-02-59 -a -00
01-06-1-02-119 -h -00	01-06-1-02-159 -g -00	01-06-1-02-59 -c -00
01-06-1-02-119 -i -00	01-06-1-02-159 -i -00	01-06-1-02-59 -d -00
01-06-1-02-120 -a -00	01-06-1-02-160 -a -00	01-06-1-02-59 -g -00
01-06-1-02-120 -b -00	01-06-1-02-160 -b -00	01-06-1-02-59 -h -00
01-06-1-02-120 -c -00	01-06-1-02-160 -c -00	01-06-1-02-59 -j -00
01-06-1-02-120 -f -00	01-06-1-02-160 -d -01	01-06-1-02-59 -k -00
01-06-1-02-120 -g -00	01-06-1-02-160 -d -99	01-06-1-02-59 -l -00
01-06-1-02-121 -b -00	01-06-1-02-160 -g -00	01-06-1-02-68 -f -00
01-06-1-02-121 -f -00	01-06-1-02-161 -c -00	01-06-1-02-68 -g -00
01-06-1-02-121 -g -00	01-06-1-02-161 -f -00	01-06-1-02-68 -h -00
01-06-1-02-121 -h -00	01-06-1-02-162 -c -00	01-06-1-02-69 -a -00
01-06-1-02-121 -i -00	01-06-1-02-172 -f -00	01-06-1-02-69 -b -00
01-06-1-02-121 -j -00	01-06-1-02-172 -g -01	01-06-1-02-69 -c -00
01-06-1-02-122 -a -00	01-06-1-02-172 -h -00	01-06-1-02-69 -f -00
01-06-1-02-122 -b -00	01-06-1-02-172 -i -00	01-06-1-02-69 -g -00
01-06-1-02-122 -c -00	01-06-1-02-172 -k -00	01-06-1-02-70 -a -00
01-06-1-02-128 -k -00	01-06-1-02-172 -l -00	01-06-1-02-70 -b -00
01-06-1-02-128 -m -00	01-06-1-02-173 -d -00	01-06-1-02-70 -d -00
01-06-1-02-132 -c -00	01-06-1-02-174 -c -00	01-06-1-02-70 -f -00
01-06-1-02-132 -d -00	01-06-1-02-174 -d -00	01-06-1-02-70 -h -00
01-06-1-02-132 -f -00	01-06-1-02-174 -g -00	01-06-1-02-70 -i -00
01-06-1-02-132 -i -00	01-06-1-02-174 -h -00	01-06-1-02-71 -a -00
01-06-1-02-133 -a -00	01-06-1-02-174 -i -00	01-06-1-02-71 -b -00
01-06-1-02-133 -c -00	01-06-1-02-175 -a -00	01-06-1-02-71 -c -00

01-06-1-02-71	-f	-00	01-06-1-02-89	-f	-00	01-06-1-04-124	-k	-00
01-06-1-02-71	-g	-00	01-06-1-02-89	-g	-00	01-06-1-04-124	-l	-00
01-06-1-02-71	-i	-00	01-06-1-02-89	-h	-00	01-06-1-04-125	-a	-00
01-06-1-02-71	-j	-00	01-06-1-02-90	-a	-01	01-06-1-04-125	-b	-00
01-06-1-02-71	-k	-00	01-06-1-02-90	-a	-99	01-06-1-04-125	-c	-00
01-06-1-02-72	-a	-00	01-06-1-02-90	-b	-00	01-06-1-04-126	-b	-00
01-06-1-02-72	-b	-00	01-06-1-02-90	-c	-00	01-06-1-04-126	-c	-00
01-06-1-02-72	-c	-00	01-06-1-02-90	-d	-01	01-06-1-04-127	-c	-00
01-06-1-02-73	-a	-00	01-06-1-02-90	-d	-99	01-06-1-04-127	-d	-00
01-06-1-02-73	-b	-00	01-06-1-02-90	-f	-00	01-06-1-04-127	-g	-00
01-06-1-02-73	-c	-00	01-06-1-02-99	-i	-00	01-06-1-04-136	-a	-00
01-06-1-02-73	-d	-00	01-06-1-04-107	-a	-00	01-06-1-04-136	-b	-00
01-06-1-02-83	-b	-00	01-06-1-04-107	-c	-00	01-06-1-04-137	-a	-00
01-06-1-02-83	-i	-00	01-06-1-04-107	-d	-00	01-06-1-04-137	-b	-00
01-06-1-02-83	-j	-00	01-06-1-04-107	-f	-00	01-06-1-04-137	-c	-00
01-06-1-02-84	-b	-00	01-06-1-04-107	-g	-00	01-06-1-04-137	-d	-00
01-06-1-02-84	-c	-00	01-06-1-04-108	-a	-00	01-06-1-04-138	-a	-00
01-06-1-02-84	-d	-00	01-06-1-04-108	-c	-00	01-06-1-04-138	-b	-00
01-06-1-02-84	-f	-00	01-06-1-04-108	-f	-01	01-06-1-04-138	-d	-00
01-06-1-02-84	-i	-00	01-06-1-04-108	-f	-99	01-06-1-04-138	-f	-00
01-06-1-02-85	-a	-00	01-06-1-04-109	-a	-00	01-06-1-04-139	-a	-00
01-06-1-02-85	-b	-00	01-06-1-04-109	-b	-00	01-06-1-04-139	-b	-00
01-06-1-02-85	-c	-00	01-06-1-04-109	-c	-00	01-06-1-04-139	-c	-00
01-06-1-02-85	-d	-00	01-06-1-04-109	-d	-00	01-06-1-04-139	-d	-00
01-06-1-02-86	-a	-00	01-06-1-04-109	-g	-00	01-06-1-04-139	-f	-00
01-06-1-02-86	-b	-00	01-06-1-04-110	-b	-00	01-06-1-04-139	-g	-00
01-06-1-02-86	-f	-00	01-06-1-04-110	-c	-00	01-06-1-04-140	-a	-00
01-06-1-02-86	-h	-00	01-06-1-04-110	-f	-00	01-06-1-04-140	-d	-00
01-06-1-02-87	-b	-00	01-06-1-04-111	-b	-00	01-06-1-04-140	-h	-00
01-06-1-02-87	-f	-00	01-06-1-04-111	-i	-00	01-06-1-04-141	-b	-00
01-06-1-02-87	-g	-00	01-06-1-04-111	-j	-00	01-06-1-04-141	-d	-00
01-06-1-02-87	-l	-00	01-06-1-04-112	-a	-00	01-06-1-04-149	-b	-00
01-06-1-02-87	-m	-00	01-06-1-04-112	-b	-00	01-06-1-04-149	-c	-00
01-06-1-02-88	-a	-00	01-06-1-04-112	-d	-00	01-06-1-04-149	-d	-00
01-06-1-02-88	-c	-00	01-06-1-04-112	-g	-00	01-06-1-04-149	-f	-00
01-06-1-02-88	-d	-00	01-06-1-04-123	-a	-00	01-06-1-04-150	-b	-00
01-06-1-02-88	-f	-00	01-06-1-04-123	-b	-00	01-06-1-04-150	-c	-00
01-06-1-02-88	-g	-00	01-06-1-04-123	-c	-00	01-06-1-04-150	-d	-00
01-06-1-02-88	-h	-00	01-06-1-04-123	-f	-00	01-06-1-04-151	-a	-00
01-06-1-02-88	-k	-00	01-06-1-04-124	-a	-00	01-06-1-04-151	-b	-00
01-06-1-02-88	-m	-00	01-06-1-04-124	-b	-00	01-06-1-04-152	-a	-01
01-06-1-02-88	-o	-00	01-06-1-04-124	-c	-00	01-06-1-04-152	-a	-99
01-06-1-02-88	-p	-00	01-06-1-04-124	-d	-00	01-06-1-04-152	-c	-00
01-06-1-02-88	-r	-00	01-06-1-04-124	-f	-00	01-06-1-04-154	-d	-00
01-06-1-02-89	-a	-00	01-06-1-04-124	-i	-00	01-06-1-04-154	-f	-00
01-06-1-02-89	-d	-00	01-06-1-04-124	-j	-00	01-06-1-04-155	-a	-00

01-06-1-04-155	-b	-00	01-06-1-04-93	-a	-00	01-06-1-05-211	-g	-00
01-06-1-04-155	-f	-00	01-06-1-04-93	-b	-00	01-06-1-05-213	-h	-00
01-06-1-04-155	-i	-00	01-06-1-04-93	-c	-00	01-06-1-05-215	-f	-00
01-06-1-04-156	-a	-00	01-06-1-04-93	-d	-00	01-06-1-05-219	-b	-00
01-06-1-04-156	-b	-00	01-06-1-04-93	-g	-00	01-06-1-05-219	-g	-00
01-06-1-04-164	-b	-00	01-06-1-04-93	-h	-00	01-06-1-05-223	-c	-00
01-06-1-04-164	-d	-00	01-06-1-04-93	-i	-00	01-06-1-05-227	-d	-00
01-06-1-04-168	-a	-00	01-06-1-04-94	-d	-00	01-06-1-05-239	-k	-00
01-06-1-04-170	-c	-00	01-06-1-04-94	-f	-00	01-06-1-05-240	-a	-00
01-06-1-04-170	-f	-00	01-06-1-04-94	-g	-00	01-06-1-05-247	-a	-00
01-06-1-04-170	-g	-00	01-06-1-05-187	-a	-00	01-06-1-05-248	-b	-00
01-06-1-04-183	-d	-00	01-06-1-05-187	-b	-00	01-06-1-05-249	-c	-00
01-06-1-04-184	-c	-00	01-06-1-05-188	-b	-00	01-06-1-05-249	-d	-00
01-06-1-04-185	-d	-00	01-06-1-05-188	-c	-00	01-06-1-05-249	-f	-00
01-06-1-04-185	-i	-00	01-06-1-05-188	-k	-00	01-06-1-05-249	-j	-00
01-06-1-04-253	-b	-00	01-06-1-05-189	-b	-00	01-06-1-05-250	-a	-00
01-06-1-04-253	-l	-00	01-06-1-05-189	-d	-00	01-06-1-05-250	-b	-00
01-06-1-04-66	-c	-00	01-06-1-05-189	-f	-00	01-06-1-05-251	-a	-00
01-06-1-04-67	-a	-00	01-06-1-05-190	-b	-00	01-06-1-05-251	-b	-00
01-06-1-04-67	-b	-00	01-06-1-05-190	-c	-00	01-06-1-05-251	-f	-00
01-06-1-04-74	-a	-00	01-06-1-05-190	-d	-00	01-06-2-08-1	-a	-00
01-06-1-04-74	-b	-00	01-06-1-05-190	-g	-00	01-06-2-08-1	-b	-00
01-06-1-04-74	-c	-00	01-06-1-05-190	-j	-00	01-06-2-08-1	-c	-00
01-06-1-04-74	-d	-00	01-06-1-05-191	-b	-00	01-06-2-08-10	-a	-00
01-06-1-04-75	-a	-00	01-06-1-05-191	-g	-00	01-06-2-08-10	-b	-00
01-06-1-04-75	-b	-01	01-06-1-05-192	-i	-00	01-06-2-08-10	-c	-00
01-06-1-04-75	-b	-99	01-06-1-05-196	-d	-00	01-06-2-08-11	-a	-01
01-06-1-04-75	-c	-00	01-06-1-05-198	-b	-00	01-06-2-08-11	-a	-99
01-06-1-04-75	-d	-00	01-06-1-05-198	-c	-00	01-06-2-08-11	-d	-00
01-06-1-04-76	-a	-00	01-06-1-05-198	-d	-00	01-06-2-08-12	-a	-01
01-06-1-04-76	-b	-00	01-06-1-05-198	-h	-00	01-06-2-08-12	-a	-99
01-06-1-04-77	-a	-00	01-06-1-05-198	-i	-00	01-06-2-08-12	-b	-00
01-06-1-04-77	-b	-00	01-06-1-05-204	-c	-00	01-06-2-08-12	-c	-00
01-06-1-04-77	-d	-00	01-06-1-05-205	-b	-00	01-06-2-08-12	-d	-00
01-06-1-04-80	-a	-00	01-06-1-05-205	-c	-00	01-06-2-08-12	-f	-00
01-06-1-04-91	-a	-00	01-06-1-05-206	-h	-00	01-06-2-08-12	-g	-00
01-06-1-04-91	-b	-01	01-06-1-05-209	-b	-00	01-06-2-08-12	-i	-00
01-06-1-04-91	-b	-99	01-06-1-05-209	-c	-00	01-06-2-08-12	-k	-01
01-06-1-04-91	-c	-00	01-06-1-05-209	-d	-00	01-06-2-08-12	-k	-99
01-06-1-04-92	-a	-01	01-06-1-05-209	-f	-00	01-06-2-08-13	-a	-00
01-06-1-04-92	-a	-99	01-06-1-05-210	-a	-00	01-06-2-08-13	-b	-00
01-06-1-04-92	-b	-00	01-06-1-05-210	-c	-00	01-06-2-08-13	-c	-00
01-06-1-04-92	-c	-00	01-06-1-05-210	-d	-00	01-06-2-08-13	-d	-00
01-06-1-04-92	-d	-00	01-06-1-05-210	-f	-00	01-06-2-08-14	-a	-00
01-06-1-04-92	-h	-00	01-06-1-05-210	-h	-00	01-06-2-08-14	-b	-00
01-06-1-04-92	-i	-00	01-06-1-05-211	-c	-00	01-06-2-08-15	-a	-00

01-06-2-08-15	-b	-00	01-06-2-08-27	-a	-99	01-06-2-08-36	-b	-00
01-06-2-08-15	-c	-00	01-06-2-08-27	-b	-00	01-06-2-08-36	-f	-00
01-06-2-08-16	-a	-00	01-06-2-08-27	-c	-00	01-06-2-08-36	-g	-00
01-06-2-08-16	-b	-00	01-06-2-08-27	-d	-00	01-06-2-08-36	-h	-00
01-06-2-08-16	-c	-00	01-06-2-08-28	-a	-00	01-06-2-08-36	-i	-00
01-06-2-08-17	-a	-00	01-06-2-08-28	-b	-00	01-06-2-08-36	-j	-00
01-06-2-08-17	-b	-00	01-06-2-08-28	-c	-00	01-06-2-08-37	-a	-00
01-06-2-08-18	-a	-00	01-06-2-08-28	-d	-00	01-06-2-08-37	-c	-00
01-06-2-08-19	-a	-00	01-06-2-08-29	-a	-00	01-06-2-08-37	-d	-00
01-06-2-08-19	-b	-00	01-06-2-08-29	-b	-00	01-06-2-08-37	-f	-00
01-06-2-08-19	-c	-00	01-06-2-08-29	-c	-00	01-06-2-08-37	-g	-00
01-06-2-08-19	-d	-00	01-06-2-08-3	-a	-00	01-06-2-08-37	-h	-00
01-06-2-08-19	-f	-00	01-06-2-08-3	-c	-00	01-06-2-08-37	-i	-00
01-06-2-08-19	-h	-00	01-06-2-08-3	-d	-00	01-06-2-08-37	-j	-00
01-06-2-08-2	-a	-00	01-06-2-08-3	-f	-00	01-06-2-08-38	-a	-00
01-06-2-08-2	-b	-00	01-06-2-08-3	-h	-00	01-06-2-08-38	-b	-00
01-06-2-08-2	-c	-00	01-06-2-08-30	-a	-00	01-06-2-08-38	-c	-00
01-06-2-08-2	-d	-00	01-06-2-08-30	-b	-00	01-06-2-08-38	-d	-00
01-06-2-08-20	-a	-00	01-06-2-08-30	-c	-00	01-06-2-08-38	-f	-00
01-06-2-08-20	-b	-00	01-06-2-08-31	-a	-00	01-06-2-08-39	-a	-00
01-06-2-08-20	-c	-00	01-06-2-08-31	-b	-00	01-06-2-08-39	-b	-00
01-06-2-08-20	-d	-00	01-06-2-08-31	-c	-00	01-06-2-08-39	-c	-01
01-06-2-08-21	-a	-00	01-06-2-08-31	-d	-00	01-06-2-08-39	-c	-99
01-06-2-08-21	-c	-00	01-06-2-08-31	-f	-00	01-06-2-08-39	-f	-00
01-06-2-08-21	-d	-00	01-06-2-08-32	-a	-00	01-06-2-08-39	-g	-00
01-06-2-08-21	-g	-00	01-06-2-08-32	-c	-00	01-06-2-08-39	-j	-01
01-06-2-08-22	-a	-00	01-06-2-08-32	-d	-00	01-06-2-08-39	-j	-99
01-06-2-08-22	-b	-00	01-06-2-08-32	-h	-00	01-06-2-08-4	-a	-00
01-06-2-08-23	-a	-00	01-06-2-08-33	-a	-00	01-06-2-08-4	-b	-00
01-06-2-08-23	-b	-00	01-06-2-08-33	-b	-00	01-06-2-08-4	-c	-00
01-06-2-08-23	-c	-00	01-06-2-08-33	-c	-00	01-06-2-08-40	-a	-00
01-06-2-08-23	-h	-00	01-06-2-08-34	-a	-00	01-06-2-08-40	-b	-01
01-06-2-08-24	-a	-00	01-06-2-08-34	-b	-00	01-06-2-08-40	-c	-00
01-06-2-08-24	-b	-00	01-06-2-08-34	-c	-00	01-06-2-08-41	-a	-00
01-06-2-08-24	-c	-00	01-06-2-08-34	-d	-00	01-06-2-08-41	-b	-00
01-06-2-08-24	-d	-00	01-06-2-08-34	-f	-00	01-06-2-08-41	-c	-00
01-06-2-08-24	-f	-00	01-06-2-08-34	-g	-00	01-06-2-08-41	-d	-00
01-06-2-08-25	-a	-00	01-06-2-08-34	-i	-00	01-06-2-08-41	-f	-00
01-06-2-08-25	-b	-00	01-06-2-08-34	-j	-00	01-06-2-08-41	-g	-00
01-06-2-08-25	-c	-00	01-06-2-08-35	-a	-00	01-06-2-08-41	-i	-00
01-06-2-08-25	-d	-00	01-06-2-08-35	-b	-00	01-06-2-08-41	-j	-00
01-06-2-08-26	-b	-00	01-06-2-08-35	-c	-00	01-06-2-08-41	-k	-00
01-06-2-08-26	-c	-00	01-06-2-08-35	-d	-00	01-06-2-08-41	-l	-00
01-06-2-08-26	-d	-00	01-06-2-08-35	-f	-00	01-06-2-08-41	-n	-00
01-06-2-08-26	-f	-00	01-06-2-08-35	-g	-00	01-06-2-08-41	-p	-00
01-06-2-08-27	-a	-01	01-06-2-08-36	-a	-00	01-06-2-08-42	-a	-00

01-06-2-08-42	-b	-00	01-06-2-08-9	-a	-00	01-06-2-12-49	-a	-00
01-06-2-08-42	-c	-00	01-06-2-08-9	-b	-00	01-06-2-12-49	-b	-00
01-06-2-08-42	-d	-00	01-06-2-08-9	-c	-00	01-06-2-12-49	-c	-00
01-06-2-08-42	-f	-00	01-06-2-08-9	-d	-00	01-06-2-12-49	-d	-00
01-06-2-08-42	-g	-00	01-06-2-08-9	-f	-00	01-06-2-12-49	-f	-00
01-06-2-08-42	-h	-00	01-06-2-08-9	-g	-00	01-06-2-12-49	-g	-00
01-06-2-08-42	-j	-00	01-06-2-08-9	-h	-00	01-06-2-12-49	-h	-00
01-06-2-08-42	-k	-00	01-06-2-08-9	-i	-00	01-06-2-12-50	-a	-00
01-06-2-08-42	-l	-01	01-06-2-08-9	-j	-00	01-06-2-12-50	-b	-00
01-06-2-08-42	-l	-99	01-06-2-12-43	-a	-00	01-06-2-12-50	-c	-00
01-06-2-08-42	-m	-01	01-06-2-12-43	-b	-01	01-06-2-12-50	-f	-00
01-06-2-08-42	-m	-99	01-06-2-12-43	-b	-02	01-06-2-12-50	-h	-00
01-06-2-08-5	-a	-00	01-06-2-12-43	-b	-04	01-06-2-12-50	-i	-00
01-06-2-08-5	-b	-00	01-06-2-12-43	-b	-99	01-06-2-12-50	-j	-00
01-06-2-08-5	-c	-00	01-06-2-12-43	-d	-00	01-06-2-12-50	-k	-00
01-06-2-08-5	-d	-00	01-06-2-12-44	-a	-00	01-06-2-12-51	-a	-00
01-06-2-08-5	-f	-00	01-06-2-12-45	-a	-00	01-06-2-12-51	-d	-00
01-06-2-08-5	-g	-00	01-06-2-12-45	-b	-00	01-06-2-12-51	-f	-00
01-06-2-08-5	-h	-00	01-06-2-12-45	-c	-00	01-06-2-12-52	-a	-00
01-06-2-08-5	-i	-00	01-06-2-12-45	-d	-00	01-06-2-12-53	-a	-00
01-06-2-08-5	-j	-00	01-06-2-12-45	-f	-00	01-06-2-12-54	-a	-00
01-06-2-08-5	-k	-00	01-06-2-12-45	-g	-00	01-06-2-12-54	-b	-00
01-06-2-08-5	-l	-00	01-06-2-12-45	-i	-00	01-06-2-12-54	-c	-00
01-06-2-08-5	-m	-00	01-06-2-12-45	-j	-00	01-06-2-12-54	-d	-00
01-06-2-08-6	-a	-00	01-06-2-12-46	-a	-00	01-06-2-12-54	-f	-00
01-06-2-08-6	-b	-00	01-06-2-12-46	-b	-00	01-06-2-12-54	-g	-00
01-06-2-08-6	-c	-00	01-06-2-12-46	-c	-00	01-06-2-12-55	-a	-00
01-06-2-08-6	-d	-00	01-06-2-12-46	-d	-00	01-06-2-12-55	-b	-00
01-06-2-08-6	-f	-00	01-06-2-12-46	-f	-00	01-06-2-12-55	-c	-00
01-06-2-08-6	-g	-00	01-06-2-12-46	-g	-01	01-06-2-12-55	-d	-00
01-06-2-08-6	-h	-00	01-06-2-12-46	-h	-00	01-06-2-12-56	-a	-00
01-06-2-08-7	-a	-00	01-06-2-12-46	-i	-00	01-06-2-12-56	-b	-00
01-06-2-08-7	-b	-00	01-06-2-12-46	-j	-00	01-06-2-12-57	-a	-00
01-06-2-08-7	-d	-00	01-06-2-12-46	-k	-00	01-06-2-12-58	-a	-00
01-06-2-08-7	-g	-00	01-06-2-12-47	-a	-00	01-06-2-12-59	-a	-00
01-06-2-08-7	-h	-00	01-06-2-12-47	-b	-00	01-06-2-12-60	-a	-00
01-06-2-08-8	-a	-00	01-06-2-12-47	-c	-01	01-06-2-12-60	-b	-00
01-06-2-08-8	-b	-00	01-06-2-12-47	-d	-00	01-06-2-12-60	-c	-00
01-06-2-08-8	-c	-00	01-06-2-12-47	-f	-00	01-06-2-12-61	-a	-00
01-06-2-08-8	-d	-00	01-06-2-12-47	-g	-00	01-06-2-12-61	-b	-00
01-06-2-08-8	-f	-00	01-06-2-12-47	-h	-00	01-06-2-12-61	-c	-00
01-06-2-08-8	-g	-00	01-06-2-12-48	-a	-00	01-06-2-12-61	-d	-00
01-06-2-08-8	-h	-00	01-06-2-12-48	-b	-00	01-06-2-12-62	-a	-00
01-06-2-08-8	-i	-00	01-06-2-12-48	-c	-00	01-06-2-12-62	-b	-00
01-06-2-08-8	-j	-00	01-06-2-12-48	-f	-00	01-06-2-12-62	-c	-00
01-06-2-08-8	-k	-00	01-06-2-12-48	-g	-00	01-06-2-12-63	-a	-00

01-06-2-12-63	-b	-00	01-06-2-12-71	-m	-00	01-06-2-12-77	-m	-00
01-06-2-12-63	-c	-00	01-06-2-12-72	-a	-00	01-06-2-12-78	-a	-00
01-06-2-12-63	-d	-00	01-06-2-12-72	-b	-00	01-06-2-12-78	-b	-00
01-06-2-12-63	-f	-00	01-06-2-12-72	-d	-00	01-06-2-12-78	-c	-00
01-06-2-12-63	-g	-00	01-06-2-12-72	-f	-00	01-06-2-12-78	-f	-00
01-06-2-12-64	-a	-00	01-06-2-12-72	-g	-00	01-06-2-12-79	-a	-00
01-06-2-12-64	-b	-00	01-06-2-12-73	-a	-00	01-06-2-12-79	-b	-00
01-06-2-12-64	-c	-00	01-06-2-12-73	-b	-00	01-06-2-12-79	-c	-00
01-06-2-12-64	-d	-00	01-06-2-12-73	-c	-00	01-06-2-12-79	-d	-00
01-06-2-12-64	-f	-00	01-06-2-12-73	-d	-00	01-06-2-12-80	-a	-00
01-06-2-12-64	-g	-00	01-06-2-12-73	-f	-00	01-06-2-12-80	-c	-00
01-06-2-12-65	-a	-00	01-06-2-12-73	-g	-00	01-06-2-12-80	-d	-00
01-06-2-12-66	-a	-00	01-06-2-12-73	-h	-00	01-06-2-12-80	-f	-00
01-06-2-12-66	-b	-00	01-06-2-12-73	-i	-00	01-06-2-12-80	-g	-00
01-06-2-12-66	-d	-00	01-06-2-12-73	-j	-00	01-06-2-12-80	-h	-00
01-06-2-12-66	-f	-00	01-06-2-12-73	-k	-00	01-06-2-12-81	-a	-00
01-06-2-12-66	-g	-00	01-06-2-12-73	-l	-00	01-06-2-12-81	-b	-00
01-06-2-12-66	-j	-00	01-06-2-12-73	-m	-00	01-06-2-12-81	-c	-00
01-06-2-12-66	-k	-00	01-06-2-12-74	-a	-00	01-06-2-12-81	-f	-00
01-06-2-12-66	-l	-00	01-06-2-12-74	-b	-00	01-06-2-12-81	-i	-00
01-06-2-12-66	-m	-00	01-06-2-12-74	-c	-00	01-06-2-12-82	-b	-00
01-06-2-12-67	-a	-00	01-06-2-12-74	-d	-00	01-06-2-12-82	-c	-00
01-06-2-12-67	-b	-00	01-06-2-12-74	-f	-00	01-06-2-12-82	-d	-00
01-06-2-12-67	-c	-00	01-06-2-12-74	-g	-00	01-06-2-12-82	-f	-00
01-06-2-12-67	-d	-00	01-06-2-12-74	-h	-00	01-06-2-12-82	-g	-00
01-06-2-12-68	-a	-00	01-06-2-12-74	-k	-00	01-06-2-12-82	-h	-00
01-06-2-12-68	-b	-00	01-06-2-12-74	-n	-00	01-06-2-12-82	-i	-00
01-06-2-12-68	-c	-00	01-06-2-12-75	-a	-00	01-06-2-12-82	-j	-00
01-06-2-12-68	-d	-00	01-06-2-12-75	-b	-00	01-06-2-12-82	-k	-00
01-06-2-12-68	-f	-00	01-06-2-12-76	-a	-00	01-06-2-12-82	-l	-00
01-06-2-12-69	-a	-00	01-06-2-12-76	-b	-00	01-06-2-12-83	-a	-00
01-06-2-12-69	-b	-00	01-06-2-12-76	-c	-00	01-06-2-12-83	-b	-00
01-06-2-12-69	-c	-00	01-06-2-12-76	-d	-00	01-06-2-12-83	-c	-00
01-06-2-12-69	-d	-00	01-06-2-12-76	-g	-00	01-06-2-12-83	-d	-00
01-06-2-12-69	-f	-00	01-06-2-12-76	-h	-00	01-06-2-12-83	-f	-00
01-06-2-12-70	-a	-00	01-06-2-12-76	-i	-00	01-06-2-12-83	-g	-00
01-06-2-12-71	-a	-00	01-06-2-12-77	-a	-00	01-06-2-12-83	-h	-00
01-06-2-12-71	-b	-00	01-06-2-12-77	-b	-00	01-06-2-12-83	-i	-00
01-06-2-12-71	-c	-00	01-06-2-12-77	-c	-00	01-06-2-12-84	-a	-00
01-06-2-12-71	-d	-00	01-06-2-12-77	-d	-00	01-06-2-12-84	-b	-00
01-06-2-12-71	-f	-00	01-06-2-12-77	-f	-00	01-06-2-12-84	-c	-00
01-06-2-12-71	-g	-00	01-06-2-12-77	-g	-00	01-06-2-12-84	-d	-00
01-06-2-12-71	-i	-00	01-06-2-12-77	-h	-00	01-06-2-12-85	-a	-00
01-06-2-12-71	-j	-00	01-06-2-12-77	-j	-00	01-06-2-12-85	-b	-00
01-06-2-12-71	-k	-00	01-06-2-12-77	-k	-00	01-06-2-12-85	-c	-00
01-06-2-12-71	-l	-00	01-06-2-12-77	-l	-00	01-06-2-12-85	-d	-00

01-06-2-12-85	-f	-00	01-06-2-14-103	-c	-00	01-06-2-14-118	-h	-00
01-06-2-12-86	-a	-00	01-06-2-14-103	-d	-00	01-06-2-14-119	-b	-00
01-06-2-12-86	-b	-00	01-06-2-14-103	-f	-00	01-06-2-14-119	-c	-00
01-06-2-12-86	-c	-00	01-06-2-14-104	-a	-00	01-06-2-14-119	-f	-00
01-06-2-12-86	-d	-00	01-06-2-14-104	-b	-00	01-06-2-14-119	-i	-00
01-06-2-12-87	-a	-00	01-06-2-14-104	-c	-00	01-06-2-14-119	-j	-00
01-06-2-12-87	-b	-00	01-06-2-14-104	-d	-00	01-06-2-14-119	-n	-00
01-06-2-12-88	-a	-00	01-06-2-14-105	-a	-00	01-06-2-14-119	-o	-00
01-06-2-12-88	-b	-00	01-06-2-14-105	-b	-00	01-06-2-14-120	-a	-00
01-06-2-12-89	-a	-00	01-06-2-14-105	-f	-00	01-06-2-14-120	-d	-00
01-06-2-12-89	-b	-00	01-06-2-14-106	-b	-00	01-06-2-14-120	-f	-00
01-06-2-12-89	-c	-00	01-06-2-14-107	-b	-00	01-06-2-14-120	-g	-00
01-06-2-12-89	-d	-00	01-06-2-14-107	-f	-00	01-06-2-14-121	-d	-00
01-06-2-12-89	-f	-00	01-06-2-14-107	-g	-00	01-06-2-14-122	-a	-00
01-06-2-12-90	-a	-00	01-06-2-14-107	-h	-00	01-06-2-14-122	-b	-00
01-06-2-12-90	-b	-00	01-06-2-14-107	-i	-00	01-06-2-14-122	-c	-00
01-06-2-12-91	-a	-00	01-06-2-14-107	-k	-00	01-06-2-14-122	-d	-00
01-06-2-12-91	-c	-00	01-06-2-14-107	-m	-00	01-06-2-14-123	-b	-00
01-06-2-12-92	-a	-00	01-06-2-14-107	-n	-00	01-06-2-14-123	-c	-00
01-06-2-12-92	-c	-00	01-06-2-14-107	-o	-00	01-06-2-14-123	-f	-00
01-06-2-12-92	-d	-00	01-06-2-14-108	-c	-00	01-06-2-14-123	-g	-00
01-06-2-12-92	-g	-00	01-06-2-14-108	-g	-00	01-06-2-14-123	-h	-00
01-06-2-12-92	-h	-00	01-06-2-14-108	-i	-00	01-06-2-14-123	-i	-00
01-06-2-12-92	-i	-00	01-06-2-14-109	-d	-00	01-06-2-14-123	-j	-00
01-06-2-12-93	-a	-00	01-06-2-14-110	-c	-00	01-06-2-14-124	-a	-00
01-06-2-12-93	-d	-00	01-06-2-14-110	-d	-00	01-06-2-14-124	-b	-00
01-06-2-12-93	-f	-00	01-06-2-14-111	-b	-00	01-06-2-14-124	-c	-00
01-06-2-12-93	-g	-00	01-06-2-14-112	-c	-00	01-06-2-14-124	-d	-00
01-06-2-12-94	-b	-00	01-06-2-14-112	-d	-00	01-06-2-14-124	-f	-00
01-06-2-12-94	-d	-00	01-06-2-14-113	-a	-00	01-06-2-14-124	-g	-00
01-06-2-12-94	-h	-00	01-06-2-14-113	-d	-00	01-06-2-14-125	-a	-00
01-06-2-12-95	-b	-00	01-06-2-14-113	-f	-00	01-06-2-14-125	-b	-01
01-06-2-12-95	-d	-00	01-06-2-14-113	-g	-00	01-06-2-14-125	-c	-00
01-06-2-12-95	-i	-00	01-06-2-14-114	-a	-00	01-06-2-14-125	-d	-99
01-06-2-12-96	-a	-00	01-06-2-14-114	-b	-00	01-06-2-14-126	-a	-00
01-06-2-12-97	-a	-00	01-06-2-14-114	-f	-00	01-06-2-14-126	-b	-00
01-06-2-12-97	-b	-00	01-06-2-14-114	-h	-00	01-06-2-14-126	-d	-00
01-06-2-12-97	-f	-00	01-06-2-14-114	-i	-00	01-06-2-14-128	-i	-00
01-06-2-12-97	-g	-00	01-06-2-14-114	-j	-00	01-06-2-14-129	-a	-00
01-06-2-12-97	-h	-00	01-06-2-14-115	-a	-00	01-06-2-14-129	-g	-00
01-06-2-12-97	-k	-00	01-06-2-14-116	-a	-00	01-06-2-14-129	-j	-00
01-06-2-14-100	-a	-00	01-06-2-14-116	-f	-00	01-06-2-14-129	-k	-00
01-06-2-14-101	-a	-00	01-06-2-14-116	-h	-00	01-06-2-14-130	-b	-00
01-06-2-14-101	-b	-00	01-06-2-14-116	-i	-00	01-06-2-14-130	-c	-00
01-06-2-14-101	-c	-00	01-06-2-14-117	-g	-00	01-06-2-14-130	-g	-00
01-06-2-14-103	-b	-00	01-06-2-14-118	-g	-00	01-06-2-14-130	-i	-00



01-06-2-14-130	-j	-00	01-06-2-14-143	-a	-00	01-06-2-15-171	-c	-00
01-06-2-14-130	-k	-00	01-06-2-14-143	-b	-00	01-06-2-15-171	-d	-00
01-06-2-14-131	-a	-00	01-06-2-14-143	-c	-00	01-06-2-15-171	-f	-00
01-06-2-14-131	-b	-00	01-06-2-14-143	-d	-00	01-06-2-15-171	-g	-00
01-06-2-14-132	-d	-00	01-06-2-14-143	-f	-00	01-06-2-15-172	-a	-00
01-06-2-14-133	-a	-00	01-06-2-14-143	-h	-00	01-06-2-15-172	-b	-00
01-06-2-14-133	-c	-00	01-06-2-14-143	-i	-00	01-06-2-15-172	-c	-00
01-06-2-14-134	-a	-00	01-06-2-14-143	-j	-00	01-06-2-15-172	-d	-00
01-06-2-14-134	-c	-00	01-06-2-14-143	-k	-00	01-06-2-15-172	-f	-00
01-06-2-14-134	-d	-00	01-06-2-14-143	-l	-00	01-06-2-15-172	-g	-00
01-06-2-14-134	-f	-00	01-06-2-14-144	-a	-00	01-06-2-15-173	-b	-00
01-06-2-14-135	-a	-00	01-06-2-14-144	-b	-00	01-06-2-15-173	-c	-00
01-06-2-14-135	-b	-00	01-06-2-14-144	-c	-00	01-06-2-15-173	-d	-00
01-06-2-14-135	-c	-00	01-06-2-14-145	-d	-00	01-06-2-15-173	-h	-00
01-06-2-14-137	-c	-00	01-06-2-14-145	-f	-00	01-06-2-15-174	-c	-00
01-06-2-14-137	-d	-00	01-06-2-14-147	-b	-00	01-06-2-15-174	-d	-00
01-06-2-14-137	-f	-00	01-06-2-14-147	-c	-00	01-06-2-15-174	-h	-00
01-06-2-14-138	-c	-00	01-06-2-14-147	-f	-00	01-06-2-15-174	-j	-00
01-06-2-14-139	-a	-00	01-06-2-14-147	-g	-00	01-06-2-15-182	-a	-00
01-06-2-14-139	-c	-00	01-06-2-14-147	-h	-00	01-06-2-15-182	-b	-00
01-06-2-14-139	-d	-00	01-06-2-14-148	-b	-00	01-06-2-15-183	-a	-00
01-06-2-14-139	-f	-00	01-06-2-14-149	-a	-00	01-06-2-15-183	-b	-00
01-06-2-14-139	-h	-00	01-06-2-14-149	-b	-00	01-06-2-15-183	-c	-00
01-06-2-14-139	-j	-00	01-06-2-14-149	-c	-00	01-06-2-15-184	-b	-00
01-06-2-14-139	-l	-00	01-06-2-14-149	-d	-00	01-06-2-15-184	-c	-00
01-06-2-14-139	-m	-00	01-06-2-14-149	-f	-00	01-06-2-15-184	-d	-00
01-06-2-14-139	-o	-00	01-06-2-14-150	-a	-00	01-06-2-15-184	-f	-00
01-06-2-14-139	-p	-00	01-06-2-14-150	-c	-00	01-06-2-15-185	-b	-00
01-06-2-14-140	-b	-00	01-06-2-14-150	-f	-00	01-06-2-15-185	-c	-00
01-06-2-14-140	-c	-00	01-06-2-14-150	-g	-00	01-06-2-15-185	-d	-00
01-06-2-14-140	-d	-00	01-06-2-14-150	-h	-00	01-06-2-15-185	-f	-00
01-06-2-14-141	-a	-00	01-06-2-14-150	-i	-00	01-06-2-15-185	-g	-00
01-06-2-14-141	-c	-00	01-06-2-14-99	-c	-00	01-06-2-15-185	-h	-00
01-06-2-14-141	-d	-00	01-06-2-15-160	-a	-00	01-06-2-15-186	-b	-00
01-06-2-14-141	-f	-00	01-06-2-15-160	-c	-00	01-06-2-15-186	-c	-00
01-06-2-14-141	-h	-00	01-06-2-15-160	-d	-00	01-06-2-15-187	-a	-00
01-06-2-14-141	-i	-00	01-06-2-15-161	-c	-00	01-06-2-15-187	-b	-00
01-06-2-14-142	-a	-00	01-06-2-15-161	-f	-00	01-06-2-15-187	-c	-00
01-06-2-14-142	-b	-99	01-06-2-15-162	-b	-00	01-06-2-15-187	-f	-00
01-06-2-14-142	-c	-00	01-06-2-15-163	-a	-00	01-06-2-15-187	-h	-00
01-06-2-14-142	-d	-00	01-06-2-15-163	-b	-00	01-06-2-15-188	-a	-00
01-06-2-14-142	-f	-00	01-06-2-15-163	-c	-00	01-06-2-15-188	-g	-00
01-06-2-14-142	-g	-99	01-06-2-15-170	-b	-00	01-06-2-15-188	-h	-00
01-06-2-14-142	-h	-00	01-06-2-15-170	-c	-00	01-06-2-15-188	-i	-00
01-06-2-14-142	-i	-00	01-06-2-15-170	-d	-00	01-06-2-15-188	-j	-00
01-06-2-14-142	-j	-00	01-06-2-15-171	-b	-00	01-06-2-15-188	-k	-00

01-06-2-15-196	-c	-00	01-06-2-15-213	-d	-00	01-06-2-15-226	-m	-00
01-06-2-15-197	-b	-00	01-06-2-15-213	-f	-00	01-06-2-15-226	-n	-00
01-06-2-15-197	-d	-00	01-06-2-15-213	-g	-00	01-06-2-15-226	-o	-00
01-06-2-15-197	-f	-00	01-06-2-15-214	-a	-00	01-06-2-15-226	-p	-00
01-06-2-15-197	-g	-00	01-06-2-15-214	-d	-00	01-06-2-15-226	-r	-00
01-06-2-15-197	-h	-00	01-06-2-15-214	-f	-00	01-06-2-15-226	-t	-00
01-06-2-15-198	-a	-00	01-06-2-15-215	-a	-00	01-06-2-16-136	-a	-00
01-06-2-15-199	-b	-00	01-06-2-15-215	-c	-00	01-06-2-16-136	-b	-00
01-06-2-15-199	-c	-00	01-06-2-15-215	-d	-00	01-06-2-16-136	-g	-00
01-06-2-15-199	-d	-00	01-06-2-15-215	-f	-00	01-06-2-16-151	-d	-00
01-06-2-15-199	-f	-00	01-06-2-15-215	-h	-00	01-06-2-16-151	-f	-00
01-06-2-15-199	-g	-00	01-06-2-15-215	-i	-00	01-06-2-16-151	-g	-00
01-06-2-15-199	-h	-00	01-06-2-15-216	-b	-00	01-06-2-16-152	-b	-00
01-06-2-15-200	-a	-00	01-06-2-15-216	-c	-00	01-06-2-16-152	-c	-00
01-06-2-15-200	-b	-00	01-06-2-15-216	-f	-00	01-06-2-16-152	-d	-01
01-06-2-15-200	-c	-00	01-06-2-15-216	-h	-00	01-06-2-16-152	-d	-99
01-06-2-15-200	-d	-00	01-06-2-15-217	-a	-00	01-06-2-16-153	-c	-00
01-06-2-15-200	-g	-00	01-06-2-15-217	-d	-00	01-06-2-16-153	-g	-00
01-06-2-15-206	-b	-00	01-06-2-15-217	-f	-00	01-06-2-16-153	-h	-00
01-06-2-15-206	-f	-00	01-06-2-15-218	-a	-00	01-06-2-16-154	-b	-00
01-06-2-15-206	-g	-00	01-06-2-15-218	-b	-00	01-06-2-16-154	-c	-00
01-06-2-15-206	-h	-00	01-06-2-15-218	-c	-00	01-06-2-16-154	-d	-00
01-06-2-15-206	-j	-00	01-06-2-15-218	-d	-00	01-06-2-16-155	-a	-00
01-06-2-15-207	-a	-00	01-06-2-15-218	-f	-00	01-06-2-16-155	-d	-00
01-06-2-15-207	-b	-00	01-06-2-15-218	-g	-00	01-06-2-16-155	-h	-00
01-06-2-15-207	-c	-00	01-06-2-15-218	-h	-00	01-06-2-16-156	-d	-00
01-06-2-15-209	-a	-00	01-06-2-15-218	-i	-00	01-06-2-16-156	-i	-00
01-06-2-15-209	-b	-00	01-06-2-15-219	-c	-00	01-06-2-16-156	-j	-00
01-06-2-15-209	-c	-00	01-06-2-15-219	-d	-00	01-06-2-16-156	-k	-00
01-06-2-15-209	-d	-00	01-06-2-15-219A	-a	-00	01-06-2-16-156	-l	-00
01-06-2-15-209	-f	-00	01-06-2-15-219A	-c	-00	01-06-2-16-156	-m	-00
01-06-2-15-209	-g	-00	01-06-2-15-219A	-d	-00	01-06-2-16-156	-o	-00
01-06-2-15-210	-a	-00	01-06-2-15-220	-a	-00	01-06-2-16-157	-ax	-00
01-06-2-15-210	-b	-00	01-06-2-15-220	-b	-00	01-06-2-16-157	-bx	-00
01-06-2-15-210	-c	-00	01-06-2-15-221	-c	-00	01-06-2-16-157	-c	-00
01-06-2-15-210	-f	-00	01-06-2-15-222	-b	-00	01-06-2-16-157	-h	-00
01-06-2-15-211	-b	-00	01-06-2-15-222	-d	-00	01-06-2-16-157	-k	-00
01-06-2-15-211	-c	-00	01-06-2-15-223	-a	-00	01-06-2-16-157	-n	-00
01-06-2-15-211	-d	-00	01-06-2-15-223	-b	-00	01-06-2-16-157	-o	-00
01-06-2-15-211	-f	-00	01-06-2-15-224	-d	-00	01-06-2-16-157	-p	-00
01-06-2-15-212	-b	-00	01-06-2-15-225	-c	-00	01-06-2-16-157	-r	-00
01-06-2-15-212	-d	-00	01-06-2-15-225	-g	-00	01-06-2-16-157	-s	-00
01-06-2-15-212	-f	-00	01-06-2-15-226	-f	-00	01-06-2-16-157	-t	-00
01-06-2-15-213	-a	-00	01-06-2-15-226	-j	-00	01-06-2-16-164	-b	-00
01-06-2-15-213	-b	-00	01-06-2-15-226	-k	-00	01-06-2-16-164	-c	-00
01-06-2-15-213	-c	-00	01-06-2-15-226	-l	-00	01-06-2-16-164	-d	-00

01-06-2-16-164 -f -00	01-06-2-16-194 -f -00	01-06-2-16-230 -a -00
01-06-2-16-164 -g -00	01-06-2-16-194 -g -00	01-06-2-16-230 -b -00
01-06-2-16-164 -l -00	01-06-2-16-194 -h -00	01-06-2-16-230 -j -00
01-06-2-16-165 -a -00	01-06-2-16-194 -i -00	01-06-2-16-231 -c -00
01-06-2-16-165 -b -00	01-06-2-16-194 -k -00	01-06-2-16-231 -i -00
01-06-2-16-166 -a -00	01-06-2-16-195 -a -00	01-06-2-16-232 -a -00
01-06-2-16-166 -b -00	01-06-2-16-195 -c -00	01-06-2-16-232 -b -00
01-06-2-16-166 -c -00	01-06-2-16-195 -d -00	01-06-2-16-232 -c -00
01-06-2-16-166 -d -00	01-06-2-16-195 -f -00	01-06-2-16-232 -d -00
01-06-2-16-166 -f -00	01-06-2-16-195 -g -00	01-06-2-16-232 -f -00
01-06-2-16-166 -g -00	01-06-2-16-195 -h -00	01-06-2-16-232 -g -00
01-06-2-16-166 -h -00	01-06-2-16-195 -i -00	01-06-2-16-233 -a -00
01-06-2-16-166 -i -00	01-06-2-16-195 -j -00	01-06-2-16-233 -b -00
01-06-2-16-167 -c -00	01-06-2-16-195 -k -00	01-06-2-16-233 -c -00
01-06-2-16-167 -d -00	01-06-2-16-195 -l -00	01-06-2-16-233 -d -00
01-06-2-16-167 -h -00	01-06-2-16-195 -m -00	01-06-2-16-234 -a -00
01-06-2-16-167 -j -00	01-06-2-16-195 -o -00	01-06-2-16-234 -b -00
01-06-2-16-168 -a -00	01-06-2-16-195 -r -00	01-06-2-16-234 -c -00
01-06-2-16-176 -d -00	01-06-2-16-201 -a -00	01-06-2-16-234 -d -00
01-06-2-16-176 -f -00	01-06-2-16-201 -b -00	01-06-2-16-234 -f -00
01-06-2-16-179 -a -00	01-06-2-16-201 -c -00	01-06-2-16-235 -a -00
01-06-2-16-179 -g -00	01-06-2-16-201 -f -00	01-06-2-16-235 -b -00
01-06-2-16-179 -i -00	01-06-2-16-201 -g -00	01-06-2-16-235 -f -00
01-06-2-16-181 -a -00	01-06-2-16-201 -i -00	01-06-2-16-235 -g -00
01-06-2-16-181 -b -00	01-06-2-16-202 -b -00	01-06-2-16-235 -i -00
01-06-2-16-181 -c -00	01-06-2-16-202 -c -00	01-06-2-16-235 -j -00
01-06-2-16-181 -d -00	01-06-2-16-202 -d -00	01-06-2-16-236 -b -00
01-06-2-16-189 -a -00	01-06-2-16-202 -f -00	01-06-2-16-236 -c -00
01-06-2-16-189 -b -00	01-06-2-16-203 -a -00	01-06-2-16-236 -f -00
01-06-2-16-189 -f -00	01-06-2-16-203 -b -00	01-06-2-16-236 -g -00
01-06-2-16-189 -g -00	01-06-2-16-203 -c -00	01-06-2-16-236 -h -00
01-06-2-16-189 -h -00	01-06-2-16-204 -c -00	01-06-2-16-237 -b -00
01-06-2-16-190 -a -00	01-06-2-16-204 -d -00	01-06-2-16-237 -c -00
01-06-2-16-190 -d -00	01-06-2-16-204 -f -00	01-06-2-16-237 -d -00
01-06-2-16-190 -h -00	01-06-2-16-205 -b -00	01-06-2-16-237 -g -00
01-06-2-16-190 -i -00	01-06-2-16-205 -c -00	01-06-2-16-237 -h -00
01-06-2-16-191 -b -00	01-06-2-16-205 -d -00	01-06-2-16-237 -i -00
01-06-2-16-191 -c -00	01-06-2-16-228 -a -00	01-06-2-16-237 -j -00
01-06-2-16-192 -d -00	01-06-2-16-228 -ax -00	01-06-2-16-238 -a -00
01-06-2-16-192 -g -00	01-06-2-16-228 -b -00	01-06-2-16-238 -b -00
01-06-2-16-192 -h -00	01-06-2-16-228 -bx -00	01-06-2-16-238 -c -00
01-06-2-16-193 -a -00	01-06-2-16-228 -g -00	01-06-2-16-239 -a -00
01-06-2-16-193 -b -00	01-06-2-16-228 -h -00	01-06-2-16-239 -c -00
01-06-2-16-193 -d -00	01-06-2-16-228 -i -00	01-06-2-16-239 -d -00
01-06-2-16-193 -f -00	01-06-2-16-228 -n -00	01-06-2-16-239 -f -00
01-06-2-16-194 -b -00	01-06-2-16-229 -h -00	01-06-2-16-239 -g -00

01-06-2-16-239	-h	-00	01-06-2-16-247	-b	-00	01-06-3-17-30	-f	-00
01-06-2-16-239	-i	-00	01-06-2-16-247	-c	-00	01-06-3-17-31	-b	-00
01-06-2-16-240	-b	-00	01-06-2-16-247	-d	-00	01-06-3-17-31	-c	-00
01-06-2-16-240	-c	-00	01-06-2-16-247	-f	-00	01-06-3-17-31	-d	-00
01-06-2-16-240	-d	-00	01-06-2-16-248	-b	-00	01-06-3-17-31	-f	-00
01-06-2-16-240	-f	-00	01-06-3-17-11	-l	-01	01-06-3-17-31	-g	-00
01-06-2-16-240	-h	-00	01-06-3-17-15	-c	-00	01-06-3-17-31	-h	-00
01-06-2-16-240	-i	-00	01-06-3-17-15	-d	-00	01-06-3-17-31	-m	-00
01-06-2-16-240	-k	-00	01-06-3-17-15	-f	-00	01-06-3-17-32	-a	-00
01-06-2-16-241	-a	-00	01-06-3-17-15	-l	-00	01-06-3-17-32	-b	-00
01-06-2-16-241	-b	-00	01-06-3-17-15	-n	-00	01-06-3-17-33	-a	-00
01-06-2-16-241	-c	-00	01-06-3-17-15	-o	-01	01-06-3-17-33	-b	-00
01-06-2-16-241	-d	-00	01-06-3-17-15	-o	-98	01-06-3-17-38	-b	-00
01-06-2-16-241	-f	-00	01-06-3-17-16	-k	-00	01-06-3-17-38	-c	-00
01-06-2-16-241	-g	-00	01-06-3-17-17	-a	-00	01-06-3-17-38	-d	-00
01-06-2-16-241	-h	-00	01-06-3-17-17	-h	-00	01-06-3-17-38	-g	-00
01-06-2-16-241	-i	-00	01-06-3-17-17	-i	-00	01-06-3-17-39	-b	-00
01-06-2-16-242	-a	-00	01-06-3-17-19	-b	-00	01-06-3-17-39	-d	-00
01-06-2-16-242	-d	-00	01-06-3-17-20	-c	-00	01-06-3-17-40	-c	-00
01-06-2-16-242	-f	-00	01-06-3-17-21	-b	-00	01-06-3-17-40	-f	-00
01-06-2-16-242	-h	-00	01-06-3-17-21	-c	-00	01-06-3-17-41	-b	-00
01-06-2-16-242	-i	-00	01-06-3-17-21	-f	-00	01-06-3-17-51	-f	-00
01-06-2-16-243	-a	-00	01-06-3-17-21	-h	-00	01-06-3-17-51	-i	-00
01-06-2-16-243	-c	-00	01-06-3-17-21	-k	-00	01-06-3-17-52	-d	-00
01-06-2-16-243	-d	-00	01-06-3-17-21	-m	-00	01-06-3-17-53	-b	-00
01-06-2-16-243	-f	-00	01-06-3-17-22	-b	-00	01-06-3-17-53	-d	-00
01-06-2-16-244	-a	-00	01-06-3-17-22	-h	-00	01-06-3-17-7	-c	-00
01-06-2-16-244	-b	-00	01-06-3-17-22	-i	-00	01-06-3-17-7	-f	-00
01-06-2-16-244	-c	-00	01-06-3-17-22	-j	-00	01-06-3-17-7	-h	-00
01-06-2-16-244	-d	-00	01-06-3-17-22	-s	-00	01-06-3-17-7	-i	-00
01-06-2-16-244	-f	-00	01-06-3-17-22A	-c	-00	01-06-3-17-7	-k	-00
01-06-2-16-245	-a	-00	01-06-3-17-22A	-g	-00	01-06-3-17-7	-l	-00
01-06-2-16-245	-b	-00	01-06-3-17-22A	-h	-00	01-06-3-18-100	-f	-00
01-06-2-16-245	-c	-00	01-06-3-17-23	-a	-00	01-06-3-18-110	-b	-00
01-06-2-16-245	-d	-00	01-06-3-17-23	-f	-00	01-06-3-18-110	-f	-00
01-06-2-16-245	-f	-00	01-06-3-17-23	-h	-00	01-06-3-18-110	-h	-00
01-06-2-16-246	-b	-00	01-06-3-17-24	-c	-00	01-06-3-18-110	-k	-00
01-06-2-16-246	-c	-00	01-06-3-17-24	-g	-00	01-06-3-18-110	-l	-00
01-06-2-16-246	-d	-00	01-06-3-17-27	-c	-00	01-06-3-18-111	-b	-00
01-06-2-16-246	-f	-00	01-06-3-17-28	-c	-00	01-06-3-18-111	-f	-00
01-06-2-16-246	-g	-00	01-06-3-17-28	-f	-00	01-06-3-18-111	-i	-00
01-06-2-16-246	-h	-00	01-06-3-17-29	-b	-00	01-06-3-18-112	-g	-00
01-06-2-16-246	-i	-00	01-06-3-17-3	-a	-00	01-06-3-18-124	-j	-00
01-06-2-16-246	-j	-00	01-06-3-17-3	-b	-00	01-06-3-18-125	-d	-00
01-06-2-16-246	-k	-00	01-06-3-17-30	-a	-00	01-06-3-18-126	-d	-00
01-06-2-16-247	-a	-00	01-06-3-17-30	-c	-00	01-06-3-18-126	-g	-00

01-06-3-18-127	-g	-00	01-06-3-18-69	-h	-00	01-06-3-19-104	-b	-01
01-06-3-18-127	-j	-00	01-06-3-18-69	-i	-00	01-06-3-19-104	-b	-99
01-06-3-18-141	-b	-00	01-06-3-18-69	-k	-00	01-06-3-19-104	-c	-00
01-06-3-18-141	-c	-00	01-06-3-18-70	-a	-00	01-06-3-19-104	-d	-00
01-06-3-18-141	-f	-00	01-06-3-18-70	-b	-00	01-06-3-19-105	-a	-00
01-06-3-18-142	-f	-00	01-06-3-18-71	-d	-00	01-06-3-19-105	-cx	-00
01-06-3-18-142	-i	-00	01-06-3-18-72	-g	-00	01-06-3-19-105	-dx	-00
01-06-3-18-142	-j	-00	01-06-3-18-73	-a	-00	01-06-3-19-105	-ix	-00
01-06-3-18-165	-b	-00	01-06-3-18-73	-b	-01	01-06-3-19-105	-jx	-00
01-06-3-18-165	-c	-00	01-06-3-18-73	-b	-99	01-06-3-19-105	-kx	-00
01-06-3-18-165	-d	-00	01-06-3-18-73	-d	-00	01-06-3-19-105	-mx	-00
01-06-3-18-42	-c	-00	01-06-3-18-73	-g	-00	01-06-3-19-105	-nx	-00
01-06-3-18-43	-b	-00	01-06-3-18-73	-h	-00	01-06-3-19-115	-f	-00
01-06-3-18-43	-c	-00	01-06-3-18-82	-a	-00	01-06-3-19-116	-b	-00
01-06-3-18-43	-d	-00	01-06-3-18-82	-b	-00	01-06-3-19-116	-c	-00
01-06-3-18-43	-f	-00	01-06-3-18-82	-d	-00	01-06-3-19-117	-b	-00
01-06-3-18-43	-h	-00	01-06-3-18-82	-f	-00	01-06-3-19-117	-d	-00
01-06-3-18-43	-i	-00	01-06-3-18-82	-h	-01	01-06-3-19-117	-f	-00
01-06-3-18-44	-a	-00	01-06-3-18-82	-h	-99	01-06-3-19-117	-g	-00
01-06-3-18-44	-d	-00	01-06-3-18-82	-j	-00	01-06-3-19-118	-d	-00
01-06-3-18-44	-g	-00	01-06-3-18-82	-k	-00	01-06-3-19-118	-f	-00
01-06-3-18-45	-a	-00	01-06-3-18-82	-l	-00	01-06-3-19-118	-g	-00
01-06-3-18-45	-g	-00	01-06-3-18-82	-m	-00	01-06-3-19-118	-h	-00
01-06-3-18-55	-d	-00	01-06-3-18-83	-l	-00	01-06-3-19-118	-i	-00
01-06-3-18-55	-h	-00	01-06-3-18-85	-f	-00	01-06-3-19-118	-j	-00
01-06-3-18-55	-k	-00	01-06-3-18-86	-a	-00	01-06-3-19-118	-k	-00
01-06-3-18-55	-m	-00	01-06-3-18-86	-c	-00	01-06-3-19-118	-l	-00
01-06-3-18-55	-n	-00	01-06-3-18-86	-g	-00	01-06-3-19-118	-m	-00
01-06-3-18-55	-o	-00	01-06-3-18-94	-d	-00	01-06-3-19-119	-a	-00
01-06-3-18-55	-p	-00	01-06-3-18-94	-g	-00	01-06-3-19-119	-c	-00
01-06-3-18-56	-a	-00	01-06-3-18-95	-a	-00	01-06-3-19-119	-i	-00
01-06-3-18-56	-b	-00	01-06-3-18-96	-d	-00	01-06-3-19-119	-j	-00
01-06-3-18-56	-d	-00	01-06-3-18-96	-j	-00	01-06-3-19-120	-b	-00
01-06-3-18-56	-i	-00	01-06-3-18-96	-k	-00	01-06-3-19-120	-d	-00
01-06-3-18-56	-m	-00	01-06-3-18-96	-l	-00	01-06-3-19-120	-f	-00
01-06-3-18-59	-h	-00	01-06-3-18-97	-a	-00	01-06-3-19-120	-h	-99
01-06-3-18-68	-a	-00	01-06-3-18-97	-b	-00	01-06-3-19-122	-d	-00
01-06-3-18-68	-c	-00	01-06-3-18-97	-g	-00	01-06-3-19-122	-f	-00
01-06-3-18-68	-g	-00	01-06-3-19-101	-b	-00	01-06-3-19-122	-h	-00
01-06-3-18-68	-h	-00	01-06-3-19-102	-b	-00	01-06-3-19-122	-k	-00
01-06-3-18-68	-l	-00	01-06-3-19-102	-c	-00	01-06-3-19-122	-l	-00
01-06-3-18-68	-o	-00	01-06-3-19-102	-d	-00	01-06-3-19-131	-b	-00
01-06-3-18-69	-c	-00	01-06-3-19-102	-f	-00	01-06-3-19-131	-c	-00
01-06-3-18-69	-d	-00	01-06-3-19-103	-b	-00	01-06-3-19-131	-g	-00
01-06-3-18-69	-f	-00	01-06-3-19-103	-d	-00	01-06-3-19-145	-g	-00
01-06-3-18-69	-g	-00	01-06-3-19-104	-a	-00	01-06-3-19-145	-h	-00

01-06-3-19-146	-f	-00	01-06-3-19-91	-g	-00	01-06-3-20-186	-a	-00
01-06-3-19-146	-g	-00	01-06-3-19-92	-a	-00	01-06-3-20-186	-f	-00
01-06-3-19-146	-h	-00	01-06-3-19-92	-b	-00	01-06-3-20-191	-a	-00
01-06-3-19-146	-i	-00	01-06-3-19-92	-d	-00	01-06-3-20-192	-b	-00
01-06-3-19-146	-j	-00	01-06-3-19-93	-a	-00	01-06-3-20-192	-c	-00
01-06-3-19-50	-a	-00	01-06-3-19-93	-b	-00	01-06-3-20-192	-f	-00
01-06-3-19-50	-i	-00	01-06-3-19-93	-f	-00	01-06-3-20-193	-c	-00
01-06-3-19-50	-j	-00	01-06-3-20-158	-a	-00	01-06-3-20-193	-f	-00
01-06-3-19-63	-a	-00	01-06-3-20-158	-b	-00	01-06-3-20-194	-a	-00
01-06-3-19-64	-c	-00	01-06-3-20-158	-c	-00	01-06-3-20-195	-b	-00
01-06-3-19-64	-d	-00	01-06-3-20-158	-g	-00	01-06-3-20-195	-c	-00
01-06-3-19-64	-g	-00	01-06-3-20-166	-a	-00	01-06-3-20-196	-a	-00
01-06-3-19-65	-a	-00	01-06-3-20-166	-b	-00	01-06-3-20-196	-b	-00
01-06-3-19-66	-a	-00	01-06-3-20-166	-d	-00	01-06-3-20-196	-d	-00
01-06-3-19-66	-c	-00	01-06-3-20-166	-f	-00	01-06-3-20-196	-f	-00
01-06-3-19-67	-a	-00	01-06-3-20-166	-g	-00	01-06-3-20-197	-a	-00
01-06-3-19-67	-l	-00	01-06-3-20-166	-j	-00	01-06-3-20-197	-b	-00
01-06-3-19-76	-a	-00	01-06-3-20-166	-k	-00	01-06-3-20-198	-a	-00
01-06-3-19-76	-b	-00	01-06-3-20-166	-l	-00	01-06-3-20-199	-a	-00
01-06-3-19-76	-g	-00	01-06-3-20-166	-m	-00	01-06-3-20-199	-c	-00
01-06-3-19-76	-h	-00	01-06-3-20-166	-o	-00	01-06-3-20-199	-f	-00
01-06-3-19-78	-a	-00	01-06-3-20-166	-p	-00	01-06-3-20-209	-h	-00
01-06-3-19-79	-a	-00	01-06-3-20-167	-a	-00	01-06-3-20-209	-i	-00
01-06-3-19-79	-c	-00	01-06-3-20-167	-c	-00	01-06-3-20-210	-a	-00
01-06-3-19-79	-g	-00	01-06-3-20-168	-a	-00	01-06-3-20-211	-a	-00
01-06-3-19-80	-b	-00	01-06-3-20-168	-d	-00	01-06-3-20-211	-d	-00
01-06-3-19-80	-f	-00	01-06-3-20-168	-f	-00	01-06-3-20-212	-a	-00
01-06-3-19-80	-g	-00	01-06-3-20-169	-a	-00	01-06-3-20-212	-b	-00
01-06-3-19-81	-a	-00	01-06-3-20-169	-d	-00	01-06-3-20-213	-b	-00
01-06-3-19-81	-b	-00	01-06-3-20-171	-d	-00	01-06-3-20-213	-d	-00
01-06-3-19-81	-c	-00	01-06-3-20-172	-g	-00	01-06-3-20-213	-f	-00
01-06-3-19-81	-d	-00	01-06-3-20-172	-h	-00	01-06-3-20-213	-i	-00
01-06-3-19-81	-f	-00	01-06-3-20-172	-l	-00	01-06-3-20-216	-d	-00
01-06-3-19-81	-g	-00	01-06-3-20-172	-m	-00	01-06-3-20-216	-h	-00
01-06-3-19-81	-i	-00	01-06-3-20-180	-h	-01	01-06-3-20-217	-a	-00
01-06-3-19-81	-j	-00	01-06-3-20-180	-h	-99	01-06-3-20-217	-d	-00
01-06-3-19-81	-k	-00	01-06-3-20-180	-j	-00	01-06-3-21-132	-a	-00
01-06-3-19-81	-l	-00	01-06-3-20-182	-c	-00	01-06-3-21-132	-b	-00
01-06-3-19-89	-c	-00	01-06-3-20-183	-a	-00	01-06-3-21-132	-d	-00
01-06-3-19-90	-b	-00	01-06-3-20-183	-c	-00	01-06-3-21-132	-f	-00
01-06-3-19-90	-c	-00	01-06-3-20-183	-h	-00	01-06-3-21-132	-h	-00
01-06-3-19-90	-g	-00	01-06-3-20-184	-b	-00	01-06-3-21-132	-i	-00
01-06-3-19-91	-a	-00	01-06-3-20-184	-d	-00	01-06-3-21-132	-j	-00
01-06-3-19-91	-b	-00	01-06-3-20-184	-g	-00	01-06-3-21-132	-l	-00
01-06-3-19-91	-c	-00	01-06-3-20-184	-h	-00	01-06-3-21-132	-n	-01
01-06-3-19-91	-d	-00	01-06-3-20-185	-b	-00	01-06-3-21-132	-n	-99

01-06-3-21-133	-a	-00	01-06-3-21-160	-g	-00	01-08-1-06-27	-h	-00
01-06-3-21-133	-d	-00	01-06-3-21-160	-k	-00	01-08-1-06-27	-j	-00
01-06-3-21-133	-f	-00	01-06-3-21-161	-a	-00	01-08-1-06-28	-a	-00
01-06-3-21-134	-a	-00	01-06-3-21-161	-b	-00	01-08-1-06-28	-b	-00
01-06-3-21-134	-b	-00	01-06-3-21-161	-c	-00	01-08-1-06-28	-c	-00
01-06-3-21-134	-f	-00	01-06-3-21-161	-g	-00	01-08-1-06-28	-f	-00
01-06-3-21-135	-c	-00	01-06-3-21-161	-h	-00	01-08-1-06-28	-g	-00
01-06-3-21-136	-a	-00	01-06-3-21-162	-a	-00	01-08-1-06-28	-h	-00
01-06-3-21-136	-d	-00	01-06-3-21-162	-b	-00	01-08-1-06-28	-k	-00
01-06-3-21-136	-g	-00	01-06-3-21-162	-c	-00	01-08-1-06-28	-l	-00
01-06-3-21-137	-a	-00	01-06-3-21-162	-d	-00	01-08-1-06-28	-m	-00
01-06-3-21-138	-c	-00	01-06-3-21-162	-h	-00	01-08-1-06-28	-n	-00
01-06-3-21-147	-c	-00	01-06-3-21-163	-d	-00	01-08-1-06-28	-p	-00
01-06-3-21-147	-h	-00	01-06-3-21-163	-g	-00	01-08-1-06-28	-t	-00
01-06-3-21-147	-i	-00	01-06-3-21-163	-i	-00	01-08-1-06-33	-c	-00
01-06-3-21-147	-j	-00	01-06-3-21-164	-b	-00	01-08-1-06-33	-f	-00
01-06-3-21-147	-l	-00	01-06-3-21-173	-b	-00	01-08-1-06-33	-i	-00
01-06-3-21-148	-a	-00	01-06-3-21-173	-c	-00	01-08-1-06-33	-k	-00
01-06-3-21-148	-b	-00	01-06-3-21-173	-g	-00	01-08-1-06-34	-a	-00
01-06-3-21-148	-f	-00	01-06-3-21-173	-k	-00	01-08-1-06-34	-c	-00
01-06-3-21-148	-g	-00	01-06-3-21-174	-i	-00	01-08-1-06-34	-d	-00
01-06-3-21-148	-h	-00	01-06-3-21-175	-d	-00	01-08-1-06-34	-f	-00
01-06-3-21-149	-d	-00	01-06-3-21-189	-g	-00	01-08-1-06-34	-g	-00
01-06-3-21-150	-b	-00	01-06-3-21-189	-k	-00	01-08-1-06-34	-h	-00
01-06-3-21-151	-a	-00	01-06-3-21-190	-b	-00	01-08-1-06-34	-i	-00
01-06-3-21-151	-b	-00	01-06-3-21-190	-c	-00	01-08-1-06-34	-j	-00
01-06-3-21-151	-h	-00	01-06-3-21-200	-c	-00	01-08-1-06-35	-a	-00
01-06-3-21-151	-i	-00	01-06-3-21-200	-d	-00	01-08-1-06-35	-b	-00
01-06-3-21-151	-k	-00	01-06-3-21-200	-f	-00	01-08-1-06-35	-c	-00
01-06-3-21-151	-m	-00	01-08-1-06-1	-f	-99	01-08-1-06-35	-d	-00
01-06-3-21-151	-o	-00	01-08-1-06-13	-b	-00	01-08-1-06-35	-g	-00
01-06-3-21-152	-b	-00	01-08-1-06-13	-h	-00	01-08-1-06-35	-h	-00
01-06-3-21-153	-f	-00	01-08-1-06-13	-y	-00	01-08-1-06-35	-i	-00
01-06-3-21-154	-b	-00	01-08-1-06-18	-b	-00	01-08-1-06-35	-j	-00
01-06-3-21-154	-f	-00	01-08-1-06-18	-d	-00	01-08-1-06-35	-k	-00
01-06-3-21-159	-a	-00	01-08-1-06-20	-a	-01	01-08-1-06-39	-d	-00
01-06-3-21-159	-b	-00	01-08-1-06-20	-f	-00	01-08-1-06-39	-f	-00
01-06-3-21-159	-c	-00	01-08-1-06-26	-a	-00	01-08-1-06-39	-g	-01
01-06-3-21-159	-d	-00	01-08-1-06-26	-c	-00	01-08-1-06-39	-i	-00
01-06-3-21-159	-h	-01	01-08-1-06-26	-d	-00	01-08-1-06-4	-j	-00
01-06-3-21-159	-h	-99	01-08-1-06-27	-a	-00	01-08-1-06-40	-b	-00
01-06-3-21-160	-a	-01	01-08-1-06-27	-b	-00	01-08-1-06-41	-a	-00
01-06-3-21-160	-a	-99	01-08-1-06-27	-c	-00	01-08-1-06-41	-b	-00
01-06-3-21-160	-b	-00	01-08-1-06-27	-d	-00	01-08-1-06-41	-c	-00
01-06-3-21-160	-c	-00	01-08-1-06-27	-f	-00	01-08-1-06-41	-d	-00
01-06-3-21-160	-f	-00	01-08-1-06-27	-g	-00	01-08-1-06-41	-f	-00

01-08-1-06-41	-g -00	01-08-1-07-51	-h -00	01-08-1-11-82	-d -00
01-08-1-06-42	-a -00	01-08-1-07-51	-i -00	01-08-1-11-82	-i -01
01-08-1-06-42	-b -00	01-08-1-07-51	-j -00	01-08-1-11-88	-b -00
01-08-1-06-42	-c -00	01-08-1-07-51	-k -00	01-08-1-11-88	-d -00
01-08-1-06-42	-f -00	01-08-1-07-51	-l -00	01-08-1-11-88	-g -00
01-08-1-06-47	-b -00	01-08-1-07-51	-n -00	01-08-1-11-93C	-n -00
01-08-1-06-47	-c -00	01-08-1-07-51	-o -00	01-08-2-01-251	-s -00
01-08-1-06-47	-d -00	01-08-1-07-52	-a -00	01-08-2-01-29	-b -00
01-08-1-06-47	-f -00	01-08-1-07-52	-b -00	01-08-2-01-29	-g -00
01-08-1-06-48	-a -00	01-08-1-07-54	-h -00	01-08-2-01-4	-a -00
01-08-1-06-48	-b -00	01-08-1-07-54	-i -00	01-08-2-01-4	-d -00
01-08-1-06-48	-d -00	01-08-1-07-55	-b -00	01-08-2-01-4	-f -00
01-08-1-06-49	-b -00	01-08-1-07-55	-d -00	01-08-2-01-5	-a -00
01-08-1-06-49	-c -00	01-08-1-07-56	-b -00	01-08-2-01-5	-c -00
01-08-1-06-49	-d -00	01-08-1-07-56	-d -00	01-08-2-01-52	-h -00
01-08-1-06-49	-h -00	01-08-1-07-56	-g -00	01-08-2-01-52	-s -00
01-08-1-06-50	-a -00	01-08-1-07-57	-b -00	01-08-2-01-53	-i -00
01-08-1-06-50	-b -00	01-08-1-07-57	-c -00	01-08-2-01-53	-n -00
01-08-1-06-50	-c -00	01-08-1-07-57	-h -02	01-08-2-01-53	-o -00
01-08-1-06-50	-k -00	01-08-1-07-57	-j -00	01-08-2-02-127	-b -00
01-08-1-06-50	-n -00	01-08-1-07-57	-l -00	01-08-2-02-33	-c -01
01-08-1-06-50	-p -00	01-08-1-07-57	-n -00	01-08-2-02-76	-c -00
01-08-1-06-50	-r -00	01-08-1-07-62	-a -00	01-08-2-02-8	-i -00
01-08-1-06-6	-l -01	01-08-1-07-62	-d -00	01-08-2-03-155	-i -00
01-08-1-06-6	-l -99	01-08-1-07-63	-g -00	01-08-2-03-16	-a -00
01-08-1-06-6	-m -00	01-08-1-07-65	-a -01	01-08-2-03-16	-c -00
01-08-1-06-60	-b -00	01-08-1-07-65	-c -00	01-08-2-03-38	-c -00
01-08-1-06-60	-d -00	01-08-1-07-66	-a -00	01-08-2-03-40	-b -00
01-08-1-06-60	-g -00	01-08-1-07-66	-b -00	01-08-2-03-40	-c -00
01-08-1-06-61	-a -00	01-08-1-07-66	-c -00	01-08-2-03-40	-d -00
01-08-1-06-61	-b -00	01-08-1-07-66	-d -00	01-08-2-04-109	-a -00
01-08-1-06-61	-c -00	01-08-1-07-66	-f -00	01-08-2-04-109	-b -00
01-08-1-06-61	-i -00	01-08-1-07-66	-g -00	01-08-2-04-109	-i -00
01-08-1-06-61	-l -00	01-08-1-07-66	-h -00	01-08-2-04-201	-c -00
01-08-1-06-71	-a -00	01-08-1-07-66	-k -00	01-08-2-04-201	-f -00
01-08-1-06-71	-m -00	01-08-1-11-111	-g -00	01-08-2-04-205	-b -00
01-08-1-07-36	-d -00	01-08-1-11-111	-n -00	01-08-2-04-205	-d -00
01-08-1-07-43	-a -00	01-08-1-11-111	-o -00	01-08-2-04-205	-f -00
01-08-1-07-43	-j -00	01-08-1-11-111	-s -00	01-08-2-04-205	-h -00
01-08-1-07-43	-m -00	01-08-1-11-111	-t -00	01-08-2-04-206	-a -00
01-08-1-07-43	-o -00	01-08-1-11-112	-j -00	01-08-2-04-206	-c -00
01-08-1-07-43	-r -00	01-08-1-11-112	-k -00	01-08-2-04-207	-a -00
01-08-1-07-51	-b -00	01-08-1-11-112	-m -00	01-08-2-04-215	-c -00
01-08-1-07-51	-c -00	01-08-1-11-82	-a -00	01-08-2-04-215	-d -00
01-08-1-07-51	-d -01	01-08-1-11-82	-b -00	01-08-2-04-215	-g -00
01-08-1-07-51	-g -00	01-08-1-11-82	-c -00	01-08-2-04-216	-b -00



01-08-2-04-216 -g -00	01-25-1-01-115 -i -00	01-25-1-02-121 -g -00
01-08-2-04-216 -h -00	01-25-1-01-130 -a -01	01-25-1-02-123 -h -00
01-08-2-04-216 -i -00	01-25-1-01-130 -a -99	01-25-1-02-125 -a -00
01-08-2-04-218 -f -00	01-25-1-01-130 -c -00	01-25-1-02-127 -g -00
01-08-2-04-220 -a -00	01-25-1-01-130 -d -00	01-25-1-02-128 -i -00
01-08-2-04-220 -d -00	01-25-1-01-130 -f -00	01-25-1-02-138 -b -00
01-08-2-04-220 -g -00	01-25-1-01-131 -a -00	01-25-1-02-138 -g -00
01-08-2-04-220 -h -00	01-25-1-01-131 -c -00	01-25-1-02-139 -c -00
01-08-2-04-224 -g -00	01-25-1-01-131 -d -00	01-25-1-02-140 -m -00
01-08-2-04-236 -a -00	01-25-1-01-131 -i -00	01-25-1-02-141 -j -00
01-08-2-04-236 -c -00	01-25-1-01-131 -j -00	01-25-1-02-142 -b -00
01-08-2-04-46 -j -00	01-25-1-01-132 -a -00	01-25-1-02-143 -d -00
01-08-2-05-138 -fx -00	01-25-1-01-132 -c -00	01-25-1-02-144 -f -00
01-08-2-05-139 -a -00	01-25-1-01-133 -b -00	01-25-1-02-144 -g -00
01-08-2-05-139 -c -00	01-25-1-01-14 -f -00	01-25-1-02-144 -h -00
01-08-2-05-140 -a -00	01-25-1-01-14 -g -00	01-25-1-02-146 -d -00
01-08-2-05-148 -k -00	01-25-1-01-16 -d -00	01-25-1-02-158 -i -00
01-08-2-05-148 -l -00	01-25-1-01-16 -g -00	01-25-1-02-158 -j -00
01-08-2-05-148 -m -00	01-25-1-01-31 -a -00	01-25-1-02-17 -c -00
01-08-2-05-149 -c -00	01-25-1-01-32 -b -00	01-25-1-02-17 -d -00
01-08-2-05-167 -a -00	01-25-1-01-43 -c -00	01-25-1-02-18 -b -00
01-08-2-05-175 -d -00	01-25-1-01-43 -d -00	01-25-1-02-18 -c -00
01-08-2-05-175 -m -00	01-25-1-01-49 -a -00	01-25-1-02-18 -d -00
01-08-2-05-175 -p -00	01-25-1-01-53 -d -00	01-25-1-02-18 -k -00
01-08-2-05-176 -c -00	01-25-1-01-53 -f -00	01-25-1-02-20 -a -00
01-08-2-05-189 -f -00	01-25-1-01-56 -f -00	01-25-1-02-21 -g -00
01-08-2-05-189 -g -00	01-25-1-01-61 -g -00	01-25-1-02-23 -c -00
01-08-2-05-197 -a -00	01-25-1-01-61 -h -00	01-25-1-02-23 -d -00
01-08-2-05-197 -l -00	01-25-1-01-61 -i -00	01-25-1-02-23 -f -00
01-08-2-05-197 -m -00	01-25-1-01-61 -k -00	01-25-1-02-23 -g -00
01-08-2-05-197 -n -00	01-25-1-01-68 -c -00	01-25-1-02-23 -i -00
01-08-2-05-198 -b -00	01-25-1-01-69 -a -00	01-25-1-02-24 -a -00
01-08-2-05-198 -h -00	01-25-1-01-69 -c -00	01-25-1-02-24 -b -00
01-25-1-01-110 -i -00	01-25-1-01-69 -d -00	01-25-1-02-24 -c -00
01-25-1-01-112 -a -00	01-25-1-01-69 -f -00	01-25-1-02-24 -g -00
01-25-1-01-112 -b -00	01-25-1-01-7 -d -00	01-25-1-02-24 -h -00
01-25-1-01-112 -d -00	01-25-1-01-70 -c -00	01-25-1-02-24 -i -00
01-25-1-01-112 -f -00	01-25-1-01-71 -c -00	01-25-1-02-25 -d -00
01-25-1-01-112 -g -00	01-25-1-01-71 -h -00	01-25-1-02-25 -f -00
01-25-1-01-112 -h -00	01-25-1-01-72 -d -00	01-25-1-02-25 -g -00
01-25-1-01-112 -j -00	01-25-1-02-105 -b -00	01-25-1-02-25 -h -00
01-25-1-01-112 -m -00	01-25-1-02-105 -d -00	01-25-1-02-25 -i -00
01-25-1-01-112 -r -00	01-25-1-02-106 -g -00	01-25-1-02-25 -j -00
01-25-1-01-113 -a -00	01-25-1-02-121 -b -00	01-25-1-02-25 -k -00
01-25-1-01-113 -b -00	01-25-1-02-121 -d -00	01-25-1-02-29 -g -00
01-25-1-01-115 -d -00	01-25-1-02-121 -f -00	01-25-1-02-30 -b -00

01-25-1-02-30	-c	-00	01-25-1-03-171	-c	-00	01-25-1-04-274	-l	-00
01-25-1-02-30	-d	-00	01-25-1-03-171	-d	-00	01-25-1-04-275	-c	-00
01-25-1-02-30	-f	-00	01-25-1-03-171A	-a	-00	01-25-1-04-278	-d	-00
01-25-1-02-30	-k	-00	01-25-1-03-171A	-b	-00	01-25-1-04-279	-h	-00
01-25-1-02-50	-d	-00	01-25-1-03-181	-b	-00	01-25-1-04-283	-c	-00
01-25-1-02-63	-c	-00	01-25-1-03-181	-d	-00	01-25-1-04-283	-d	-00
01-25-1-02-84	-g	-00	01-25-1-03-181	-f	-00	01-25-1-05-100	-f	-00
01-25-1-02-89	-f	-00	01-25-1-03-182	-c	-00	01-25-1-05-120	-c	-00
01-25-1-03-147	-a	-00	01-25-1-03-183	-i	-00	01-25-1-05-136	-c	-00
01-25-1-03-147	-b	-00	01-25-1-03-186	-c	-00	01-25-1-05-137	-b	-00
01-25-1-03-147	-f	-00	01-25-1-03-186	-d	-00	01-25-1-05-137	-c	-00
01-25-1-03-147	-g	-00	01-25-1-03-187	-a	-01	01-25-1-05-137	-d	-00
01-25-1-03-147	-h	-00	01-25-1-03-187	-a	-99	01-25-1-05-137	-h	-00
01-25-1-03-148	-b	-00	01-25-1-03-187	-d	-00	01-25-1-05-154	-c	-00
01-25-1-03-149	-b	-00	01-25-1-03-187	-f	-00	01-25-1-05-154	-j	-00
01-25-1-03-149	-c	-00	01-25-1-03-191	-c	-00	01-25-1-05-154	-k	-00
01-25-1-03-149	-f	-00	01-25-1-03-200	-b	-00	01-25-1-05-154	-n	-00
01-25-1-03-150	-a	-01	01-25-1-03-200	-f	-01	01-25-1-05-155	-b	-00
01-25-1-03-150	-a	-02	01-25-1-03-200	-f	-99	01-25-1-05-155	-h	-00
01-25-1-03-150	-a	-99	01-25-1-03-205	-f	-00	01-25-1-05-155	-k	-00
01-25-1-03-150	-b	-00	01-25-1-03-205	-g	-00	01-25-1-05-156	-c	-00
01-25-1-03-150	-d	-00	01-25-1-03-219	-b	-00	01-25-1-05-157	-a	-00
01-25-1-03-151	-a	-00	01-25-1-03-219	-k	-00	01-25-1-05-157	-b	-00
01-25-1-03-151	-b	-00	01-25-1-04-212	-b	-00	01-25-1-05-157	-c	-00
01-25-1-03-153	-d	-00	01-25-1-04-212	-c	-00	01-25-1-05-157	-d	-00
01-25-1-03-153	-f	-00	01-25-1-04-212	-f	-00	01-25-1-05-157	-f	-00
01-25-1-03-153	-h	-00	01-25-1-04-213	-b	-00	01-25-1-05-157	-i	-00
01-25-1-03-153	-i	-00	01-25-1-04-233	-d	-00	01-25-1-05-157	-k	-00
01-25-1-03-159	-p	-00	01-25-1-04-243	-h	-00	01-25-1-05-172	-b	-00
01-25-1-03-160	-f	-00	01-25-1-04-244	-h	-00	01-25-1-05-173	-a	-00
01-25-1-03-161	-b	-00	01-25-1-04-244	-j	-00	01-25-1-05-174	-b	-00
01-25-1-03-161	-c	-00	01-25-1-04-245	-i	-00	01-25-1-05-174	-c	-00
01-25-1-03-162	-j	-00	01-25-1-04-246	-l	-00	01-25-1-05-175	-d	-00
01-25-1-03-162	-l	-00	01-25-1-04-246	-n	-00	01-25-1-05-175	-g	-00
01-25-1-03-162	-n	-00	01-25-1-04-252	-j	-00	01-25-1-05-176	-b	-00
01-25-1-03-167	-i	-00	01-25-1-04-253	-g	-00	01-25-1-05-176	-d	-00
01-25-1-03-167	-k	-00	01-25-1-04-255	-b	-00	01-25-1-05-193	-a	-00
01-25-1-03-168	-b	-00	01-25-1-04-255	-c	-00	01-25-1-05-76	-b	-00
01-25-1-03-168	-d	-00	01-25-1-04-256	-h	-00	01-25-1-05-79	-j	-00
01-25-1-03-168	-f	-00	01-25-1-04-264	-b	-00	01-25-1-05-79	-k	-00
01-25-1-03-168	-g	-00	01-25-1-04-265	-b	-00	01-25-1-05-98	-f	-00
01-25-1-03-168	-h	-00	01-25-1-04-265	-f	-00	01-25-1-07-284	-d	-00
01-25-1-03-169	-a	-00	01-25-1-04-268	-k	-00	01-25-1-07-291	-b	-00
01-25-1-03-169	-d	-00	01-25-1-04-274	-f	-00	01-25-1-07-291	-d	-00
01-25-1-03-169	-f	-00	01-25-1-04-274	-i	-00	01-25-1-07-291	-f	-00
01-25-1-03-170	-b	-00	01-25-1-04-274	-j	-00	01-25-1-07-291	-g	-00

01-25-1-07-292	-d	-01	01-25-2-08-30	-a	-00	01-25-2-08-85	-d	-00
01-25-1-07-292	-g	-00	01-25-2-08-31	-b	-00	01-25-2-08-85	-g	-00
01-25-1-07-298	-c	-00	01-25-2-08-31	-c	-00	01-25-2-08-85	-h	-00
01-25-1-07-304	-b	-00	01-25-2-08-31	-d	-00	01-25-2-08-85	-i	-00
01-25-1-07-304	-f	-00	01-25-2-08-31	-i	-00	01-25-2-08-86	-b	-00
01-25-1-07-336	-a	-00	01-25-2-08-32	-d	-00	01-25-2-08-87	-b	-00
01-25-2-08-10	-a	-00	01-25-2-08-33	-f	-00	01-25-2-08-87	-d	-00
01-25-2-08-10	-c	-00	01-25-2-08-4	-f	-00	01-25-2-08-87	-h	-00
01-25-2-08-10	-d	-00	01-25-2-08-4	-j	-00	01-25-2-08-87	-i	-00
01-25-2-08-10	-f	-00	01-25-2-08-46	-d	-00	01-25-2-08-88	-a	-00
01-25-2-08-10	-j	-00	01-25-2-08-46	-f	-00	01-25-2-08-88	-b	-00
01-25-2-08-100	-g	-00	01-25-2-08-48	-d	-00	01-25-2-08-88	-c	-00
01-25-2-08-100	-i	-00	01-25-2-08-48	-f	-00	01-25-2-08-88	-f	-00
01-25-2-08-102	-f	-00	01-25-2-08-50	-g	-00	01-25-2-08-88	-g	-00
01-25-2-08-102	-g	-00	01-25-2-08-51	-b	-00	01-25-2-08-88	-h	-00
01-25-2-08-102	-h	-00	01-25-2-08-51	-c	-00	01-25-2-08-88	-i	-00
01-25-2-08-102	-l	-00	01-25-2-08-51	-f	-00	01-25-2-08-88	-j	-00
01-25-2-08-103	-b	-00	01-25-2-08-51	-i	-00	01-25-2-08-9	-d	-00
01-25-2-08-103	-c	-00	01-25-2-08-52	-a	-00	01-25-2-08-99	-f	-00
01-25-2-08-103	-f	-00	01-25-2-08-52	-c	-00	01-25-2-09-114	-c	-00
01-25-2-08-103	-g	-00	01-25-2-08-52	-d	-00	01-25-2-09-13	-b	-00
01-25-2-08-103	-i	-00	01-25-2-08-53	-f	-00	01-25-2-09-14	-g	-00
01-25-2-08-104	-c	-00	01-25-2-08-63	-a	-00	01-25-2-09-14	-h	-00
01-25-2-08-104	-f	-00	01-25-2-08-63	-f	-00	01-25-2-09-15	-b	-00
01-25-2-08-104	-g	-00	01-25-2-08-65	-b	-00	01-25-2-09-15	-c	-00
01-25-2-08-104	-h	-00	01-25-2-08-68	-a	-00	01-25-2-09-15	-f	-00
01-25-2-08-104	-i	-00	01-25-2-08-68	-b	-00	01-25-2-09-15	-i	-00
01-25-2-08-104	-j	-00	01-25-2-08-70	-b	-00	01-25-2-09-15	-j	-00
01-25-2-08-105	-a	-00	01-25-2-08-70	-f	-00	01-25-2-09-15	-k	-00
01-25-2-08-105	-b	-00	01-25-2-08-70	-g	-00	01-25-2-09-16	-a	-00
01-25-2-08-105	-c	-00	01-25-2-08-70	-j	-00	01-25-2-09-16	-c	-00
01-25-2-08-105	-d	-00	01-25-2-08-71	-d	-00	01-25-2-09-16	-g	-00
01-25-2-08-11	-f	-00	01-25-2-08-71	-g	-00	01-25-2-09-16	-h	-00
01-25-2-08-12	-b	-00	01-25-2-08-71	-j	-00	01-25-2-09-16	-i	-00
01-25-2-08-12	-g	-00	01-25-2-08-72	-a	-00	01-25-2-09-17	-b	-00
01-25-2-08-19	-a	-00	01-25-2-08-72	-b	-00	01-25-2-09-17	-d	-00
01-25-2-08-19	-b	-00	01-25-2-08-72	-c	-00	01-25-2-09-18	-i	-00
01-25-2-08-20	-f	-00	01-25-2-08-72	-d	-00	01-25-2-09-25	-d	-00
01-25-2-08-20	-h	-00	01-25-2-08-72	-f	-00	01-25-2-09-25	-f	-00
01-25-2-08-21	-a	-00	01-25-2-08-72	-h	-00	01-25-2-09-25	-h	-00
01-25-2-08-21	-b	-00	01-25-2-08-72	-i	-00	01-25-2-09-26	-d	-00
01-25-2-08-21	-d	-00	01-25-2-08-81	-o	-00	01-25-2-09-26	-f	-00
01-25-2-08-23	-b	-00	01-25-2-08-83	-h	-00	01-25-2-09-26	-j	-00
01-25-2-08-23	-j	-00	01-25-2-08-83	-i	-00	01-25-2-09-26	-k	-00
01-25-2-08-3	-g	-00	01-25-2-08-84	-d	-00	01-25-2-09-26	-m	-00
01-25-2-08-3	-n	-00	01-25-2-08-84	-g	-00	01-25-2-09-27	-c	-00

01-25-2-09-27	-f	-00	01-25-2-09-90	-a	-00	01-25-2-10-136	-f	-00
01-25-2-09-27	-g	-00	01-25-2-09-90	-b	-00	01-25-2-10-137	-a	-00
01-25-2-09-27	-h	-00	01-25-2-09-91	-a	-00	01-25-2-10-137	-b	-00
01-25-2-09-27	-i	-00	01-25-2-09-91	-c	-00	01-25-2-10-137	-d	-00
01-25-2-09-28	-b	-00	01-25-2-09-91	-d	-00	01-25-2-10-137	-f	-00
01-25-2-09-29	-f	-00	01-25-2-09-93	-f	-00	01-25-2-10-137	-g	-00
01-25-2-09-29	-g	-00	01-25-2-09-94	-i	-00	01-25-2-10-138	-f	-00
01-25-2-09-29	-j	-00	01-25-2-09-94	-k	-00	01-25-2-10-138	-i	-00
01-25-2-09-39	-l	-00	01-25-2-09-94	-l	-00	01-25-2-10-147	-d	-00
01-25-2-09-41	-g	-00	01-25-2-09-96	-g	-00	01-25-2-10-147	-i	-00
01-25-2-09-41	-h	-00	01-25-2-09-96	-i	-00	01-25-2-10-147	-j	-00
01-25-2-09-41	-i	-00	01-25-2-09-97	-d	-00	01-25-2-10-148	-b	-00
01-25-2-09-42	-b	-00	01-25-2-10-115	-d	-00	01-25-2-10-148	-d	-00
01-25-2-09-42	-f	-00	01-25-2-10-116	-d	-00	01-25-2-10-148	-g	-00
01-25-2-09-45	-d	-00	01-25-2-10-117	-b	-00	01-25-2-10-149	-a	-00
01-25-2-09-45	-f	-01	01-25-2-10-117	-c	-00	01-25-2-10-149	-b	-00
01-25-2-09-45	-f	-99	01-25-2-10-117	-d	-00	01-25-2-10-149	-c	-00
01-25-2-09-45	-j	-00	01-25-2-10-117	-f	-00	01-25-2-10-149	-d	-00
01-25-2-09-5	-p	-00	01-25-2-10-118	-b	-00	01-25-2-10-149	-g	-00
01-25-2-09-5	-r	-00	01-25-2-10-118	-c	-00	01-25-2-10-149	-j	-00
01-25-2-09-5	-s	-00	01-25-2-10-118	-d	-00	01-25-2-10-149	-k	-00
01-25-2-09-5	-w	-00	01-25-2-10-118	-f	-00	01-25-2-10-150	-b	-00
01-25-2-09-58	-c	-00	01-25-2-10-119	-c	-00	01-25-2-10-150	-c	-00
01-25-2-09-59	-a	-00	01-25-2-10-120	-a	-00	01-25-2-10-150	-d	-00
01-25-2-09-59	-d	-00	01-25-2-10-120	-b	-00	01-25-2-10-152	-a	-00
01-25-2-09-60	-c	-00	01-25-2-10-120	-c	-00	01-25-2-10-152	-b	-00
01-25-2-09-62	-a	-00	01-25-2-10-120	-f	-00	01-25-2-10-152	-c	-00
01-25-2-09-7	-o	-00	01-25-2-10-120	-i	-00	01-25-2-10-152	-f	-00
01-25-2-09-73	-a	-00	01-25-2-10-120	-k	-00	01-25-2-10-152	-i	-00
01-25-2-09-73	-b	-00	01-25-2-10-120	-m	-00	01-25-2-10-153	-a	-00
01-25-2-09-73	-f	-00	01-25-2-10-120	-n	-00	01-25-2-10-153	-b	-00
01-25-2-09-75	-b	-00	01-25-2-10-120	-o	-00	01-25-2-10-153	-g	-00
01-25-2-09-76	-b	-00	01-25-2-10-121	-a	-00	01-25-2-10-153	-h	-00
01-25-2-09-76	-c	-00	01-25-2-10-121	-b	-00	01-25-2-10-153	-j	-00
01-25-2-09-76	-f	-00	01-25-2-10-121	-c	-00	01-25-2-10-153	-k	-00
01-25-2-09-76	-g	-00	01-25-2-10-121	-d	-00	01-25-2-10-153	-l	-00
01-25-2-09-76	-h	-00	01-25-2-10-121	-h	-00	01-25-2-10-163	-c	-00
01-25-2-09-76	-i	-00	01-25-2-10-121	-j	-00	01-25-2-10-164	-b	-00
01-25-2-09-76	-j	-00	01-25-2-10-122	-c	-00	01-25-2-10-165	-b	-00
01-25-2-09-78	-j	-00	01-25-2-10-131	-m	-00	01-25-2-10-166	-g	-00
01-25-2-09-89	-b	-00	01-25-2-10-134	-c	-00	01-25-2-10-167	-f	-00
01-25-2-09-89	-c	-00	01-25-2-10-135	-c	-00	01-25-2-10-167	-g	-00
01-25-2-09-89	-d	-00	01-25-2-10-135	-d	-00	01-25-2-10-178	-b	-00
01-25-2-09-89	-f	-00	01-25-2-10-135	-f	-00	01-25-2-10-178	-c	-00
01-25-2-09-89	-h	-00	01-25-2-10-135	-g	-00	01-25-2-10-179	-b	-00
01-25-2-09-89	-j	-00	01-25-2-10-136	-b	-00	01-25-2-10-179	-c	-00

01-25-2-10-179	-d	-00	01-25-2-11-196	-d	-00	01-28-1-01-106	-g	-00
01-25-2-10-181	-c	-00	01-25-2-11-208	-c	-00	01-28-1-01-107	-c	-00
01-25-2-10-181	-d	-00	01-25-2-12-209	-a	-00	01-28-1-01-107	-f	-00
01-25-2-10-188	-l	-00	01-25-2-12-209	-b	-00	01-28-1-01-108	-f	-00
01-25-2-10-189	-d	-00	01-25-2-12-209	-p	-00	01-28-1-01-108	-j	-00
01-25-2-10-197	-b	-00	01-25-2-12-210	-a	-00	01-28-1-01-109	-a	-01
01-25-2-11-106	-b	-00	01-25-2-12-211	-a	-00	01-28-1-01-109	-d	-01
01-25-2-11-106	-d	-00	01-25-2-12-212	-a	-00	01-28-1-01-109	-g	-01
01-25-2-11-106	-g	-00	01-25-2-12-213	-a	-00	01-28-1-01-129	-f	-00
01-25-2-11-106	-h	-00	01-25-2-12-214	-h	-00	01-28-1-01-132	-p	-00
01-25-2-11-107	-b	-00	01-25-2-12-214	-i	-00	01-28-1-01-27	-b	-00
01-25-2-11-107	-c	-00	01-25-2-12-214	-k	-00	01-28-1-01-28	-c	-00
01-25-2-11-107	-d	-00	01-25-2-12-215	-i	-00	01-28-1-01-41	-a	-00
01-25-2-11-107	-f	-00	01-25-2-12-215	-j	-00	01-28-1-01-43	-b	-00
01-25-2-11-108	-a	-00	01-25-2-12-215	-k	-00	01-28-1-01-43	-c	-00
01-25-2-11-108	-b	-00	01-25-2-12-215	-l	-00	01-28-1-01-43	-l	-00
01-25-2-11-108	-d	-00	01-25-2-12-216	-c	-00	01-28-1-01-59	-h	-00
01-25-2-11-108	-h	-00	01-25-2-12-217	-b	-00	01-28-1-01-81	-j	-00
01-25-2-11-110	-f	-00	01-25-2-12-222	-d	-00	01-28-1-02-10	-b	-00
01-25-2-11-123	-a	-00	01-25-2-12-222	-f	-00	01-28-1-02-10	-c	-00
01-25-2-11-123	-c	-00	01-25-2-12-223	-a	-00	01-28-1-02-102	-d	-00
01-25-2-11-123	-d	-00	01-25-2-12-250	-j	-00	01-28-1-02-103	-d	-00
01-25-2-11-124	-b	-00	01-25-2-12-250	-k	-00	01-28-1-02-103	-f	-00
01-25-2-11-124	-c	-00	01-25-2-12-250	-l	-00	01-28-1-02-103	-g	-00
01-25-2-11-124	-d	-00	01-25-2-12-250	-o	-00	01-28-1-02-11	-b	-00
01-25-2-11-124	-f	-00	01-25-2-12-264	-a	-00	01-28-1-02-11	-c	-00
01-25-2-11-124	-i	-00	01-25-2-12-271	-a	-00	01-28-1-02-13	-d	-00
01-25-2-11-125	-c	-00	01-25-2-12-271	-b	-01	01-28-1-02-14	-b	-00
01-25-2-11-125	-d	-00	01-25-2-12-271	-b	-02	01-28-1-02-22	-g	-00
01-25-2-11-125	-f	-00	01-25-2-12-271	-b	-03	01-28-1-02-24	-a	-00
01-25-2-11-125	-i	-00	01-25-2-12-271	-b	-97	01-28-1-02-24	-b	-00
01-25-2-11-125	-k	-00	01-25-2-12-271	-c	-00	01-28-1-02-24	-j	-00
01-25-2-11-126	-a	-00	01-25-2-12-271	-d	-00	01-28-1-02-25	-a	-00
01-25-2-11-127	-d	-00	01-25-2-12-271	-f	-00	01-28-1-02-25	-b	-00
01-25-2-11-127	-f	-00	01-28-1-01-1	-m	-00	01-28-1-02-25	-c	-00
01-25-2-11-127	-g	-00	01-28-1-01-104	-c	-00	01-28-1-02-25	-d	-00
01-25-2-11-139	-a	-00	01-28-1-01-104	-d	-00	01-28-1-02-25	-f	-00
01-25-2-11-139	-d	-00	01-28-1-01-104	-h	-00	01-28-1-02-25	-i	-00
01-25-2-11-139	-g	-00	01-28-1-01-104	-i	-00	01-28-1-02-26	-ax	-00
01-25-2-11-140	-a	-00	01-28-1-01-104	-j	-00	01-28-1-02-26	-bx	-99
01-25-2-11-140	-d	-00	01-28-1-01-104	-k	-00	01-28-1-02-26	-dx	-00
01-25-2-11-140	-h	-00	01-28-1-01-104	-m	-00	01-28-1-02-26	-fx	-00
01-25-2-11-145	-m	-00	01-28-1-01-105	-a	-00	01-28-1-02-26	-mx	-00
01-25-2-11-145	-n	-00	01-28-1-01-105	-g	-00	01-28-1-02-26	-y	-01
01-25-2-11-155	-a	-00	01-28-1-01-106	-d	-00	01-28-1-02-26	-z	-00
01-25-2-11-169	-c	-00	01-28-1-01-106	-f	-00	01-28-1-02-3	-b	-00

01-28-1-02-3	-g	-00	01-28-1-02-75	-a	-00	01-28-1-05-125	-h	-00
01-28-1-02-33	-a	-00	01-28-1-02-75	-d	-00	01-28-1-05-126	-c	-00
01-28-1-02-33	-c	-00	01-28-1-02-75	-j	-00	01-28-1-05-126	-d	-00
01-28-1-02-34	-g	-00	01-28-1-02-78	-f	-00	01-28-1-05-127	-b	-00
01-28-1-02-35	-g	-00	01-28-1-02-79	-c	-00	01-28-1-05-127	-g	-00
01-28-1-02-36	-a	-00	01-28-1-02-80	-g	-00	01-28-1-05-127	-h	-00
01-28-1-02-36	-b	-00	01-28-1-02-80	-h	-00	01-28-1-05-145	-a	-00
01-28-1-02-36	-c	-00	01-28-1-02-94	-c	-00	01-28-1-05-145	-g	-00
01-28-1-02-37	-f	-00	01-28-1-02-94	-d	-00	01-28-1-05-145	-h	-00
01-28-1-02-39	-a	-00	01-28-1-02-98	-d	-00	01-28-1-05-146	-a	-00
01-28-1-02-39	-b	-00	01-28-1-03-25A	-a	-00	01-28-1-05-146	-d	-00
01-28-1-02-39	-c	-00	01-28-1-03-25A	-c	-00	01-28-1-05-146	-f	-00
01-28-1-02-39	-f	-00	01-28-1-03-25A	-d	-00	01-28-1-05-147	-b	-00
01-28-1-02-39	-g	-00	01-28-1-03-25A	-f	-00	01-28-1-05-147	-c	-00
01-28-1-02-39	-i	-00	01-28-1-03-39A	-a	-00	01-28-1-05-147	-d	-00
01-28-1-02-39	-j	-00	01-28-1-04-154	-d	-00	01-28-1-05-148	-a	-00
01-28-1-02-39	-l	-00	01-28-1-04-154	-i	-00	01-28-1-05-148	-b	-00
01-28-1-02-39	-m	-00	01-28-1-04-154	-k	-00	01-28-1-05-148	-c	-00
01-28-1-02-39	-n	-00	01-28-1-04-156	-k	-00	01-28-1-05-148	-d	-00
01-28-1-02-4	-i	-00	01-28-1-04-175	-f	-00	01-28-1-05-149	-a	-00
01-28-1-02-47	-c	-00	01-28-1-04-176	-g	-00	01-28-1-05-149	-b	-00
01-28-1-02-48	-b	-00	01-28-1-04-199	-b	-00	01-28-1-05-149	-c	-00
01-28-1-02-48	-d	-00	01-28-1-04-199	-d	-00	01-28-1-05-150	-b	-00
01-28-1-02-49	-b	-01	01-28-1-04-200	-b	-00	01-28-1-05-150	-c	-00
01-28-1-02-49	-b	-02	01-28-1-04-200	-c	-00	01-28-1-05-150	-d	-00
01-28-1-02-49	-b	-99	01-28-1-04-200	-f	-00	01-28-1-05-150	-f	-00
01-28-1-02-5	-a	-01	01-28-1-04-201	-b	-00	01-28-1-05-151	-c	-00
01-28-1-02-5	-d	-00	01-28-1-04-202	-b	-00	01-28-1-05-151	-d	-00
01-28-1-02-51	-c	-00	01-28-1-04-205	-d	-00	01-28-1-05-151	-f	-00
01-28-1-02-51	-d	-00	01-28-1-04-206	-d	-00	01-28-1-05-167	-f	-00
01-28-1-02-51	-f	-00	01-28-1-04-223	-b	-00	01-28-1-05-168	-b	-00
01-28-1-02-51	-g	-00	01-28-1-04-223	-d	-00	01-28-1-05-168	-c	-00
01-28-1-02-51	-j	-00	01-28-1-04-223	-f	-00	01-28-1-05-168	-g	-00
01-28-1-02-52	-b	-00	01-28-1-04-247	-d	-00	01-28-1-05-169	-c	-00
01-28-1-02-52	-d	-00	01-28-1-04-247	-f	-00	01-28-1-05-169	-d	-00
01-28-1-02-52	-g	-00	01-28-1-05-123	-c	-00	01-28-1-05-169	-h	-00
01-28-1-02-52	-l	-00	01-28-1-05-123	-f	-00	01-28-1-05-169	-i	-00
01-28-1-02-53	-a	-00	01-28-1-05-123	-k	-00	01-28-1-05-169	-j	-00
01-28-1-02-55	-b	-00	01-28-1-05-124	-c	-00	01-28-1-05-169	-k	-00
01-28-1-02-71	-b	-00	01-28-1-05-124	-d	-00	01-28-1-05-170	-a	-00
01-28-1-02-71	-g	-00	01-28-1-05-124	-f	-00	01-28-1-05-170	-c	-00
01-28-1-02-72	-a	-00	01-28-1-05-124	-h	-00	01-28-1-05-170	-d	-00
01-28-1-02-73	-a	-00	01-28-1-05-125	-c	-00	01-28-1-05-170	-f	-00
01-28-1-02-73	-f	-00	01-28-1-05-125	-d	-00	01-28-1-05-171	-a	-01
01-28-1-02-74	-a	-00	01-28-1-05-125	-f	-00	01-28-1-05-171	-a	-99
01-28-1-02-74	-c	-00	01-28-1-05-125	-g	-00	01-28-1-05-171	-f	-00

01-28-1-05-172	-a	-00	01-28-1-06-137	-g	-00	01-28-1-06-187	-j	-00
01-28-1-05-172	-b	-01	01-28-1-06-137	-h	-00	01-28-1-06-187	-m	-00
01-28-1-05-172	-b	-99	01-28-1-06-137	-i	-00	01-28-1-06-187	-n	-00
01-28-1-05-172	-c	-01	01-28-1-06-138	-b	-00	01-28-1-06-188	-c	-00
01-28-1-05-172	-d	-00	01-28-1-06-138	-d	-00	01-28-1-06-188	-f	-00
01-28-1-05-172	-h	-00	01-28-1-06-138	-f	-00	01-28-1-06-207	-b	-00
01-28-1-05-172	-i	-01	01-28-1-06-159	-c	-00	01-28-1-06-207	-f	-00
01-28-1-05-172	-l	-00	01-28-1-06-160	-b	-00	01-28-1-06-207	-g	-00
01-28-1-05-173	-a	-00	01-28-1-06-160	-d	-00	01-28-1-06-208	-a	-00
01-28-1-05-174	-c	-00	01-28-1-06-160	-k	-00	01-28-1-06-208	-b	-00
01-28-1-05-174	-m	-00	01-28-1-06-161	-a	-00	01-28-1-06-208	-c	-00
01-28-1-05-191	-g	-00	01-28-1-06-161	-b	-00	01-28-1-06-209	-b	-00
01-28-1-05-192	-c	-00	01-28-1-06-161	-d	-00	01-28-1-06-209	-c	-00
01-28-1-05-194	-b	-00	01-28-1-06-161	-h	-00	01-28-1-06-209	-g	-00
01-28-1-05-194	-h	-00	01-28-1-06-161	-i	-00	01-28-1-06-209	-h	-00
01-28-1-05-194	-i	-00	01-28-1-06-161	-k	-00	01-28-1-06-209	-k	-00
01-28-1-05-194	-j	-00	01-28-1-06-162	-d	-00	01-28-1-06-209	-l	-00
01-28-1-05-196	-j	-00	01-28-1-06-162	-k	-00	01-28-1-06-210	-c	-00
01-28-1-05-214	-c	-00	01-28-1-06-163	-m	-00	01-28-1-06-210	-d	-00
01-28-1-05-214	-d	-00	01-28-1-06-163	-t	-00	01-28-1-06-210	-f	-00
01-28-1-05-214	-h	-00	01-28-1-06-164	-g	-00	01-28-1-06-211	-a	-00
01-28-1-05-214	-j	-00	01-28-1-06-164	-j	-00	01-28-1-06-211	-g	-00
01-28-1-05-215	-n	-00	01-28-1-06-183	-c	-00	01-28-1-06-211	-h	-00
01-28-1-05-216	-l	-00	01-28-1-06-183	-d	-00	01-28-1-06-212	-b	-00
01-28-1-05-216	-m	-00	01-28-1-06-184	-c	-00	01-28-1-06-212	-c	-00
01-28-1-05-219	-b	-00	01-28-1-06-184	-f	-00	01-28-1-06-212	-d	-00
01-28-1-05-219	-f	-00	01-28-1-06-184	-j	-00	01-28-1-06-212	-f	-00
01-28-1-05-220	-a	-00	01-28-1-06-184	-k	-00	01-28-1-06-212	-h	-00
01-28-1-06-112	-b	-00	01-28-1-06-185	-a	-00	01-28-1-06-212	-i	-00
01-28-1-06-112	-f	-00	01-28-1-06-185	-b	-00	01-28-1-06-212	-j	-00
01-28-1-06-112	-g	-00	01-28-1-06-185	-c	-00	01-28-1-06-212	-k	-00
01-28-1-06-113	-i	-00	01-28-1-06-185	-d	-00	01-28-1-06-213	-a	-00
01-28-1-06-113	-p	-00	01-28-1-06-185	-f	-00	01-28-1-06-213	-b	-00
01-28-1-06-113	-w	-00	01-28-1-06-185	-g	-00	01-28-1-06-213	-d	-00
01-28-1-06-113	-z	-00	01-28-1-06-185	-h	-00	01-28-1-06-213	-k	-00
01-28-1-06-114	-i	-00	01-28-1-06-185	-j	-00	01-28-1-06-213	-l	-00
01-28-1-06-114	-j	-00	01-28-1-06-185	-k	-00	01-28-1-06-232	-c	-00
01-28-1-06-115	-n	-00	01-28-1-06-186	-a	-00	01-28-1-06-234	-b	-00
01-28-1-06-116	-c	-00	01-28-1-06-186	-h	-00	01-28-1-06-234	-c	-00
01-28-1-06-116	-d	-00	01-28-1-06-186	-j	-00	01-28-1-06-236	-b	-00
01-28-1-06-116	-f	-00	01-28-1-06-186	-k	-00	01-28-1-06-237	-b	-00
01-28-1-06-116	-g	-00	01-28-1-06-186	-m	-00	01-28-1-06-237	-c	-00
01-28-1-06-135	-c	-00	01-28-1-06-187	-a	-00	01-28-1-06-237	-d	-00
01-28-1-06-135	-d	-00	01-28-1-06-187	-g	-00	01-28-1-06-237	-g	-00
01-28-1-06-136	-a	-00	01-28-1-06-187	-h	-00	01-28-1-06-238	-a	-00
01-28-1-06-136	-d	-00	01-28-1-06-187	-i	-00	01-28-1-06-238	-c	-00

01-28-1-06-238	-d	-00	01-29-1-03-159	-m	-01	01-29-1-04-189	-d	-00
01-28-1-06-238	-g	-00	01-29-1-03-159	-m	-99	01-29-1-04-189	-f	-00
01-28-1-06-239	-a	-00	01-29-1-03-160	-c	-00	01-29-1-04-189	-h	-00
01-28-1-06-239	-b	-00	01-29-1-03-160	-d	-00	01-29-1-04-189	-i	-00
01-28-1-06-239	-c	-00	01-29-1-03-160	-g	-00	01-29-1-04-190	-a	-00
01-28-1-06-239	-d	-00	01-29-1-03-160	-h	-00	01-29-1-04-190	-ay	-00
01-28-1-06-239	-f	-00	01-29-1-03-160	-k	-00	01-29-1-04-190	-by	-00
01-28-1-06-239	-i	-00	01-29-1-03-161	-d	-00	01-29-1-04-190	-cx	-00
01-28-1-06-240	-a	-00	01-29-1-03-166	-c	-00	01-29-1-04-190	-dx	-00
01-28-1-06-240	-g	-00	01-29-1-03-167	-c	-00	01-29-1-04-190	-fx	-00
01-28-1-06-241	-d	-00	01-29-1-03-167	-d	-00	01-29-1-04-190	-l	-00
01-28-1-06-241	-g	-00	01-29-1-03-207	-a	-00	01-29-1-04-190	-o	-00
01-28-1-06-241	-h	-00	01-29-1-03-207	-b	-00	01-29-1-04-190	-s	-00
01-28-1-06-242	-a	-00	01-29-1-03-207	-d	-00	01-29-1-04-190	-z	-00
01-28-1-06-44	-b	-00	01-29-1-03-207	-f	-00	01-29-1-04-191	-b	-00
01-28-1-06-44	-j	-00	01-29-1-03-208	-b	-00	01-29-1-04-191	-gx	-00
01-28-1-06-45	-a	-00	01-29-1-03-208	-d	-00	01-29-1-04-191	-ix	-00
01-28-1-06-45	-b	-00	01-29-1-03-208	-g	-00	01-29-1-04-191	-t	-00
01-28-1-06-45	-c	-00	01-29-1-03-208	-h	-00	01-29-1-04-192	-dx	-00
01-28-1-06-69	-a	-00	01-29-1-03-214	-a	-00	01-29-1-04-192	-g	-00
01-28-1-06-69	-b	-00	01-29-1-03-222	-b	-00	01-29-1-04-230	-b	-00
01-28-1-06-69	-c	-00	01-29-1-03-225	-l	-00	01-29-1-04-230	-c	-00
01-28-1-06-70	-a	-00	01-29-1-03-297	-c	-00	01-29-1-04-230	-k	-00
01-28-1-06-93	-b	-00	01-29-1-03-297	-d	-00	01-29-1-04-231	-b	-00
01-28-1-06-93	-c	-00	01-29-1-03-297	-f	-00	01-29-1-04-231	-m	-00
01-28-1-06-93	-h	-00	01-29-1-03-297	-i	-00	01-29-1-04-232	-i	-00
01-28-1-06-93	-j	-00	01-29-1-03-326	-b	-00	01-29-1-04-233	-b	-00
01-29-1-02-121	-p	-00	01-29-1-03-326	-g	-00	01-29-1-04-233	-c	-00
01-29-1-02-197	-f	-00	01-29-1-03-327	-b	-99	01-29-1-04-233	-g	-00
01-29-1-03-148	-k	-00	01-29-1-04-101	-b	-00	01-29-1-04-233	-h	-00
01-29-1-03-148	-m	-00	01-29-1-04-174	-f	-00	01-29-1-04-233	-i	-00
01-29-1-03-148	-o	-00	01-29-1-04-175	-c	-00	01-29-1-04-233	-p	-00
01-29-1-03-148	-p	-00	01-29-1-04-175	-i	-00	01-29-1-04-233	-z	-00
01-29-1-03-148	-t	-00	01-29-1-04-175	-j	-99	01-29-1-04-251	-c	-00
01-29-1-03-148	-w	-00	01-29-1-04-175	-k	-99	01-29-1-04-251	-k	-00
01-29-1-03-148	-x	-00	01-29-1-04-175	-n	-01	01-29-1-04-251	-l	-00
01-29-1-03-149	-d	-00	01-29-1-04-175	-n	-99	01-29-1-04-251	-r	-00
01-29-1-03-150	-a	-00	01-29-1-04-175	-p	-00	01-29-1-04-252	-f	-00
01-29-1-03-150	-b	-00	01-29-1-04-175	-w	-00	01-29-1-04-252	-i	-00
01-29-1-03-150	-d	-00	01-29-1-04-175	-x	-00	01-29-1-04-252	-k	-00
01-29-1-03-159	-c	-00	01-29-1-04-175	-y	-00	01-29-1-04-252	-o	-00
01-29-1-03-159	-g	-00	01-29-1-04-176	-c	-00	01-29-1-04-253	-d	-00
01-29-1-03-159	-h	-00	01-29-1-04-182	-f	-00	01-29-1-04-253	-i	-00
01-29-1-03-159	-i	-01	01-29-1-04-182	-h	-00	01-29-1-04-253	-l	-00
01-29-1-03-159	-k	-00	01-29-1-04-185	-g	-00	01-29-1-04-254	-h	-00
01-29-1-03-159	-l	-00	01-29-1-04-189	-c	-00	01-29-1-04-254	-j	-00



01-29-1-04-254	-n -00	01-29-1-05-243	-g -00	01-29-1-07-311	-g -00
01-29-1-04-254	-t -00	01-29-1-05-244	-b -00	01-29-1-07-312	-a -01
01-29-1-04-262	-j -00	01-29-1-05-249	-h -00	01-29-1-07-314	-a -00
01-29-1-04-263	-b -00	01-29-1-05-255	-a -00	01-29-1-07-345	-b -00
01-29-1-04-263	-k -00	01-29-1-05-255	-f -00	01-29-1-07-345	-c -00
01-29-1-04-263	-l -00	01-29-1-05-255	-k -00	01-29-1-07-345	-d -00
01-29-1-04-264	-a -00	01-29-1-05-256	-i -00	01-29-1-07-345	-f -00
01-29-1-04-264	-i -00	01-29-1-05-258	-d -00	01-29-1-07-354	-a -00
01-29-1-04-265	-a -00	01-29-1-05-258	-f -00	01-29-1-07-355	-h -00
01-29-1-04-265	-c -00	01-29-1-05-258	-g -00	01-29-1-07-384	-d -00
01-29-1-04-276	-a -00	01-29-1-05-260	-a -00	01-29-1-07-386	-i -00
01-29-1-04-276	-b -00	01-29-1-05-261	-d -00	01-29-1-07-425	-d -00
01-29-1-04-276	-c -00	01-29-1-05-261	-g -00	01-29-1-07-427	-g -00
01-29-1-04-276	-d -00	01-29-1-05-266	-f -00	01-29-1-07-427	-h -00
01-29-1-04-276	-f -00	01-29-1-05-268	-b -00	01-29-1-07-429	-b -00
01-29-1-04-276	-g -00	01-29-1-05-268	-c -00	01-29-1-07-429	-d -00
01-29-1-04-276	-h -00	01-29-1-05-268	-f -00	01-29-1-07-429	-g -00
01-29-1-04-276	-j -00	01-29-1-05-269	-h -01	01-29-1-07-468	-b -00
01-29-1-04-276	-k -00	01-29-1-05-269	-h -99	01-29-1-07-468	-d -00
01-29-1-04-276	-l -00	01-29-1-05-269	-m -00	01-29-1-07-468	-n -00
01-29-1-04-276	-m -00	01-29-1-05-269	-r -00	01-29-1-07-469	-c -00
01-29-1-04-276	-n -00	01-29-1-05-269	-s -00	01-29-1-07-470	-c -00
01-29-1-04-277	-a -00	01-29-1-05-270	-f -00	01-29-1-07-472	-b -00
01-29-1-04-277	-d -00	01-29-1-05-270	-g -00	01-29-1-07-472	-d -00
01-29-1-04-277	-l -00	01-29-1-05-270	-h -00	01-29-1-07-481	-a -00
01-29-1-04-277	-n -00	01-29-1-05-271	-a -00	01-29-1-07-481	-b -00
01-29-1-04-277	-o -00	01-29-1-05-271	-h -00	01-29-1-07-482	-b -00
01-29-1-04-278	-f -00	01-29-1-05-271	-k -00	01-29-1-07-482	-d -00
01-29-1-04-278	-i -00	01-29-1-05-280	-b -00	01-29-1-07-482	-f -00
01-29-1-04-298	-a -00	01-29-1-05-280	-f -00	01-29-1-07-483	-c -00
01-29-1-04-298	-b -00	01-29-1-05-282	-m -00	01-29-1-07-555	-d -00
01-29-1-04-298	-h -00	01-29-1-05-282	-o -00	01-29-1-07-555	-g -00
01-29-1-04-299	-c -00	01-29-1-05-283	-o -00	01-29-1-07-557	-h -00
01-29-1-04-299	-k -00	01-29-1-05-283	-p -00	01-29-1-07-557	-i -00
01-29-1-04-299	-l -00	01-29-1-05-284	-g -00	01-29-1-07-568	-c -00
01-29-1-04-301	-d -00	01-29-1-05-284	-h -00	01-29-1-07-574	-k -00
01-29-1-04-302	-h -00	01-29-1-05-284	-j -00	01-29-1-07-588	-d -00
01-29-1-04-328	-f -00	01-29-1-05-285	-a -00	01-29-1-08-320	-ax -00
01-29-1-04-332	-c -00	01-29-1-05-305	-k -00	01-29-1-08-320	-w -00
01-29-1-05-234	-j -00	01-29-1-05-305	-l -00	01-29-1-08-320	-y -00
01-29-1-05-234	-s -00	01-29-1-05-306	-a -00	01-29-1-08-321	-i -00
01-29-1-05-234	-t -00	01-29-1-05-306	-h -00	01-29-1-08-321	-j -00
01-29-1-05-242	-d -00	01-29-1-05-308	-a -02	01-29-1-08-321	-l -00
01-29-1-05-242	-i -00	01-29-1-05-336	-b -01	01-29-1-08-321	-x -01
01-29-1-05-243	-c -00	01-29-1-05-336	-d -00	01-29-1-08-322	-f -00
01-29-1-05-243	-f -00	01-29-1-05-339	-f -00	01-29-1-08-361	-m -00

01-29-1-08-361	-n	-00	01-30-2-08-40	-b	-00	01-30-2-09-102	-c	-99
01-29-1-08-361	-o	-00	01-30-2-08-40	-c	-00	01-30-2-09-102	-g	-00
01-29-1-08-363	-d	-00	01-30-2-08-40	-d	-00	01-30-2-09-102	-m	-00
01-29-1-08-364	-c	-00	01-30-2-08-40	-f	-00	01-30-2-09-102	-n	-00
01-29-1-08-366	-d	-00	01-30-2-08-40	-g	-00	01-30-2-09-102	-r	-00
01-29-1-08-366	-h	-00	01-30-2-08-40	-h	-00	01-30-2-09-103	-b	-00
01-29-1-08-367	-h	-00	01-30-2-08-40	-i	-00	01-30-2-09-103	-k	-00
01-29-1-08-367	-i	-00	01-30-2-08-41	-g	-00	01-30-2-09-104	-a	-01
01-29-1-08-402	-b	-00	01-30-2-08-41	-h	-00	01-30-2-09-104	-a	-99
01-29-1-08-491	-h	-00	01-30-2-08-41	-i	-00	01-30-2-09-104	-b	-01
01-29-1-08-559	-b	-00	01-30-2-08-41	-o	-00	01-30-2-09-104	-b	-99
01-29-1-08-559	-c	-00	01-30-2-08-41	-p	-00	01-30-2-09-104	-c	-00
01-29-1-08-559	-h	-00	01-30-2-08-42	-d	-00	01-30-2-09-104	-d	-01
01-29-1-10-370	-a	-00	01-30-2-08-43	-a	-01	01-30-2-09-104	-d	-99
01-29-1-10-371	-a	-00	01-30-2-08-43	-b	-00	01-30-2-09-105	-d	-00
01-29-1-10-375	-c	-00	01-30-2-08-47	-a	-00	01-30-2-09-105	-f	-00
01-29-1-10-379	-h	-00	01-30-2-08-47	-c	-00	01-30-2-09-105	-h	-00
01-29-1-10-382	-k	-00	01-30-2-08-48	-a	-00	01-30-2-09-105	-i	-00
01-29-1-10-411	-j	-00	01-30-2-08-48	-b	-00	01-30-2-09-105	-j	-00
01-29-1-10-412	-b	-00	01-30-2-08-48	-c	-00	01-30-2-09-106	-a	-00
01-29-1-10-412	-d	-00	01-30-2-08-48	-d	-00	01-30-2-09-106	-b	-00
01-29-1-10-413	-a	-00	01-30-2-08-59	-d	-00	01-30-2-09-106	-f	-00
01-29-1-10-413	-d	-00	01-30-2-08-59	-f	-00	01-30-2-09-106	-g	-00
01-29-1-10-414	-f	-00	01-30-2-08-59	-g	-00	01-30-2-09-108	-a	-00
01-29-1-10-460	-b	-00	01-30-2-08-6	-o	-00	01-30-2-09-108	-b	-00
01-30-2-08-16	-c	-00	01-30-2-08-6	-w	-00	01-30-2-09-108	-d	-00
01-30-2-08-16	-h	-00	01-30-2-08-6	-x	-00	01-30-2-09-108	-f	-00
01-30-2-08-17	-b	-00	01-30-2-08-60	-d	-00	01-30-2-09-109	-a	-00
01-30-2-08-17	-j	-00	01-30-2-08-7	-a	-00	01-30-2-09-109	-b	-00
01-30-2-08-17	-m	-00	01-30-2-08-7	-b	-00	01-30-2-09-109	-h	-00
01-30-2-08-18	-b	-00	01-30-2-08-7	-d	-00	01-30-2-09-109	-i	-00
01-30-2-08-18	-d	-00	01-30-2-08-7	-f	-00	01-30-2-09-50	-d	-00
01-30-2-08-19	-a	-00	01-30-2-08-7	-g	-00	01-30-2-09-50	-f	-00
01-30-2-08-2	-a	-00	01-30-2-08-7	-i	-00	01-30-2-09-64	-c	-00
01-30-2-08-25	-k	-00	01-30-2-08-7	-n	-00	01-30-2-09-64	-f	-00
01-30-2-08-25	-s	-00	01-30-2-08-7	-t	-00	01-30-2-09-64	-k	-00
01-30-2-08-26	-c	-00	01-30-2-08-7	-w	-00	01-30-2-09-65	-b	-00
01-30-2-08-28	-a	-00	01-30-2-08-7	-y	-00	01-30-2-09-65	-c	-00
01-30-2-08-29	-a	-00	01-30-2-08-8	-b	-00	01-30-2-09-65	-d	-00
01-30-2-08-29	-f	-00	01-30-2-09-100	-i	-00	01-30-2-09-65	-g	-00
01-30-2-08-30	-b	-00	01-30-2-09-100	-j	-00	01-30-2-09-65	-i	-00
01-30-2-08-30	-f	-00	01-30-2-09-100	-k	-00	01-30-2-09-66	-a	-00
01-30-2-08-31	-b	-00	01-30-2-09-100	-l	-00	01-30-2-09-68	-a	-00
01-30-2-08-31	-g	-00	01-30-2-09-101	-d	-00	01-30-2-09-69	-a	-00
01-30-2-08-39	-g	-00	01-30-2-09-102	-a	-00	01-30-2-09-69	-b	-00
01-30-2-08-39	-h	-00	01-30-2-09-102	-c	-01	01-30-2-09-70	-c	-00

01-30-2-09-70	-f	-00	01-30-2-09-92	-i	-00	01-30-2-10-179	-f	-00
01-30-2-09-71	-a	-00	01-30-2-09-92	-j	-00	01-30-2-10-179	-g	-00
01-30-2-09-71	-c	-00	01-30-2-09-93	-a	-00	01-30-2-10-179	-h	-00
01-30-2-09-71	-f	-00	01-30-2-09-93	-b	-99	01-30-2-10-179	-i	-00
01-30-2-09-71	-i	-00	01-30-2-09-93	-d	-00	01-30-2-10-179	-j	-00
01-30-2-09-71	-j	-00	01-30-2-09-93	-i	-00	01-30-2-10-179	-k	-00
01-30-2-09-72	-b	-00	01-30-2-09-94	-b	-00	01-30-2-10-180	-ax	-00
01-30-2-09-72	-c	-00	01-30-2-09-94	-d	-00	01-30-2-10-180	-b	-00
01-30-2-09-72	-d	-01	01-30-2-09-94	-f	-00	01-30-2-10-180	-bx	-00
01-30-2-09-72	-d	-99	01-30-2-09-94	-g	-00	01-30-2-10-180	-c	-00
01-30-2-09-72	-f	-00	01-30-2-09-94	-h	-00	01-30-2-10-180	-cx	-00
01-30-2-09-73	-a	-00	01-30-2-09-94	-i	-00	01-30-2-10-180	-f	-00
01-30-2-09-73	-b	-00	01-30-2-09-95	-b	-00	01-30-2-10-180	-g	-00
01-30-2-09-75	-n	-00	01-30-2-09-95	-g	-00	01-30-2-10-180	-h	-00
01-30-2-09-75	-t	-00	01-30-2-09-95	-i	-00	01-30-2-10-180	-l	-00
01-30-2-09-75	-x	-00	01-30-2-09-95	-j	-00	01-30-2-10-180	-n	-00
01-30-2-09-75	-y	-00	01-30-2-09-95	-k	-00	01-30-2-10-180	-r	-00
01-30-2-09-76	-a	-00	01-30-2-09-97	-d	-00	01-30-2-10-180	-s	-00
01-30-2-09-76	-d	-00	01-30-2-09-99	-b	-00	01-30-2-10-180	-y	-00
01-30-2-09-76	-f	-00	01-30-2-09-99	-n	-00	01-30-2-10-180	-z	-00
01-30-2-09-77	-a	-00	01-30-2-09-99	-o	-00	01-30-2-10-182	-a	-00
01-30-2-09-77	-b	-00	01-30-2-10-114	-a	-01	01-30-2-10-182	-f	-00
01-30-2-09-77	-c	-00	01-30-2-10-114	-a	-99	01-30-2-10-183	-c	-00
01-30-2-09-77	-d	-00	01-30-2-10-114	-b	-00	01-30-2-10-183	-g	-00
01-30-2-09-77	-f	-00	01-30-2-10-114	-g	-00	01-30-2-10-183	-h	-00
01-30-2-09-77	-i	-00	01-30-2-10-115	-a	-00	01-30-2-10-183	-j	-00
01-30-2-09-78	-a	-00	01-30-2-10-115	-c	-00	01-30-2-10-183	-r	-00
01-30-2-09-78	-g	-00	01-30-2-10-116	-b	-00	01-30-2-10-183	-s	-00
01-30-2-09-79	-a	-00	01-30-2-10-116	-c	-00	01-30-2-10-184	-b	-00
01-30-2-09-79	-c	-00	01-30-2-10-116	-d	-00	01-30-2-10-184	-c	-00
01-30-2-09-79	-g	-00	01-30-2-10-116	-h	-00	01-30-2-10-184	-h	-00
01-30-2-09-79	-h	-00	01-30-2-10-144	-d	-00	01-30-2-10-186	-a	-00
01-30-2-09-79	-k	-00	01-30-2-10-145	-l	-00	01-30-2-10-186	-c	-00
01-30-2-09-80	-c	-00	01-30-2-10-162	-b	-00	01-30-2-10-186	-d	-00
01-30-2-09-80	-d	-00	01-30-2-10-162	-g	-00	01-30-2-10-186	-g	-00
01-30-2-09-80	-f	-00	01-30-2-10-163	-b	-00	01-30-2-10-186	-k	-00
01-30-2-09-80	-g	-00	01-30-2-10-163	-c	-00	01-30-2-10-186	-l	-00
01-30-2-09-80	-h	-00	01-30-2-10-163	-d	-00	01-30-2-10-215	-f	-01
01-30-2-09-91	-b	-00	01-30-2-10-163	-f	-00	01-30-2-10-215	-f	-99
01-30-2-09-91	-c	-00	01-30-2-10-164	-f	-00	01-30-2-10-215	-h	-00
01-30-2-09-91	-d	-00	01-30-2-10-165	-m	-00	01-30-2-10-52	-g	-00
01-30-2-09-91	-g	-00	01-30-2-10-165	-o	-00	01-30-2-10-56	-c	-00
01-30-2-09-91	-h	-00	01-30-2-10-178	-d	-00	01-30-2-10-57	-a	-00
01-30-2-09-92	-a	-00	01-30-2-10-178	-f	-00	01-30-2-10-57	-b	-00
01-30-2-09-92	-b	-00	01-30-2-10-179	-a	-00	01-30-2-10-57	-c	-00
01-30-2-09-92	-d	-00	01-30-2-10-179	-b	-00	01-30-2-10-87	-c	-00

01-30-2-10-87	-f	-00	01-30-2-11-130	-a	-00	01-30-2-11-151	-h	-00
01-30-2-10-88	-a	-00	01-30-2-11-130	-b	-00	01-30-2-11-151	-i	-00
01-30-2-10-88	-c	-00	01-30-2-11-130	-c	-00	01-30-2-11-152	-b	-00
01-30-2-10-89	-a	-00	01-30-2-11-131	-c	-00	01-30-2-11-152	-d	-00
01-30-2-10-89	-c	-00	01-30-2-11-131	-g	-00	01-30-2-11-152	-f	-00
01-30-2-11-118	-a	-00	01-30-2-11-131	-h	-00	01-30-2-11-152	-g	-00
01-30-2-11-118	-b	-00	01-30-2-11-131	-i	-00	01-30-2-11-152	-i	-00
01-30-2-11-118	-d	-00	01-30-2-11-131	-j	-00	01-30-2-11-153	-c	-00
01-30-2-11-118	-f	-01	01-30-2-11-131	-k	-00	01-30-2-11-153	-j	-00
01-30-2-11-118	-j	-00	01-30-2-11-131	-l	-00	01-30-2-11-153	-l	-00
01-30-2-11-118	-l	-00	01-30-2-11-131	-m	-00	01-30-2-11-153	-m	-00
01-30-2-11-118	-m	-00	01-30-2-11-131	-n	-00	01-30-2-11-154	-b	-00
01-30-2-11-118	-r	-00	01-30-2-11-131	-o	-00	01-30-2-11-154	-c	-00
01-30-2-11-119	-b	-00	01-30-2-11-132	-a	-00	01-30-2-11-155	-f	-00
01-30-2-11-119	-d	-00	01-30-2-11-133	-b	-00	01-30-2-11-155	-h	-00
01-30-2-11-120	-b	-00	01-30-2-11-133	-c	-00	01-30-2-11-167	-a	-00
01-30-2-11-120	-c	-00	01-30-2-11-133	-d	-00	01-30-2-11-168	-c	-00
01-30-2-11-120	-d	-00	01-30-2-11-133	-f	-00	01-30-2-11-168	-d	-00
01-30-2-11-121	-g	-00	01-30-2-11-134	-a	-00	01-30-2-11-168	-f	-00
01-30-2-11-122	-a	-00	01-30-2-11-134	-b	-00	01-30-2-11-169	-a	-00
01-30-2-11-123	-c	-00	01-30-2-11-134	-f	-00	01-30-2-11-169	-b	-00
01-30-2-11-123	-d	-00	01-30-2-11-135	-a	-00	01-30-2-11-169	-d	-00
01-30-2-11-123	-f	-00	01-30-2-11-135	-b	-00	01-30-2-11-169	-f	-00
01-30-2-11-123	-g	-00	01-30-2-11-135	-c	-00	01-30-2-11-169	-h	-00
01-30-2-11-123	-i	-00	01-30-2-11-135	-d	-00	01-30-2-11-169	-i	-00
01-30-2-11-124	-b	-02	01-30-2-11-136	-d	-00	01-30-2-11-169	-j	-99
01-30-2-11-124	-b	-99	01-30-2-11-136	-f	-00	01-30-2-11-170	-a	-00
01-30-2-11-125	-a	-00	01-30-2-11-136	-g	-00	01-30-2-11-170	-b	-00
01-30-2-11-125	-b	-00	01-30-2-11-137	-a	-00	01-30-2-11-170	-c	-00
01-30-2-11-125	-c	-00	01-30-2-11-146	-c	-00	01-30-2-11-171	-a	-00
01-30-2-11-125	-d	-00	01-30-2-11-147	-a	-00	01-30-2-11-171	-c	-00
01-30-2-11-126	-a	-00	01-30-2-11-147	-b	-01	01-30-2-11-171	-d	-00
01-30-2-11-126	-b	-00	01-30-2-11-147	-c	-00	01-30-2-11-171	-f	-00
01-30-2-11-126	-c	-00	01-30-2-11-148	-b	-01	01-30-2-11-171	-g	-00
01-30-2-11-126	-f	-00	01-30-2-11-148	-g	-00	01-30-2-11-171	-k	-00
01-30-2-11-127	-a	-00	01-30-2-11-149	-a	-00	01-30-2-11-171	-l	-00
01-30-2-11-127	-f	-00	01-30-2-11-149	-b	-00	01-30-2-11-171	-o	-00
01-30-2-11-127	-g	-00	01-30-2-11-149	-d	-00	01-30-2-11-173	-a	-00
01-30-2-11-127	-h	-00	01-30-2-11-149	-f	-00	01-30-2-11-173	-r	-00
01-30-2-11-128	-g	-00	01-30-2-11-150	-b	-01	01-30-2-12-304	-a	-00
01-30-2-11-128	-i	-00	01-30-2-11-150	-d	-00	01-30-2-12-356	-d	-00
01-30-2-11-128	-n	-00	01-30-2-11-150	-f	-00	01-30-2-12-359	-b	-00
01-30-2-11-129	-a	-00	01-30-2-11-151	-b	-00	01-30-2-12-378	-a	-00
01-30-2-11-129	-c	-00	01-30-2-11-151	-c	-00	01-30-2-12-378	-c	-99
01-30-2-11-129	-d	-00	01-30-2-11-151	-d	-00	01-30-2-12-378	-g	-00
01-30-2-11-129	-f	-00	01-30-2-11-151	-f	-99	01-30-2-12-379	-b	-00

01-30-2-12-379	-c	-00	01-30-2-15-191	-h	-00	01-30-2-15-255	-f	-00
01-30-2-13-209	-c	-00	01-30-2-15-191	-j	-00	01-30-2-15-255	-g	-00
01-30-2-13-210	-a	-00	01-30-2-15-191	-l	-00	01-30-2-15-255	-l	-00
01-30-2-13-210	-f	-00	01-30-2-15-216	-r	-00	01-30-2-15-256	-d	-00
01-30-2-13-212	-a	-00	01-30-2-15-217	-j	-00	01-30-2-15-256	-h	-00
01-30-2-13-212	-b	-00	01-30-2-15-217	-k	-00	01-30-2-15-256	-j	-00
01-30-2-13-212	-c	-00	01-30-2-15-217	-l	-00	01-30-2-15-256	-l	-00
01-30-2-13-212	-i	-00	01-30-2-15-218	-f	-00	01-30-2-15-257	-o	-00
01-30-2-13-213	-i	-00	01-30-2-15-218	-i	-00	01-30-2-15-258	-a	-00
01-30-2-13-213	-k	-00	01-30-2-15-218	-m	-00	01-30-2-15-258	-c	-01
01-30-2-13-213	-n	-00	01-30-2-15-219	-a	-00	01-30-2-15-258	-c	-99
01-30-2-13-214	-d	-00	01-30-2-15-220	-b	-00	01-30-2-15-259	-b	-01
01-30-2-13-214	-h	-00	01-30-2-15-220	-d	-00	01-30-2-15-259	-b	-99
01-30-2-13-214	-k	-00	01-30-2-15-238	-b	-01	01-30-2-15-263	-b	-00
01-30-2-13-235	-b	-00	01-30-2-15-238	-b	-99	01-30-2-15-264	-c	-00
01-30-2-13-235	-f	-00	01-30-2-15-238	-c	-00	01-30-2-15-264	-h	-00
01-30-2-13-236	-i	-00	01-30-2-15-238	-d	-00	01-30-2-15-264	-k	-00
01-30-2-13-236	-o	-00	01-30-2-15-238	-f	-00	01-30-2-15-264	-o	-00
01-30-2-13-265	-b	-00	01-30-2-15-238	-j	-00	01-30-2-15-264	-p	-00
01-30-2-13-265	-c	-00	01-30-2-15-238	-n	-00	01-30-2-15-278	-d	-00
01-30-2-13-265	-g	-00	01-30-2-15-238	-o	-00	01-30-2-15-278	-i	-00
01-30-2-13-266	-a	-00	01-30-2-15-238	-p	-00	01-30-2-15-278	-o	-00
01-30-2-13-267	-c	-00	01-30-2-15-238	-r	-00	01-30-2-15-279	-a	-00
01-30-2-13-267	-d	-00	01-30-2-15-239	-b	-00	01-30-2-15-279	-g	-00
01-30-2-13-267	-f	-00	01-30-2-15-239	-c	-00	01-30-2-15-279	-h	-00
01-30-2-13-267	-g	-00	01-30-2-15-240	-b	-00	01-30-2-15-280	-l	-00
01-30-2-13-268	-a	-00	01-30-2-15-240	-c	-00	01-30-2-15-280	-n	-00
01-30-2-13-268	-d	-00	01-30-2-15-240	-g	-00	01-30-2-15-280	-o	-00
01-30-2-13-270	-m	-00	01-30-2-15-240	-h	-00	01-30-2-15-280	-p	-00
01-30-2-13-305	-a	-00	01-30-2-15-240	-i	-00	01-30-2-15-280	-r	-00
01-30-2-13-308	-c	-00	01-30-2-15-240	-l	-00	01-30-2-15-280	-t	-00
01-30-2-13-308	-h	-00	01-30-2-15-241	-a	-00	01-30-2-15-281	-b	-00
01-30-2-13-309	-b	-00	01-30-2-15-241	-d	-00	01-30-2-15-281	-c	-00
01-30-2-13-310	-a	-00	01-30-2-15-241	-g	-00	01-30-2-15-282	-a	-00
01-30-2-13-311	-ax	-00	01-30-2-15-241	-h	-00	01-30-2-15-282	-b	-00
01-30-2-13-311	-f	-00	01-30-2-15-242	-a	-00	01-30-2-15-283	-a	-00
01-30-2-13-311	-n	-00	01-30-2-15-242	-b	-00	01-30-2-15-283	-d	-00
01-30-2-13-317	-d	-00	01-30-2-15-242	-f	-00	01-30-2-15-283	-f	-00
01-30-2-13-339	-f	-00	01-30-2-15-243	-a	-00	01-30-2-15-283	-j	-00
01-30-2-13-370	-f	-00	01-30-2-15-244	-n	-00	01-30-2-15-284	-dx	-00
01-30-2-13-380	-b	-01	01-30-2-15-244	-p	-00	01-30-2-15-284	-gx	-00
01-30-2-13-380	-b	-99	01-30-2-15-244	-r	-00	01-30-2-15-284	-j	-00
01-30-2-15-189	-f	-00	01-30-2-15-244	-s	-00	01-30-2-15-284	-k	-00
01-30-2-15-190	-a	-00	01-30-2-15-254	-b	-00	01-30-2-15-284	-t	-00
01-30-2-15-190	-f	-00	01-30-2-15-254	-g	-00	01-30-2-15-285	-k	-00
01-30-2-15-190	-g	-00	01-30-2-15-254	-n	-00	01-30-2-15-285	-l	-00

01-30-2-15-285	-m	-00	01-30-3-17-28	-h	-00	01-30-4-21-30	-b	-00
01-30-2-15-288	-a	-00	01-30-3-17-28	-j	-00	01-30-4-21-4	-f	-00
01-30-2-15-289	-b	-00	01-30-3-17-29	-a	-00	01-30-4-21-5	-c	-00
01-30-2-15-289	-c	-00	01-30-3-17-29	-b	-00	01-32-1-01-377	-bx	-00
01-30-2-15-289	-d	-00	01-30-3-17-29	-d	-00	01-32-1-01-377	-cx	-00
01-30-2-15-290	-f	-00	01-30-3-17-29	-i	-00	01-32-1-01-377	-y	-00
01-30-2-15-341	-d	-00	01-30-3-17-34	-d	-00	01-32-1-02-209	-f	-00
01-30-2-15-341	-f	-00	01-30-3-17-34	-g	-00	01-32-1-02-215	-d	-00
01-30-2-15-341	-g	-00	01-30-3-17-35	-a	-00	01-32-1-02-217	-a	-01
01-30-2-15-344	-d	-00	01-30-3-17-35	-b	-00	01-32-1-02-219	-c	-00
01-30-2-15-344	-n	-00	01-30-3-17-35	-c	-00	01-32-1-02-220	-a	-01
01-30-2-15-344	-o	-00	01-30-3-17-35	-h	-00	01-32-1-02-225	-b	-00
01-30-2-15-344	-r	-00	01-30-3-17-37	-a	-00	01-32-1-02-225	-c	-00
01-30-2-15-346	-d	-00	01-30-3-17-37	-c	-00	01-32-1-02-225	-f	-00
01-30-2-15-346	-f	-00	01-30-3-17-37	-d	-00	01-32-1-02-225	-i	-00
01-30-2-15-347	-h	-00	01-30-3-17-37	-i	-00	01-32-1-02-225	-j	-00
01-30-2-15-347	-i	-00	01-30-3-17-38	-b	-00	01-32-1-02-226	-c	-00
01-30-2-15-347	-j	-00	01-30-3-17-54	-g	-00	01-32-1-02-226	-f	-00
01-30-2-15-373	-h	-00	01-30-3-17-54	-h	-00	01-32-1-02-226	-g	-00
01-30-2-15-377	-b	-00	01-30-3-17-54	-i	-00	01-32-1-02-227	-a	-00
01-30-3-16-103	-a	-00	01-30-3-17-54	-n	-00	01-32-1-02-227	-b	-00
01-30-3-16-103	-f	-00	01-30-4-20-42	-c	-00	01-32-1-02-227	-f	-00
01-30-3-16-63	-a	-00	01-30-4-20-44	-k	-00	01-32-1-02-227	-g	-00
01-30-3-16-71	-b	-00	01-30-4-20-44	-n	-00	01-32-1-02-227	-i	-00
01-30-3-16-71	-c	-00	01-30-4-20-44	-o	-00	01-32-1-02-227	-k	-00
01-30-3-16-71	-h	-00	01-30-4-20-47	-d	-00	01-32-1-02-228	-h	-00
01-30-3-16-73	-i	-00	01-30-4-20-47	-h	-00	01-32-1-02-235	-a	-00
01-30-3-16-74	-b	-00	01-30-4-20-57	-a	-00	01-32-1-02-235	-b	-00
01-30-3-16-74	-f	-00	01-30-4-20-68	-g	-00	01-32-1-02-236	-a	-00
01-30-3-16-76	-f	-00	01-30-4-20-68	-j	-00	01-32-1-02-243	-d	-01
01-30-3-16-84	-f	-00	01-30-4-20-69	-b	-01	01-32-1-03-119	-d	-01
01-30-3-16-94	-a	-00	01-30-4-20-69	-b	-99	01-32-1-03-141	-c	-00
01-30-3-17-15	-c	-00	01-30-4-20-69	-f	-00	01-32-1-03-141	-n	-00
01-30-3-17-17	-f	-00	01-30-4-20-90	-b	-00	01-32-1-03-2	-a	-01
01-30-3-17-18	-i	-00	01-30-4-20-90	-h	-00	01-32-1-03-205	-b	-00
01-30-3-17-18	-l	-00	01-30-4-21-11	-g	-00	01-32-1-03-205	-c	-00
01-30-3-17-2	-n	-00	01-30-4-21-17	-d	-00	01-32-1-03-206	-b	-00
01-30-3-17-20	-c	-00	01-30-4-21-18	-h	-00	01-32-1-03-207	-a	-00
01-30-3-17-24	-c	-00	01-30-4-21-19	-h	-00	01-32-1-03-207	-c	-00
01-30-3-17-24	-j	-00	01-30-4-21-19	-j	-00	01-32-1-03-207	-d	-01
01-30-3-17-25	-c	-00	01-30-4-21-20	-d	-00	01-32-1-03-222	-d	-01
01-30-3-17-25	-d	-00	01-30-4-21-20	-g	-00	01-32-1-03-27	-f	-00
01-30-3-17-26	-a	-00	01-30-4-21-22	-b	-00	01-32-1-03-378A	-o	-00
01-30-3-17-26	-b	-00	01-30-4-21-22	-d	-00	01-32-1-03-378A	-p	-00
01-30-3-17-27	-c	-00	01-30-4-21-24	-a	-01	01-32-1-03-379A	-b	-98
01-30-3-17-28	-d	-00	01-30-4-21-29	-b	-00	01-32-1-03-379A	-c	-00

01-32-1-03-49	-d -00	01-32-1-04-79	-b -00	01-32-1-06-154	-g -00
01-32-1-03-50	-c -00	01-32-1-04-79	-c -01	01-32-1-06-154	-h -00
01-32-1-03-51	-b -00	01-32-1-04-99	-b -00	01-32-1-06-154	-i -00
01-32-1-03-51	-c -00	01-32-1-05-247	-o -00	01-32-1-06-154	-j -00
01-32-1-03-51	-d -00	01-32-1-05-248	-g -00	01-32-1-06-154	-k -00
01-32-1-03-51	-f -00	01-32-1-05-248	-j -00	01-32-1-06-154	-l -00
01-32-1-03-52	-c -00	01-32-1-05-248	-m -00	01-32-1-06-154	-o -00
01-32-1-03-52	-f -00	01-32-1-05-249	-l -00	01-32-1-06-154	-p -00
01-32-1-03-73	-f -00	01-32-1-05-253	-f -00	01-32-1-06-154	-w -00
01-32-1-03-74	-b -00	01-32-1-05-254	-c -00	01-32-1-06-155	-a -00
01-32-1-03-74	-d -00	01-32-1-05-256	-g -00	01-32-1-06-155	-d -00
01-32-1-03-74	-g -00	01-32-1-05-256	-l -00	01-32-1-06-155	-h -00
01-32-1-03-74	-h -00	01-32-1-05-256	-n -00	01-32-1-06-155	-j -00
01-32-1-03-74	-i -00	01-32-1-05-258	-o -00	01-32-1-06-155	-l -00
01-32-1-03-75	-d -00	01-32-1-05-259	-f -00	01-32-1-06-168	-j -00
01-32-1-03-75	-f -00	01-32-1-05-260	-d -00	01-32-1-06-168	-k -00
01-32-1-03-75	-g -00	01-32-1-06-106	-d -00	01-32-1-06-169	-a -00
01-32-1-03-75	-h -00	01-32-1-06-106	-g -00	01-32-1-06-169	-b -00
01-32-1-03-75	-j -00	01-32-1-06-109	-b -00	01-32-1-06-169	-f -00
01-32-1-03-76	-c -01	01-32-1-06-109	-d -00	01-32-1-06-169	-i -00
01-32-1-03-76	-c -99	01-32-1-06-110	-b -00	01-32-1-06-169	-j -00
01-32-1-03-96	-c -00	01-32-1-06-110	-f -00	01-32-1-06-169	-l -00
01-32-1-03-96	-f -00	01-32-1-06-110	-h -00	01-32-1-06-170	-a -00
01-32-1-03-97	-b -01	01-32-1-06-132	-b -00	01-32-1-06-170	-c -00
01-32-1-03-97	-b -99	01-32-1-06-132	-d -00	01-32-1-06-170	-d -00
01-32-1-03-98	-g -01	01-32-1-06-132	-f -00	01-32-1-06-170	-f -00
01-32-1-03-98	-g -99	01-32-1-06-132	-h -00	01-32-1-06-170	-g -00
01-32-1-04-122	-b -00	01-32-1-06-132	-j -00	01-32-1-06-170	-h -00
01-32-1-04-122	-g -01	01-32-1-06-132	-n -00	01-32-1-06-170	-i -00
01-32-1-04-144	-c -00	01-32-1-06-15	-d -00	01-32-1-06-170	-j -00
01-32-1-04-148	-h -00	01-32-1-06-15	-f -00	01-32-1-06-170	-l -00
01-32-1-04-149	-c -00	01-32-1-06-152	-c -00	01-32-1-06-170	-m -00
01-32-1-04-149	-d -00	01-32-1-06-152	-f -00	01-32-1-06-170	-n -00
01-32-1-04-149	-h -00	01-32-1-06-152	-g -00	01-32-1-06-170	-o -00
01-32-1-04-173	-b -00	01-32-1-06-153	-b -00	01-32-1-06-170	-p -00
01-32-1-04-178	-g -00	01-32-1-06-153	-c -00	01-32-1-06-170	-r -00
01-32-1-04-178	-m -00	01-32-1-06-153	-d -00	01-32-1-06-170	-t -00
01-32-1-04-178	-n -00	01-32-1-06-153	-g -00	01-32-1-06-171	-b -00
01-32-1-04-178	-o -00	01-32-1-06-153	-h -00	01-32-1-06-171	-c -00
01-32-1-04-178	-x -00	01-32-1-06-153	-i -00	01-32-1-06-171	-n -00
01-32-1-04-178	-y -00	01-32-1-06-153	-n -00	01-32-1-06-171	-o -00
01-32-1-04-183	-c -00	01-32-1-06-153	-o -00	01-32-1-06-171	-r -00
01-32-1-04-183	-h -00	01-32-1-06-154	-a -00	01-32-1-06-172	-b -01
01-32-1-04-28	-b -01	01-32-1-06-154	-b -00	01-32-1-06-172	-b -99
01-32-1-04-77	-d -03	01-32-1-06-154	-c -00	01-32-1-06-172	-g -00
01-32-1-04-77	-g -00	01-32-1-06-154	-f -00	01-32-1-06-179	-m -00

01-32-1-06-179	-n	-00	01-32-1-08-265	-r	-00	01-06-1-01-24	-a	-00
01-32-1-06-180	-d	-00	01-32-1-08-265	-s	-00	01-06-1-01-24	-c	-00
01-32-1-06-180A	-a	-00	01-32-1-08-299	-b	-00	01-06-1-01-24	-d	-00
01-32-1-06-180A	-c	-00	01-32-1-08-299	-g	-00	01-06-1-01-24	-f	-00
01-32-1-06-180A	-d	-00	01-32-1-08-299	-i	-00	01-06-1-01-24	-g	-00
01-32-1-06-180A	-i	-00	01-32-1-09-262	-t	-00	01-06-1-01-26	-a	-00
01-32-1-06-180A	-j	-00	01-32-1-09-262	-w	-00	01-06-1-01-26	-f	-01
01-32-1-06-180A	-k	-00	01-32-1-09-262	-y	-00	01-06-1-01-31	-a	-00
01-32-1-06-181	-c	-00	01-32-1-09-262	-z	-00	01-06-1-01-31	-b	-00
01-32-1-06-181	-d	-00	01-32-1-09-418A	-c	-00	01-06-1-01-32	-c	-00
01-32-1-06-181	-f	-00	01-32-1-09-423	-b	-00	01-06-1-01-32	-d	-00
01-32-1-06-181	-i	-00	01-32-1-09-423	-c	-00	01-06-1-01-32	-f	-00
01-32-1-06-181	-j	-00	01-32-1-09-423	-d	-00	01-06-1-01-32	-g	-00
01-32-1-06-37	-d	-00	01-32-1-09-423	-f	-00	01-06-1-01-32	-h	-01
01-32-1-06-38	-b	-00	01-32-1-09-423	-g	-00	01-06-1-01-32	-h	-99
01-32-1-06-38	-c	-00	01-32-1-09-423	-m	-00	01-06-1-01-32	-j	-00
01-32-1-06-38	-g	-00	01-06-1-01-10	-a	-00	01-06-1-01-32	-m	-00
01-32-1-06-38	-h	-00	01-06-1-01-10	-b	-00	01-06-1-01-33	-a	-00
01-32-1-06-38	-i	-00	01-06-1-01-10	-g	-00	01-06-1-01-33	-c	-00
01-32-1-06-38	-j	-00	01-06-1-01-12	-c	-00	01-06-1-01-33	-k	-00
01-32-1-06-39	-b	-00	01-06-1-01-16	-a	-00	01-06-1-01-33	-l	-00
01-32-1-06-39	-d	-00	01-06-1-01-16	-c	-00	01-06-1-01-34	-f	-00
01-32-1-06-39	-f	-00	01-06-1-01-16	-d	-00	01-06-1-01-34	-g	-00
01-32-1-06-39	-j	-00	01-06-1-01-17	-c	-00	01-06-1-01-34	-h	-00
01-32-1-06-63A	-b	-00	01-06-1-01-17	-f	-00	01-06-1-01-34	-i	-00
01-32-1-06-63A	-i	-00	01-06-1-01-17	-g	-00	01-06-1-01-34	-j	-00
01-32-1-06-84	-c	-00	01-06-1-01-17	-h	-00	01-06-1-01-34	-k	-00
01-32-1-06-84	-d	-00	01-06-1-01-17	-i	-00	01-06-1-01-35	-b	-00
01-32-1-06-84	-g	-00	01-06-1-01-17	-j	-00	01-06-1-01-35	-d	-00
01-32-1-07-117	-c	-00	01-06-1-01-18	-a	-00	01-06-1-01-35	-g	-00
01-32-1-07-138	-d	-01	01-06-1-01-18	-d	-00	01-06-1-01-36	-b	-00
01-32-1-07-157	-a	-00	01-06-1-01-18	-f	-00	01-06-1-01-36	-f	-00
01-32-1-07-157	-j	-00	01-06-1-01-18	-g	-00	01-06-1-01-36	-g	-00
01-32-1-07-159	-j	-00	01-06-1-01-18	-h	-00	01-06-1-01-36	-h	-00
01-32-1-07-160	-g	-00	01-06-1-01-18	-i	-00	01-06-1-01-39	-b	-00
01-32-1-07-23	-c	-00	01-06-1-01-18	-k	-00	01-06-1-01-39	-c	-00
01-32-1-07-23	-f	-00	01-06-1-01-19	-c	-00	01-06-1-01-39	-d	-00
01-32-1-07-46	-f	-00	01-06-1-01-19	-d	-00	01-06-1-01-39	-g	-00
01-32-1-07-46	-g	-01	01-06-1-01-19	-g	-00	01-06-1-01-40	-a	-00
01-32-1-07-47	-h	-00	01-06-1-01-19	-h	-00	01-06-1-01-40	-d	-00
01-32-1-07-48	-b	-00	01-06-1-01-19	-i	-00	01-06-1-01-40	-g	-00
01-32-1-07-94	-c	-00	01-06-1-01-2	-a	-00	01-06-1-01-40	-h	-00
01-32-1-08-264	-l	-00	01-06-1-01-2	-b	-00	01-06-1-01-41	-b	-00
01-32-1-08-264	-m	-00	01-06-1-01-2	-c	-00	01-06-1-01-42	-f	-00
01-32-1-08-265	-c	-00	01-06-1-01-20	-b	-00	01-06-1-01-42	-g	-00
01-32-1-08-265	-f	-00	01-06-1-01-23	-h	-00	01-06-1-01-42	-h	-00



01-06-1-01-42	-i -00	01-06-1-01-61	-f -00	01-06-1-02-159	-j -00
01-06-1-01-43	-b -00	01-06-1-01-61	-g -00	01-06-1-02-160	-a -00
01-06-1-01-43	-c -00	01-06-1-01-61	-h -00	01-06-1-02-160	-c -00
01-06-1-01-43	-h -00	01-06-1-01-62	-a -00	01-06-1-02-160	-d -01
01-06-1-01-44	-c -00	01-06-1-01-62	-b -00	01-06-1-02-160	-d -99
01-06-1-01-44	-d -00	01-06-1-01-63	-b -00	01-06-1-02-160	-g -00
01-06-1-01-44	-g -00	01-06-1-01-63	-d -00	01-06-1-02-160	-h -00
01-06-1-01-44	-h -00	01-06-1-01-63	-g -00	01-06-1-02-161	-f -00
01-06-1-01-44	-i -00	01-06-1-01-64	-b -00	01-06-1-02-172	-f -00
01-06-1-01-44	-j -00	01-06-1-02-102	-a -00	01-06-1-02-172	-g -01
01-06-1-01-46	-c -00	01-06-1-02-102	-b -00	01-06-1-02-172	-h -00
01-06-1-01-47	-b -00	01-06-1-02-102	-c -00	01-06-1-02-172	-i -00
01-06-1-01-48	-b -00	01-06-1-02-102	-d -00	01-06-1-02-172	-k -00
01-06-1-01-48	-c -00	01-06-1-02-102	-f -00	01-06-1-02-172	-l -00
01-06-1-01-48	-d -00	01-06-1-02-102	-h -00	01-06-1-02-173	-b -00
01-06-1-01-48	-f -00	01-06-1-02-103	-a -00	01-06-1-02-173	-d -00
01-06-1-01-49	-c -00	01-06-1-02-103	-i -00	01-06-1-02-173	-g -00
01-06-1-01-49	-d -00	01-06-1-02-104	-a -00	01-06-1-02-174	-b -00
01-06-1-01-49	-k -00	01-06-1-02-104	-b -00	01-06-1-02-174	-c -00
01-06-1-01-49	-l -00	01-06-1-02-105	-a -00	01-06-1-02-174	-d -00
01-06-1-01-50	-c -00	01-06-1-02-105	-d -00	01-06-1-02-174	-g -00
01-06-1-01-50	-g -00	01-06-1-02-105	-f -00	01-06-1-02-175	-a -00
01-06-1-01-51	-a -00	01-06-1-02-105	-g -00	01-06-1-02-175	-b -00
01-06-1-01-51	-b -00	01-06-1-02-105	-j -00	01-06-1-02-175	-j -00
01-06-1-01-51	-c -00	01-06-1-02-105	-k -00	01-06-1-02-56	-c -00
01-06-1-01-51	-d -00	01-06-1-02-106	-a -00	01-06-1-02-57	-a -00
01-06-1-01-51	-f -00	01-06-1-02-106	-b -00	01-06-1-02-57	-b -00
01-06-1-01-51	-g -00	01-06-1-02-106	-c -00	01-06-1-02-57	-f -00
01-06-1-01-51	-h -00	01-06-1-02-106	-d -00	01-06-1-02-57	-g -00
01-06-1-01-51	-i -00	01-06-1-02-106	-f -00	01-06-1-02-57	-h -01
01-06-1-01-51	-j -00	01-06-1-02-106	-g -00	01-06-1-02-57	-h -99
01-06-1-01-52	-a -00	01-06-1-02-106	-h -00	01-06-1-02-57	-i -00
01-06-1-01-52	-f -00	01-06-1-02-106	-i -00	01-06-1-02-57	-k -00
01-06-1-01-52	-g -00	01-06-1-02-119	-c -00	01-06-1-02-58	-a -00
01-06-1-01-52	-h -00	01-06-1-02-119	-f -00	01-06-1-02-58	-b -00
01-06-1-01-53	-c -00	01-06-1-02-119	-g -00	01-06-1-02-58	-c -00
01-06-1-01-53	-d -00	01-06-1-02-122	-b -00	01-06-1-02-58	-f -00
01-06-1-01-53	-g -00	01-06-1-02-132	-i -00	01-06-1-02-58	-g -00
01-06-1-01-54	-a -00	01-06-1-02-135	-f -00	01-06-1-02-59	-a -00
01-06-1-01-60	-a -00	01-06-1-02-142	-d -00	01-06-1-02-59	-b -00
01-06-1-01-60	-b -00	01-06-1-02-145	-d -00	01-06-1-02-59	-c -00
01-06-1-01-60	-h -00	01-06-1-02-148	-a -00	01-06-1-02-59	-d -00
01-06-1-01-60	-j -00	01-06-1-02-148	-b -00	01-06-1-02-59	-g -00
01-06-1-01-61	-a -00	01-06-1-02-159	-f -00	01-06-1-02-59	-h -00
01-06-1-01-61	-b -00	01-06-1-02-159	-g -00	01-06-1-02-59	-j -00
01-06-1-01-61	-c -00	01-06-1-02-159	-i -00	01-06-1-02-59	-k -00

01-06-1-02-59	-l -00	01-06-1-02-88	-h -00	01-06-1-04-137	-d -00
01-06-1-02-59	-m -00	01-06-1-02-88	-l -00	01-06-1-04-138	-a -00
01-06-1-02-69	-g -00	01-06-1-02-88	-m -00	01-06-1-04-138	-b -00
01-06-1-02-70	-a -00	01-06-1-02-88	-o -00	01-06-1-04-138	-f -00
01-06-1-02-70	-g -00	01-06-1-02-88	-r -00	01-06-1-04-139	-a -00
01-06-1-02-70	-i -00	01-06-1-02-89	-a -00	01-06-1-04-139	-b -00
01-06-1-02-71	-a -00	01-06-1-02-89	-b -00	01-06-1-04-139	-c -00
01-06-1-02-71	-b -00	01-06-1-02-89	-d -00	01-06-1-04-139	-d -00
01-06-1-02-71	-c -00	01-06-1-02-89	-f -00	01-06-1-04-139	-f -00
01-06-1-02-71	-d -00	01-06-1-02-89	-g -00	01-06-1-04-139	-g -00
01-06-1-02-71	-f -00	01-06-1-02-89	-h -00	01-06-1-04-139	-h -00
01-06-1-02-71	-g -00	01-06-1-02-89	-i -00	01-06-1-04-140	-a -00
01-06-1-02-71	-h -00	01-06-1-02-90	-d -99	01-06-1-04-140	-d -00
01-06-1-02-71	-i -00	01-06-1-02-98	-h -00	01-06-1-04-140	-g -00
01-06-1-02-71	-j -00	01-06-1-02-98	-i -00	01-06-1-04-140	-h -00
01-06-1-02-71	-k -00	01-06-1-02-99	-a -00	01-06-1-04-151	-a -00
01-06-1-02-72	-a -00	01-06-1-02-99	-i -00	01-06-1-04-151	-b -00
01-06-1-02-72	-b -00	01-06-1-04-107	-a -00	01-06-1-04-152	-a -01
01-06-1-02-72	-c -00	01-06-1-04-107	-b -00	01-06-1-04-152	-a -99
01-06-1-02-72	-d -00	01-06-1-04-107	-c -00	01-06-1-04-152	-b -00
01-06-1-02-72	-f -00	01-06-1-04-108	-c -00	01-06-1-04-152	-c -00
01-06-1-02-82	-c -00	01-06-1-04-108	-f -01	01-06-1-04-154	-d -00
01-06-1-02-82	-h -00	01-06-1-04-108	-f -99	01-06-1-04-154	-f -00
01-06-1-02-83	-a -00	01-06-1-04-109	-a -00	01-06-1-04-154	-g -00
01-06-1-02-83	-b -00	01-06-1-04-109	-c -00	01-06-1-04-155	-b -00
01-06-1-02-83	-c -00	01-06-1-04-109	-d -00	01-06-1-04-155	-c -00
01-06-1-02-83	-d -00	01-06-1-04-109	-g -00	01-06-1-04-155	-g -00
01-06-1-02-83	-f -00	01-06-1-04-109	-h -00	01-06-1-04-155	-h -00
01-06-1-02-83	-g -00	01-06-1-04-110	-b -00	01-06-1-04-155	-m -00
01-06-1-02-83	-h -00	01-06-1-04-110	-c -00	01-06-1-04-155	-r -00
01-06-1-02-83	-i -00	01-06-1-04-111	-j -00	01-06-1-04-155	-w -00
01-06-1-02-83	-j -00	01-06-1-04-123	-a -00	01-06-1-04-155	-y -00
01-06-1-02-83	-l -00	01-06-1-04-123	-b -00	01-06-1-04-155	-z -00
01-06-1-02-83	-m -00	01-06-1-04-123	-c -00	01-06-1-04-168	-d -00
01-06-1-02-84	-a -00	01-06-1-04-123	-f -00	01-06-1-04-253	-k -00
01-06-1-02-84	-h -00	01-06-1-04-124	-d -00	01-06-1-04-253	-l -00
01-06-1-02-85	-a -00	01-06-1-04-125	-a -00	01-06-1-04-253	-m -00
01-06-1-02-85	-b -00	01-06-1-04-125	-b -00	01-06-1-04-75	-a -00
01-06-1-02-85	-c -00	01-06-1-04-126	-c -00	01-06-1-04-75	-b -01
01-06-1-02-86	-h -00	01-06-1-04-126	-d -00	01-06-1-04-76	-a -00
01-06-1-02-87	-l -00	01-06-1-04-127	-h -00	01-06-1-04-76	-b -00
01-06-1-02-88	-a -00	01-06-1-04-136	-a -00	01-06-1-04-77	-a -00
01-06-1-02-88	-c -00	01-06-1-04-136	-b -00	01-06-1-04-77	-b -00
01-06-1-02-88	-d -00	01-06-1-04-137	-a -00	01-06-1-04-91	-b -01
01-06-1-02-88	-f -00	01-06-1-04-137	-b -00	01-06-1-04-91	-b -99
01-06-1-02-88	-g -00	01-06-1-04-137	-c -00	01-06-1-04-91	-d -00

01-06-1-04-92	-a	-01	01-06-1-05-198	-b	-00	01-06-2-08-12	-i	-00
01-06-1-04-92	-a	-99	01-06-1-05-198	-f	-00	01-06-2-08-12	-k	-01
01-06-1-04-92	-b	-00	01-06-1-05-198	-g	-00	01-06-2-08-12	-k	-99
01-06-1-04-92	-c	-00	01-06-1-05-199	-f	-00	01-06-2-08-13	-a	-00
01-06-1-04-92	-d	-00	01-06-1-05-202	-a	-00	01-06-2-08-14	-b	-00
01-06-1-04-92	-g	-00	01-06-1-05-202	-b	-00	01-06-2-08-15	-b	-00
01-06-1-04-92	-h	-00	01-06-1-05-205	-c	-00	01-06-2-08-16	-a	-00
01-06-1-04-92	-i	-00	01-06-1-05-205	-d	-00	01-06-2-08-16	-d	-00
01-06-1-04-93	-a	-00	01-06-1-05-206	-a	-00	01-06-2-08-16	-f	-00
01-06-1-04-93	-b	-00	01-06-1-05-206	-b	-00	01-06-2-08-17	-a	-00
01-06-1-04-93	-c	-00	01-06-1-05-206	-h	-00	01-06-2-08-17	-b	-00
01-06-1-04-93	-h	-00	01-06-1-05-210	-c	-00	01-06-2-08-17	-c	-00
01-06-1-04-94	-d	-00	01-06-1-05-210	-d	-00	01-06-2-08-18	-a	-00
01-06-1-04-94	-g	-00	01-06-1-05-211	-a	-00	01-06-2-08-19	-c	-00
01-06-1-04-94	-l	-00	01-06-1-05-211	-c	-00	01-06-2-08-19	-d	-00
01-06-1-05-187	-a	-00	01-06-1-05-211	-g	-00	01-06-2-08-19	-h	-00
01-06-1-05-187	-b	-00	01-06-1-05-211	-h	-01	01-06-2-08-2	-a	-00
01-06-1-05-187	-c	-00	01-06-1-05-211	-h	-99	01-06-2-08-2	-b	-00
01-06-1-05-188	-a	-00	01-06-1-05-213	-j	-00	01-06-2-08-2	-d	-00
01-06-1-05-188	-b	-00	01-06-1-05-214	-i	-00	01-06-2-08-20	-a	-00
01-06-1-05-188	-c	-00	01-06-1-05-214	-j	-00	01-06-2-08-20	-b	-00
01-06-1-05-188	-f	-00	01-06-1-05-215	-a	-00	01-06-2-08-20	-c	-00
01-06-1-05-188	-g	-00	01-06-1-05-219	-b	-00	01-06-2-08-20	-d	-00
01-06-1-05-188	-k	-00	01-06-1-05-231	-h	-00	01-06-2-08-21	-a	-00
01-06-1-05-189	-b	-00	01-06-1-05-231	-j	-00	01-06-2-08-21	-c	-00
01-06-1-05-189	-c	-00	01-06-1-05-232	-c	-00	01-06-2-08-21	-d	-00
01-06-1-05-189	-d	-00	01-06-1-05-239	-k	-00	01-06-2-08-22	-d	-00
01-06-1-05-189	-f	-00	01-06-1-05-240	-a	-00	01-06-2-08-23	-b	-00
01-06-1-05-190	-a	-00	01-06-1-05-241	-c	-00	01-06-2-08-23	-c	-00
01-06-1-05-190	-b	-00	01-06-1-05-246	-j	-00	01-06-2-08-23	-g	-00
01-06-1-05-190	-c	-00	01-06-1-05-247	-c	-00	01-06-2-08-23	-h	-00
01-06-1-05-190	-d	-00	01-06-1-05-247	-f	-00	01-06-2-08-24	-a	-00
01-06-1-05-190	-g	-00	01-06-1-05-251	-j	-00	01-06-2-08-24	-b	-00
01-06-1-05-190	-j	-00	01-06-1-05-251	-l	-00	01-06-2-08-24	-c	-00
01-06-1-05-191	-b	-00	01-06-2-08-1	-a	-00	01-06-2-08-24	-d	-00
01-06-1-05-191	-d	-00	01-06-2-08-1	-b	-00	01-06-2-08-25	-c	-00
01-06-1-05-191	-f	-00	01-06-2-08-1	-c	-00	01-06-2-08-25	-d	-00
01-06-1-05-191	-h	-00	01-06-2-08-10	-a	-00	01-06-2-08-26	-a	-00
01-06-1-05-192	-d	-00	01-06-2-08-10	-b	-00	01-06-2-08-26	-b	-00
01-06-1-05-192	-f	-00	01-06-2-08-10	-c	-00	01-06-2-08-26	-c	-00
01-06-1-05-192	-g	-00	01-06-2-08-11	-a	-01	01-06-2-08-26	-d	-00
01-06-1-05-192	-i	-00	01-06-2-08-11	-a	-99	01-06-2-08-26	-f	-00
01-06-1-05-192	-k	-00	01-06-2-08-11	-b	-00	01-06-2-08-27	-c	-00
01-06-1-05-197	-b	-00	01-06-2-08-11	-d	-00	01-06-2-08-27	-d	-00
01-06-1-05-197	-d	-00	01-06-2-08-12	-f	-00	01-06-2-08-28	-a	-00
01-06-1-05-197	-f	-00	01-06-2-08-12	-g	-00	01-06-2-08-29	-b	-00

01-06-2-08-3	-a	-00	01-06-2-08-39	-i	-00	01-06-2-08-7	-g	-00
01-06-2-08-3	-b	-00	01-06-2-08-39	-j	-99	01-06-2-08-7	-h	-00
01-06-2-08-3	-c	-00	01-06-2-08-4	-a	-00	01-06-2-08-8	-a	-00
01-06-2-08-3	-d	-00	01-06-2-08-4	-b	-00	01-06-2-08-8	-b	-00
01-06-2-08-3	-f	-00	01-06-2-08-4	-c	-00	01-06-2-08-8	-c	-00
01-06-2-08-3	-g	-00	01-06-2-08-40	-a	-00	01-06-2-08-8	-d	-00
01-06-2-08-3	-h	-00	01-06-2-08-40	-c	-00	01-06-2-08-8	-f	-00
01-06-2-08-30	-b	-00	01-06-2-08-40	-d	-00	01-06-2-08-8	-g	-00
01-06-2-08-30	-c	-00	01-06-2-08-41	-b	-00	01-06-2-08-8	-h	-00
01-06-2-08-32	-d	-00	01-06-2-08-41	-c	-00	01-06-2-08-8	-i	-00
01-06-2-08-32	-f	-00	01-06-2-08-41	-d	-00	01-06-2-08-8	-j	-00
01-06-2-08-32	-g	-00	01-06-2-08-41	-f	-00	01-06-2-08-8	-k	-00
01-06-2-08-32	-h	-00	01-06-2-08-41	-g	-00	01-06-2-08-9	-a	-00
01-06-2-08-33	-a	-00	01-06-2-08-41	-i	-00	01-06-2-08-9	-b	-00
01-06-2-08-33	-c	-00	01-06-2-08-41	-j	-00	01-06-2-12-43	-b	-01
01-06-2-08-35	-a	-00	01-06-2-08-41	-k	-00	01-06-2-12-43	-b	-02
01-06-2-08-35	-b	-00	01-06-2-08-41	-l	-00	01-06-2-12-43	-b	-99
01-06-2-08-35	-f	-00	01-06-2-08-41	-n	-00	01-06-2-12-43	-c	-00
01-06-2-08-35	-g	-00	01-06-2-08-41	-p	-00	01-06-2-12-44	-b	-00
01-06-2-08-35	-h	-00	01-06-2-08-42	-a	-00	01-06-2-12-44	-c	-00
01-06-2-08-36	-a	-00	01-06-2-08-42	-c	-00	01-06-2-12-45	-c	-00
01-06-2-08-36	-b	-00	01-06-2-08-42	-d	-00	01-06-2-12-45	-d	-00
01-06-2-08-36	-c	-00	01-06-2-08-42	-h	-00	01-06-2-12-45	-f	-00
01-06-2-08-36	-d	-00	01-06-2-08-42	-i	-00	01-06-2-12-45	-g	-00
01-06-2-08-36	-f	-00	01-06-2-08-42	-k	-00	01-06-2-12-45	-h	-00
01-06-2-08-36	-g	-00	01-06-2-08-42	-l	-01	01-06-2-12-45	-i	-00
01-06-2-08-36	-h	-00	01-06-2-08-42	-l	-99	01-06-2-12-46	-a	-00
01-06-2-08-36	-j	-00	01-06-2-08-42	-m	-99	01-06-2-12-46	-b	-00
01-06-2-08-36	-k	-00	01-06-2-08-42	-n	-00	01-06-2-12-46	-d	-00
01-06-2-08-36	-l	-00	01-06-2-08-5	-a	-00	01-06-2-12-46	-f	-00
01-06-2-08-37	-a	-00	01-06-2-08-5	-b	-00	01-06-2-12-46	-h	-00
01-06-2-08-37	-b	-00	01-06-2-08-5	-c	-00	01-06-2-12-46	-i	-00
01-06-2-08-37	-c	-00	01-06-2-08-5	-d	-00	01-06-2-12-46	-j	-00
01-06-2-08-37	-g	-00	01-06-2-08-5	-g	-00	01-06-2-12-46	-k	-00
01-06-2-08-37	-h	-00	01-06-2-08-5	-h	-00	01-06-2-12-47	-a	-00
01-06-2-08-37	-i	-00	01-06-2-08-6	-a	-00	01-06-2-12-47	-b	-00
01-06-2-08-37	-j	-00	01-06-2-08-6	-b	-00	01-06-2-12-47	-d	-00
01-06-2-08-38	-c	-00	01-06-2-08-6	-c	-00	01-06-2-12-47	-f	-00
01-06-2-08-38	-d	-00	01-06-2-08-6	-d	-00	01-06-2-12-47	-g	-00
01-06-2-08-38	-f	-00	01-06-2-08-6	-f	-00	01-06-2-12-47	-h	-00
01-06-2-08-39	-b	-00	01-06-2-08-6	-g	-00	01-06-2-12-48	-a	-00
01-06-2-08-39	-c	-01	01-06-2-08-6	-h	-00	01-06-2-12-48	-b	-00
01-06-2-08-39	-c	-99	01-06-2-08-7	-a	-00	01-06-2-12-48	-c	-00
01-06-2-08-39	-f	-00	01-06-2-08-7	-b	-00	01-06-2-12-48	-d	-00
01-06-2-08-39	-g	-00	01-06-2-08-7	-d	-00	01-06-2-12-48	-f	-00
01-06-2-08-39	-h	-00	01-06-2-08-7	-f	-00	01-06-2-12-49	-a	-00

01-06-2-12-49	-b	-00	01-06-2-12-71	-j	-00	01-06-2-12-82	-j	-00
01-06-2-12-49	-c	-00	01-06-2-12-71	-k	-00	01-06-2-12-82	-k	-00
01-06-2-12-49	-d	-00	01-06-2-12-71	-l	-00	01-06-2-12-82	-l	-00
01-06-2-12-49	-g	-00	01-06-2-12-72	-f	-00	01-06-2-12-83	-a	-00
01-06-2-12-49	-h	-00	01-06-2-12-73	-b	-00	01-06-2-12-83	-b	-00
01-06-2-12-50	-i	-00	01-06-2-12-73	-c	-00	01-06-2-12-83	-c	-00
01-06-2-12-50	-j	-00	01-06-2-12-73	-d	-00	01-06-2-12-83	-d	-00
01-06-2-12-50	-k	-00	01-06-2-12-74	-a	-00	01-06-2-12-83	-f	-00
01-06-2-12-51	-a	-00	01-06-2-12-74	-d	-00	01-06-2-12-83	-g	-00
01-06-2-12-51	-b	-00	01-06-2-12-75	-b	-00	01-06-2-12-83	-i	-00
01-06-2-12-51	-d	-00	01-06-2-12-76	-a	-00	01-06-2-12-84	-a	-00
01-06-2-12-51	-f	-00	01-06-2-12-76	-b	-00	01-06-2-12-84	-b	-00
01-06-2-12-52	-a	-00	01-06-2-12-76	-c	-00	01-06-2-12-84	-c	-00
01-06-2-12-53	-a	-00	01-06-2-12-76	-g	-00	01-06-2-12-85	-a	-00
01-06-2-12-54	-a	-00	01-06-2-12-76	-h	-00	01-06-2-12-85	-c	-00
01-06-2-12-54	-c	-00	01-06-2-12-76	-i	-00	01-06-2-12-86	-c	-00
01-06-2-12-54	-d	-00	01-06-2-12-77	-a	-00	01-06-2-12-87	-b	-00
01-06-2-12-56	-a	-00	01-06-2-12-77	-h	-00	01-06-2-12-88	-b	-00
01-06-2-12-56	-b	-00	01-06-2-12-77	-k	-00	01-06-2-12-90	-a	-00
01-06-2-12-58	-a	-00	01-06-2-12-77	-l	-00	01-06-2-12-90	-b	-00
01-06-2-12-61	-b	-00	01-06-2-12-77	-m	-00	01-06-2-12-91	-a	-00
01-06-2-12-61	-c	-00	01-06-2-12-78	-a	-00	01-06-2-12-91	-c	-00
01-06-2-12-62	-b	-00	01-06-2-12-78	-b	-00	01-06-2-12-93	-d	-00
01-06-2-12-62	-c	-00	01-06-2-12-78	-d	-00	01-06-2-12-93	-f	-00
01-06-2-12-63	-f	-00	01-06-2-12-78	-f	-00	01-06-2-12-93	-g	-00
01-06-2-12-63	-g	-00	01-06-2-12-79	-a	-00	01-06-2-12-94	-d	-00
01-06-2-12-64	-f	-00	01-06-2-12-79	-b	-00	01-06-2-12-94	-h	-00
01-06-2-12-64	-g	-00	01-06-2-12-79	-c	-00	01-06-2-14-102	-c	-00
01-06-2-12-65	-b	-00	01-06-2-12-79	-d	-00	01-06-2-14-104	-c	-00
01-06-2-12-66	-d	-00	01-06-2-12-80	-d	-00	01-06-2-14-104	-d	-00
01-06-2-12-66	-l	-00	01-06-2-12-80	-f	-00	01-06-2-14-105	-a	-00
01-06-2-12-67	-a	-00	01-06-2-12-80	-g	-00	01-06-2-14-107	-l	-00
01-06-2-12-67	-b	-00	01-06-2-12-80	-h	-00	01-06-2-14-113	-a	-00
01-06-2-12-67	-c	-00	01-06-2-12-80	-i	-00	01-06-2-14-113	-c	-00
01-06-2-12-68	-c	-00	01-06-2-12-81	-c	-00	01-06-2-14-114	-b	-00
01-06-2-12-68	-d	-00	01-06-2-12-81	-d	-00	01-06-2-14-116	-f	-00
01-06-2-12-69	-a	-00	01-06-2-12-81	-f	-00	01-06-2-14-117	-d	-00
01-06-2-12-69	-b	-00	01-06-2-12-81	-g	-00	01-06-2-14-117	-g	-00
01-06-2-12-69	-f	-00	01-06-2-12-81	-h	-00	01-06-2-14-119	-b	-00
01-06-2-12-71	-a	-00	01-06-2-12-81	-i	-00	01-06-2-14-119	-o	-00
01-06-2-12-71	-b	-00	01-06-2-12-82	-a	-00	01-06-2-14-120	-d	-00
01-06-2-12-71	-c	-00	01-06-2-12-82	-b	-00	01-06-2-14-120	-g	-00
01-06-2-12-71	-d	-00	01-06-2-12-82	-c	-00	01-06-2-14-128	-j	-00
01-06-2-12-71	-f	-00	01-06-2-12-82	-g	-00	01-06-2-14-130	-i	-00
01-06-2-12-71	-g	-00	01-06-2-12-82	-h	-00	01-06-2-14-131	-a	-00
01-06-2-12-71	-i	-00	01-06-2-12-82	-i	-00	01-06-2-14-131	-b	-00

01-06-2-14-137	-c	-00	01-06-2-15-222	-b	-00	01-06-2-16-190	-b	-00
01-06-2-14-141	-c	-00	01-06-2-15-222	-c	-00	01-06-2-16-190	-d	-00
01-06-2-14-141	-d	-00	01-06-2-15-222	-d	-00	01-06-2-16-192	-d	-00
01-06-2-14-143	-b	-00	01-06-2-15-225	-c	-00	01-06-2-16-192	-f	-00
01-06-2-14-143	-c	-00	01-06-2-15-225	-g	-00	01-06-2-16-192	-g	-00
01-06-2-14-143	-d	-00	01-06-2-16-136	-a	-00	01-06-2-16-192	-h	-00
01-06-2-14-143	-f	-00	01-06-2-16-136	-b	-00	01-06-2-16-192	-i	-00
01-06-2-14-143	-h	-00	01-06-2-16-136	-c	-00	01-06-2-16-192	-j	-00
01-06-2-14-143	-i	-00	01-06-2-16-136	-g	-00	01-06-2-16-193	-a	-00
01-06-2-14-143	-j	-00	01-06-2-16-154	-c	-00	01-06-2-16-193	-b	-00
01-06-2-14-144	-c	-00	01-06-2-16-154	-d	-00	01-06-2-16-193	-f	-00
01-06-2-14-145	-c	-00	01-06-2-16-155	-a	-00	01-06-2-16-193	-h	-00
01-06-2-14-145	-d	-00	01-06-2-16-155	-k	-00	01-06-2-16-194	-a	-00
01-06-2-14-145	-f	-00	01-06-2-16-156	-a	-00	01-06-2-16-194	-b	-00
01-06-2-15-163	-c	-00	01-06-2-16-156	-p	-00	01-06-2-16-194	-c	-00
01-06-2-15-175	-d	-00	01-06-2-16-157	-b	-00	01-06-2-16-194	-h	-00
01-06-2-15-183	-b	-00	01-06-2-16-157	-c	-00	01-06-2-16-194	-i	-00
01-06-2-15-187	-c	-00	01-06-2-16-157	-d	-00	01-06-2-16-195	-c	-00
01-06-2-15-196	-c	-00	01-06-2-16-157	-h	-00	01-06-2-16-195	-d	-00
01-06-2-15-197	-b	-00	01-06-2-16-157	-i	-00	01-06-2-16-195	-j	-00
01-06-2-15-197	-d	-00	01-06-2-16-157	-k	-00	01-06-2-16-195	-p	-00
01-06-2-15-197	-f	-00	01-06-2-16-157	-l	-00	01-06-2-16-201	-f	-00
01-06-2-15-199	-a	-00	01-06-2-16-164	-b	-00	01-06-2-16-202	-c	-00
01-06-2-15-206	-h	-00	01-06-2-16-164	-d	-00	01-06-2-16-202	-d	-00
01-06-2-15-206	-i	-00	01-06-2-16-164	-g	-00	01-06-2-16-203	-a	-00
01-06-2-15-206	-j	-00	01-06-2-16-164	-j	-00	01-06-2-16-203	-b	-00
01-06-2-15-211	-f	-00	01-06-2-16-164	-l	-00	01-06-2-16-204	-c	-00
01-06-2-15-213	-a	-00	01-06-2-16-165	-a	-00	01-06-2-16-204	-d	-00
01-06-2-15-213	-b	-00	01-06-2-16-165	-d	-00	01-06-2-16-205	-b	-00
01-06-2-15-213	-c	-00	01-06-2-16-165	-f	-00	01-06-2-16-205	-c	-00
01-06-2-15-216	-b	-00	01-06-2-16-166	-g	-00	01-06-2-16-205	-d	-00
01-06-2-15-216	-f	-00	01-06-2-16-166	-h	-00	01-06-2-16-205	-f	-00
01-06-2-15-217	-a	-00	01-06-2-16-167	-c	-00	01-06-2-16-228	-b	-00
01-06-2-15-217	-d	-00	01-06-2-16-167	-d	-00	01-06-2-16-228	-h	-00
01-06-2-15-217	-f	-00	01-06-2-16-167	-h	-00	01-06-2-16-228	-i	-00
01-06-2-15-218	-a	-00	01-06-2-16-168	-a	-00	01-06-2-16-228	-j	-01
01-06-2-15-218	-d	-00	01-06-2-16-168	-c	-00	01-06-2-16-228	-k	-00
01-06-2-15-218	-f	-00	01-06-2-16-168	-g	-00	01-06-2-16-228	-m	-00
01-06-2-15-218	-g	-00	01-06-2-16-168	-i	-00	01-06-2-16-228	-n	-00
01-06-2-15-218	-h	-00	01-06-2-16-176	-a	-00	01-06-2-16-228	-o	-00
01-06-2-15-218	-i	-00	01-06-2-16-176	-g	-00	01-06-2-16-229	-a	-00
01-06-2-15-219	-c	-00	01-06-2-16-178	-d	-00	01-06-2-16-229	-b	-00
01-06-2-15-219A	-c	-00	01-06-2-16-178	-g	-00	01-06-2-16-229	-h	-00
01-06-2-15-219A	-d	-00	01-06-2-16-179	-a	-00	01-06-2-16-230	-a	-00
01-06-2-15-220	-a	-00	01-06-2-16-181	-a	-00	01-06-2-16-230	-b	-00
01-06-2-15-220	-b	-00	01-06-2-16-190	-a	-00	01-06-2-16-230	-i	-00

01-06-2-16-230	-j	-00	01-06-2-16-245	-f	-00	01-06-3-17-22	-b	-00
01-06-2-16-231	-g	-00	01-06-2-16-245	-h	-00	01-06-3-17-22	-f	-00
01-06-2-16-231	-i	-00	01-06-2-16-246	-b	-00	01-06-3-17-22	-i	-00
01-06-2-16-232	-a	-00	01-06-2-16-246	-c	-00	01-06-3-17-22	-j	-00
01-06-2-16-232	-b	-00	01-06-2-16-246	-f	-00	01-06-3-17-22	-m	-00
01-06-2-16-232	-f	-00	01-06-2-16-246	-g	-00	01-06-3-17-22	-s	-00
01-06-2-16-233	-a	-00	01-06-2-16-246	-h	-00	01-06-3-17-22A	-c	-00
01-06-2-16-233	-b	-00	01-06-2-16-247	-a	-00	01-06-3-17-22A	-f	-00
01-06-2-16-233	-c	-00	01-06-2-16-247	-b	-00	01-06-3-17-22A	-g	-00
01-06-2-16-233	-d	-00	01-06-2-16-247	-c	-00	01-06-3-17-22A	-h	-00
01-06-2-16-234	-a	-00	01-06-2-16-247	-d	-00	01-06-3-17-23	-a	-00
01-06-2-16-234	-d	-00	01-06-2-16-247	-f	-00	01-06-3-17-23	-c	-00
01-06-2-16-235	-a	-00	01-06-2-16-248	-b	-00	01-06-3-17-23	-f	-00
01-06-2-16-235	-b	-00	01-06-3-17-10	-a	-00	01-06-3-17-23	-h	-00
01-06-2-16-235	-d	-00	01-06-3-17-10	-c	-00	01-06-3-17-23	-i	-00
01-06-2-16-235	-f	-00	01-06-3-17-10	-d	-00	01-06-3-17-23	-j	-00
01-06-2-16-235	-i	-00	01-06-3-17-10	-f	-00	01-06-3-17-24	-c	-00
01-06-2-16-235	-j	-00	01-06-3-17-10	-g	-00	01-06-3-17-24	-d	-00
01-06-2-16-236	-a	-00	01-06-3-17-11	-f	-01	01-06-3-17-24	-g	-00
01-06-2-16-236	-c	-00	01-06-3-17-11	-f	-99	01-06-3-17-29	-b	-00
01-06-2-16-236	-d	-00	01-06-3-17-11	-l	-99	01-06-3-17-3	-a	-00
01-06-2-16-236	-f	-00	01-06-3-17-12	-b	-99	01-06-3-17-3	-b	-00
01-06-2-16-236	-g	-00	01-06-3-17-15	-c	-00	01-06-3-17-3	-d	-00
01-06-2-16-236	-h	-00	01-06-3-17-15	-d	-00	01-06-3-17-30	-a	-00
01-06-2-16-237	-b	-00	01-06-3-17-15	-f	-00	01-06-3-17-31	-a	-00
01-06-2-16-237	-c	-00	01-06-3-17-15	-l	-00	01-06-3-17-31	-b	-00
01-06-2-16-237	-d	-00	01-06-3-17-15	-n	-00	01-06-3-17-31	-c	-00
01-06-2-16-237	-g	-00	01-06-3-17-15	-o	-01	01-06-3-17-31	-d	-00
01-06-2-16-237	-h	-00	01-06-3-17-15	-o	-98	01-06-3-17-31	-f	-00
01-06-2-16-238	-c	-00	01-06-3-17-16	-g	-00	01-06-3-17-31	-g	-00
01-06-2-16-239	-a	-00	01-06-3-17-17	-a	-00	01-06-3-17-31	-h	-00
01-06-2-16-239	-b	-00	01-06-3-17-17	-g	-00	01-06-3-17-31	-j	-00
01-06-2-16-239	-c	-00	01-06-3-17-17	-h	-00	01-06-3-17-31	-m	-00
01-06-2-16-239	-d	-00	01-06-3-17-17	-i	-00	01-06-3-17-32	-a	-00
01-06-2-16-239	-f	-00	01-06-3-17-18	-d	-01	01-06-3-17-32	-b	-00
01-06-2-16-239	-g	-00	01-06-3-17-18	-d	-99	01-06-3-17-32	-f	-00
01-06-2-16-239	-i	-00	01-06-3-17-2	-g	-00	01-06-3-17-32	-g	-00
01-06-2-16-240	-f	-00	01-06-3-17-20	-c	-00	01-06-3-17-32	-h	-00
01-06-2-16-240	-h	-00	01-06-3-17-21	-i	-00	01-06-3-17-32	-j	-00
01-06-2-16-241	-b	-00	01-06-3-17-21	-j	-00	01-06-3-17-33	-a	-00
01-06-2-16-241	-g	-00	01-06-3-17-21	-k	-00	01-06-3-17-33	-d	-00
01-06-2-16-242	-h	-00	01-06-3-17-21	-m	-00	01-06-3-17-34	-d	-00
01-06-2-16-242	-i	-00	01-06-3-17-21	-n	-00	01-06-3-17-34	-f	-00
01-06-2-16-245	-b	-00	01-06-3-17-21	-o	-00	01-06-3-17-35	-f	-00
01-06-2-16-245	-c	-00	01-06-3-17-21	-r	-00	01-06-3-17-38	-b	-00
01-06-2-16-245	-d	-00	01-06-3-17-22	-a	-00	01-06-3-17-38	-c	-00

01-06-3-17-38	-d	-00	01-06-3-18-56	-c	-00	01-06-3-19-117	-b	-00
01-06-3-17-4	-c	-00	01-06-3-18-56	-d	-00	01-06-3-19-118	-b	-01
01-06-3-17-7	-f	-00	01-06-3-18-56	-f	-00	01-06-3-19-118	-c	-00
01-06-3-17-7	-h	-00	01-06-3-18-56	-i	-00	01-06-3-19-118	-d	-00
01-06-3-17-7	-i	-00	01-06-3-18-56	-j	-00	01-06-3-19-118	-f	-00
01-06-3-17-7	-k	-00	01-06-3-18-56	-k	-00	01-06-3-19-118	-g	-00
01-06-3-17-7	-l	-00	01-06-3-18-56	-m	-00	01-06-3-19-118	-h	-00
01-06-3-18-141	-b	-00	01-06-3-18-57	-g	-00	01-06-3-19-118	-i	-00
01-06-3-18-141	-f	-00	01-06-3-18-60	-b	-00	01-06-3-19-119	-a	-00
01-06-3-18-165	-a	-99	01-06-3-18-68	-g	-00	01-06-3-19-119	-f	-00
01-06-3-18-165	-b	-00	01-06-3-18-68	-h	-00	01-06-3-19-119	-g	-00
01-06-3-18-165	-d	-00	01-06-3-18-68	-m	-00	01-06-3-19-120	-a	-00
01-06-3-18-165	-f	-00	01-06-3-18-68	-n	-00	01-06-3-19-120	-b	-00
01-06-3-18-42	-c	-00	01-06-3-18-68	-o	-00	01-06-3-19-131	-g	-00
01-06-3-18-42	-f	-00	01-06-3-18-69	-b	-00	01-06-3-19-50	-a	-00
01-06-3-18-42	-h	-00	01-06-3-18-69	-c	-00	01-06-3-19-66	-c	-00
01-06-3-18-42	-j	-00	01-06-3-18-69	-d	-00	01-06-3-19-67	-l	-00
01-06-3-18-43	-b	-00	01-06-3-18-70	-a	-00	01-06-3-19-67	-n	-00
01-06-3-18-43	-c	-00	01-06-3-18-70	-f	-00	01-06-3-19-67	-o	-00
01-06-3-18-43	-d	-00	01-06-3-18-70	-g	-00	01-06-3-19-76	-a	-00
01-06-3-18-43	-f	-00	01-06-3-18-82	-a	-00	01-06-3-19-76	-b	-00
01-06-3-18-43	-g	-00	01-06-3-18-82	-b	-00	01-06-3-19-76	-h	-00
01-06-3-18-43	-h	-00	01-06-3-18-82	-c	-00	01-06-3-19-77	-b	-00
01-06-3-18-43	-i	-00	01-06-3-18-82	-d	-00	01-06-3-19-80	-f	-00
01-06-3-18-44	-a	-00	01-06-3-18-82	-f	-00	01-06-3-19-80	-g	-00
01-06-3-18-44	-d	-00	01-06-3-18-82	-h	-01	01-06-3-19-81	-a	-00
01-06-3-18-44	-g	-00	01-06-3-18-82	-h	-99	01-06-3-19-81	-b	-00
01-06-3-18-45	-a	-00	01-06-3-18-82	-i	-00	01-06-3-19-81	-d	-00
01-06-3-18-45	-g	-00	01-06-3-18-82	-j	-00	01-06-3-19-81	-i	-00
01-06-3-18-45	-h	-00	01-06-3-18-82	-k	-00	01-06-3-19-81	-j	-00
01-06-3-18-46	-i	-00	01-06-3-18-82	-l	-00	01-06-3-19-81	-k	-00
01-06-3-18-46	-j	-00	01-06-3-18-82	-m	-00	01-06-3-19-81	-l	-00
01-06-3-18-47	-a	-00	01-06-3-18-83	-a	-00	01-06-3-19-81	-m	-00
01-06-3-18-47	-b	-00	01-06-3-18-83	-j	-00	01-06-3-19-89	-a	-00
01-06-3-18-47	-d	-00	01-06-3-18-83	-l	-00	01-06-3-19-89	-c	-00
01-06-3-18-47	-f	-00	01-06-3-18-83	-m	-00	01-06-3-19-90	-f	-00
01-06-3-18-55	-d	-00	01-06-3-18-83	-n	-00	01-06-3-19-90	-i	-00
01-06-3-18-55	-g	-00	01-06-3-18-96	-j	-00	01-06-3-20-166	-b	-00
01-06-3-18-55	-h	-00	01-06-3-18-96	-k	-00	01-06-3-20-166	-g	-00
01-06-3-18-55	-i	-00	01-06-3-19-102	-b	-00	01-06-3-20-166	-k	-00
01-06-3-18-55	-k	-00	01-06-3-19-105	-a	-00	01-06-3-20-166	-l	-00
01-06-3-18-55	-o	-00	01-06-3-19-105	-b	-00	01-06-3-20-166	-o	-00
01-06-3-18-55	-r	-00	01-06-3-19-105	-kx	-00	01-06-3-20-166	-p	-00
01-06-3-18-55	-s	-00	01-06-3-19-105	-mx	-00	01-06-3-20-168	-a	-00
01-06-3-18-56	-a	-00	01-06-3-19-105	-ox	-00	01-06-3-20-168	-d	-00
01-06-3-18-56	-b	-00	01-06-3-19-106	-f	-00	01-06-3-20-168	-f	-00



01-06-3-20-169	-a	-00	01-06-3-20-187	-i	-99	01-06-3-21-148	-i	-00
01-06-3-20-169	-d	-00	01-06-3-20-187	-m	-00	01-06-3-21-151	-h	-00
01-06-3-20-169	-f	-00	01-06-3-20-187	-n	-00	01-06-3-21-151	-j	-00
01-06-3-20-169	-g	-00	01-06-3-20-187	-o	-00	01-06-3-21-151	-m	-00
01-06-3-20-169	-h	-00	01-06-3-20-187	-p	-00	01-06-3-21-151	-o	-00
01-06-3-20-169	-i	-00	01-06-3-20-187	-r	-00	01-06-3-21-152	-b	-00
01-06-3-20-170	-b	-00	01-06-3-20-187	-z	-00	01-06-3-21-152	-d	-00
01-06-3-20-170	-d	-00	01-06-3-20-188	-a	-00	01-06-3-21-152	-g	-00
01-06-3-20-170	-f	-99	01-06-3-20-188	-i	-00	01-06-3-21-153	-f	-00
01-06-3-20-170	-g	-00	01-06-3-20-192	-b	-00	01-06-3-21-153	-i	-00
01-06-3-20-170	-h	-00	01-06-3-20-192	-c	-00	01-06-3-21-153	-j	-00
01-06-3-20-170	-j	-01	01-06-3-20-192	-f	-00	01-06-3-21-153	-l	-00
01-06-3-20-170	-j	-99	01-06-3-20-192	-h	-00	01-06-3-21-154	-b	-00
01-06-3-20-171	-g	-00	01-06-3-20-193	-a	-00	01-06-3-21-154	-f	-00
01-06-3-20-171	-h	-00	01-06-3-20-198	-c	-00	01-06-3-21-154	-g	-00
01-06-3-20-172	-g	-00	01-06-3-20-199	-a	-00	01-06-3-21-159	-a	-00
01-06-3-20-172	-h	-00	01-06-3-20-199	-c	-00	01-06-3-21-159	-b	-00
01-06-3-20-172	-i	-00	01-06-3-20-199	-f	-00	01-06-3-21-159	-c	-00
01-06-3-20-172	-m	-00	01-06-3-20-214	-b	-00	01-06-3-21-159	-h	-01
01-06-3-20-172	-n	-00	01-06-3-20-214	-g	-00	01-06-3-21-159	-h	-99
01-06-3-20-172	-o	-00	01-06-3-20-214	-h	-00	01-06-3-21-159	-i	-00
01-06-3-20-180	-a	-00	01-06-3-20-215	-a	-00	01-06-3-21-160	-a	-01
01-06-3-20-180	-b	-00	01-06-3-20-217	-a	-00	01-06-3-21-160	-a	-99
01-06-3-20-180	-c	-00	01-06-3-20-217	-d	-00	01-06-3-21-160	-b	-00
01-06-3-20-180	-h	-01	01-06-3-20-217	-j	-00	01-06-3-21-160	-c	-00
01-06-3-20-180	-h	-99	01-06-3-21-132	-a	-00	01-06-3-21-160	-f	-00
01-06-3-20-180	-i	-00	01-06-3-21-132	-b	-00	01-06-3-21-160	-g	-00
01-06-3-20-180	-j	-00	01-06-3-21-132	-f	-00	01-06-3-21-160	-h	-00
01-06-3-20-181	-a	-00	01-06-3-21-132	-g	-00	01-06-3-21-160	-i	-00
01-06-3-20-181	-c	-00	01-06-3-21-132	-h	-00	01-06-3-21-160	-k	-00
01-06-3-20-181	-h	-00	01-06-3-21-132	-n	-01	01-06-3-21-160	-p	-00
01-06-3-20-181	-i	-00	01-06-3-21-132	-n	-99	01-06-3-21-161	-a	-00
01-06-3-20-182	-a	-00	01-06-3-21-133	-a	-00	01-06-3-21-161	-g	-00
01-06-3-20-182	-b	-00	01-06-3-21-133	-d	-00	01-06-3-21-161	-h	-00
01-06-3-20-182	-c	-00	01-06-3-21-134	-a	-00	01-06-3-21-162	-b	-00
01-06-3-20-183	-a	-00	01-06-3-21-147	-b	-00	01-06-3-21-162	-c	-00
01-06-3-20-183	-c	-00	01-06-3-21-147	-c	-00	01-06-3-21-162	-d	-00
01-06-3-20-183	-d	-00	01-06-3-21-147	-f	-00	01-06-3-21-162	-h	-00
01-06-3-20-183	-f	-00	01-06-3-21-147	-h	-00	01-06-3-21-163	-b	-00
01-06-3-20-184	-a	-00	01-06-3-21-147	-i	-00	01-06-3-21-163	-c	-00
01-06-3-20-184	-b	-00	01-06-3-21-148	-a	-00	01-06-3-21-163	-d	-00
01-06-3-20-184	-h	-00	01-06-3-21-148	-b	-00	01-06-3-21-163	-h	-00
01-06-3-20-186	-a	-00	01-06-3-21-148	-c	-00	01-06-3-21-163	-i	-00
01-06-3-20-187	-c	-00	01-06-3-21-148	-f	-00	01-06-3-21-163	-o	-00
01-06-3-20-187	-d	-00	01-06-3-21-148	-g	-00	01-06-3-21-164	-a	-00
01-06-3-20-187	-i	-01	01-06-3-21-148	-h	-00	01-06-3-21-164	-b	-00

01-06-3-21-164	-c	-00	01-06-3-21-203	-h	-00	01-08-1-06-39	-b	-00
01-06-3-21-164	-f	-00	01-06-3-21-204	-a	-00	01-08-1-06-39	-c	-00
01-06-3-21-173	-b	-00	01-06-3-21-206	-b	-00	01-08-1-06-39	-d	-00
01-06-3-21-173	-c	-00	01-06-3-21-207	-a	-00	01-08-1-06-39	-f	-00
01-06-3-21-173	-d	-00	01-06-3-21-207	-b	-00	01-08-1-06-39	-h	-00
01-06-3-21-173	-g	-00	01-06-3-21-207	-d	-00	01-08-1-06-39	-i	-00
01-06-3-21-173	-l	-00	01-06-3-21-207	-f	-00	01-08-1-06-42	-c	-00
01-06-3-21-174	-c	-00	01-08-1-06-1	-a	-00	01-08-1-06-42	-f	-00
01-06-3-21-174	-d	-00	01-08-1-06-13	-ax	-00	01-08-1-06-50	-c	-00
01-06-3-21-174	-f	-00	01-08-1-06-13	-b	-00	01-08-1-06-58	-a	-00
01-06-3-21-174	-i	-00	01-08-1-06-13	-h	-00	01-08-1-06-58	-d	-00
01-06-3-21-174	-j	-00	01-08-1-06-13	-j	-00	01-08-1-06-59	-b	-00
01-06-3-21-174	-k	-00	01-08-1-06-13	-x	-00	01-08-1-06-59	-f	-00
01-06-3-21-175	-b	-00	01-08-1-06-13	-y	-00	01-08-1-06-59	-g	-00
01-06-3-21-175	-d	-00	01-08-1-06-14	-d	-00	01-08-1-06-59	-h	-00
01-06-3-21-176	-c	-00	01-08-1-06-14	-f	-00	01-08-1-06-6	-b	-00
01-06-3-21-176	-f	-00	01-08-1-06-14	-g	-00	01-08-1-06-6	-l	-99
01-06-3-21-176	-g	-00	01-08-1-06-14	-j	-00	01-08-1-06-60	-f	-00
01-06-3-21-176	-k	-00	01-08-1-06-14	-l	-00	01-08-1-06-60	-g	-00
01-06-3-21-177	-d	-00	01-08-1-06-15	-d	-00	01-08-1-06-61	-a	-00
01-06-3-21-177	-g	-00	01-08-1-06-15	-i	-00	01-08-1-06-61	-b	-00
01-06-3-21-179	-a	-00	01-08-1-06-18	-b	-00	01-08-1-06-61	-c	-00
01-06-3-21-179	-f	-00	01-08-1-06-18	-c	-00	01-08-1-06-61	-d	-00
01-06-3-21-179	-y	-00	01-08-1-06-18	-d	-00	01-08-1-06-61	-m	-00
01-06-3-21-179	-z	-00	01-08-1-06-19	-c	-00	01-08-1-06-61	-n	-00
01-06-3-21-189	-d	-00	01-08-1-06-2	-b	-00	01-08-1-06-9	-b	-00
01-06-3-21-189	-g	-00	01-08-1-06-24	-c	-00	01-08-1-06-9	-c	-00
01-06-3-21-189	-k	-00	01-08-1-06-26	-a	-00	01-08-1-06-9	-g	-00
01-06-3-21-190	-b	-00	01-08-1-06-26	-c	-00	01-08-1-07-43	-a	-00
01-06-3-21-190	-c	-00	01-08-1-06-26	-d	-00	01-08-1-07-43	-j	-00
01-06-3-21-190	-h	-00	01-08-1-06-27	-d	-00	01-08-1-07-43	-o	-00
01-06-3-21-190	-i	-00	01-08-1-06-27	-j	-00	01-08-1-07-43	-r	-00
01-06-3-21-190	-j	-00	01-08-1-06-3	-a	-00	01-08-1-07-45	-g	-00
01-06-3-21-190	-k	-00	01-08-1-06-3	-c	-01	01-08-1-07-51	-b	-00
01-06-3-21-190	-l	-00	01-08-1-06-3	-d	-00	01-08-1-07-51	-c	-00
01-06-3-21-200	-a	-00	01-08-1-06-32	-d	-00	01-08-1-07-51	-d	-01
01-06-3-21-200	-b	-00	01-08-1-06-33	-b	-00	01-08-1-07-51	-g	-00
01-06-3-21-200	-c	-00	01-08-1-06-33	-c	-00	01-08-1-07-51	-h	-00
01-06-3-21-200	-d	-00	01-08-1-06-33	-h	-00	01-08-1-07-51	-i	-00
01-06-3-21-200	-f	-00	01-08-1-06-33	-i	-00	01-08-1-07-51	-j	-00
01-06-3-21-202	-j	-00	01-08-1-06-34	-c	-00	01-08-1-07-51	-k	-00
01-06-3-21-203	-a	-00	01-08-1-06-34	-d	-00	01-08-1-07-51	-l	-00
01-06-3-21-203	-b	-00	01-08-1-06-35	-h	-00	01-08-1-07-51	-m	-01
01-06-3-21-203	-c	-00	01-08-1-06-35	-i	-00	01-08-1-07-51	-n	-00
01-06-3-21-203	-d	-00	01-08-1-06-35	-j	-00	01-08-1-07-51	-o	-00
01-06-3-21-203	-f	-00	01-08-1-06-35	-k	-00	01-08-1-07-51	-p	-00

01-08-1-07-51	-s -00	01-08-1-11-111	-o -00	01-08-2-02-113	-a -00
01-08-1-07-52	-a -00	01-08-1-11-112	-l -00	01-08-2-02-113	-b -00
01-08-1-07-52	-g -00	01-08-1-11-112	-s -00	01-08-2-02-124	-n -00
01-08-1-07-52	-h -00	01-08-1-11-113	-d -00	01-08-2-02-125	-d -00
01-08-1-07-52	-j -00	01-08-1-11-115	-f -00	01-08-2-02-125	-h -00
01-08-1-07-53	-b -00	01-08-1-11-115	-h -00	01-08-2-02-125	-l -00
01-08-1-07-53	-f -00	01-08-1-11-90	-f -00	01-08-2-02-125	-m -00
01-08-1-07-53	-g -00	01-08-1-11-93B	-c -00	01-08-2-02-126	-a -00
01-08-1-07-53	-i -00	01-08-1-11-93B	-h -00	01-08-2-02-126	-b -00
01-08-1-07-53	-k -00	01-08-1-11-93B	-k -00	01-08-2-02-126	-f -00
01-08-1-07-53	-o -00	01-08-1-11-93B	-l -00	01-08-2-02-54	-c -00
01-08-1-07-53	-p -00	01-08-1-11-93B	-m -00	01-08-2-02-54	-f -00
01-08-1-07-54	-c -00	01-08-1-11-97	-b -00	01-08-2-02-55	-g -00
01-08-1-07-54	-d -00	01-08-1-11-97	-l -00	01-08-2-02-56	-m -00
01-08-1-07-54	-f -00	01-08-1-11-97	-m -00	01-08-2-02-75	-l -00
01-08-1-07-54	-g -00	01-08-1-11-97	-n -00	01-08-2-02-75	-n -00
01-08-1-07-54	-h -00	01-08-2-01-2	-b -00	01-08-2-02-76	-c -00
01-08-1-07-54	-i -00	01-08-2-01-2	-d -00	01-08-2-02-76	-f -00
01-08-1-07-54	-j -00	01-08-2-01-2	-f -00	01-08-2-02-76	-g -00
01-08-1-07-57	-c -00	01-08-2-01-246	-j -00	01-08-2-02-8	-g -00
01-08-1-07-62	-a -00	01-08-2-01-250	-b -00	01-08-2-02-8	-i -00
01-08-1-07-62	-c -00	01-08-2-01-251	-a -00	01-08-2-02-93	-b -00
01-08-1-07-62	-m -00	01-08-2-01-251	-b -00	01-08-2-02-93	-c -00
01-08-1-07-62	-n -00	01-08-2-01-26	-d -00	01-08-2-02-94	-a -00
01-08-1-07-63	-a -00	01-08-2-01-26	-g -00	01-08-2-02-95	-d -00
01-08-1-07-66	-f -00	01-08-2-01-27	-c -00	01-08-2-02-96	-d -00
01-08-1-07-67	-g -00	01-08-2-01-27	-d -00	01-08-2-02-96	-f -00
01-08-1-07-68	-l -00	01-08-2-01-27	-f -00	01-08-2-03-108	-d -00
01-08-1-07-68	-m -00	01-08-2-01-28	-a -00	01-08-2-03-15	-d -00
01-08-1-07-68	-n -00	01-08-2-01-28	-d -00	01-08-2-03-16	-a -00
01-08-1-07-78	-b -00	01-08-2-01-4	-f -00	01-08-2-03-16	-c -00
01-08-1-07-78	-c -00	01-08-2-01-51	-c -00	01-08-2-03-16	-g -00
01-08-1-07-78	-f -00	01-08-2-01-52	-g -00	01-08-2-03-16	-h -00
01-08-1-07-78	-h -00	01-08-2-01-52	-h -00	01-08-2-03-40	-a -00
01-08-1-07-79	-a -00	01-08-2-01-52	-s -00	01-08-2-03-40	-b -00
01-08-1-07-79	-b -00	01-08-2-01-53	-i -00	01-08-2-03-40	-c -00
01-08-1-07-79	-c -00	01-08-2-01-53	-j -01	01-08-2-03-40	-d -00
01-08-1-07-79	-j -00	01-08-2-01-53	-k -00	01-08-2-04-109	-b -00
01-08-1-07-79	-k -00	01-08-2-01-53	-l -00	01-08-2-04-109	-n -00
01-08-1-11-102	-c -02	01-08-2-01-53	-m -00	01-08-2-04-109	-x -00
01-08-1-11-102	-g -00	01-08-2-01-53	-n -00	01-08-2-04-205	-b -00
01-08-1-11-102	-k -00	01-08-2-01-53	-o -00	01-08-2-04-205	-h -00
01-08-1-11-102	-t -00	01-08-2-01-6	-a -01	01-08-2-04-206	-a -00
01-08-1-11-102	-x -00	01-08-2-02-110	-b -00	01-08-2-04-206	-c -00
01-08-1-11-106	-b -00	01-08-2-02-111	-a -00	01-08-2-04-207	-a -00
01-08-1-11-111	-a -00	01-08-2-02-112	-f -00	01-08-2-04-208	-b -00

01-08-2-04-210	-c	-00	01-08-2-05-167	-a	-00	01-25-1-01-5	-b	-00
01-08-2-04-210	-f	-00	01-08-2-05-175	-c	-00	01-25-1-01-57	-d	-00
01-08-2-04-210	-g	-00	01-08-2-05-175	-d	-00	01-25-1-01-57	-f	-00
01-08-2-04-210	-h	-00	01-08-2-05-198	-b	-00	01-25-1-01-58	-d	-00
01-08-2-04-211	-a	-00	01-08-2-05-198	-i	-00	01-25-1-01-58	-f	-00
01-08-2-04-211	-c	-00	01-25-1-01-10	-h	-00	01-25-1-01-58	-g	-00
01-08-2-04-212	-a	-00	01-25-1-01-11	-a	-02	01-25-1-01-58	-i	-00
01-08-2-04-212	-c	-00	01-25-1-01-112	-b	-00	01-25-1-01-6	-b	-00
01-08-2-04-213	-g	-00	01-25-1-01-112	-d	-00	01-25-1-01-61	-g	-00
01-08-2-04-214	-c	-00	01-25-1-01-112	-f	-00	01-25-1-01-61	-h	-00
01-08-2-04-215	-c	-00	01-25-1-01-112	-h	-00	01-25-1-01-61	-i	-00
01-08-2-04-215	-d	-00	01-25-1-01-112	-j	-00	01-25-1-01-61	-j	-00
01-08-2-04-215	-g	-00	01-25-1-01-112	-k	-00	01-25-1-01-61	-k	-00
01-08-2-04-216	-a	-00	01-25-1-01-112	-l	-00	01-25-1-01-69	-c	-00
01-08-2-04-216	-b	-00	01-25-1-01-112	-p	-00	01-25-1-01-69	-d	-00
01-08-2-04-216	-g	-00	01-25-1-01-112	-r	-00	01-25-1-01-69	-f	-00
01-08-2-04-218	-b	-00	01-25-1-01-113	-a	-00	01-25-1-01-70	-b	-00
01-08-2-04-218	-f	-00	01-25-1-01-113	-b	-00	01-25-1-01-70	-c	-00
01-08-2-04-219	-d	-00	01-25-1-01-113	-c	-00	01-25-1-01-71	-c	-00
01-08-2-04-220	-a	-00	01-25-1-01-114	-b	-00	01-25-1-01-71	-f	-00
01-08-2-04-220	-d	-00	01-25-1-01-114	-d	-00	01-25-1-01-71	-h	-00
01-08-2-04-223	-i	-00	01-25-1-01-115	-d	-00	01-25-1-01-71	-k	-00
01-08-2-04-223	-k	-00	01-25-1-01-115	-i	-00	01-25-1-01-72	-d	-00
01-08-2-04-223	-l	-00	01-25-1-01-130	-f	-00	01-25-1-01-72	-g	-00
01-08-2-04-223	-m	-00	01-25-1-01-131	-i	-00	01-25-1-01-73	-d	-00
01-08-2-04-223	-o	-00	01-25-1-01-132	-b	-00	01-25-1-01-73	-f	-00
01-08-2-04-224	-g	-00	01-25-1-01-132	-c	-00	01-25-1-01-8	-c	-00
01-08-2-04-224	-i	-00	01-25-1-01-132	-d	-00	01-25-1-01-9	-b	-00
01-08-2-04-237	-a	-03	01-25-1-01-132	-g	-00	01-25-1-02-105	-b	-00
01-08-2-04-237	-f	-00	01-25-1-01-132A	-a	-01	01-25-1-02-105	-c	-00
01-08-2-04-237	-g	-00	01-25-1-01-132A	-a	-02	01-25-1-02-105	-d	-00
01-08-2-04-90	-i	-00	01-25-1-01-132A	-a	-98	01-25-1-02-105	-f	-00
01-08-2-05-137	-d	-00	01-25-1-01-132A	-b	-00	01-25-1-02-106	-g	-00
01-08-2-05-137	-j	-00	01-25-1-01-132A	-d	-00	01-25-1-02-108	-a	-00
01-08-2-05-139	-a	-00	01-25-1-01-133	-a	-00	01-25-1-02-123	-j	-00
01-08-2-05-140	-a	-00	01-25-1-01-133	-b	-00	01-25-1-02-123	-l	-00
01-08-2-05-148	-k	-00	01-25-1-01-133	-f	-00	01-25-1-02-124	-g	-00
01-08-2-05-148	-l	-00	01-25-1-01-134	-c	-00	01-25-1-02-124	-h	-00
01-08-2-05-148	-m	-00	01-25-1-01-15	-g	-00	01-25-1-02-125	-a	-00
01-08-2-05-148	-n	-00	01-25-1-01-16	-a	-00	01-25-1-02-125	-b	-00
01-08-2-05-149	-c	-00	01-25-1-01-16	-b	-00	01-25-1-02-125	-c	-00
01-08-2-05-158	-a	-00	01-25-1-01-16	-d	-00	01-25-1-02-125	-h	-00
01-08-2-05-166	-b	-00	01-25-1-01-16	-g	-00	01-25-1-02-125	-i	-00
01-08-2-05-166	-c	-00	01-25-1-01-3	-j	-00	01-25-1-02-125	-l	-00
01-08-2-05-166	-h	-00	01-25-1-01-44	-j	-00	01-25-1-02-128	-h	-00
01-08-2-05-166	-i	-00	01-25-1-01-49	-a	-00	01-25-1-02-138	-b	-00

01-25-1-02-138	-f	-00	01-25-1-03-151	-a	-00	01-25-1-03-200	-b	-00
01-25-1-02-140	-b	-00	01-25-1-03-151	-b	-00	01-25-1-03-200	-c	-00
01-25-1-02-140	-c	-00	01-25-1-03-151	-c	-00	01-25-1-03-200	-f	-01
01-25-1-02-140	-f	-00	01-25-1-03-152	-a	-00	01-25-1-03-200	-f	-99
01-25-1-02-140	-h	-00	01-25-1-03-152	-b	-00	01-25-1-03-205	-g	-00
01-25-1-02-140	-j	-00	01-25-1-03-152	-g	-00	01-25-1-03-209	-c	-00
01-25-1-02-140	-l	-00	01-25-1-03-152	-h	-00	01-25-1-03-219	-b	-00
01-25-1-02-140	-m	-00	01-25-1-03-152	-i	-00	01-25-1-03-223	-f	-00
01-25-1-02-141	-a	-00	01-25-1-03-153	-c	-00	01-25-1-03-224	-a	-00
01-25-1-02-141	-f	-00	01-25-1-03-153	-d	-00	01-25-1-03-224	-b	-00
01-25-1-02-141	-g	-00	01-25-1-03-153	-f	-00	01-25-1-03-224	-h	-00
01-25-1-02-141	-i	-00	01-25-1-03-153	-h	-00	01-25-1-03-224	-j	-00
01-25-1-02-141	-j	-00	01-25-1-03-153	-i	-00	01-25-1-03-225	-h	-00
01-25-1-02-141	-l	-00	01-25-1-03-160	-b	-00	01-25-1-03-226	-g	-00
01-25-1-02-141	-m	-00	01-25-1-03-161	-b	-00	01-25-1-03-229	-c	-00
01-25-1-02-142	-b	-00	01-25-1-03-161	-c	-00	01-25-1-03-229	-f	-00
01-25-1-02-142	-h	-00	01-25-1-03-161	-d	-00	01-25-1-03-229	-h	-00
01-25-1-02-142	-i	-00	01-25-1-03-161	-g	-00	01-25-1-04-211	-b	-00
01-25-1-02-146	-a	-00	01-25-1-03-162	-a	-00	01-25-1-04-211	-k	-00
01-25-1-02-146	-g	-00	01-25-1-03-162	-j	-00	01-25-1-04-212	-a	-00
01-25-1-02-146	-h	-00	01-25-1-03-167	-a	-00	01-25-1-04-212	-b	-00
01-25-1-02-158	-i	-00	01-25-1-03-168	-d	-00	01-25-1-04-212	-c	-00
01-25-1-02-158	-j	-00	01-25-1-03-168	-f	-00	01-25-1-04-212	-f	-00
01-25-1-02-51	-a	-00	01-25-1-03-168	-h	-00	01-25-1-04-230	-a	-00
01-25-1-02-51	-f	-00	01-25-1-03-169	-a	-00	01-25-1-04-230	-c	-00
01-25-1-02-65	-b	-00	01-25-1-03-169	-d	-00	01-25-1-04-230	-h	-00
01-25-1-02-65	-g	-00	01-25-1-03-170	-b	-00	01-25-1-04-230	-l	-00
01-25-1-02-95	-a	-00	01-25-1-03-171	-c	-00	01-25-1-04-230	-m	-00
01-25-1-02-95	-c	-00	01-25-1-03-171	-d	-00	01-25-1-04-230	-o	-00
01-25-1-02-95	-g	-00	01-25-1-03-171A	-a	-00	01-25-1-04-231	-a	-00
01-25-1-03-147	-a	-00	01-25-1-03-171A	-b	-00	01-25-1-04-231	-b	-01
01-25-1-03-147	-b	-00	01-25-1-03-171A	-c	-00	01-25-1-04-231	-b	-99
01-25-1-03-147	-d	-00	01-25-1-03-171A	-d	-00	01-25-1-04-231	-c	-00
01-25-1-03-147	-f	-00	01-25-1-03-171A	-f	-00	01-25-1-04-231	-g	-00
01-25-1-03-147	-g	-00	01-25-1-03-171A	-g	-00	01-25-1-04-231	-h	-00
01-25-1-03-147	-h	-00	01-25-1-03-178	-f	-00	01-25-1-04-231	-i	-00
01-25-1-03-147	-j	-00	01-25-1-03-181	-d	-00	01-25-1-04-231	-j	-00
01-25-1-03-147	-k	-00	01-25-1-03-181	-f	-00	01-25-1-04-231	-r	-00
01-25-1-03-147	-l	-00	01-25-1-03-182	-f	-00	01-25-1-04-232	-f	-00
01-25-1-03-149	-b	-00	01-25-1-03-182	-k	-00	01-25-1-04-232	-i	-00
01-25-1-03-149	-f	-00	01-25-1-03-182	-m	-00	01-25-1-04-232	-j	-00
01-25-1-03-150	-a	-01	01-25-1-03-182	-p	-00	01-25-1-04-232	-k	-00
01-25-1-03-150	-a	-02	01-25-1-03-187	-a	-01	01-25-1-04-233	-a	-00
01-25-1-03-150	-a	-99	01-25-1-03-187	-a	-99	01-25-1-04-233	-d	-00
01-25-1-03-150	-b	-00	01-25-1-03-187	-f	-00	01-25-1-04-235	-l	-00
01-25-1-03-150	-d	-00	01-25-1-03-191	-c	-00	01-25-1-04-236	-j	-00

01-25-1-04-242	-d	-00	01-25-1-04-268	-f	-00	01-25-1-05-193	-k	-00
01-25-1-04-242	-g	-00	01-25-1-04-268	-h	-00	01-25-1-05-193	-l	-00
01-25-1-04-242	-h	-00	01-25-1-04-268	-i	-00	01-25-1-05-193	-m	-00
01-25-1-04-242	-i	-00	01-25-1-04-268	-j	-00	01-25-1-05-76	-b	-00
01-25-1-04-242	-k	-00	01-25-1-04-268	-k	-00	01-25-1-05-78	-c	-00
01-25-1-04-242	-t	-00	01-25-1-04-273	-a	-00	01-25-1-05-78	-i	-00
01-25-1-04-242	-w	-00	01-25-1-04-273	-d	-00	01-25-1-05-78	-j	-00
01-25-1-04-242	-x	-00	01-25-1-04-273	-h	-00	01-25-1-05-80	-f	-00
01-25-1-04-243	-a	-00	01-25-1-04-273	-i	-00	01-25-1-05-85	-d	-00
01-25-1-04-244	-b	-00	01-25-1-04-274	-f	-00	01-25-1-05-98	-g	-00
01-25-1-04-244	-c	-00	01-25-1-04-274	-i	-00	01-25-1-05-99	-a	-00
01-25-1-04-244	-d	-00	01-25-1-04-274	-j	-00	01-25-1-05-99	-b	-99
01-25-1-04-244	-h	-00	01-25-1-04-274	-l	-00	01-25-1-07-284	-g	-00
01-25-1-04-244	-j	-00	01-25-1-04-275	-a	-00	01-25-1-07-284	-j	-00
01-25-1-04-245	-c	-00	01-25-1-04-275	-c	-00	01-25-1-07-288	-b	-00
01-25-1-04-245	-d	-00	01-25-1-04-275	-f	-00	01-25-1-07-288	-d	-00
01-25-1-04-245	-i	-00	01-25-1-04-276	-a	-00	01-25-1-07-291	-a	-00
01-25-1-04-246	-l	-00	01-25-1-04-278	-d	-00	01-25-1-07-291	-b	-00
01-25-1-04-246	-n	-00	01-25-1-04-278	-f	-00	01-25-1-07-291	-d	-00
01-25-1-04-248	-b	-00	01-25-1-04-279	-b	-00	01-25-1-07-291	-f	-00
01-25-1-04-248	-l	-00	01-25-1-04-279	-h	-00	01-25-1-07-291	-g	-00
01-25-1-04-253	-g	-00	01-25-1-04-280	-a	-00	01-25-1-07-291	-h	-00
01-25-1-04-254	-b	-00	01-25-1-04-283	-d	-00	01-25-1-07-291	-i	-00
01-25-1-04-255	-b	-00	01-25-1-04-283	-f	-00	01-25-1-07-291	-j	-00
01-25-1-04-255	-c	-00	01-25-1-05-100	-d	-00	01-25-1-07-291	-l	-00
01-25-1-04-255	-h	-00	01-25-1-05-120	-g	-00	01-25-1-07-298	-c	-00
01-25-1-04-255	-j	-00	01-25-1-05-137	-h	-00	01-25-1-07-298	-j	-00
01-25-1-04-256	-a	-00	01-25-1-05-137	-i	-00	01-25-1-07-298	-r	-00
01-25-1-04-256	-g	-00	01-25-1-05-137	-j	-00	01-25-1-07-299	-a	-00
01-25-1-04-256	-h	-00	01-25-1-05-154	-g	-00	01-25-1-07-299	-d	-00
01-25-1-04-260	-c	-00	01-25-1-05-154	-j	-00	01-25-1-07-303	-c	-00
01-25-1-04-261	-f	-00	01-25-1-05-154	-k	-00	01-25-1-07-311	-l	-00
01-25-1-04-263	-i	-00	01-25-1-05-154	-n	-00	01-25-1-07-311	-m	-00
01-25-1-04-264	-b	-00	01-25-1-05-157	-b	-00	01-25-1-07-311	-n	-00
01-25-1-04-264	-i	-00	01-25-1-05-157	-c	-00	01-25-1-07-317	-d	-00
01-25-1-04-265	-b	-00	01-25-1-05-157	-d	-00	01-25-1-07-317	-k	-00
01-25-1-04-265	-f	-00	01-25-1-05-157	-i	-00	01-25-1-07-317	-n	-00
01-25-1-04-265	-g	-00	01-25-1-05-173	-g	-00	01-25-1-07-317	-o	-00
01-25-1-04-266	-b	-00	01-25-1-05-173	-i	-00	01-25-1-07-317	-p	-00
01-25-1-04-266	-d	-00	01-25-1-05-173	-j	-00	01-25-1-07-317	-r	-00
01-25-1-04-267	-f	-00	01-25-1-05-173	-k	-00	01-25-1-07-317	-s	-00
01-25-1-04-267	-i	-00	01-25-1-05-177	-g	-00	01-25-1-07-317	-t	-00
01-25-1-04-267	-j	-00	01-25-1-05-192	-j	-00	01-25-1-07-323	-b	-00
01-25-1-04-267	-k	-00	01-25-1-05-192	-k	-00	01-25-1-07-323	-c	-00
01-25-1-04-267	-l	-00	01-25-1-05-192	-m	-00	01-25-1-07-323	-g	-00
01-25-1-04-268	-d	-00	01-25-1-05-192	-p	-00	01-25-1-07-331	-fx	-00

01-25-1-07-331	-p	-00	01-25-2-08-34	-f	-00	01-25-2-09-15	-f	-00
01-25-1-07-332	-g	-00	01-25-2-08-34	-h	-00	01-25-2-09-15	-g	-00
01-25-1-07-335	-g	-00	01-25-2-08-35	-f	-00	01-25-2-09-15	-h	-00
01-25-1-07-336	-a	-00	01-25-2-08-35	-h	-00	01-25-2-09-15	-i	-00
01-25-1-07-337	-k	-00	01-25-2-08-35	-i	-00	01-25-2-09-15	-j	-00
01-25-1-07-338	-f	-00	01-25-2-08-35	-j	-00	01-25-2-09-15	-k	-00
01-25-1-07-338	-i	-00	01-25-2-08-35	-k	-00	01-25-2-09-16	-a	-00
01-25-1-07-338	-l	-00	01-25-2-08-36	-f	-00	01-25-2-09-16	-c	-00
01-25-2-08-10	-a	-00	01-25-2-08-36	-g	-00	01-25-2-09-16	-d	-00
01-25-2-08-10	-c	-00	01-25-2-08-4	-f	-00	01-25-2-09-16	-g	-00
01-25-2-08-10	-d	-00	01-25-2-08-46	-d	-00	01-25-2-09-16	-h	-00
01-25-2-08-10	-f	-00	01-25-2-08-46	-f	-00	01-25-2-09-16	-i	-00
01-25-2-08-105	-a	-00	01-25-2-08-50	-f	-00	01-25-2-09-16	-j	-00
01-25-2-08-105	-b	-00	01-25-2-08-50	-g	-00	01-25-2-09-17	-a	-00
01-25-2-08-11	-a	-00	01-25-2-08-51	-b	-00	01-25-2-09-17	-b	-00
01-25-2-08-11	-f	-00	01-25-2-08-51	-c	-00	01-25-2-09-17	-d	-00
01-25-2-08-11	-l	-00	01-25-2-08-51	-d	-00	01-25-2-09-17	-h	-00
01-25-2-08-11	-p	-00	01-25-2-08-51	-f	-00	01-25-2-09-18	-a	-00
01-25-2-08-12	-b	-00	01-25-2-08-51	-h	-00	01-25-2-09-18	-b	-00
01-25-2-08-12	-i	-00	01-25-2-08-51	-i	-00	01-25-2-09-18	-d	-00
01-25-2-08-19	-a	-00	01-25-2-08-52	-a	-00	01-25-2-09-18	-i	-00
01-25-2-08-19	-b	-00	01-25-2-08-52	-b	-00	01-25-2-09-24	-a	-00
01-25-2-08-19	-c	-00	01-25-2-08-52	-c	-00	01-25-2-09-26	-d	-00
01-25-2-08-20	-a	-00	01-25-2-08-52	-d	-00	01-25-2-09-26	-f	-00
01-25-2-08-20	-b	-00	01-25-2-08-52	-h	-00	01-25-2-09-45	-f	-01
01-25-2-08-20	-c	-00	01-25-2-08-63	-a	-00	01-25-2-09-5	-p	-00
01-25-2-08-20	-f	-00	01-25-2-08-63	-f	-00	01-25-2-09-5	-r	-00
01-25-2-08-20	-h	-00	01-25-2-08-66	-d	-00	01-25-2-09-59	-a	-00
01-25-2-08-23	-b	-00	01-25-2-08-67	-a	-00	01-25-2-09-76	-b	-00
01-25-2-08-23	-i	-00	01-25-2-08-68	-a	-00	01-25-2-09-76	-c	-00
01-25-2-08-23	-j	-00	01-25-2-08-68	-b	-00	01-25-2-09-77	-b	-00
01-25-2-08-23	-o	-00	01-25-2-08-9	-a	-00	01-25-2-10-115	-c	-00
01-25-2-08-3	-a	-00	01-25-2-08-9	-b	-00	01-25-2-10-115	-d	-00
01-25-2-08-3	-b	-00	01-25-2-08-9	-d	-00	01-25-2-10-115	-i	-00
01-25-2-08-3	-c	-00	01-25-2-08-98	-h	-00	01-25-2-10-120	-o	-00
01-25-2-08-3	-f	-00	01-25-2-09-13	-b	-00	01-25-2-10-120	-p	-00
01-25-2-08-3	-g	-00	01-25-2-09-13	-d	-00	01-25-2-10-131	-k	-00
01-25-2-08-3	-n	-00	01-25-2-09-13	-f	-00	01-25-2-10-131	-m	-00
01-25-2-08-30	-a	-00	01-25-2-09-14	-a	-00	01-25-2-10-131	-n	-00
01-25-2-08-30	-h	-00	01-25-2-09-14	-g	-00	01-25-2-10-147	-j	-00
01-25-2-08-30	-i	-00	01-25-2-09-14	-h	-00	01-25-2-10-148	-g	-00
01-25-2-08-32	-c	-00	01-25-2-09-14	-i	-00	01-25-2-10-163	-b	-00
01-25-2-08-32	-d	-00	01-25-2-09-15	-b	-00	01-25-2-10-163	-c	-00
01-25-2-08-33	-f	-00	01-25-2-09-15	-c	-00	01-25-2-10-163	-g	-00
01-25-2-08-33	-i	-00	01-25-2-09-15	-d	-01	01-25-2-10-163	-h	-00
01-25-2-08-34	-a	-00	01-25-2-09-15	-d	-99	01-25-2-10-177	-a	-00

01-25-2-10-177	-d	-00	01-25-2-12-211	-g	-00	01-25-2-12-250	-n	-00
01-25-2-10-177	-k	-00	01-25-2-12-211	-h	-00	01-25-2-12-250	-o	-00
01-25-2-10-188	-k	-00	01-25-2-12-214	-a	-00	01-25-2-12-250	-p	-00
01-25-2-10-188	-l	-00	01-25-2-12-214	-b	-00	01-25-2-12-251	-g	-00
01-25-2-10-190	-h	-00	01-25-2-12-214	-c	-00	01-25-2-12-252	-a	-00
01-25-2-10-190	-j	-00	01-25-2-12-215	-a	-00	01-25-2-12-253	-a	-00
01-25-2-10-197	-b	-00	01-25-2-12-215	-c	-00	01-25-2-12-253	-b	-00
01-25-2-10-197	-k	-00	01-25-2-12-215	-f	-00	01-25-2-12-253	-f	-00
01-25-2-10-197	-s	-00	01-25-2-12-215	-j	-00	01-25-2-12-261	-d	-00
01-25-2-10-198	-b	-00	01-25-2-12-215	-l	-00	01-25-2-12-261	-f	-00
01-25-2-10-198	-k	-00	01-25-2-12-216	-b	-00	01-25-2-12-261	-g	-00
01-25-2-10-203	-a	-00	01-25-2-12-216	-c	-00	01-25-2-12-262	-g	-00
01-25-2-10-203	-d	-00	01-25-2-12-216	-f	-00	01-25-2-12-264	-j	-00
01-25-2-10-203	-f	-00	01-25-2-12-217	-b	-00	01-25-2-12-264	-k	-00
01-25-2-11-145	-m	-00	01-25-2-12-217	-h	-00	01-25-2-12-271	-a	-00
01-25-2-11-145	-n	-00	01-25-2-12-217	-l	-00	01-25-2-12-271	-b	-01
01-25-2-11-160	-f	-00	01-25-2-12-217	-m	-00	01-25-2-12-271	-b	-02
01-25-2-11-174	-d	-00	01-25-2-12-218	-a	-00	01-25-2-12-271	-b	-03
01-25-2-11-174	-f	-00	01-25-2-12-218	-f	-00	01-25-2-12-271	-b	-97
01-25-2-11-174	-g	-00	01-25-2-12-223	-a	-00	01-25-2-12-271	-c	-00
01-25-2-11-174	-i	-00	01-25-2-12-224	-a	-00	01-25-2-12-271	-d	-00
01-25-2-11-174	-j	-00	01-25-2-12-229	-f	-00	01-25-2-12-271	-f	-00
01-25-2-11-174	-s	-00	01-25-2-12-230	-h	-00	01-28-1-01-1	-a	-00
01-25-2-11-175	-c	-00	01-25-2-12-230	-i	-00	01-28-1-01-1	-d	-00
01-25-2-11-195	-g	-00	01-25-2-12-230	-k	-00	01-28-1-01-1	-g	-00
01-25-2-11-196	-d	-00	01-25-2-12-231	-d	-00	01-28-1-01-1	-i	-00
01-25-2-11-196	-i	-00	01-25-2-12-231	-f	-00	01-28-1-01-1	-m	-00
01-25-2-11-196	-l	-00	01-25-2-12-231	-h	-00	01-28-1-01-132	-p	-00
01-25-2-11-201	-l	-00	01-25-2-12-232	-b	-00	01-28-1-01-28	-a	-00
01-25-2-11-202	-b	-00	01-25-2-12-232	-c	-00	01-28-1-01-28	-c	-00
01-25-2-11-202	-c	-00	01-25-2-12-232	-d	-00	01-28-1-01-28	-d	-00
01-25-2-11-202	-g	-00	01-25-2-12-232	-f	-00	01-28-1-01-29	-b	-00
01-25-2-11-206	-h	-00	01-25-2-12-232	-h	-00	01-28-1-01-30	-d	-00
01-25-2-11-208	-b	-00	01-25-2-12-233	-c	-00	01-28-1-01-30	-h	-00
01-25-2-11-208	-c	-00	01-25-2-12-233	-d	-00	01-28-1-01-30	-i	-00
01-25-2-11-208	-f	-00	01-25-2-12-233	-f	-00	01-28-1-01-30	-j	-00
01-25-2-11-208	-i	-00	01-25-2-12-233	-h	-00	01-28-1-01-30	-k	-00
01-25-2-11-208	-k	-00	01-25-2-12-234	-a	-00	01-28-1-01-31	-f	-00
01-25-2-11-208	-l	-00	01-25-2-12-234	-c	-00	01-28-1-01-6	-d	-00
01-25-2-12-209	-f	-00	01-25-2-12-234	-f	-00	01-28-1-01-63	-c	-00
01-25-2-12-209	-h	-00	01-25-2-12-236	-a	-00	01-28-1-02-10	-b	-00
01-25-2-12-210	-g	-00	01-25-2-12-236	-b	-00	01-28-1-02-10	-c	-00
01-25-2-12-210	-j	-00	01-25-2-12-237	-b	-00	01-28-1-02-10	-g	-00
01-25-2-12-210	-k	-00	01-25-2-12-240	-b	-00	01-28-1-02-10	-h	-00
01-25-2-12-211	-c	-00	01-25-2-12-240	-c	-00	01-28-1-02-10	-i	-00
01-25-2-12-211	-f	-00	01-25-2-12-240	-f	-00	01-28-1-02-10	-k	-00



01-28-1-02-10	-l -00	01-28-1-02-48	-b -00	01-28-1-04-179	-b -00
01-28-1-02-11	-b -00	01-28-1-02-48	-d -00	01-28-1-04-200	-b -00
01-28-1-02-11	-i -00	01-28-1-02-48	-f -00	01-28-1-04-247	-d -00
01-28-1-02-11	-j -00	01-28-1-02-48	-g -00	01-28-1-05-124	-h -00
01-28-1-02-14	-b -00	01-28-1-02-5	-a -01	01-28-1-05-126	-c -00
01-28-1-02-14	-h -00	01-28-1-02-5	-a -99	01-28-1-05-126	-d -00
01-28-1-02-21	-a -00	01-28-1-02-5	-d -00	01-28-1-05-148	-a -00
01-28-1-02-21	-b -00	01-28-1-02-5	-g -00	01-28-1-05-148	-b -00
01-28-1-02-21	-h -00	01-28-1-02-52	-b -00	01-28-1-05-150	-d -00
01-28-1-02-21	-i -00	01-28-1-02-52	-d -00	01-28-1-05-165	-b -00
01-28-1-02-21	-j -00	01-28-1-02-52	-g -00	01-28-1-05-194	-h -00
01-28-1-02-21	-m -00	01-28-1-02-52	-h -00	01-28-1-05-214	-j -00
01-28-1-02-21	-n -00	01-28-1-02-52	-l -00	01-28-1-05-215	-n -00
01-28-1-02-22	-f -00	01-28-1-02-53	-a -00	01-28-1-05-219	-b -00
01-28-1-02-22	-g -00	01-28-1-02-53	-d -00	01-28-1-05-219	-c -00
01-28-1-02-23	-b -00	01-28-1-02-71	-b -00	01-28-1-05-219	-f -00
01-28-1-02-24	-a -00	01-28-1-02-71	-d -00	01-28-1-05-219	-h -00
01-28-1-02-24	-b -00	01-28-1-02-71	-f -00	01-28-1-05-219	-j -00
01-28-1-02-24	-j -00	01-28-1-02-71	-g -00	01-28-1-05-219	-k -00
01-28-1-02-25	-a -00	01-28-1-02-71	-i -00	01-28-1-05-220	-a -00
01-28-1-02-25	-c -00	01-28-1-02-71	-j -00	01-28-1-05-220	-d -00
01-28-1-02-25	-d -00	01-28-1-02-71	-k -00	01-28-1-05-220	-h -00
01-28-1-02-25	-f -00	01-28-1-02-71	-l -00	01-28-1-05-220	-i -00
01-28-1-02-26	-ax -00	01-28-1-02-72	-a -00	01-28-1-05-220	-k -00
01-28-1-02-26	-dx -00	01-28-1-02-72	-d -00	01-28-1-06-112	-b -00
01-28-1-02-26	-y -01	01-28-1-02-72	-g -00	01-28-1-06-112	-c -00
01-28-1-02-26	-y -99	01-28-1-02-72	-k -00	01-28-1-06-113	-h -00
01-28-1-02-26	-z -00	01-28-1-02-72	-l -00	01-28-1-06-113	-j -00
01-28-1-02-3	-g -00	01-28-1-02-73	-a -00	01-28-1-06-113	-k -00
01-28-1-02-35	-g -00	01-28-1-02-73	-b -00	01-28-1-06-113	-l -00
01-28-1-02-39	-c -00	01-28-1-02-73	-f -00	01-28-1-06-113	-n -00
01-28-1-02-39	-d -00	01-28-1-02-77	-d -00	01-28-1-06-113	-o -00
01-28-1-02-39	-f -00	01-28-1-02-78	-a -00	01-28-1-06-113	-p -00
01-28-1-02-39	-g -00	01-28-1-02-78	-c -00	01-28-1-06-113	-x -00
01-28-1-02-39	-l -00	01-28-1-02-94	-a -00	01-28-1-06-113	-y -00
01-28-1-02-39	-m -00	01-28-1-02-94	-c -00	01-28-1-06-114	-a -00
01-28-1-02-4	-b -00	01-28-1-02-94	-d -00	01-28-1-06-115	-a -00
01-28-1-02-4	-d -00	01-28-1-02-94	-j -00	01-28-1-06-115	-b -00
01-28-1-02-4	-i -00	01-28-1-02-94	-k -00	01-28-1-06-115	-d -00
01-28-1-02-4	-j -00	01-28-1-02-95	-a -00	01-28-1-06-115	-g -00
01-28-1-02-46	-b -00	01-28-1-04-156	-b -00	01-28-1-06-115	-n -00
01-28-1-02-46	-c -00	01-28-1-04-156	-g -00	01-28-1-06-115	-o -00
01-28-1-02-46	-g -00	01-28-1-04-156	-h -00	01-28-1-06-116	-c -00
01-28-1-02-46	-h -00	01-28-1-04-156	-k -00	01-28-1-06-116	-d -00
01-28-1-02-47	-c -00	01-28-1-04-156	-n -00	01-28-1-06-116	-f -00
01-28-1-02-47	-f -00	01-28-1-04-178	-c -00	01-28-1-06-116	-g -00

01-28-1-06-116	-i	-00	01-28-1-06-185	-h	-00	01-28-1-06-213	-a	-00
01-28-1-06-116	-j	-00	01-28-1-06-185	-j	-00	01-28-1-06-213	-b	-00
01-28-1-06-116	-l	-00	01-28-1-06-185	-k	-00	01-28-1-06-213	-d	-00
01-28-1-06-116	-m	-00	01-28-1-06-186	-h	-00	01-28-1-06-213	-k	-00
01-28-1-06-116	-n	-00	01-28-1-06-186	-k	-00	01-28-1-06-213	-l	-00
01-28-1-06-135	-a	-00	01-28-1-06-186	-l	-00	01-28-1-06-213	-n	-00
01-28-1-06-135	-h	-00	01-28-1-06-187	-g	-00	01-28-1-06-233	-c	-00
01-28-1-06-137	-g	-00	01-28-1-06-187	-h	-00	01-28-1-06-234	-a	-00
01-28-1-06-137	-h	-00	01-28-1-06-187	-i	-00	01-28-1-06-234	-b	-00
01-28-1-06-159	-h	-00	01-28-1-06-187	-j	-00	01-28-1-06-234	-c	-00
01-28-1-06-159	-j	-00	01-28-1-06-187	-k	-00	01-28-1-06-235	-l	-00
01-28-1-06-160	-b	-00	01-28-1-06-187	-m	-00	01-28-1-06-237	-b	-00
01-28-1-06-160	-f	-00	01-28-1-06-187	-n	-00	01-28-1-06-237	-c	-00
01-28-1-06-160	-g	-00	01-28-1-06-188	-f	-00	01-28-1-06-238	-a	-00
01-28-1-06-160	-j	-00	01-28-1-06-207	-a	-00	01-28-1-06-238	-b	-00
01-28-1-06-160	-k	-00	01-28-1-06-207	-b	-00	01-28-1-06-238	-c	-00
01-28-1-06-161	-h	-00	01-28-1-06-207	-d	-00	01-28-1-06-238	-d	-00
01-28-1-06-162	-f	-00	01-28-1-06-207	-f	-00	01-28-1-06-238	-g	-00
01-28-1-06-162	-g	-00	01-28-1-06-207	-g	-00	01-28-1-06-239	-a	-00
01-28-1-06-162	-k	-00	01-28-1-06-207	-i	-00	01-28-1-06-239	-b	-00
01-28-1-06-163	-c	-00	01-28-1-06-208	-a	-00	01-28-1-06-239	-c	-00
01-28-1-06-163	-f	-00	01-28-1-06-208	-b	-00	01-28-1-06-239	-d	-00
01-28-1-06-163	-g	-00	01-28-1-06-208	-c	-00	01-28-1-06-239	-f	-00
01-28-1-06-164	-b	-00	01-28-1-06-209	-b	-00	01-28-1-06-240	-a	-00
01-28-1-06-164	-d	-00	01-28-1-06-209	-c	-00	01-28-1-06-240	-b	-00
01-28-1-06-164	-g	-00	01-28-1-06-209	-f	-00	01-28-1-06-240	-g	-00
01-28-1-06-183	-c	-00	01-28-1-06-209	-g	-00	01-28-1-06-241	-c	-01
01-28-1-06-183	-d	-00	01-28-1-06-209	-h	-00	01-28-1-06-241	-c	-99
01-28-1-06-183	-f	-00	01-28-1-06-209	-k	-00	01-28-1-06-241	-d	-00
01-28-1-06-184	-b	-00	01-28-1-06-209	-l	-00	01-28-1-06-241	-f	-00
01-28-1-06-184	-c	-00	01-28-1-06-209	-m	-00	01-28-1-06-241	-g	-00
01-28-1-06-184	-d	-00	01-28-1-06-210	-b	-00	01-28-1-06-241	-h	-00
01-28-1-06-184	-f	-00	01-28-1-06-210	-c	-00	01-28-1-06-241	-i	-00
01-28-1-06-184	-h	-00	01-28-1-06-210	-d	-00	01-28-1-06-242	-a	-00
01-28-1-06-184	-i	-00	01-28-1-06-211	-c	-00	01-28-1-06-242	-b	-00
01-28-1-06-184	-k	-00	01-28-1-06-211	-g	-00	01-28-1-06-242	-c	-00
01-28-1-06-184	-n	-00	01-28-1-06-211	-h	-00	01-28-1-06-242	-d	-00
01-28-1-06-184	-o	-00	01-28-1-06-212	-a	-00	01-28-1-06-242	-f	-00
01-28-1-06-184	-p	-00	01-28-1-06-212	-b	-00	01-28-1-06-242	-g	-00
01-28-1-06-184	-r	-00	01-28-1-06-212	-c	-00	01-28-1-06-45	-a	-00
01-28-1-06-184	-s	-00	01-28-1-06-212	-d	-00	01-28-1-06-45	-b	-00
01-28-1-06-185	-a	-00	01-28-1-06-212	-f	-00	01-28-1-06-45	-c	-00
01-28-1-06-185	-c	-00	01-28-1-06-212	-h	-00	01-28-1-06-45	-d	-00
01-28-1-06-185	-d	-00	01-28-1-06-212	-i	-00	01-28-1-06-45	-f	-00
01-28-1-06-185	-f	-00	01-28-1-06-212	-j	-00	01-28-1-06-45	-g	-00
01-28-1-06-185	-g	-00	01-28-1-06-212	-k	-00	01-28-1-06-45	-j	-00

01-28-1-06-45	-n -00	01-29-1-03-221	-p -00	01-29-1-04-191	-tx -00
01-28-1-06-45	-t -00	01-29-1-03-221	-r -00	01-29-1-04-192	-x -00
01-28-1-06-45	-w -00	01-29-1-03-221	-t -00	01-29-1-04-192	-y -00
01-28-1-06-45	-x -00	01-29-1-03-221	-w -00	01-29-1-04-231	-b -00
01-28-1-06-69	-i -00	01-29-1-03-221	-x -00	01-29-1-04-231	-m -00
01-28-1-06-69	-l -00	01-29-1-03-221	-y -00	01-29-1-04-232	-g -00
01-28-1-06-69	-n -00	01-29-1-03-222	-b -00	01-29-1-04-232	-i -00
01-28-1-06-70	-a -00	01-29-1-03-222	-c -00	01-29-1-04-233	-b -00
01-28-1-06-70	-c -00	01-29-1-03-222	-f -00	01-29-1-04-233	-c -00
01-28-1-06-70	-f -00	01-29-1-03-222	-i -00	01-29-1-04-233	-g -00
01-28-1-06-70	-l -00	01-29-1-03-223	-i -00	01-29-1-04-233	-h -00
01-28-1-06-93	-a -00	01-29-1-03-223	-j -01	01-29-1-04-233	-hx -00
01-28-1-06-93	-b -00	01-29-1-03-223	-j -02	01-29-1-04-233	-o -00
01-28-1-06-93	-c -00	01-29-1-03-223	-j -03	01-29-1-04-233	-p -00
01-28-1-06-93	-f -00	01-29-1-03-223	-j -99	01-29-1-04-233	-w -00
01-28-1-06-93	-g -00	01-29-1-03-223	-k -00	01-29-1-04-250	-b -00
01-28-1-06-93	-h -00	01-29-1-03-225	-h -00	01-29-1-04-250	-c -00
01-28-1-06-93	-j -00	01-29-1-03-225	-j -00	01-29-1-04-250	-s -00
01-28-1-06-93	-k -00	01-29-1-03-225	-k -00	01-29-1-04-250	-t -00
01-28-1-06-93A	-a -00	01-29-1-03-323	-n -00	01-29-1-04-251	-g -00
01-28-1-06-93A	-c -00	01-29-1-04-175	-i -00	01-29-1-04-251	-j -00
01-28-2-07-16	-j -00	01-29-1-04-175	-n -01	01-29-1-04-251	-k -00
01-28-2-07-16	-k -00	01-29-1-04-175	-o -00	01-29-1-04-251	-l -00
01-28-2-07-16	-l -00	01-29-1-04-175	-p -00	01-29-1-04-251	-m -00
01-28-2-07-16	-m -00	01-29-1-04-175	-w -00	01-29-1-04-251	-r -00
01-28-2-07-16	-n -00	01-29-1-04-181	-h -00	01-29-1-04-252	-f -00
01-28-2-09-70	-z -00	01-29-1-04-182	-a -00	01-29-1-04-252	-i -00
01-29-1-02-146	-i -00	01-29-1-04-182	-b -00	01-29-1-04-252	-j -00
01-29-1-03-167	-d -00	01-29-1-04-182	-f -00	01-29-1-04-252	-k -00
01-29-1-03-210	-j -00	01-29-1-04-186	-b -00	01-29-1-04-252	-o -00
01-29-1-03-220	-f -00	01-29-1-04-189	-f -00	01-29-1-04-253	-d -00
01-29-1-03-220	-h -00	01-29-1-04-190	-a -00	01-29-1-04-253	-i -00
01-29-1-03-220	-i -00	01-29-1-04-190	-by -00	01-29-1-04-253	-l -00
01-29-1-03-220	-j -00	01-29-1-04-190	-i -00	01-29-1-04-254	-n -00
01-29-1-03-220	-k -00	01-29-1-04-190	-l -00	01-29-1-04-262	-j -00
01-29-1-03-220	-l -00	01-29-1-04-190	-s -00	01-29-1-04-262	-n -01
01-29-1-03-220	-m -00	01-29-1-04-190	-x -00	01-29-1-04-262	-s -01
01-29-1-03-221	-c -00	01-29-1-04-190	-z -00	01-29-1-04-262	-t -01
01-29-1-03-221	-f -00	01-29-1-04-191	-b -00	01-29-1-04-263	-b -00
01-29-1-03-221	-g -00	01-29-1-04-191	-cx -00	01-29-1-04-263	-d -00
01-29-1-03-221	-i -00	01-29-1-04-191	-gx -00	01-29-1-04-263	-g -00
01-29-1-03-221	-j -00	01-29-1-04-191	-ix -00	01-29-1-04-263	-k -00
01-29-1-03-221	-l -00	01-29-1-04-191	-j -01	01-29-1-04-263	-l -00
01-29-1-03-221	-m -00	01-29-1-04-191	-j -99	01-29-1-04-264	-f -00
01-29-1-03-221	-n -00	01-29-1-04-191	-o -00	01-29-1-04-264	-i -00
01-29-1-03-221	-o -00	01-29-1-04-191	-t -00	01-29-1-04-264	-r -00

01-29-1-04-264	-s	-00	01-29-1-05-243	-g	-00	01-29-1-05-269	-n	-00
01-29-1-04-265	-a	-00	01-29-1-05-243	-k	-00	01-29-1-05-269	-o	-00
01-29-1-04-265	-b	-00	01-29-1-05-243	-m	-00	01-29-1-05-269	-p	-00
01-29-1-04-265	-c	-00	01-29-1-05-243	-n	-00	01-29-1-05-269	-r	-00
01-29-1-04-265	-f	-00	01-29-1-05-243	-o	-00	01-29-1-05-269	-s	-00
01-29-1-04-276	-a	-00	01-29-1-05-243	-p	-00	01-29-1-05-269	-t	-00
01-29-1-04-276	-c	-00	01-29-1-05-244	-d	-00	01-29-1-05-270	-a	-00
01-29-1-04-276	-d	-00	01-29-1-05-244	-g	-00	01-29-1-05-270	-b	-00
01-29-1-04-276	-g	-00	01-29-1-05-248	-f	-00	01-29-1-05-270	-c	-00
01-29-1-04-276	-j	-00	01-29-1-05-248	-g	-00	01-29-1-05-270	-f	-00
01-29-1-04-277	-a	-00	01-29-1-05-248	-i	-00	01-29-1-05-270	-g	-00
01-29-1-04-277	-d	-00	01-29-1-05-248	-j	-01	01-29-1-05-270	-j	-00
01-29-1-04-277	-g	-00	01-29-1-05-255	-a	-00	01-29-1-05-270	-m	-00
01-29-1-04-277	-i	-00	01-29-1-05-255	-b	-00	01-29-1-05-270	-r	-00
01-29-1-04-277	-l	-00	01-29-1-05-255	-h	-00	01-29-1-05-270	-w	-00
01-29-1-04-277	-n	-00	01-29-1-05-258	-a	-00	01-29-1-05-271	-i	-00
01-29-1-04-277	-o	-00	01-29-1-05-258	-d	-00	01-29-1-05-271	-j	-00
01-29-1-04-278	-f	-00	01-29-1-05-258	-f	-00	01-29-1-05-271	-k	-00
01-29-1-04-278	-i	-00	01-29-1-05-258	-g	-00	01-29-1-05-271	-r	-00
01-29-1-04-278	-j	-00	01-29-1-05-258	-i	-00	01-29-1-05-280	-b	-00
01-29-1-04-299	-c	-00	01-29-1-05-258	-j	-00	01-29-1-05-280	-d	-00
01-29-1-04-299	-d	-00	01-29-1-05-259	-f	-00	01-29-1-05-280	-f	-00
01-29-1-04-300	-a	-00	01-29-1-05-259	-g	-00	01-29-1-05-280	-i	-00
01-29-1-04-301	-d	-00	01-29-1-05-259	-w	-00	01-29-1-05-280	-k	-00
01-29-1-04-301	-g	-00	01-29-1-05-260	-a	-00	01-29-1-05-281	-n	-00
01-29-1-04-302	-g	-00	01-29-1-05-260	-c	-00	01-29-1-05-281	-o	-00
01-29-1-04-302	-h	-00	01-29-1-05-260	-f	-00	01-29-1-05-281	-p	-00
01-29-1-04-302	-l	-00	01-29-1-05-260	-g	-00	01-29-1-05-282	-a	-00
01-29-1-04-332	-a	-00	01-29-1-05-260	-j	-00	01-29-1-05-282	-h	-00
01-29-1-04-332	-c	-00	01-29-1-05-260	-l	-00	01-29-1-05-282	-l	-00
01-29-1-04-332	-d	-00	01-29-1-05-261	-d	-00	01-29-1-05-282	-m	-00
01-29-1-04-332	-g	-00	01-29-1-05-261	-g	-00	01-29-1-05-282	-o	-00
01-29-1-05-234	-j	-00	01-29-1-05-266	-g	-00	01-29-1-05-283	-a	-00
01-29-1-05-234	-k	-00	01-29-1-05-267	-c	-00	01-29-1-05-283	-c	-00
01-29-1-05-234	-s	-00	01-29-1-05-267	-k	-00	01-29-1-05-283	-i	-00
01-29-1-05-234	-t	-00	01-29-1-05-268	-b	-00	01-29-1-05-283	-l	-00
01-29-1-05-242	-ax	-00	01-29-1-05-268	-c	-00	01-29-1-05-283	-m	-00
01-29-1-05-242	-d	-00	01-29-1-05-268	-f	-00	01-29-1-05-283	-o	-00
01-29-1-05-242	-g	-00	01-29-1-05-268	-g	-00	01-29-1-05-283	-p	-00
01-29-1-05-242	-h	-00	01-29-1-05-268	-h	-01	01-29-1-05-283	-r	-00
01-29-1-05-242	-i	-00	01-29-1-05-268	-h	-99	01-29-1-05-283	-s	-00
01-29-1-05-242	-j	-00	01-29-1-05-269	-c	-00	01-29-1-05-284	-a	-00
01-29-1-05-243	-b	-00	01-29-1-05-269	-h	-01	01-29-1-05-284	-f	-00
01-29-1-05-243	-c	-00	01-29-1-05-269	-h	-99	01-29-1-05-284	-h	-00
01-29-1-05-243	-d	-00	01-29-1-05-269	-i	-00	01-29-1-05-285	-a	-00
01-29-1-05-243	-f	-00	01-29-1-05-269	-k	-00	01-29-1-05-285	-c	-00

01-29-1-05-285	-d -00	01-29-1-07-469	-b -00	01-29-1-10-460	-b -00
01-29-1-05-303	-b -00	01-29-1-07-469	-c -00	01-30-2-08-10	-b -00
01-29-1-05-303	-g -00	01-29-1-07-469	-j -00	01-30-2-08-10	-c -00
01-29-1-05-303	-h -00	01-29-1-07-470	-a -00	01-30-2-08-10	-f -00
01-29-1-05-303	-i -00	01-29-1-07-470	-c -00	01-30-2-08-10	-g -00
01-29-1-05-305	-l -00	01-29-1-07-471	-a -00	01-30-2-08-12	-b -00
01-29-1-05-306	-a -00	01-29-1-07-472	-d -00	01-30-2-08-12	-c -00
01-29-1-05-306	-b -00	01-29-1-07-473	-a -00	01-30-2-08-13	-a -00
01-29-1-05-306	-c -00	01-29-1-07-481	-a -00	01-30-2-08-13	-b -00
01-29-1-05-306	-g -00	01-29-1-07-481	-b -00	01-30-2-08-19	-a -00
01-29-1-05-306	-h -00	01-29-1-07-481	-d -00	01-30-2-08-19	-c -00
01-29-1-05-306	-i -00	01-29-1-07-482	-b -00	01-30-2-08-19	-d -00
01-29-1-05-310	-c -00	01-29-1-07-483	-a -00	01-30-2-08-19	-i -00
01-29-1-05-310	-d -00	01-29-1-07-483	-b -00	01-30-2-08-2	-a -00
01-29-1-05-310	-f -00	01-29-1-07-537	-a -00	01-30-2-08-21	-b -00
01-29-1-05-333	-b -00	01-29-1-07-552	-b -00	01-30-2-08-21	-c -00
01-29-1-05-333	-c -00	01-29-1-07-557	-h -00	01-30-2-08-22	-b -00
01-29-1-05-338	-c -00	01-29-1-07-569	-k -00	01-30-2-08-22	-f -00
01-29-1-05-339	-c -00	01-29-1-07-574	-c -00	01-30-2-08-22	-h -00
01-29-1-05-339	-d -00	01-29-1-07-574	-k -00	01-30-2-08-22	-j -00
01-29-1-05-339	-f -00	01-29-1-07-588	-b -00	01-30-2-08-22	-k -00
01-29-1-05-339	-g -00	01-29-1-08-320	-w -00	01-30-2-08-22	-o -00
01-29-1-05-339	-h -00	01-29-1-08-320	-y -00	01-30-2-08-22	-r -00
01-29-1-05-340	-c -00	01-29-1-08-321	-i -00	01-30-2-08-23	-a -00
01-29-1-05-340	-h -00	01-29-1-08-321	-j -00	01-30-2-08-23	-b -00
01-29-1-05-340	-i -00	01-29-1-08-321	-x -01	01-30-2-08-23	-c -00
01-29-1-05-340	-k -00	01-29-1-08-321	-x -02	01-30-2-08-23	-d -00
01-29-1-07-313	-h -00	01-29-1-08-321	-y -00	01-30-2-08-23	-f -00
01-29-1-07-355	-b -00	01-29-1-08-361	-n -00	01-30-2-08-23	-g -00
01-29-1-07-355	-h -00	01-29-1-08-361	-o -00	01-30-2-08-23	-h -00
01-29-1-07-355	-i -00	01-29-1-08-392	-i -00	01-30-2-08-23	-i -00
01-29-1-07-355	-j -00	01-29-1-08-559	-i -00	01-30-2-08-23	-j -00
01-29-1-07-355	-k -00	01-29-1-10-380	-g -00	01-30-2-08-24	-a -00
01-29-1-07-384	-a -00	01-29-1-10-381	-a -00	01-30-2-08-24	-b -00
01-29-1-07-384	-d -00	01-29-1-10-382	-a -00	01-30-2-08-24	-c -00
01-29-1-07-384	-g -00	01-29-1-10-382	-b -00	01-30-2-08-25	-b -00
01-29-1-07-425	-d -00	01-29-1-10-382	-k -00	01-30-2-08-25	-i -00
01-29-1-07-427	-g -00	01-29-1-10-411	-f -00	01-30-2-08-25	-j -00
01-29-1-07-427	-h -00	01-29-1-10-411	-g -00	01-30-2-08-25	-k -00
01-29-1-07-428	-b -00	01-29-1-10-411	-h -00	01-30-2-08-25	-n -00
01-29-1-07-428	-c -00	01-29-1-10-411	-m -00	01-30-2-08-3	-a -00
01-29-1-07-428	-f -00	01-29-1-10-412	-a -00	01-30-2-08-33	-g -00
01-29-1-07-468	-b -00	01-29-1-10-412	-b -00	01-30-2-08-49	-h -00
01-29-1-07-468	-d -00	01-29-1-10-412	-d -00	01-30-2-08-49	-m -00
01-29-1-07-468	-p -00	01-29-1-10-413	-a -00	01-30-2-08-49	-n -00
01-29-1-07-469	-a -00	01-29-1-10-413	-d -00	01-30-2-08-6	-w -00

01-30-2-08-60	-d	-00	01-30-2-09-94	-i	-00	01-30-2-11-118	-d	-00
01-30-2-08-63	-b	-00	01-30-2-09-95	-g	-00	01-30-2-11-118	-j	-00
01-30-2-08-63	-f	-00	01-30-2-09-95	-h	-00	01-30-2-11-118	-k	-00
01-30-2-08-63	-j	-00	01-30-2-09-95	-i	-00	01-30-2-11-118	-l	-00
01-30-2-08-7	-a	-00	01-30-2-09-95	-j	-00	01-30-2-11-125	-a	-00
01-30-2-08-7	-b	-00	01-30-2-10-110	-a	-00	01-30-2-11-125	-b	-00
01-30-2-08-7	-d	-00	01-30-2-10-110	-h	-00	01-30-2-11-125	-c	-00
01-30-2-08-7	-f	-00	01-30-2-10-113	-d	-00	01-30-2-11-125	-d	-00
01-30-2-08-7	-g	-00	01-30-2-10-113	-h	-00	01-30-2-11-128	-i	-00
01-30-2-08-7	-i	-00	01-30-2-10-159	-ax	-00	01-30-2-11-135	-a	-00
01-30-2-08-7	-n	-00	01-30-2-10-159	-bx	-00	01-30-2-11-136	-c	-00
01-30-2-08-7	-o	-00	01-30-2-10-159	-cx	-00	01-30-2-11-136	-f	-00
01-30-2-08-7	-p	-00	01-30-2-10-159	-dx	-00	01-30-2-11-136	-g	-00
01-30-2-08-7	-t	-00	01-30-2-10-159	-f	-00	01-30-2-11-136	-h	-00
01-30-2-08-7	-w	-00	01-30-2-10-159	-h	-00	01-30-2-11-137	-d	-00
01-30-2-08-7	-y	-00	01-30-2-10-159	-i	-00	01-30-2-11-154	-b	-00
01-30-2-08-8	-b	-00	01-30-2-10-159	-l	-00	01-30-2-11-154	-c	-00
01-30-2-08-8	-c	-00	01-30-2-10-159	-m	-00	01-30-2-11-154	-d	-00
01-30-2-09-100	-j	-00	01-30-2-10-159	-n	-00	01-30-2-11-155	-f	-00
01-30-2-09-100	-k	-00	01-30-2-10-159	-z	-00	01-30-2-11-155	-h	-00
01-30-2-09-104	-b	-99	01-30-2-10-179	-b	-00	01-30-2-11-173	-j	-00
01-30-2-09-105	-d	-00	01-30-2-10-179	-f	-00	01-30-2-11-173	-l	-00
01-30-2-09-105	-f	-00	01-30-2-10-179	-g	-00	01-30-2-11-173	-n	-00
01-30-2-09-105	-g	-00	01-30-2-10-180	-ax	-00	01-30-2-11-173	-o	-00
01-30-2-09-106	-a	-00	01-30-2-10-180	-b	-00	01-30-2-11-173	-p	-00
01-30-2-09-106	-b	-00	01-30-2-10-180	-bx	-00	01-30-2-11-174	-a	-00
01-30-2-09-106	-f	-00	01-30-2-10-180	-c	-00	01-30-2-11-174	-b	-00
01-30-2-09-106	-g	-00	01-30-2-10-180	-d	-00	01-30-2-11-174	-c	-00
01-30-2-09-108	-a	-00	01-30-2-10-180	-f	-00	01-30-2-11-174	-f	-00
01-30-2-09-108	-b	-00	01-30-2-10-180	-h	-00	01-30-2-11-174	-g	-00
01-30-2-09-108	-d	-00	01-30-2-10-180	-z	-00	01-30-2-11-174	-h	-00
01-30-2-09-109	-a	-00	01-30-2-10-183	-c	-00	01-30-2-11-174	-i	-00
01-30-2-09-109	-b	-00	01-30-2-10-183	-g	-00	01-30-2-12-201	-o	-00
01-30-2-09-68	-a	-00	01-30-2-10-183	-h	-00	01-30-2-12-228	-g	-00
01-30-2-09-68	-b	-00	01-30-2-10-187	-h	-00	01-30-2-12-246	-f	-00
01-30-2-09-75	-a	-00	01-30-2-10-187	-i	-00	01-30-2-12-246	-j	-00
01-30-2-09-75	-b	-00	01-30-2-10-215	-b	-00	01-30-2-12-249	-g	-00
01-30-2-09-75	-c	-00	01-30-2-10-215	-d	-00	01-30-2-12-249	-j	-00
01-30-2-09-75	-f	-00	01-30-2-10-215	-f	-01	01-30-2-12-249	-m	-00
01-30-2-09-75	-g	-00	01-30-2-10-215	-f	-99	01-30-2-13-209	-b	-00
01-30-2-09-75	-h	-00	01-30-2-10-215	-h	-00	01-30-2-13-209	-c	-00
01-30-2-09-75	-n	-00	01-30-2-10-52	-g	-00	01-30-2-13-213	-d	-00
01-30-2-09-76	-a	-00	01-30-2-10-85	-f	-00	01-30-2-13-213	-g	-00
01-30-2-09-76	-f	-00	01-30-2-11-118	-a	-00	01-30-2-13-213	-h	-00
01-30-2-09-77	-d	-00	01-30-2-11-118	-b	-00	01-30-2-13-213	-i	-00
01-30-2-09-91	-c	-00	01-30-2-11-118	-c	-00	01-30-2-13-213	-k	-00

01-30-2-13-213	-l	-00	01-30-2-13-333	-g	-00	01-30-2-15-244	-p	-00
01-30-2-13-213	-m	-00	01-30-2-13-333	-j	-00	01-30-2-15-244	-r	-00
01-30-2-13-214	-d	-00	01-30-2-13-333	-k	-00	01-30-2-15-244	-t	-00
01-30-2-13-214	-h	-00	01-30-2-13-338	-a	-00	01-30-2-15-254	-b	-00
01-30-2-13-214	-k	-00	01-30-2-13-338	-g	-00	01-30-2-15-254	-m	-01
01-30-2-13-236	-l	-00	01-30-2-13-339	-a	-00	01-30-2-15-258	-c	-01
01-30-2-13-269	-b	-00	01-30-2-13-365	-ax	-00	01-30-2-15-264	-k	-00
01-30-2-13-269	-f	-00	01-30-2-13-365	-p	-00	01-30-2-15-278	-b	-00
01-30-2-13-269	-h	-00	01-30-2-13-365	-s	-00	01-30-2-15-278	-d	-00
01-30-2-13-269	-i	-00	01-30-2-13-370	-f	-00	01-30-2-15-278	-i	-00
01-30-2-13-269	-l	-00	01-30-2-13-370	-l	-00	01-30-2-15-278	-o	-00
01-30-2-13-270	-c	-00	01-30-2-13-370	-m	-00	01-30-2-15-279	-g	-00
01-30-2-13-271	-a	-00	01-30-2-13-381	-p	-00	01-30-2-15-279	-j	-00
01-30-2-13-272	-c	-00	01-30-2-13-385	-b	-00	01-30-2-15-279	-l	-00
01-30-2-13-272	-f	-00	01-30-2-13-385	-c	-00	01-30-2-15-279	-m	-00
01-30-2-13-273	-c	-00	01-30-2-13-385	-g	-00	01-30-2-15-279	-n	-00
01-30-2-13-273	-h	-00	01-30-2-15-193	-c	-00	01-30-2-15-280	-b	-00
01-30-2-13-274	-c	-00	01-30-2-15-193	-d	-00	01-30-2-15-280	-f	-00
01-30-2-13-274	-d	-00	01-30-2-15-193	-f	-00	01-30-2-15-280	-g	-00
01-30-2-13-275	-a	-00	01-30-2-15-194	-a	-00	01-30-2-15-280	-h	-00
01-30-2-13-275	-c	-00	01-30-2-15-194	-b	-00	01-30-2-15-280	-j	-00
01-30-2-13-275	-f	-00	01-30-2-15-194	-d	-00	01-30-2-15-280	-l	-00
01-30-2-13-275	-i	-00	01-30-2-15-195	-a	-00	01-30-2-15-280	-o	-00
01-30-2-13-276	-d	-00	01-30-2-15-195	-b	-00	01-30-2-15-280	-p	-00
01-30-2-13-276	-h	-00	01-30-2-15-220	-b	-00	01-30-2-15-281	-a	-00
01-30-2-13-277	-g	-00	01-30-2-15-220	-d	-00	01-30-2-15-281	-b	-00
01-30-2-13-311	-ax	-00	01-30-2-15-221	-c	-00	01-30-2-15-281	-c	-00
01-30-2-13-311	-f	-00	01-30-2-15-221	-g	-00	01-30-2-15-281	-f	-00
01-30-2-13-311	-j	-00	01-30-2-15-221	-h	-00	01-30-2-15-281	-h	-00
01-30-2-13-311	-k	-00	01-30-2-15-221	-j	-00	01-30-2-15-282	-a	-00
01-30-2-13-311	-l	-00	01-30-2-15-221	-k	-00	01-30-2-15-282	-b	-00
01-30-2-13-313	-g	-00	01-30-2-15-221	-m	-00	01-30-2-15-282	-c	-00
01-30-2-13-314	-d	-00	01-30-2-15-221	-n	-00	01-30-2-15-282	-d	-00
01-30-2-13-314	-f	-00	01-30-2-15-221	-o	-00	01-30-2-15-282	-f	-00
01-30-2-13-314	-g	-00	01-30-2-15-238	-b	-01	01-30-2-15-283	-j	-00
01-30-2-13-314	-h	-00	01-30-2-15-238	-b	-99	01-30-2-15-284	-b	-00
01-30-2-13-315	-a	-00	01-30-2-15-238	-c	-00	01-30-2-15-284	-cx	-00
01-30-2-13-315	-b	-00	01-30-2-15-238	-d	-00	01-30-2-15-284	-dx	-00
01-30-2-13-315	-c	-00	01-30-2-15-238	-f	-00	01-30-2-15-284	-fx	-00
01-30-2-13-315	-g	-00	01-30-2-15-238	-g	-00	01-30-2-15-284	-g	-00
01-30-2-13-316	-a	-00	01-30-2-15-238	-j	-00	01-30-2-15-284	-gx	-00
01-30-2-13-316	-b	-00	01-30-2-15-238	-n	-00	01-30-2-15-284	-j	-00
01-30-2-13-317	-a	-00	01-30-2-15-238	-r	-00	01-30-2-15-284	-k	-00
01-30-2-13-317	-b	-00	01-30-2-15-243	-a	-00	01-30-2-15-284	-t	-00
01-30-2-13-317	-c	-00	01-30-2-15-244	-h	-00	01-30-2-15-285	-h	-00
01-30-2-13-317	-d	-00	01-30-2-15-244	-n	-00	01-30-2-15-285	-j	-00

01-30-2-15-285	-k	-00	01-30-2-15-346	-g	-00	01-30-3-16-84	-c	-00
01-30-2-15-285	-l	-00	01-30-2-15-347	-cx	-00	01-30-3-16-84	-f	-00
01-30-2-15-285	-m	-00	01-30-2-15-347	-i	-00	01-30-3-16-87	-f	-00
01-30-2-15-285	-r	-00	01-30-2-15-347	-k	-00	01-30-3-16-87	-g	-00
01-30-2-15-289	-a	-00	01-30-2-15-347	-l	-00	01-30-3-16-87	-h	-00
01-30-2-15-289	-b	-00	01-30-2-15-347	-s	-00	01-30-3-16-88	-b	-00
01-30-2-15-289	-c	-00	01-30-2-15-347	-w	-00	01-30-3-16-92	-g	-00
01-30-2-15-289	-d	-00	01-30-2-15-347	-x	-00	01-30-3-16-93	-a	-00
01-30-2-15-289	-f	-00	01-30-2-15-347	-y	-00	01-30-3-16-93	-b	-00
01-30-2-15-289	-g	-00	01-30-2-15-372	-f	-00	01-30-3-16-93	-c	-00
01-30-2-15-289	-h	-00	01-30-2-15-373	-g	-00	01-30-3-16-93	-d	-00
01-30-2-15-289	-i	-00	01-30-2-15-373	-h	-00	01-30-3-16-94	-a	-00
01-30-2-15-289	-k	-00	01-30-2-15-377	-b	-00	01-30-3-17-11	-b	-00
01-30-2-15-289	-l	-00	01-30-3-16-102	-c	-00	01-30-3-17-111	-a	-00
01-30-2-15-289	-m	-00	01-30-3-16-102	-f	-00	01-30-3-17-111	-g	-00
01-30-2-15-289	-n	-00	01-30-3-16-103	-a	-00	01-30-3-17-111	-j	-00
01-30-2-15-289	-o	-00	01-30-3-16-103	-f	-00	01-30-3-17-111	-k	-00
01-30-2-15-289	-p	-01	01-30-3-16-103	-g	-00	01-30-3-17-112	-g	-00
01-30-2-15-289	-r	-00	01-30-3-16-64	-i	-00	01-30-3-17-112	-i	-00
01-30-2-15-289	-s	-00	01-30-3-16-65	-a	-00	01-30-3-17-112	-j	-00
01-30-2-15-290	-f	-00	01-30-3-16-73	-b	-00	01-30-3-17-12	-b	-00
01-30-2-15-290	-k	-00	01-30-3-16-73	-c	-00	01-30-3-17-12	-c	-00
01-30-2-15-341	-d	-00	01-30-3-16-73	-d	-00	01-30-3-17-12	-d	-00
01-30-2-15-341	-f	-00	01-30-3-16-73	-i	-00	01-30-3-17-13	-d	-00
01-30-2-15-341	-g	-00	01-30-3-16-73	-k	-00	01-30-3-17-17	-b	-00
01-30-2-15-341	-m	-00	01-30-3-16-73	-l	-00	01-30-3-17-17	-d	-00
01-30-2-15-341	-n	-00	01-30-3-16-74	-b	-00	01-30-3-17-17	-f	-00
01-30-2-15-341	-r	-00	01-30-3-16-74	-f	-00	01-30-3-17-17	-g	-00
01-30-2-15-341	-s	-00	01-30-3-16-76	-d	-00	01-30-3-17-18	-d	-00
01-30-2-15-341	-w	-00	01-30-3-16-76	-f	-00	01-30-3-17-18	-f	-00
01-30-2-15-341	-z	-00	01-30-3-16-77	-h	-00	01-30-3-17-18	-h	-00
01-30-2-15-343	-a	-00	01-30-3-16-77	-i	-00	01-30-3-17-18	-i	-00
01-30-2-15-344	-a	-00	01-30-3-16-77	-j	-00	01-30-3-17-18	-k	-00
01-30-2-15-344	-c	-00	01-30-3-16-77	-m	-00	01-30-3-17-18	-l	-00
01-30-2-15-344	-d	-00	01-30-3-16-77	-n	-00	01-30-3-17-21	-a	-00
01-30-2-15-344	-l	-00	01-30-3-16-80	-d	-00	01-30-3-17-21	-g	-00
01-30-2-15-344	-m	-00	01-30-3-16-82	-c	-00	01-30-3-17-25	-b	-00
01-30-2-15-344	-n	-00	01-30-3-16-82	-d	-00	01-30-3-17-25	-c	-00
01-30-2-15-344	-o	-00	01-30-3-16-82	-h	-00	01-30-3-17-25	-k	-00
01-30-2-15-344	-r	-00	01-30-3-16-82	-i	-00	01-30-3-17-25	-l	-00
01-30-2-15-345	-b	-00	01-30-3-16-82	-k	-00	01-30-3-17-25	-m	-00
01-30-2-15-345	-d	-00	01-30-3-16-83	-a	-00	01-30-3-17-26	-a	-00
01-30-2-15-345	-g	-00	01-30-3-16-83	-b	-00	01-30-3-17-26	-b	-00
01-30-2-15-345	-h	-00	01-30-3-16-83	-f	-00	01-30-3-17-26	-d	-00
01-30-2-15-346	-c	-00	01-30-3-16-84	-a	-00	01-30-3-17-26	-f	-00
01-30-2-15-346	-d	-00	01-30-3-16-84	-b	-00	01-30-3-17-26	-g	-00



01-30-3-17-26	-h	-00	01-30-4-20-58	-i	-00	01-32-1-01-394A	-l	-00
01-30-3-17-26	-p	-00	01-30-4-20-58	-j	-00	01-32-1-01-394A	-m	-00
01-30-3-17-27	-c	-00	01-30-4-20-68	-g	-00	01-32-1-02-197	-f	-00
01-30-3-17-27	-d	-00	01-30-4-20-68	-i	-00	01-32-1-02-201	-c	-00
01-30-3-17-28	-h	-00	01-30-4-20-68	-j	-00	01-32-1-02-202	-c	-00
01-30-3-17-29	-a	-00	01-30-4-20-69	-b	-01	01-32-1-02-202	-d	-00
01-30-3-17-29	-c	-00	01-30-4-20-69	-b	-99	01-32-1-02-209	-f	-00
01-30-3-17-29	-d	-00	01-30-4-20-69	-d	-00	01-32-1-02-227	-a	-00
01-30-3-17-3	-f	-00	01-30-4-20-69	-f	-00	01-32-1-02-227	-b	-00
01-30-3-17-30	-a	-00	01-30-4-20-70	-a	-00	01-32-1-02-227	-d	-00
01-30-3-17-30	-b	-00	01-30-4-20-70	-c	-00	01-32-1-03-1	-c	-00
01-30-3-17-30	-g	-00	01-30-4-20-71	-d	-00	01-32-1-03-141	-m	-00
01-30-3-17-31	-b	-00	01-30-4-20-71	-i	-00	01-32-1-03-2	-b	-00
01-30-3-17-36	-c	-00	01-30-4-20-85	-f	-00	01-32-1-03-205	-c	-00
01-30-3-17-37	-a	-00	01-30-4-20-85	-g	-00	01-32-1-03-205	-d	-00
01-30-3-17-37	-f	-00	01-30-4-21-10	-h	-00	01-32-1-03-206	-b	-00
01-30-3-17-37	-h	-00	01-30-4-21-11	-c	-00	01-32-1-03-25	-b	-00
01-30-3-17-37	-i	-00	01-30-4-21-11	-f	-00	01-32-1-03-26	-c	-00
01-30-3-17-38	-b	-00	01-30-4-21-11	-g	-00	01-32-1-03-26	-d	-00
01-30-3-17-38	-d	-00	01-30-4-21-11	-h	-00	01-32-1-03-3	-c	-00
01-30-3-17-4	-a	-00	01-30-4-21-11	-i	-00	01-32-1-03-378	-a	-00
01-30-3-17-4	-b	-00	01-30-4-21-17	-d	-00	01-32-1-03-378	-b	-00
01-30-3-17-54	-g	-00	01-30-4-21-21	-c	-00	01-32-1-03-378	-c	-00
01-30-3-17-54	-h	-00	01-30-4-21-21	-d	-00	01-32-1-03-378	-f	-00
01-30-3-17-54	-l	-00	01-30-4-21-21	-f	-00	01-32-1-03-379	-i	-00
01-30-3-17-55	-a	-00	01-30-4-21-21	-g	-00	01-32-1-03-379A	-b	-03
01-30-3-17-55	-b	-00	01-30-4-21-21	-h	-00	01-32-1-03-379A	-b	-04
01-30-3-17-55	-d	-00	01-30-4-21-21	-i	-00	01-32-1-03-379A	-b	-05
01-30-3-17-55	-k	-00	01-30-4-21-21	-j	-00	01-32-1-03-379A	-b	-98
01-30-3-17-55	-l	-00	01-30-4-21-21	-o	-00	01-32-1-03-379A	-i	-00
01-30-3-17-55	-m	-00	01-30-4-21-21	-p	-00	01-32-1-04-126	-j	-00
01-30-3-17-55	-n	-00	01-30-4-21-22	-a	-00	01-32-1-04-126	-k	-00
01-30-3-17-6	-d	-00	01-30-4-21-22	-b	-00	01-32-1-04-126	-l	-00
01-30-4-20-40	-y	-00	01-30-4-21-22	-c	-00	01-32-1-04-126	-m	-00
01-30-4-20-43	-a	-00	01-30-4-21-22	-d	-00	01-32-1-04-126	-n	-00
01-30-4-20-44	-d	-00	01-30-4-21-22	-f	-00	01-32-1-04-147	-d	-00
01-30-4-20-44	-k	-00	01-30-4-21-32	-l	-00	01-32-1-04-147	-g	-00
01-30-4-20-44	-n	-00	01-30-4-21-32	-m	-00	01-32-1-04-147	-h	-00
01-30-4-20-44	-o	-00	01-30-4-22-84	-k	-00	01-32-1-04-148	-g	-00
01-30-4-20-48	-h	-00	01-30-4-22-84	-l	-00	01-32-1-04-148	-h	-00
01-30-4-20-48	-i	-00	01-30-4-22-84	-n	-00	01-32-1-04-148	-i	-00
01-30-4-20-48	-j	-00	01-30-4-22-84	-o	-00	01-32-1-04-149	-a	-01
01-30-4-20-57	-a	-00	01-30-4-22-84	-p	-00	01-32-1-04-149	-c	-00
01-30-4-20-57	-d	-00	01-32-1-01-366	-f	-00	01-32-1-04-149	-d	-00
01-30-4-20-58	-f	-00	01-32-1-01-373	-m	-00	01-32-1-04-149	-g	-00
01-30-4-20-58	-g	-00	01-32-1-01-373	-r	-00	01-32-1-04-149	-h	-00

01-32-1-04-149	-i -00	01-32-1-05-341	-r -00	01-32-1-06-152	-f -00
01-32-1-04-165	-a -00	01-32-1-05-341	-t -00	01-32-1-06-152	-g -00
01-32-1-04-165	-b -00	01-32-1-05-341	-y -00	01-32-1-06-153	-b -00
01-32-1-04-165	-c -00	01-32-1-05-395	-b -00	01-32-1-06-153	-c -00
01-32-1-04-165	-d -00	01-32-1-05-395	-c -00	01-32-1-06-153	-d -00
01-32-1-04-165	-f -00	01-32-1-06-106	-c -00	01-32-1-06-153	-f -00
01-32-1-04-166	-a -00	01-32-1-06-106	-g -00	01-32-1-06-153	-g -00
01-32-1-04-166	-b -00	01-32-1-06-106	-h -00	01-32-1-06-153	-h -00
01-32-1-04-166	-d -00	01-32-1-06-109	-a -00	01-32-1-06-153	-i -00
01-32-1-04-166	-f -00	01-32-1-06-109	-b -00	01-32-1-06-153	-l -00
01-32-1-04-166	-g -00	01-32-1-06-109	-d -00	01-32-1-06-153	-m -00
01-32-1-04-166	-h -00	01-32-1-06-109	-f -00	01-32-1-06-153	-n -00
01-32-1-04-166	-k -00	01-32-1-06-109	-i -00	01-32-1-06-153	-p -00
01-32-1-04-166	-l -00	01-32-1-06-109	-j -00	01-32-1-06-154	-a -00
01-32-1-04-166	-m -00	01-32-1-06-109	-k -00	01-32-1-06-154	-b -00
01-32-1-04-166	-n -00	01-32-1-06-109	-l -00	01-32-1-06-154	-k -00
01-32-1-04-166	-p -00	01-32-1-06-109	-n -00	01-32-1-06-154	-l -00
01-32-1-04-176	-d -00	01-32-1-06-110	-b -00	01-32-1-06-154	-o -00
01-32-1-04-178	-b -00	01-32-1-06-110	-f -00	01-32-1-06-154	-p -00
01-32-1-04-178	-d -00	01-32-1-06-110	-h -00	01-32-1-06-154	-s -00
01-32-1-04-178	-f -00	01-32-1-06-132	-a -00	01-32-1-06-154	-t -00
01-32-1-04-178	-g -00	01-32-1-06-132	-b -00	01-32-1-06-154	-w -00
01-32-1-04-178	-k -00	01-32-1-06-132	-c -00	01-32-1-06-155	-a -00
01-32-1-04-178	-l -00	01-32-1-06-132	-f -00	01-32-1-06-155	-b -00
01-32-1-04-178	-m -00	01-32-1-06-132	-h -00	01-32-1-06-155	-d -00
01-32-1-04-178	-n -00	01-32-1-06-132	-j -00	01-32-1-06-155	-f -00
01-32-1-04-178	-w -00	01-32-1-06-14	-a -00	01-32-1-06-155	-g -00
01-32-1-04-178	-x -00	01-32-1-06-14	-d -00	01-32-1-06-155	-h -00
01-32-1-04-183	-h -00	01-32-1-06-15	-d -00	01-32-1-06-155	-j -00
01-32-1-04-183	-i -00	01-32-1-06-15	-f -00	01-32-1-06-155	-l -00
01-32-1-04-184	-c -00	01-32-1-06-15	-h -00	01-32-1-06-155	-m -00
01-32-1-04-184	-f -00	01-32-1-06-150	-c -00	01-32-1-06-155	-o -00
01-32-1-04-184	-h -00	01-32-1-06-150	-d -00	01-32-1-06-167	-a -00
01-32-1-04-82	-d -00	01-32-1-06-150	-g -00	01-32-1-06-167	-b -00
01-32-1-05-247	-o -00	01-32-1-06-150	-h -00	01-32-1-06-167	-d -00
01-32-1-05-248	-j -00	01-32-1-06-150	-i -00	01-32-1-06-167	-f -00
01-32-1-05-338	-f -00	01-32-1-06-150	-j -00	01-32-1-06-168	-a -00
01-32-1-05-341	-d -00	01-32-1-06-150	-k -00	01-32-1-06-168	-b -00
01-32-1-05-341	-g -00	01-32-1-06-150	-l -00	01-32-1-06-168	-d -00
01-32-1-05-341	-h -00	01-32-1-06-151	-d -00	01-32-1-06-168	-f -00
01-32-1-05-341	-i -00	01-32-1-06-151	-g -00	01-32-1-06-168	-g -00
01-32-1-05-341	-j -00	01-32-1-06-151	-h -00	01-32-1-06-168	-i -00
01-32-1-05-341	-k -00	01-32-1-06-152	-a -00	01-32-1-06-168	-j -00
01-32-1-05-341	-kx -00	01-32-1-06-152	-b -00	01-32-1-06-168	-k -00
01-32-1-05-341	-n -00	01-32-1-06-152	-c -00	01-32-1-06-168	-l -00
01-32-1-05-341	-o -00	01-32-1-06-152	-d -00	01-32-1-06-169	-a -00

01-32-1-06-169	-b	-00	01-32-1-06-172	-d	-00	01-32-1-06-39	-b	-00
01-32-1-06-169	-c	-00	01-32-1-06-172	-f	-00	01-32-1-06-39	-c	-00
01-32-1-06-169	-d	-00	01-32-1-06-172	-g	-00	01-32-1-06-39	-d	-00
01-32-1-06-169	-f	-00	01-32-1-06-172	-i	-00	01-32-1-06-39	-f	-00
01-32-1-06-169	-g	-00	01-32-1-06-179	-a	-00	01-32-1-06-39	-g	-00
01-32-1-06-169	-h	-00	01-32-1-06-179	-b	-00	01-32-1-06-39	-i	-00
01-32-1-06-169	-i	-00	01-32-1-06-179	-c	-00	01-32-1-06-39	-j	-00
01-32-1-06-169	-j	-00	01-32-1-06-179	-d	-00	01-32-1-06-60	-i	-00
01-32-1-06-169	-k	-00	01-32-1-06-179	-j	-00	01-32-1-06-60	-j	-00
01-32-1-06-169	-l	-00	01-32-1-06-179	-l	-00	01-32-1-06-60	-k	-00
01-32-1-06-170	-a	-00	01-32-1-06-179	-m	-00	01-32-1-06-60	-l	-00
01-32-1-06-170	-ax	-00	01-32-1-06-179	-n	-00	01-32-1-06-61	-f	-00
01-32-1-06-170	-bx	-00	01-32-1-06-180	-a	-00	01-32-1-06-61	-h	-00
01-32-1-06-170	-c	-00	01-32-1-06-180	-c	-00	01-32-1-06-63A	-b	-00
01-32-1-06-170	-j	-00	01-32-1-06-180	-d	-00	01-32-1-06-63A	-d	-00
01-32-1-06-170	-k	-00	01-32-1-06-180	-f	-00	01-32-1-06-63A	-f	-00
01-32-1-06-170	-m	-00	01-32-1-06-180	-g	-00	01-32-1-06-63A	-h	-00
01-32-1-06-170	-n	-00	01-32-1-06-180	-h	-00	01-32-1-06-63A	-i	-00
01-32-1-06-170	-o	-00	01-32-1-06-180	-k	-00	01-32-1-06-64	-c	-00
01-32-1-06-170	-p	-00	01-32-1-06-180	-l	-00	01-32-1-06-64	-d	-00
01-32-1-06-170	-r	-00	01-32-1-06-180	-p	-00	01-32-1-06-83	-b	-00
01-32-1-06-170	-t	-00	01-32-1-06-180A	-a	-00	01-32-1-06-83	-c	-00
01-32-1-06-170	-w	-00	01-32-1-06-180A	-c	-00	01-32-1-06-84	-c	-00
01-32-1-06-170	-x	-00	01-32-1-06-180A	-d	-00	01-32-1-06-84	-d	-00
01-32-1-06-170	-y	-00	01-32-1-06-180A	-g	-00	01-32-1-06-84	-g	-00
01-32-1-06-170	-z	-00	01-32-1-06-180A	-j	-00	01-32-1-06-86A	-h	-00
01-32-1-06-171	-a	-00	01-32-1-06-180A	-k	-00	01-32-1-06-86A	-k	-00
01-32-1-06-171	-b	-00	01-32-1-06-180A	-l	-00	01-32-1-06-87	-c	-00
01-32-1-06-171	-bx	-00	01-32-1-06-181	-a	-00	01-32-1-06-87	-g	-00
01-32-1-06-171	-c	-00	01-32-1-06-181	-b	-00	01-32-1-06-87	-k	-00
01-32-1-06-171	-g	-00	01-32-1-06-181	-c	-00	01-32-1-07-117	-b	-00
01-32-1-06-171	-j	-00	01-32-1-06-181	-d	-00	01-32-1-07-117	-c	-00
01-32-1-06-171	-k	-00	01-32-1-06-181	-f	-00	01-32-1-07-117	-g	-00
01-32-1-06-171	-l	-00	01-32-1-06-181	-g	-00	01-32-1-07-134	-f	-00
01-32-1-06-171	-m	-00	01-32-1-06-181	-i	-00	01-32-1-07-137	-d	-00
01-32-1-06-171	-n	-00	01-32-1-06-181	-k	-00	01-32-1-07-137	-f	-00
01-32-1-06-171	-o	-00	01-32-1-06-37	-b	-00	01-32-1-07-138	-b	-00
01-32-1-06-171	-p	-00	01-32-1-06-37	-d	-00	01-32-1-07-138	-d	-01
01-32-1-06-171	-r	-00	01-32-1-06-37	-g	-00	01-32-1-07-138	-d	-99
01-32-1-06-171	-s	-00	01-32-1-06-38	-b	-00	01-32-1-07-138	-f	-00
01-32-1-06-171	-t	-00	01-32-1-06-38	-c	-00	01-32-1-07-138	-g	-00
01-32-1-06-171	-y	-00	01-32-1-06-38	-d	-00	01-32-1-07-139	-a	-01
01-32-1-06-171	-z	-00	01-32-1-06-38	-g	-00	01-32-1-07-139	-f	-00
01-32-1-06-172	-b	-01	01-32-1-06-38	-h	-00	01-32-1-07-140	-h	-00
01-32-1-06-172	-b	-99	01-32-1-06-38	-i	-00	01-32-1-07-140	-i	-00
01-32-1-06-172	-c	-00	01-32-1-06-38	-j	-00	01-32-1-07-140	-k	-00

01-32-1-07-140 -l -00	01-32-1-08-264 -d -00	01-32-1-08-443A -p -00
01-32-1-07-156 -a -00	01-32-1-08-264 -g -00	01-32-1-08-455 -i -00
01-32-1-07-156 -d -00	01-32-1-08-264 -j -00	01-32-1-08-455 -j -00
01-32-1-07-157 -a -00	01-32-1-08-264 -k -00	01-32-1-08-458 -b -00
01-32-1-07-157 -h -00	01-32-1-08-264 -l -00	01-32-1-09-262 -f -00
01-32-1-07-157 -i -00	01-32-1-08-264 -m -00	01-32-1-09-262 -g -00
01-32-1-07-157 -j -00	01-32-1-08-265 -k -00	01-32-1-09-262 -l -00
01-32-1-07-157 -k -00	01-32-1-08-265 -n -00	01-32-1-09-262 -o -00
01-32-1-07-157 -l -00	01-32-1-08-268A -h -00	01-32-1-09-262 -t -00
01-32-1-07-157 -p -00	01-32-1-08-268A -i -00	01-32-1-09-262 -x -00
01-32-1-07-159 -j -00	01-32-1-08-268A -j -00	01-32-1-09-262 -y -00
01-32-1-07-16 -c -00	01-32-1-08-268A -l -00	01-32-1-09-262 -z -00
01-32-1-07-160 -d -00	01-32-1-08-271 -a -00	01-32-1-09-354 -b -00
01-32-1-07-160 -g -00	01-32-1-08-271 -b -00	01-32-1-09-354 -c -00
01-32-1-07-23 -c -00	01-32-1-08-271 -c -00	01-32-1-09-354 -f -00
01-32-1-07-23 -d -00	01-32-1-08-271 -g -00	01-32-1-09-354 -h -00
01-32-1-07-23 -f -00	01-32-1-08-272 -a -00	01-32-1-09-357 -f -00
01-32-1-07-23 -g -00	01-32-1-08-279 -c -00	01-32-1-09-357 -g -00
01-32-1-07-24 -a -00	01-32-1-08-279 -g -00	01-32-1-09-359 -c -00
01-32-1-07-382 -g -00	01-32-1-08-279 -h -00	01-32-1-09-418A -n -00
01-32-1-07-46 -g -01	01-32-1-08-279 -i -00	01-32-1-09-418A -o -00
01-32-1-07-47 -a -00	01-32-1-08-280 -b -00	01-32-1-09-420 -m -00
01-32-1-07-47 -b -00	01-32-1-08-293 -g -00	01-32-1-09-420 -n -00
01-32-1-07-47 -g -00	01-32-1-08-299 -b -00	01-32-1-09-423 -h -00
01-32-1-07-47 -h -00	01-32-1-08-299 -d -00	01-32-1-09-423 -i -00
01-32-1-07-47 -j -00	01-32-1-08-299 -f -00	01-32-1-09-423 -o -00
01-32-1-07-48 -b -00	01-32-1-08-299 -g -00	01-32-1-09-423 -w -00
01-32-1-07-48 -f -00	01-32-1-08-299 -i -00	01-32-1-09-423A -g -00
01-32-1-07-48 -g -00	01-32-1-08-299 -k -00	01-32-1-09-423B -b -00
01-32-1-07-65 -a -00	01-32-1-08-299 -o -00	01-32-1-09-423B -c -00
01-32-1-07-72 -c -00	01-32-1-08-443A -d -00	01-32-1-09-424A -b -00
01-32-1-07-94 -c -00	01-32-1-08-443A -g -00	
01-32-1-08-264 -c -00	01-32-1-08-443A -k -00	

Działki ewidencyjne wchodzące w skład działania ochronnego D1 dla siedliska **9170**

200203_2.0008.AR_17.247	200209_4.0281.AR_15.702	201102_2.0012.687/2
200204_2.0033.666/5	200209_4.0281.AR_15.696	200202_5.0012.AR_1.98
200204_2.0033.666/4	200209_4.0281.AR_13.250/1	200202_5.0014.AR_1.4/8
201102_2.0014.175/3	200209_4.0281.AR_13.759/2	201102_2.0012.644/3
201102_2.0014.176/4	200209_4.0281.AR_15.711	201102_2.0012.748
201102_2.0014.177	201102_2.0014.172	200202_5.0009.AR_15.215
201102_2.0027.45	200202_5.0015.AR_13.179	200203_2.0002.AR_2.96/2
201102_2.0027.78/1	201102_2.0012.764	201102_2.0026.223
201102_2.0014.207	200202_5.0005.AR_1.69/1	201102_2.0012.747

201102_2.0012.781/1	200202_5.0009.AR_2.39/1	201102_2.0014.183/3
200202_5.0009.AR_2.1078	201102_2.0014.170	201102_2.0012.644/1
201102_2.0012.655/4	201102_2.0012.520	200202_4.0044.AR_18.1296
200202_5.0003.AR_17.113/1	201102_2.0002.94/1	201102_2.0012.689/1
200202_5.0015.AR_17.249	201102_2.0012.757/2	200202_4.0044.AR_18.1525
200202_5.0005.AR_1.115	201102_2.0012.557	201101_5.0010.124
201101_5.0033.210/1	201102_2.0012.696	201102_2.0012.734
201102_2.0012.655/1	201102_2.0026.256	201102_2.0012.349/1
201102_2.0027.59	200202_5.0005.AR_1.103	200202_4.0044.AR_18.1300
201102_2.0012.588/3	201101_5.0033.291	200202_5.0003.AR_6.211
200202_5.0015.AR_5.70/1	200202_4.0044.AR_18.1543	201102_2.0027.60
200202_4.0044.AR_18.1299/1	201102_2.0014.173/3	201102_2.0002.101/2
200202_4.0044.AR_18.1423	200202_5.0015.AR_5.70/2	200202_5.0012.AR_1.162/1
201102_2.0002.101/1	200202_5.0005.AR_1.106	200202_5.0015.AR_5.67
201102_2.0012.566/3	201102_2.0012.538	200202_4.0044.AR_18.1297
201102_2.0012.735	201101_5.0033.331	201102_2.0014.196/7
200202_4.0044.AR_10.863/3	201102_2.0012.562/1	201102_2.0012.709
201102_2.0012.711	201102_2.0002.100/1	200202_4.0044.AR_18.1541
200202_5.0003.AR_16.337/3	201101_5.0033.206/1	201102_2.0012.560
201102_2.0012.681/3	201102_2.0012.659/2	201102_2.0027.57/2
201102_2.0012.649/3	201102_2.0014.171/3	201102_2.0012.562/3
201102_2.0012.650/2	201102_2.0012.706	201102_2.0027.78/2
201102_2.0012.687/3	201102_2.0026.214	200202_5.0009.AR_15.1077
201102_2.0012.556	200202_5.0003.AR_8.181	201101_5.0033.326
201102_2.0012.737	201102_2.0012.350/1	201102_2.0012.761/2
201102_2.0012.655/2	200202_5.0009.AR_9.69/1	201102_2.0027.70/5
200202_4.0044.AR_18.1539	201102_2.0012.665	201102_2.0012.537
201102_2.0012.686/3	200202_4.0044.AR_18.1522	201102_2.0012.769
201102_2.0014.169	201102_2.0012.522	200202_5.0015.AR_4.82
201102_2.0014.145/11	201102_2.0012.686/1	201102_2.0012.691
201102_2.0014.145/4	201102_2.0014.174	201102_2.0012.548
201102_2.0002.81/2	200202_5.0015.AR_18.248	201101_5.0033.295
201102_2.0012.535	201102_2.0012.534	201102_2.0012.758/1
201102_2.0012.448/1	201102_2.0012.533	201102_2.0012.757/1
201102_2.0002.104/1	201102_2.0026.247	201102_2.0002.96/1
201102_2.0014.168/6	201101_5.0033.274	201102_2.0031.47
201102_2.0012.710	200202_4.0044.AR_18.1298	201102_2.0012.447
201102_2.0012.695	201101_5.0033.207/1	200202_5.0003.AR_3.127
201102_2.0012.589/1	200202_4.0044.AR_18.1295	200202_5.0005.AR_1.72
201102_2.0012.681/1	201102_2.0002.89/1	200202_4.0044.AR_18.206/1
201102_2.0012.669	201102_2.0012.759/2	201102_2.0012.551
200202_4.0044.AR_18.1329	201101_5.0033.8	201102_2.0002.86
200203_2.0002.AR_1.8	201102_2.0002.96/2	200202_5.0009.AR_1.33
201102_2.0012.644/2	200202_5.0015.AR_17.236	200203_2.0008.AR_11.1013
200202_4.0044.AR_5.527	201102_2.0002.106/1	201102_2.0012.788
200202_5.0005.AR_1.102	201102_2.0012.397	201102_2.0002.106/2

201102_2.0012.776	201102_2.0012.699	200204_2.0031.706
201102_2.0002.81/1	200202_5.0015.AR_2.29/6	200214_5.0036.AR_4.272
200202_5.0015.AR_2.29/4	200202_5.0015.AR_2.29/3	200207_5.0053.AR_4.185
201102_2.0026.248	201102_2.0027.79	200204_2.0033.666/2
200202_5.0005.AR_1.105	200202_4.0044.AR_18.1538	201110_2.0023.468/1
201102_2.0014.145/9	201102_2.0012.566/1	200204_2.0012.AR_12.101/1
200202_4.0044.AR_18.1294/2	200203_2.0002.AR_1.10	200204_2.0012.AR_1.733/1
200202_5.0003.AR_12.254	200207_5.0053.AR_1.5	201104_5.0015.72
201109_5.0024.165	201104_5.0024.6	201104_5.0003.155/1
201102_2.0014.167/3	201104_5.0021.239	201104_5.0012.26
200202_5.0015.AR_2.25	201110_2.0029.77/2	201104_5.0024.51/3
200202_5.0011.AR_1.9	201104_5.0021.186	201110_2.0023.468/3
201102_2.0012.684/1	201110_2.0028.2	200204_2.0012.AR_9.917
201102_2.0012.407	200204_2.0012.AR_11.876/5	201110_2.0023.35/2
200202_5.0014.AR_1.13	200204_2.0029.16	200204_2.0009.10
201102_2.0012.686/2	200204_2.0012.AR_12.526	201104_5.0003.150
201102_2.0026.216	201110_2.0023.35/4	200204_2.0012.AR_2.730
201102_2.0012.589/3	200204_2.0012.AR_2.754	200204_2.0019.AR_1.52
201102_2.0012.569/3	201104_5.0021.240/3	201104_5.0003.145/1
201102_2.0012.646/1	201104_5.0024.7/1	200204_2.0012.AR_9.853/1
201102_2.0014.173/4	200204_2.0012.AR_12.322/12	201104_5.0021.241
201101_5.0033.289	200214_5.0036.AR_4.280	201104_5.0003.137
201102_2.0012.708	200207_5.0023.AR_1.37/2	200204_2.0026.AR_2.268/1
201101_5.0033.7	200204_2.0012.AR_11.919	200204_2.0012.AR_10.894
200202_5.0014.AR_1.12	200207_5.0042.AR_5.121	200207_5.0023.AR_1.32/3
201102_2.0012.653/2	200204_2.0012.AR_5.914	200204_2.0019.AR_2.75
201102_2.0012.652/1	200204_2.0012.AR_11.918	200204_2.0012.AR_2.732
201102_2.0002.88/1	201104_5.0012.193/2	201104_5.0021.236/10
200202_5.0005.AR_1.107	200204_2.0012.AR_11.886/2	200204_2.0012.AR_4.789
201101_5.0002.72	200209_5.0011.AR_14.478/1	200204_2.0012.AR_12.322/8
201102_2.0012.652/3	200204_2.0003.AR_3.324/1	200204_2.0012.AR_3.766/1
201102_2.0012.517	201104_5.0024.7/2	200204_2.0012.AR_4.743
201102_2.0012.643/3	200204_2.0013.901/2	200204_2.0021.102
201102_2.0012.645/2	200204_2.0021.292	200204_2.0008.1144/2
201102_2.0002.88/3	201104_5.0003.141	201104_5.0009.435
201102_2.0012.685/2	200209_5.0011.AR_11.384	201104_5.0005.18
201102_2.0012.759/1	201110_2.0029.176/1	200204_2.0012.AR_12.322/9
201102_2.0012.530	200204_2.0020.227	200204_2.0012.AR_3.762/3
200802_2.0013.220	200214_5.0036.AR_3.25/1	200204_2.0012.AR_3.892
201101_5.0033.309	200204_2.0012.AR_12.582/2	200213_5.0012.24
201102_2.0012.532	201104_5.0005.26	201102_2.0012.515
201102_2.0012.690/1	201110_2.0028.73	200204_2.0039.569
201102_2.0002.115	200207_5.0053.AR_2.12/3	201108_5.0007.480/1
201102_2.0027.78/3	200204_2.0012.AR_12.322/2	200209_5.0005.AR_8.231
200202_5.0003.AR_9.169	200207_5.0042.AR_1.767/1	200204_2.0036.AR_1.30
201102_2.0012.757/3	201104_5.0009.72/13	200209_5.0001.AR_4.862/1

201108_5.0026.1272/1	200202_5.0014.AR_1.11	200202_5.0003.AR_11.287
200209_5.0002.AR_1.130/2	201101_5.0033.321	200202_5.0003.AR_12.273
200214_5.0003.AR_1.698	201102_2.0026.215	200202_5.0003.AR_12.271
200214_5.0024.AR_1.13	201102_2.0012.680/1	200202_5.0003.AR_12.264
200214_5.0042.AR_2.316	200802_2.0013.221	200202_4.0044.AR_13.204
200209_5.0007.AR_3.133	201102_2.0012.760/2	200202_4.0044.AR_13.205
200209_5.0005.AR_7.224	201102_2.0012.704	200202_4.0044.AR_13.206/2
200209_5.0002.AR_1.136	201102_2.0026.213	200202_5.0003.AR_11.339
200209_5.0002.AR_1.134	200202_5.0012.AR_1.160	200202_5.0003.AR_14.313
200204_2.0036.AR_1.95	201102_2.0002.81/3	200202_5.0003.AR_14.312
200204_2.0036.AR_1.29	201102_2.0012.705	200202_5.0003.AR_12.272
200204_2.0036.AR_1.92	201102_2.0012.732	200202_5.0003.AR_14.311
201107_2.0014.214/2	200202_5.0003.AR_2.140	200202_5.0014.AR_1.118
201107_2.0014.217	200202_5.0003.AR_2.143	200202_5.0003.AR_14.310
201108_5.0026.1494	200202_5.0003.AR_2.144	200202_4.0044.AR_13.213
200209_5.0005.AR_12.316/1	200202_5.0003.AR_3.132	200202_4.0044.AR_13.212/4
200214_5.0003.AR_1.691	200202_5.0003.AR_3.130	200202_4.0044.AR_13.1578/45
200214_5.0003.AR_1.702	200202_5.0003.AR_3.131	200202_4.0044.AR_13.215/1
200209_5.0007.AR_3.143	200202_5.0003.AR_3.129	200202_5.0003.AR_14.315
200204_2.0005.AR_1.237	200202_5.0003.AR_4.120	200202_5.0014.AR_1.14
201108_5.0049.392	200202_5.0003.AR_4.118	200202_5.0014.AR_1.9/2
200209_5.0005.AR_1.19	200202_5.0003.AR_4.116	200202_5.0003.AR_14.320
201108_5.0007.151	200202_5.0003.AR_4.119	200202_4.0044.AR_13.223
200209_5.0007.AR_2.122	200202_5.0003.AR_2.145	200202_5.0003.AR_14.321
200209_5.0005.AR_7.210	200202_5.0003.AR_2.147	200202_4.0044.AR_15.239/9
200209_5.0005.AR_6.188	200202_5.0003.AR_2.150	200202_4.0044.AR_15.240/3
201108_5.0043.16	200202_5.0003.AR_2.148	200202_5.0007.AR_1.114
200209_5.0005.AR_6.200/1	200202_5.0003.AR_2.146	200202_4.0044.AR_15.247/1
200209_5.0014.AR_1.28/1	200202_5.0003.AR_3.134	200202_5.0003.AR_16.336/3
200209_5.0005.AR_7.225	200202_5.0003.AR_2.149	200202_5.0003.AR_16.336/2
200214_5.0024.AR_1.3	200202_5.0003.AR_3.136	200202_5.0004.AR_1.5/3
200209_5.0003.AR_11.143	200202_5.0003.AR_3.133	200202_5.0003.AR_16.338
201104_5.0005.23/2	200202_5.0003.AR_10.309	200202_5.0003.AR_16.335/1
200214_5.0006.AR_2.162	200202_4.0044.AR_1.452	200202_5.0003.AR_16.337/1
200209_4.0281.AR_15.1245	200202_4.0044.AR_1.455	200202_5.0006.AR_1.3/8
201101_5.0033.214/1	200202_4.0044.AR_1.451	200202_5.0006.AR_1.4/1
201101_5.0033.211/1	200202_4.0044.AR_1.466	200202_5.0006.AR_1.4/2
201108_5.0026.525	200202_5.0003.AR_10.305	200202_5.0006.AR_1.2/3
200202_5.0012.AR_1.104/5	200202_5.0003.AR_10.308	200202_5.0006.AR_1.3/3
201102_2.0012.346	200202_5.0003.AR_10.304	200202_5.0006.AR_1.79
201101_5.0033.276	200202_5.0003.AR_10.307	200202_5.0003.AR_16.337/2
201102_2.0012.286	200202_5.0003.AR_10.306	200202_5.0003.AR_16.335/2
201102_2.0012.679	200202_5.0003.AR_11.296	200202_5.0003.AR_16.335/3
201101_5.0033.1/2	200202_5.0003.AR_10.302	201101_5.0033.262
200204_2.0008.905	200202_5.0003.AR_11.288	201101_5.0033.222/1
201102_2.0027.70/4	200202_5.0003.AR_11.295	201101_5.0033.32

201101_5.0033.29	201101_5.0033.1/1	201107_2.0020.118
201101_5.0033.267	201109_5.0024.161	201107_2.0020.124
201101_5.0033.31	201109_5.0024.292	201107_2.0020.120
201101_5.0033.28	201101_5.0033.282	201102_2.0002.80
201101_5.0033.30	201101_5.0033.316	201107_2.0005.1
201101_5.0033.223	201101_5.0033.288	201107_2.0005.2
201101_5.0033.224	201101_5.0033.315	201102_2.0002.79
201101_5.0033.265	201101_5.0033.294	201102_2.0002.83
201101_5.0033.264	201101_5.0033.314	201102_2.0002.84
201101_5.0033.269	201101_5.0033.310	201102_2.0002.76
201101_5.0033.270	201101_5.0033.313	201102_2.0002.85
201101_5.0033.275	201109_5.0024.246	201102_2.0002.82
201101_5.0033.271	201101_5.0033.320	201102_2.0002.90/1
201101_5.0033.266	201101_5.0033.319	201107_2.0005.66
201101_5.0033.283	201101_5.0033.263	201102_2.0002.90/3
201101_5.0033.277	201101_5.0033.318	201102_2.0002.90/2
201101_5.0033.278	201101_5.0033.317	201102_2.0002.89/3
201101_5.0033.284	201101_5.0033.268	201102_2.0002.89/2
201101_5.0033.27	201101_5.0033.273	201102_2.0002.88/2
201101_5.0033.26	201101_5.0010.129	201102_2.0002.93/1
201101_5.0033.15	201101_5.0010.125	201102_2.0002.87/1
201101_5.0033.235	201101_5.0010.123	201102_2.0002.87/3
201101_5.0033.23	201109_5.0001.77	201102_2.0002.91
201101_5.0033.290	201101_5.0002.39	201107_2.0014.1
201101_5.0033.280	201101_5.0002.69	201102_2.0002.92/1
201101_5.0033.279	201101_5.0033.324	201102_2.0002.95/1
201101_5.0033.286	201101_5.0033.323	201102_2.0002.103/1
201101_5.0033.285	201101_5.0033.322	201102_2.0002.56
201101_5.0033.292	201107_2.0020.198	201102_2.0002.64/1
201101_5.0033.308	201101_5.0033.330	201102_2.0002.102/1
201101_5.0033.307	201101_5.0033.329	201102_2.0002.105/1
201101_5.0033.304	201101_5.0033.328	201102_2.0002.93
201101_5.0033.303	201101_5.0033.327	201102_2.0002.92
201101_5.0033.281	201101_5.0033.332	201102_2.0002.97/88
201101_5.0033.287	201109_5.0040.76	201102_2.0002.59/2
201101_5.0033.293	201109_5.0040.74/1	201102_2.0002.94
201101_5.0033.19	201109_5.0040.74/2	201102_2.0002.114
201101_5.0033.272	201101_5.0033.335	201102_2.0002.116
201101_5.0010.152	201101_5.0033.334	201102_2.0002.59/1
201101_5.0010.32	201102_2.0002.78	201102_2.0002.99/91
201101_5.0033.10	201101_5.0033.333	201102_2.0002.98/90
201101_5.0033.18	201102_2.0002.77	201107_2.0004.190
201101_5.0033.9	201107_2.0020.121	201107_2.0004.191
201101_5.0033.232	201107_2.0020.109	201102_2.0027.70/2
201101_5.0033.11	201107_2.0020.123	201102_2.0027.70/3
201101_5.0033.16	201107_2.0020.119	201107_2.0004.194



201107_2.0004.206	201102_2.0012.527	201108_5.0004.217
201102_2.0027.71	201102_2.0012.524	201108_5.0009.228
201107_2.0004.201	201102_2.0012.523	201108_5.0004.224
201102_2.0027.74/1	201102_2.0012.550	201108_5.0004.222
201107_2.0014.221	201102_2.0012.526	201108_5.0004.218
201107_2.0014.225	201102_2.0012.516	201108_5.0004.197/1
201107_2.0014.229	201102_2.0012.563	201108_5.0009.229/1
201107_2.0014.231	201102_2.0012.567	201108_5.0004.220
201107_2.0014.223	201102_2.0012.568	201108_5.0004.223
201107_2.0014.219	201102_2.0012.562/2	201108_5.0004.201/1
201102_2.0014.227	201102_2.0012.561/1	201102_2.0012.664
201102_2.0027.77	201102_2.0012.561/3	201102_2.0012.662/2
201107_2.0014.204	201102_2.0012.561/2	201102_2.0012.654
201107_2.0014.202	201102_2.0012.566/2	201102_2.0012.658
201102_2.0027.44/2	201102_2.0012.540	201102_2.0012.657
201102_2.0027.73	201102_2.0012.541	201102_2.0012.653/3
201102_2.0027.76	201102_2.0012.531	201102_2.0012.652/2
201102_2.0027.75/2	201102_2.0012.571	201102_2.0012.656
201102_2.0027.75/3	201102_2.0012.570	201102_2.0012.651/4
201102_2.0027.75/1	201102_2.0012.569/1	201102_2.0012.651/3
201102_2.0027.40	201102_2.0012.445	201102_2.0012.668
201102_2.0027.51	201102_2.0012.444	201108_5.0004.255
201102_2.0027.50	201102_2.0012.443	201108_5.0004.250
201102_2.0027.49	201102_2.0012.442	201108_5.0004.256
201102_2.0027.48	201102_2.0012.536	201108_5.0004.279
201102_2.0031.35	201102_2.0012.243	201108_5.0004.259
201102_2.0012.554	201102_2.0012.785/1	201108_5.0004.258
201102_2.0012.553	201102_2.0012.572	201108_5.0004.251/2
201102_2.0012.555	201108_5.0009.95	201108_5.0004.253
201102_2.0027.57/1	201108_5.0009.59	201108_5.0004.264
201102_2.0027.56	201108_5.0009.61	201108_5.0004.254
201102_2.0012.552	201102_2.0012.650/1	201108_5.0004.261
201102_2.0027.55	201108_5.0009.69/1	201108_5.0004.252
201102_2.0027.54	201108_5.0009.68	201108_5.0004.263
201102_2.0027.53	201108_5.0009.66	201108_5.0004.266
201102_2.0027.58	201102_2.0012.649/1	201108_5.0004.260
201102_2.0012.549	201102_2.0012.569/2	201108_5.0004.257
201102_2.0012.559	201102_2.0012.647/2	201108_5.0004.265
201102_2.0012.565	201102_2.0012.662/1	201108_5.0004.251/5
201102_2.0012.558	201102_2.0012.650/3	201108_5.0004.278
201102_2.0012.521	201102_2.0012.648	201108_5.0004.262
201102_2.0012.519	201102_2.0012.651/1	201102_2.0012.667
201102_2.0012.525	201102_2.0012.663/2	201102_2.0012.666
201102_2.0012.528	201108_5.0009.231	201102_2.0012.750
201102_2.0012.529	201108_5.0004.221	201102_2.0012.749
201102_2.0012.518	201108_5.0004.216	201102_2.0012.655/5

---

201102_2.0012.655/7	201102_2.0012.348/2	201102_2.0012.680/3
201102_2.0012.655/3	201102_2.0012.503/1	201102_2.0012.680/4
201102_2.0012.659/1	201102_2.0012.455/1	201102_2.0012.681/2
201102_2.0012.655/6	201102_2.0012.349/2	201108_5.0025.90
201102_2.0012.752	201102_2.0012.392	201108_5.0025.83
201102_2.0012.751	201102_2.0012.351	201102_2.0012.635/2
201102_2.0012.753	201102_2.0012.353	201102_2.0012.635/1
201108_5.0025.46	201102_2.0012.503/2	201102_2.0012.636
201102_2.0012.756/2	201102_2.0012.651/2	201102_2.0012.634
201102_2.0012.763/1	201102_2.0012.502	201102_2.0012.637
201102_2.0012.756/1	201102_2.0012.495	201102_2.0012.633
201102_2.0012.761/1	201102_2.0012.643/1	201102_2.0012.677
201102_2.0012.755	201102_2.0012.643/2	201102_2.0012.678
201102_2.0012.754	201102_2.0012.489	201102_2.0012.674
201102_2.0012.758/3	201102_2.0012.500	201102_2.0012.673/2
201102_2.0012.758/2	201102_2.0012.499	201102_2.0012.673/1
201102_2.0012.766	201102_2.0012.588/1	201102_2.0012.778
201102_2.0012.767	201102_2.0012.588/2	201102_2.0012.683/1
201102_2.0012.772	201102_2.0012.589/2	201102_2.0012.682
201102_2.0012.768	201102_2.0012.455/2	201102_2.0012.687/4
201102_2.0012.775	201102_2.0012.587	201108_5.0025.95
201108_5.0001.73	201102_2.0012.586	201108_5.0025.96
201102_2.0012.770	201102_2.0012.585	201108_5.0025.99
201102_2.0012.771	201102_2.0021.225	201108_5.0025.98
201108_5.0001.89	201102_2.0012.659/3	201108_5.0025.97
201108_5.0001.18	201102_2.0012.646/3	201108_5.0025.93
201102_2.0012.773	201102_2.0012.632	201108_5.0025.92
201102_2.0012.774	201102_2.0012.501	201108_5.0025.91
201102_2.0012.283	201102_2.0012.625	201102_2.0012.687/5
201102_2.0012.274	201102_2.0012.624	201102_2.0012.685/1
201102_2.0012.275	201102_2.0012.642	201102_2.0012.685/3
201102_2.0012.446	201102_2.0012.621	201102_2.0012.683/2
201102_2.0012.343	201102_2.0012.645/1	201102_2.0012.684/2
201102_2.0012.347/1	201102_2.0012.622	201102_2.0012.688/2
201102_2.0012.344	201102_2.0012.646/2	201102_2.0026.307
201102_2.0012.352/5	201102_2.0012.591	201102_2.0026.313
201102_2.0012.352/2	201102_2.0012.590	201102_2.0026.309
201102_2.0012.352/1	201102_2.0021.210	201102_2.0026.304
201102_2.0012.354	201102_2.0021.209	201102_2.0026.308
201102_2.0012.345	201102_2.0012.672	201102_2.0026.310
201102_2.0012.473	201102_2.0012.671/2	201102_2.0026.305
201102_2.0012.433	201102_2.0012.594/2	201102_2.0026.306
201102_2.0012.437	201102_2.0012.593	201102_2.0026.314
201102_2.0012.435	201102_2.0012.671/1	201102_2.0026.15
201102_2.0012.431	201102_2.0012.670	201102_2.0012.688/1
201102_2.0012.348/1	201102_2.0012.592	201102_2.0012.692

201108_5.0025.194	200202_5.0015.AR_7.135	200202_4.0044.AR_18.1534
201108_5.0025.102	200202_5.0015.AR_7.131	200202_4.0044.AR_18.1532
201108_5.0025.103	200202_5.0015.AR_7.134	200202_4.0044.AR_18.1531
201108_5.0025.104	200202_5.0015.AR_10.220	200202_4.0044.AR_18.1530
201108_5.0012.234	200202_5.0015.AR_10.219	200202_4.0044.AR_18.1533
201102_2.0012.713	200202_5.0015.AR_10.218	200202_4.0044.AR_18.1536
201102_2.0012.690/2	200202_5.0015.AR_10.217	200202_4.0044.AR_18.1537
201102_2.0012.689/2	200202_5.0015.AR_10.223	200202_4.0044.AR_18.1535
201102_2.0012.688/5	200202_5.0015.AR_10.222	200202_4.0044.AR_10.863/1
200202_5.0015.AR_2.14	200202_5.0015.AR_10.229	200202_4.0044.AR_17.1574
200202_5.0015.AR_2.10	200202_5.0015.AR_10.224	200202_4.0044.AR_18.1392
200202_5.0015.AR_3.30	200202_5.0015.AR_3.54	200202_4.0044.AR_18.1401
200202_5.0015.AR_2.21	200202_5.0015.AR_3.53	200202_4.0044.AR_18.1419
200202_5.0015.AR_2.17	200202_5.0015.AR_3.50	200202_4.0044.AR_18.1403/2
200202_5.0015.AR_2.11	200202_5.0015.AR_3.49	200202_4.0044.AR_18.1402/1
200202_5.0015.AR_2.16	200202_5.0015.AR_6.138	200202_4.0044.AR_18.1422
200202_5.0015.AR_2.15	201108_5.0026.853	200202_4.0044.AR_18.1421
200202_5.0015.AR_2.303	201108_5.0026.854	200202_4.0044.AR_18.1420
200202_5.0015.AR_3.32	201108_5.0026.852/2	200202_4.0044.AR_9.105/6
200202_5.0015.AR_3.38	201108_5.0026.852/1	200202_4.0044.AR_18.1417
200202_5.0015.AR_3.39	201108_5.0026.841	200202_4.0044.AR_18.1416/1
200202_5.0015.AR_3.31	201108_5.0007.391	200202_4.0044.AR_9.105/7
200202_5.0015.AR_2.26	200202_5.0015.AR_3.137	200202_4.0044.AR_9.105/8
200202_5.0015.AR_2.24	200202_5.0015.AR_7.117	200202_4.0044.AR_18.1418/1
200202_5.0015.AR_2.23	200202_5.0015.AR_7.116	200202_4.0044.AR_18.1418/3
200202_5.0015.AR_1.3	200202_5.0015.AR_6.142	200202_4.0044.AR_9.105/11
200202_5.0015.AR_2.22	200202_5.0015.AR_6.141	200202_5.0015.AR_8.113
200202_5.0015.AR_3.44	200202_5.0015.AR_6.140	200202_5.0015.AR_8.112
201108_5.0026.799	200202_5.0015.AR_7.124	200202_5.0015.AR_8.111
201108_5.0026.797	200202_5.0015.AR_7.123	200202_5.0015.AR_8.110
201108_5.0026.614/1	200202_5.0015.AR_7.122	200202_5.0015.AR_9.100
200202_5.0015.AR_3.43	200202_5.0015.AR_6.148	200202_5.0015.AR_12.160
200202_5.0015.AR_3.42	200202_5.0015.AR_6.144	200202_5.0015.AR_9.99/2
200202_5.0015.AR_4.73	200202_5.0015.AR_7.128	200202_5.0015.AR_12.161
200202_5.0015.AR_4.72	200202_5.0015.AR_7.127	200202_5.0015.AR_9.99/1
200202_5.0015.AR_4.71	200202_5.0015.AR_6.151	200202_5.0015.AR_2.29/5
200202_5.0015.AR_5.56	200202_5.0015.AR_6.150	200202_5.0015.AR_9.98/2
200202_5.0015.AR_5.55	200202_5.0015.AR_6.149	200202_5.0015.AR_9.96
200202_5.0015.AR_4.76	200202_5.0015.AR_8.109	200202_5.0015.AR_9.97/2
200202_5.0015.AR_5.59	200202_5.0015.AR_4.94	200202_5.0015.AR_11.201
200202_5.0015.AR_5.58	200202_5.0015.AR_8.108	200202_5.0015.AR_11.206
200202_5.0015.AR_1.9	200202_5.0015.AR_4.93	200202_5.0015.AR_11.205
201108_5.0049.13	200202_5.0015.AR_8.107	200202_5.0015.AR_4.80
200202_5.0015.AR_7.129	200202_5.0015.AR_4.92	200202_5.0015.AR_4.74
200202_5.0015.AR_7.132	200202_5.0015.AR_8.106	200202_5.0015.AR_4.79
200202_5.0015.AR_7.136	200202_5.0015.AR_4.91	200202_5.0015.AR_4.85

200202_5.0015.AR_4.84	200202_5.0015.AR_15.285	201102_2.0026.240
200202_5.0015.AR_5.65	200202_5.0015.AR_17.252	201102_2.0026.238
200202_5.0015.AR_5.64	200202_5.0015.AR_14.302	201102_2.0012.722
200202_5.0015.AR_5.60/5	200209_5.0005.AR_3.42	201102_2.0012.717
200202_5.0015.AR_5.57	200209_5.0005.AR_3.38	201102_2.0012.693
200202_5.0015.AR_4.89	200202_5.0015.AR_12.162	201102_2.0012.726
200202_5.0015.AR_4.90	200202_5.0015.AR_12.159	201102_2.0012.731
200202_5.0015.AR_4.87	200202_5.0015.AR_12.158	201108_5.0012.27/2
200202_5.0015.AR_5.69	200202_5.0015.AR_12.157	201108_5.0012.39/1
200202_5.0015.AR_5.68	200202_5.0015.AR_12.156/3	201108_5.0012.222/1
200202_5.0015.AR_5.66	200202_5.0015.AR_12.177	201108_5.0012.223/1
200202_5.0015.AR_7.125	200202_5.0015.AR_12.172	201108_5.0012.39/3
200202_5.0015.AR_4.88	200202_5.0015.AR_12.171	201102_2.0012.721
200202_5.0015.AR_11.209	200202_5.0015.AR_12.170	201102_2.0012.730
200202_5.0015.AR_10.228	200202_5.0015.AR_12.169	201102_2.0012.725
200202_5.0015.AR_10.227	200202_5.0015.AR_12.168	201102_2.0012.727
200202_5.0015.AR_10.226	200202_5.0015.AR_12.167	201102_2.0012.694
200202_5.0015.AR_11.216	200202_5.0015.AR_12.166	201102_2.0012.707
200202_5.0015.AR_11.214	200202_5.0015.AR_13.190	201102_2.0026.225
200202_5.0015.AR_11.213	200202_5.0015.AR_13.187	201102_2.0026.227
200202_5.0015.AR_14.294	200202_5.0015.AR_13.186	201102_2.0026.229
200202_5.0015.AR_14.298	200202_5.0015.AR_13.185	201102_2.0026.220
200209_5.0005.AR_1.7	200202_5.0015.AR_13.182	201102_2.0026.219
200202_5.0015.AR_14.292	200202_5.0015.AR_13.184	201102_2.0026.222
200202_5.0015.AR_14.291	200202_5.0015.AR_13.197	201102_2.0026.221
200202_5.0015.AR_15.280	200202_5.0015.AR_16.233	201108_5.0012.221
200202_5.0015.AR_15.279	200202_5.0015.AR_16.234	201108_5.0043.8
200202_5.0015.AR_13.200	201102_2.0012.715	201108_5.0043.1
200202_5.0015.AR_15.278	201102_2.0012.712	201102_2.0012.736
200202_5.0015.AR_13.199	201102_2.0012.716	201102_2.0012.729
200202_5.0015.AR_14.297	201108_5.0012.9	201102_2.0012.733
200202_5.0015.AR_14.296	201108_5.0012.13/1	201102_2.0012.728
200202_5.0015.AR_14.295	201102_2.0012.718	201102_2.0012.700
200202_5.0015.AR_15.284	201102_2.0026.209	201102_2.0012.701
200202_5.0015.AR_15.283	201102_2.0026.235	201102_2.0012.702
200202_5.0015.AR_15.282	201102_2.0012.723	201108_5.0043.91
200202_5.0015.AR_15.281	201102_2.0026.239	201102_2.0012.742
200202_5.0015.AR_17.250	201102_2.0026.244	201102_2.0026.218
200202_5.0015.AR_15.254	201102_2.0026.236	201102_2.0026.217
200202_5.0015.AR_14.300	201102_2.0012.719	201102_2.0026.210
200202_5.0015.AR_14.299	201102_2.0026.241	201102_2.0012.746
200202_5.0015.AR_15.290/3	201102_2.0026.245	201102_2.0012.741
200202_5.0015.AR_15.290/2	201102_2.0012.724	201102_2.0012.745
200202_5.0015.AR_15.290/1	201102_2.0026.237	201102_2.0012.740
200202_5.0015.AR_15.288/1	201102_2.0026.243	201102_2.0012.744
200202_5.0015.AR_15.286	201102_2.0026.242	201102_2.0012.739

201102_2.0012.738	201102_2.0026.254	200202_5.0003.AR_6.208
201102_2.0012.697	201102_2.0026.255	201108_5.0048.102
201102_2.0012.698	201102_2.0026.253	201108_5.0048.103/1
200202_5.0003.AR_1.156	201102_2.0026.249	200202_5.0003.AR_6.210
201108_5.0012.222/2	201102_2.0026.246	200202_5.0003.AR_6.209
201108_5.0012.236	200202_5.0003.AR_6.228	200202_5.0003.AR_6.207
201108_5.0012.25/2	200202_5.0003.AR_6.227	200202_5.0003.AR_5.233
201102_2.0012.720	200202_5.0003.AR_6.226	200202_5.0003.AR_5.230
201102_2.0012.743	200202_5.0003.AR_6.217	200202_5.0003.AR_6.220
200202_5.0003.AR_1.154	200202_5.0003.AR_6.225	200202_5.0003.AR_6.218
201102_2.0012.703	200202_5.0003.AR_6.215	200202_5.0003.AR_6.216
200202_5.0003.AR_2.138	200202_5.0003.AR_6.224	200202_5.0003.AR_6.214
200202_5.0003.AR_2.139	200202_5.0003.AR_6.213	200202_5.0003.AR_6.212
200202_5.0005.AR_1.101	200202_5.0003.AR_2.152	200202_5.0003.AR_5.241
200202_5.0003.AR_1.158	200202_5.0003.AR_8.183	200202_5.0003.AR_9.166
200202_5.0003.AR_1.159	200202_5.0003.AR_2.151	200202_5.0003.AR_8.180
200202_5.0003.AR_1.157	200202_5.0003.AR_17.110	200202_5.0003.AR_3.135
200202_5.0003.AR_1.155	200202_5.0003.AR_7.199	200202_5.0003.AR_4.126
200202_5.0003.AR_2.137	200202_5.0003.AR_7.193	200202_5.0003.AR_4.123
200202_5.0003.AR_3.128	200202_5.0003.AR_7.192	200202_5.0003.AR_9.170
201102_2.0012.714	200202_5.0003.AR_8.182	200202_5.0003.AR_4.125
200202_5.0003.AR_1.160	200202_5.0003.AR_17.6000	200202_5.0003.AR_4.122
200202_5.0003.AR_1.161	200202_5.0003.AR_5.196	200202_5.0003.AR_17.111
200202_5.0003.AR_2.142	200202_5.0011.AR_1.20	200202_5.0003.AR_9.172
200202_5.0003.AR_2.141	200202_5.0003.AR_5.252	200202_5.0003.AR_9.171
201108_5.0012.26	200202_5.0011.AR_1.7	200202_5.0012.AR_1.112
201108_5.0012.27/1	200202_5.0003.AR_7.206	200202_5.0003.AR_8.185
201102_2.0026.263	200202_5.0003.AR_7.198	200202_5.0003.AR_8.184
201102_2.0026.270	200202_5.0003.AR_8.187	200202_5.0003.AR_9.175
201102_2.0026.271	200202_5.0003.AR_8.186	200202_5.0003.AR_9.174
201102_2.0026.259	200202_5.0003.AR_5.251	200202_5.0003.AR_9.173
201102_2.0026.260	200202_5.0003.AR_7.203	200202_5.0003.AR_8.189
201102_2.0026.269	200202_5.0003.AR_7.204	200202_5.0003.AR_8.188
201102_2.0026.257	200202_5.0003.AR_8.191	200202_5.0003.AR_9.179
201102_2.0026.261	200202_5.0003.AR_7.202	200202_5.0003.AR_9.178
201102_2.0026.264	200202_5.0003.AR_8.190	200202_5.0003.AR_12.259
201102_2.0026.268	200202_5.0003.AR_10.299	200202_5.0003.AR_11.341/3
201102_2.0026.267	200202_5.0003.AR_10.298	200202_5.0003.AR_9.176
201102_2.0026.276	200202_5.0003.AR_10.297	200202_5.0003.AR_9.167
201102_2.0026.265	200202_5.0003.AR_11.278	200202_5.0012.AR_1.162/2
201102_2.0026.258	200202_5.0003.AR_10.301	200202_5.0012.AR_1.163
201102_2.0026.266	200202_5.0003.AR_10.300	200202_5.0012.AR_1.33/5
201102_2.0026.262	200202_5.0003.AR_10.303	200202_5.0012.AR_1.36/3
201102_2.0026.251	200202_5.0003.AR_1.164	200202_5.0012.AR_1.33/6
201102_2.0026.250	200202_5.0003.AR_1.163	200202_5.0012.AR_1.36/4
201102_2.0026.252	200202_5.0003.AR_1.162	200202_5.0003.AR_11.276

200202_5.0003.AR_11.277	200209_5.0010.71	200805_2.0013.140
200202_5.0003.AR_12.258	200209_5.0010.77	200805_2.0013.101
200202_5.0003.AR_12.257	200209_5.0010.80	200203_2.0002.AR_2.91
200202_5.0003.AR_9.165	200209_5.0010.57	200805_2.0013.1253/4
200202_5.0003.AR_12.255	200209_5.0010.72	200203_2.0002.AR_2.93
200202_5.0003.AR_12.263	200209_5.0010.75	200203_2.0002.AR_8.660/1
200202_5.0003.AR_12.261	200209_5.0006.AR_7.1811/7	200203_2.0002.AR_8.656
200202_5.0003.AR_12.262	200209_5.0006.AR_7.1811/8	200203_2.0002.AR_8.662/1
200202_5.0003.AR_4.117	200209_5.0010.119/3	200203_2.0002.AR_9.671/1
200202_5.0005.AR_1.94	200209_5.0010.119/2	200203_2.0002.AR_9.668/2
200202_5.0005.AR_1.93	200209_5.0010.118/1	200203_2.0002.AR_5.614/5
200202_5.0005.AR_1.111	200209_5.0010.87	200213_5.0007.AR_9.672
200202_5.0005.AR_1.75	200209_5.0010.95	200213_5.0007.AR_9.674/3
200209_5.0010.10	200209_5.0003.AR_11.97/5	200213_5.0007.AR_9.671
200209_5.0010.3	200213_5.0011.552	200213_5.0007.AR_9.666
200209_5.0010.18	200213_5.0011.562	200213_5.0007.AR_9.670
200209_5.0010.14	200213_5.0011.575/3	200213_5.0007.AR_9.682
200209_5.0010.32	200213_5.0011.575/2	200213_5.0007.AR_9.681
200209_5.0010.15	200213_5.0007.AR_5.618	200213_5.0007.AR_11.704
200209_5.0010.30	200202_5.0009.AR_13.238	200213_5.0007.AR_11.710
200209_5.0010.13	200202_5.0009.AR_13.237	200213_5.0007.AR_11.709
200209_5.0010.33	200213_5.0007.AR_5.615/3	200213_5.0007.AR_10.693
200209_5.0010.39	200213_5.0007.AR_5.614/4	200213_5.0007.AR_10.697
200209_5.0010.31/1	200202_5.0009.AR_14.239	200213_5.0007.AR_10.696
200209_5.0010.38	200213_5.0007.AR_5.613/5	200213_5.0007.AR_10.701
200209_5.0010.40	200213_5.0007.AR_5.626	200203_2.0012.AR_2.138/8
200209_5.0010.47	200213_5.0007.AR_5.625/7	201108_5.0026.1279
200209_5.0010.46	200213_5.0007.AR_5.625/8	201108_5.0026.1278/1
200209_5.0010.45	200213_5.0007.AR_9.665	201108_5.0026.1280/1
200209_5.0010.37	200213_5.0007.AR_2.579	201108_5.0026.586
200209_5.0010.48	200213_5.0007.AR_5.628	201110_2.0029.278
200209_5.0010.55	200213_5.0007.AR_2.570/8	201110_2.0029.279
200209_5.0010.54	200203_2.0002.AR_12.910/1	201108_5.0026.1263
200209_5.0010.26	200203_2.0002.AR_6.638	201108_5.0026.1281/1
200209_5.0007.AR_3.144	200203_2.0002.AR_6.626/1	201110_2.0029.284
200209_5.0010.53	200203_2.0002.AR_6.639	201110_2.0029.283
200209_5.0010.52	200203_2.0002.AR_11.897/5	201110_2.0029.285
200209_5.0010.44	200203_2.0002.AR_1.6	201108_5.0026.526
200209_5.0010.51	200804_5.0003.1744	201108_5.0026.276
200209_5.0010.61	200203_2.0002.AR_1.5	201108_5.0026.1277/1
200209_5.0010.60	200203_2.0002.AR_1.9	201108_5.0026.1493
200209_5.0010.59	200203_2.0002.AR_1.4	201110_2.0029.281
200209_5.0010.67	200203_2.0002.AR_1.3	201110_2.0029.287
200209_5.0010.58	200804_5.0003.1762	201110_2.0029.286
200209_5.0010.50	200203_2.0002.AR_2.15	201110_2.0029.25
200209_5.0010.74	200805_2.0013.1084	201110_2.0029.21

201108_5.0026.524	200209_4.0281.AR_15.709	200209_5.0005.AR_6.199
201108_5.0026.587	200209_4.0281.AR_15.712	200209_5.0005.AR_7.211
201108_5.0026.1288/1	200209_4.0281.AR_15.701	200209_5.0005.AR_7.206
201108_5.0026.1289	200209_4.0281.AR_15.708	200209_5.0005.AR_7.207
201108_5.0026.1290	200209_4.0281.AR_15.707/2	200209_5.0005.AR_7.208
201110_2.0029.288	200209_4.0281.AR_15.705	200209_5.0005.AR_7.214
201110_2.0029.277	200209_4.0281.AR_15.707/1	200209_5.0005.AR_7.205
201110_2.0029.290	200209_4.0281.AR_15.704	200209_5.0005.AR_4.154
201108_5.0026.1267/1	200209_4.0281.AR_15.706	200209_5.0005.AR_4.155
201108_5.0026.1273/2	200209_4.0281.AR_15.699	200209_5.0005.AR_4.156
201110_2.0029.289	200209_4.0281.AR_15.710	200209_5.0005.AR_11.305/4
201110_2.0029.282	200209_4.0281.AR_15.703	200209_5.0005.AR_12.311/2
200209_5.0002.AR_1.133	200209_5.0007.AR_2.98	200209_5.0005.AR_11.304/1
200209_5.0007.AR_3.158	200209_4.0281.AR_14.715	200209_5.0005.AR_9.384
200209_5.0007.AR_3.160	200209_4.0281.AR_14.714	200209_5.0005.AR_10.282
200209_5.0007.AR_2.115	200209_4.0281.AR_15.713	200209_5.0005.AR_11.300/1
200209_5.0007.AR_1.48	200209_5.0007.AR_2.97	200209_5.0005.AR_11.295
200209_5.0007.AR_1.70	200209_5.0007.AR_2.96	200209_5.0005.AR_11.296
200209_5.0007.AR_1.71	200209_4.0281.AR_14.727	200209_5.0005.AR_11.301/1
200209_5.0007.AR_1.67	200209_4.0281.AR_14.729	200209_5.0005.AR_10.276
200209_5.0007.AR_1.62	200209_4.0281.AR_14.728	200209_5.0005.AR_10.283/1
200209_5.0007.AR_1.65	200209_4.0281.AR_14.726	200209_5.0005.AR_10.277
200209_5.0007.AR_1.60	200209_4.0281.AR_14.753	200209_5.0005.AR_11.297
200209_5.0007.AR_1.58	200209_4.0281.AR_14.723	200209_5.0005.AR_11.292
200209_5.0007.AR_2.118	200209_4.0281.AR_14.724	200209_5.0005.AR_10.269
200209_5.0007.AR_2.99	200209_4.0281.AR_14.1222	200209_5.0005.AR_7.229
200209_5.0007.AR_1.68	200209_4.0281.AR_14.722	200209_5.0005.AR_10.270
200209_5.0007.AR_2.126	200209_4.0281.AR_14.754	200209_5.0005.AR_10.271
200209_4.0281.AR_15.683	200209_4.0281.AR_14.725	200209_5.0005.AR_7.230
200209_5.0007.AR_2.117	200209_5.0005.AR_9.265/2	200209_5.0005.AR_8.245
200209_4.0281.AR_15.687	200209_5.0005.AR_10.268	200209_5.0005.AR_11.290
200209_4.0281.AR_15.692/1	200209_5.0005.AR_10.274	200209_5.0005.AR_11.291
200209_4.0281.AR_15.685	200209_5.0005.AR_7.219	200209_5.0005.AR_8.246
200209_4.0281.AR_15.688	200209_5.0005.AR_10.267	200209_5.0005.AR_8.247
200209_4.0281.AR_15.691	200209_5.0005.AR_7.220	200209_5.0005.AR_11.293
200209_4.0281.AR_15.698	200213_5.0012.15	200209_5.0005.AR_11.298
200209_4.0281.AR_15.684	200209_5.0005.AR_8.512	200209_5.0005.AR_9.248
200209_4.0281.AR_15.692/2	200209_5.0005.AR_6.200/2	200209_5.0005.AR_7.228
200209_4.0281.AR_15.690	200209_5.0005.AR_7.212	200209_5.0011.235/3
200209_4.0281.AR_15.686	200209_5.0005.AR_7.216	200209_5.0005.AR_7.222
200209_4.0281.AR_15.684/1	200209_5.0005.AR_7.213	200209_5.0005.AR_7.209
200209_4.0281.AR_15.689	200209_5.0005.AR_7.217	200209_5.0005.AR_8.240
200209_4.0281.AR_15.694	200209_5.0005.AR_7.223	200209_5.0005.AR_7.226
200209_4.0281.AR_15.693	200209_5.0005.AR_3.193/2	200209_5.0005.AR_8.241
200209_4.0281.AR_15.695	200209_5.0005.AR_6.198	200209_5.0005.AR_8.242
200209_4.0281.AR_15.697	200209_5.0005.AR_6.194	200209_5.0005.AR_8.237

200209_5.0005.AR_8.243	200209_5.0005.AR_4.158	201110_2.0029.349
200209_5.0005.AR_8.244	200209_5.0005.AR_4.159	201110_2.0029.352
200209_5.0005.AR_3.52	200209_5.0005.AR_5.183	201110_2.0029.314
200209_5.0005.AR_3.53	200209_5.0005.AR_5.184	201110_2.0029.353
200209_5.0005.AR_3.113	200209_5.0005.AR_5.185	201110_2.0029.315
200209_5.0005.AR_3.114	200209_5.0005.AR_5.187/1	201110_2.0029.354
200209_5.0005.AR_3.112/2	200209_5.0005.AR_4.145	201110_2.0029.73/1
200209_5.0005.AR_3.101	200209_5.0005.AR_4.152	201110_2.0029.312
200209_5.0005.AR_3.102	200209_5.0005.AR_4.153	201110_2.0029.313/2
200209_5.0005.AR_3.134	200209_5.0005.AR_4.147	201110_2.0029.41/1
200209_5.0005.AR_3.135	200209_5.0005.AR_5.177	201110_2.0029.74/1
200209_5.0005.AR_4.157	200209_5.0005.AR_5.180	201110_2.0029.555/2
200209_5.0005.AR_3.510	200209_5.0005.AR_5.182	201110_2.0029.40/1
200209_5.0005.AR_3.56/1	200209_5.0005.AR_5.175	201110_2.0029.36
200209_5.0005.AR_3.56/2	200209_5.0005.AR_5.166	200209_5.0011.AR_14.477/2
200209_5.0005.AR_3.59	200209_5.0005.AR_5.167	201110_2.0029.506/1
200209_5.0005.AR_4.148	200209_5.0005.AR_5.176	201110_2.0029.507/1
200209_5.0005.AR_4.149	200209_5.0005.AR_5.160	201110_2.0029.510
200209_5.0005.AR_4.150	200209_5.0005.AR_5.171	201110_2.0029.509
200209_5.0005.AR_4.151	200209_5.0005.AR_5.173	201110_2.0029.508
200209_5.0005.AR_1.4	200209_5.0005.AR_2.25	201110_2.0029.471/1
200209_5.0005.AR_3.43	200209_5.0005.AR_5.162/1	201110_2.0029.472
200209_5.0005.AR_3.44	200209_5.0005.AR_5.163	201110_2.0029.476
200209_5.0005.AR_3.40	200209_5.0005.AR_5.164	200209_5.0011.AR_11.383/1
200209_5.0005.AR_3.45/1	200209_5.0014.AR_1.1/4	201110_2.0029.463
200209_5.0005.AR_4.142	200209_5.0005.AR_5.165	201110_2.0029.464/1
200209_5.0005.AR_4.136	200209_5.0005.AR_2.26	201110_2.0029.430/1
200209_5.0005.AR_2.24	200209_5.0005.AR_2.33	201110_2.0029.467
200209_5.0005.AR_3.41	200209_5.0005.AR_2.37	201110_2.0029.426
200209_5.0005.AR_1.20	200209_5.0005.AR_2.28	201110_2.0029.427/1
200209_5.0005.AR_1.23	200209_5.0005.AR_2.29	201110_2.0029.429/1
200209_5.0005.AR_4.138	200209_5.0005.AR_8.235	201110_2.0029.419
200209_5.0005.AR_1.21	201110_2.0029.533	201110_2.0029.365
200209_5.0005.AR_1.22	201110_2.0029.526	201110_2.0029.366
200209_5.0005.AR_1.17	201110_2.0029.528/1	201110_2.0029.386/1
200209_5.0005.AR_4.137	201110_2.0029.522	201110_2.0029.483
200209_5.0005.AR_1.15	201110_2.0029.523	201110_2.0029.412
200209_5.0005.AR_1.16	201110_2.0029.516	201110_2.0029.301
200209_5.0005.AR_1.18	201110_2.0029.517	201110_2.0029.395/1
200209_5.0005.AR_2.27	201110_2.0029.38	201110_2.0029.78
200209_5.0005.AR_6.189	201110_2.0036.954/1	201108_5.0026.1299
200209_5.0005.AR_8.238	201110_2.0029.1	201108_5.0026.1296/2
200209_5.0005.AR_2.36	201110_2.0029.351	201110_2.0029.302
200209_5.0005.AR_2.35	201110_2.0029.360	201110_2.0029.548
200209_5.0005.AR_2.30	201110_2.0029.348	201110_2.0029.410/1
200209_5.0005.AR_2.31	201110_2.0029.311	201110_2.0029.79



201108_5.0026.1296/1	201110_2.0029.303/1	200202_5.0009.AR_14.162
201108_5.0026.1297	201110_2.0029.550	200202_5.0009.AR_14.185
201108_5.0026.1298	201110_2.0029.554/2	200202_5.0009.AR_14.184/2
201110_2.0029.299	201110_2.0029.549	200202_5.0009.AR_14.161
201108_5.0026.1302	201110_2.0029.411	200202_5.0009.AR_14.184/1
201108_5.0026.1295	201110_2.0029.271	200202_5.0013.AR_1.6
201110_2.0029.300	201110_2.0029.148/1	200202_5.0013.AR_1.9
201110_2.0029.80/1	201110_2.0029.103/1	200202_5.0013.AR_1.3
201110_2.0029.154	201110_2.0029.272/1	200202_5.0013.AR_1.2
201110_2.0029.164	201110_2.0029.155	200202_5.0009.AR_13.183
201110_2.0029.171/1	201110_2.0029.165/1	200202_5.0013.AR_1.22
201108_5.0007.533/1	201110_2.0029.172	200202_5.0013.AR_1.17
201108_5.0007.58/1	201110_2.0029.178	200202_5.0013.AR_1.23
201108_5.0026.1291/1	201110_2.0029.267	200202_5.0013.AR_1.63
201108_5.0026.1293/1	201110_2.0029.183	200202_5.0009.AR_14.164
201108_5.0026.1294	201110_2.0029.268	200202_5.0009.AR_14.160
201110_2.0029.291/1	201110_2.0029.213	200202_5.0009.AR_9.136
201110_2.0029.12/1	201110_2.0029.166	200202_5.0009.AR_14.159
201110_2.0029.7	201110_2.0029.39	200202_5.0009.AR_9.137
201110_2.0029.274	201110_2.0029.35	200202_5.0009.AR_9.114
201110_2.0015.269	201110_2.0029.273	200202_5.0009.AR_9.138
201110_2.0029.275	201110_2.0029.151/1	200202_5.0009.AR_9.139
201110_2.0029.26	201108_5.0026.1270/1	200202_5.0009.AR_9.113/1
201108_5.0026.467	201108_5.0026.1273/1	200202_5.0009.AR_9.135
201108_5.0026.336	200202_5.0009.AR_9.93/1	200202_5.0009.AR_9.112
201108_5.0026.404	200202_5.0009.AR_9.93/2	200202_5.0009.AR_9.116
201108_5.0026.338	200202_5.0009.AR_1.45	200202_5.0009.AR_9.94/1
201108_5.0026.337	200202_5.0009.AR_1.44	200202_5.0009.AR_9.115
201110_2.0029.18	200202_5.0009.AR_9.70	200203_2.0008.AR_16.195
201110_2.0029.19	200202_5.0009.AR_14.242	200203_2.0008.AR_16.220
201110_2.0029.22	200202_5.0009.AR_14.212	200203_2.0008.AR_16.219
201110_2.0029.20/1	200202_5.0009.AR_14.213	200203_2.0008.AR_16.194
201110_2.0029.24	200202_5.0009.AR_14.241	200202_5.0009.AR_15.216/5
201108_5.0026.471	200202_5.0009.AR_14.240	200202_5.0009.AR_15.191
201108_5.0026.475	200202_5.0009.AR_14.211	200202_5.0009.AR_15.214
201108_5.0026.468	200202_5.0009.AR_14.210	200202_5.0009.AR_15.189
201108_5.0026.472	200202_5.0009.AR_13.209	200203_2.0008.AR_16.172/2
201108_5.0026.474/1	200202_5.0009.AR_13.208	200203_2.0008.AR_16.196/3
201108_5.0026.470	200202_5.0009.AR_13.236	200203_2.0008.AR_15.193
201108_5.0026.469	200202_5.0009.AR_13.207	200203_2.0008.AR_15.217/3
201110_2.0029.17	200202_5.0009.AR_13.234	200203_2.0008.AR_15.192
201110_2.0029.20/2	200202_5.0009.AR_13.232	200202_5.0009.AR_15.167
201110_2.0036.1	200202_5.0009.AR_14.188	200203_2.0008.AR_16.174/1
201108_5.0045.652/7	200202_5.0009.AR_14.186	200203_2.0008.AR_17.175
201108_5.0045.651/3	200202_5.0009.AR_14.187	200203_2.0008.AR_11.1014
201110_2.0029.44/1	200202_5.0009.AR_14.163	200202_5.0009.AR_11.150

200203_2.0008.AR_16.173/1	200202_5.0009.AR_11.78	200202_5.0009.AR_11.101
200203_2.0008.AR_16.172/1	200202_5.0009.AR_2.50	200202_5.0009.AR_1.10
200202_5.0009.AR_11.149	200202_5.0009.AR_10.74	200202_5.0009.AR_11.81
200203_2.0008.AR_16.171	200202_5.0009.AR_2.49	200804_5.0009.28/2
200202_5.0009.AR_11.148	200202_5.0009.AR_10.73	200804_5.0003.59
200203_2.0008.AR_16.170	200202_5.0009.AR_2.48	200804_5.0009.53
200202_5.0009.AR_11.147	200202_5.0009.AR_9.72	200804_5.0003.60
200203_2.0008.AR_15.169/2	200202_5.0009.AR_1.47	200804_5.0003.43/1
200203_2.0008.AR_15.168/4	200202_5.0009.AR_9.71/1	200804_5.0003.43/2
200202_5.0009.AR_10.146	200202_5.0009.AR_1.46	200804_5.0003.41/1
200203_2.0008.AR_15.169/1	200202_5.0009.AR_3.40	200804_5.0003.41/2
200203_2.0008.AR_15.168/1	200202_5.0009.AR_3.55/1	200804_5.0003.28
200202_5.0009.AR_10.145	200202_5.0009.AR_3.56	200202_5.0009.AR_3.27
200203_2.0008.AR_12.151	200202_5.0009.AR_2.52	200804_5.0003.132
200203_2.0008.AR_16.174/2	200202_5.0009.AR_3.53/1	200203_2.0008.AR_12.129/1
200202_5.0009.AR_11.126	200202_5.0009.39/2	200804_5.0003.130
200202_5.0009.AR_11.125	200202_5.0009.AR_2.51	200804_5.0003.108
200202_5.0009.AR_11.124	200202_5.0010.AR_1.12/2	200804_5.0003.109
200202_5.0009.AR_11.123	200202_5.0009.AR_1.5	200804_5.0003.107
200202_5.0009.AR_10.121	200202_5.0001.AR_1.76	200804_5.0003.106
200203_2.0008.AR_12.128/1	200202_5.0009.AR_2.36	200804_5.0003.105
200203_2.0008.AR_12.127	200202_5.0009.AR_2.35	200804_5.0003.1
200202_5.0009.AR_11.104	200202_5.0009.AR_1.34	201110_2.0023.713
200202_5.0009.AR_11.103	200202_5.0009.AR_1.4	201110_2.0023.333/2
200203_2.0008.AR_17.223	200802_2.0013.420	201110_2.0023.692/1
200203_2.0008.AR_17.200	200802_2.0013.419	201110_2.0023.696/1
200203_2.0008.AR_17.248/1	200802_2.0013.222	201110_2.0023.695
200804_5.0003.206	200802_2.0013.227	201110_2.0023.692/2
200804_5.0003.205	200802_2.0013.226	201110_2.0023.693/2
200203_2.0008.AR_17.201	200802_2.0013.223	201110_2.0023.693/1
200203_2.0008.AR_17.202	200802_2.0013.224	201110_2.0021.23
200203_2.0008.AR_17.178	200802_2.0013.225	201110_2.0023.715
200203_2.0008.AR_17.199	200202_5.0009.AR_15.26/9	201110_2.0023.720
200203_2.0008.AR_17.198	200202_5.0009.AR_2.37	201110_2.0023.767
200203_2.0008.AR_17.176	200202_5.0009.AR_1.3	201110_2.0023.766
200804_5.0003.156	200202_5.0009.AR_15.26/6	201110_2.0023.753/2
200804_5.0003.155	200202_5.0009.AR_15.26/5	201110_2.0023.793
200203_2.0008.AR_12.153	200202_5.0009.AR_2.26/1	201110_2.0023.792
200804_5.0003.154	200802_2.0013.432	201110_2.0023.778
200203_2.0008.AR_17.177	200202_5.0009.AR_2.15	201110_2.0023.604
200202_5.0009.AR_2.25	200202_5.0009.AR_2.14	201110_2.0023.367
200202_5.0009.AR_2.24	200202_5.0009.AR_2.23	201104_5.0024.50
200202_5.0009.AR_10.75	200202_5.0009.AR_2.13	201104_5.0024.49
200202_5.0009.AR_10.98	200202_5.0009.AR_1.22	201110_2.0023.790
200202_5.0009.AR_11.80	200202_5.0009.AR_1.11	201104_5.0024.5/2
200202_5.0009.AR_11.79	200202_5.0009.AR_11.102	201110_2.0023.791

201110_2.0023.802/1	201110_2.0032.346/2	201104_5.0021.212/1
201110_2.0023.608/1	201110_2.0023.125	201104_5.0021.185/4
201110_2.0023.607	201110_2.0023.714	201104_5.0021.240/1
201110_2.0023.610/1	201110_2.0023.721	201104_5.0024.179/1
201104_5.0024.8/7	201110_2.0023.335	201104_5.0024.179/3
201104_5.0024.8/6	201110_2.0023.765	201104_5.0017.300/5
201104_5.0024.8/4	201110_2.0023.116	201110_2.0023.711/1
201104_5.0024.8/8	201110_2.0023.115	201104_5.0021.236/9
201104_5.0024.12	201110_2.0023.117	201104_5.0021.213
201110_2.0023.608/2	201110_2.0023.110	201104_5.0021.238
201110_2.0023.610/2	201110_2.0032.347/2	201104_5.0021.176
201110_2.0023.479	201110_2.0032.344	201104_5.0021.175
201110_2.0023.606/1	201110_2.0032.347/1	201104_5.0021.237/3
201110_2.0023.606/2	201110_2.0032.345/1	201104_5.0016.16/1
201110_2.0023.609/3	201110_2.0032.114/2	201104_5.0011.299
201110_2.0028.1/2	201110_2.0032.114/3	201104_5.0001.189/2
201110_2.0023.467/1	201110_2.0032.112	201104_5.0001.161/2
201110_2.0023.385	201110_2.0032.338	201110_2.0023.712
201110_2.0028.91	201110_2.0032.187	201104_5.0013.157/3
201110_2.0028.92	201110_2.0032.339	201110_2.0023.707/3
201110_2.0023.467/2	201110_2.0019.1/3	201110_2.0023.707/1
201110_2.0028.88	201110_2.0032.311	201110_2.0023.702/1
201110_2.0028.89/1	201110_2.0032.349	201110_2.0006.126
201110_2.0023.672/1	201110_2.0032.221	201110_2.0023.703
201110_2.0023.672/2	201110_2.0023.801	201110_2.0023.705/1
201110_2.0023.657	201110_2.0023.807	201110_2.0023.708/2
201110_2.0023.676	201110_2.0023.709/2	201110_2.0023.708/1
201110_2.0019.207/2	201104_5.0024.53/4	201110_2.0023.701/1
201110_2.0028.1/1	201104_5.0024.54/2	201104_5.0003.190/1
201110_2.0023.352	201110_2.0023.802/2	201104_5.0003.189/4
201110_2.0023.598/1	201110_2.0023.709/1	201104_5.0003.176
201110_2.0023.595	201104_5.0007.37	201104_5.0003.184
201110_2.0023.845	201104_5.0007.28	201104_5.0003.175/6
201110_2.0023.598/2	201104_5.0004.426	201104_5.0003.190/2
201110_2.0023.677/1	201104_5.0024.165/9	201104_5.0003.189/6
201110_2.0019.207/1	201104_5.0017.354/5	201104_5.0003.5/3
201110_2.0023.678/1	201104_5.0002.153/2	201104_5.0003.199
201110_2.0021.25/1	201110_2.0023.710	201104_5.0001.182
201110_2.0021.5/2	201104_5.0021.185/6	201104_5.0001.181
201110_2.0021.5/3	201104_5.0021.214/5	201104_5.0005.31/3
201110_2.0021.28	201104_5.0021.185/10	201104_5.0005.31/4
201110_2.0023.140	201104_5.0021.214/3	201104_5.0005.20
201110_2.0023.17/2	201104_5.0021.185/12	201104_5.0005.32
201110_2.0023.139	201104_5.0021.185/9	201104_5.0005.19/2
201110_2.0023.141	201104_5.0021.185/11	201110_2.0023.722
201110_2.0032.340	201104_5.0021.212/2	201104_5.0003.143/7

201104_5.0003.117/4	201110_2.0023.742	200204_2.0012.AR_1.738
201104_5.0009.400	201110_2.0023.733/1	200204_2.0012.AR_1.739
201104_5.0009.401	201110_2.0023.734/2	200204_2.0012.AR_4.742
201104_5.0009.57/7	201110_2.0023.735	200204_2.0012.AR_12.542/1
201104_5.0003.146	201110_2.0023.736	200204_2.0012.AR_12.542/2
201104_5.0009.57/4	201110_2.0023.726	200204_2.0036.AR_1.25
201104_5.0009.57/9	201110_2.0023.738/2	200204_2.0036.AR_1.54
201104_5.0009.60	200204_2.0012.AR_1.720	200204_2.0019.AR_1.40
201104_5.0009.72/5	200204_2.0012.AR_1.721	200204_2.0012.AR_4.798
201104_5.0009.57/8	200204_2.0036.AR_1.94	200204_2.0012.AR_12.582/1
201104_5.0003.156	200204_2.0012.AR_1.727	200204_2.0012.AR_4.799
201104_5.0003.147	200204_2.0036.AR_1.91	200204_2.0012.AR_4.800
201104_5.0003.155/2	200204_2.0036.AR_1.64	200204_2.0012.AR_4.790
201104_5.0009.77	200204_2.0036.AR_1.65	200204_2.0012.AR_4.801
201104_5.0009.72/12	200204_2.0036.AR_1.66	200204_2.0012.AR_6.802
201104_5.0009.72/11	200204_2.0036.AR_1.90	200204_2.0012.AR_8.812
201104_5.0023.6	200204_2.0036.AR_1.87	200204_2.0012.AR_8.813
201104_5.0023.7	200204_2.0036.AR_1.93	200204_2.0012.AR_6.792
201104_5.0023.159	200204_2.0036.AR_1.88	200204_2.0012.AR_6.803
201104_5.0023.146	200204_2.0036.AR_1.89	200204_2.0012.AR_6.804
201104_5.0009.439	200204_2.0012.AR_1.722	200204_2.0012.AR_6.805
201104_5.0012.143	200204_2.0036.AR_1.35	200204_2.0012.AR_6.806
201104_5.0012.145/1	200204_2.0036.AR_1.34	200204_2.0012.AR_8.815
201104_5.0012.141	200204_2.0036.AR_1.36	200204_2.0012.AR_8.816
201110_2.0023.818	200204_2.0036.AR_1.39	200204_2.0012.AR_6.807
201110_2.0023.817	200204_2.0036.AR_1.32	200204_2.0012.AR_5.767/2
201110_2.0023.816	200204_2.0036.AR_1.33	200204_2.0012.AR_5.912
201110_2.0023.812/2	200204_2.0036.AR_1.26	200204_2.0012.AR_5.769/1
201110_2.0023.820	200204_2.0036.AR_2.277/2	200209_5.0002.AR_1.127
201104_5.0004.264/3	200204_2.0036.AR_2.268/1	200209_5.0002.AR_1.124
201104_5.0004.264/4	200204_2.0036.AR_2.277/1	200204_2.0012.AR_5.769/2
201110_2.0023.811	200204_2.0036.AR_2.202	200204_2.0012.AR_5.770
201104_5.0004.317	200204_2.0019.AR_1.49	200209_5.0002.AR_1.175
201104_5.0004.240	200204_2.0019.AR_1.48	200209_5.0002.AR_1.91
201110_2.0023.799	200204_2.0012.AR_1.723	200209_5.0002.AR_1.90
201110_2.0023.800	200204_2.0012.AR_1.725/2	200209_5.0002.AR_1.88
201104_5.0015.64	200204_2.0012.AR_1.726	200209_5.0002.AR_1.170
201110_2.0023.732/2	200204_2.0036.AR_1.121	200209_5.0002.AR_1.92
201110_2.0023.723	200204_2.0012.AR_1.728	200204_2.0012.AR_5.777
201104_5.0025.11/1	200204_2.0012.AR_2.747	200204_2.0012.AR_5.776
201104_5.0025.12	200204_2.0012.AR_2.731	200204_2.0012.AR_5.913
201110_2.0023.788	200204_2.0019.AR_1.36	200204_2.0012.AR_5.771
201110_2.0023.763	200204_2.0012.AR_1.733/2	200209_5.0002.AR_1.89/2
201110_2.0023.756	200204_2.0012.AR_1.364	200209_5.0002.AR_1.89/3
201110_2.0023.731	200204_2.0019.AR_1.68	200204_2.0012.AR_5.915
201110_2.0023.728/1	200204_2.0012.AR_1.734/1	200204_2.0012.AR_5.774

200209_5.0002.AR_1.137	200204_2.0005.AR_1.58	200204_2.0012.AR_8.814
200204_2.0012.AR_5.775	200204_2.0005.AR_1.59	200204_2.0012.AR_8.824
200204_2.0012.AR_6.784	200204_2.0005.AR_1.60	200204_2.0012.AR_8.823
200204_2.0012.AR_6.785	200207_5.0053.AR_1.430	200204_2.0012.AR_8.825
200204_2.0012.AR_6.786	200207_5.0053.AR_1.9	200204_2.0012.AR_8.827
200204_2.0012.AR_5.778	200207_5.0053.AR_1.429	200204_2.0012.AR_8.817
200204_2.0012.AR_4.781/1	200207_5.0053.AR_2.17/2	200204_2.0012.AR_12.527/1
200204_2.0012.AR_4.589/1	200207_5.0053.AR_2.20/1	200204_2.0012.AR_7.818
200204_2.0012.AR_4.780/1	200207_5.0053.AR_2.21	200204_2.0012.AR_7.819
200204_2.0012.AR_4.780/2	200207_5.0053.AR_2.16/3	200204_2.0012.AR_7.820
200204_2.0012.AR_4.781/2	200204_2.0005.AR_1.43	200204_2.0012.AR_7.821
200204_2.0012.AR_4.773/2	200204_2.0005.AR_1.45	200204_2.0012.AR_8.822
200204_2.0012.AR_6.782	200204_2.0005.AR_1.47	200204_2.0012.AR_8.835
200204_2.0012.AR_6.783	200204_2.0005.AR_1.46	200204_2.0012.AR_8.834
200204_2.0012.AR_6.795	200204_2.0005.AR_1.44	200204_2.0012.AR_8.837
200204_2.0012.AR_12.588/5	200204_2.0005.AR_1.69	200204_2.0012.AR_8.826
200204_2.0012.AR_12.588/3	200204_2.0005.AR_1.49	200204_2.0012.AR_7.828
200204_2.0012.AR_4.791	200204_2.0005.AR_1.54	200204_2.0012.AR_7.829
200204_2.0012.AR_6.793	200204_2.0005.AR_1.51	200204_2.0012.AR_7.830
200204_2.0012.AR_6.794	200204_2.0005.AR_1.56	200204_2.0012.AR_9.842
200204_2.0012.AR_6.797	200204_2.0005.AR_1.53	200204_2.0012.AR_9.841
200204_2.0012.AR_2.751	200204_2.0005.AR_1.55	200204_2.0012.AR_7.831
200204_2.0012.AR_2.750	200204_2.0005.AR_1.52	200204_2.0012.AR_9.843
200204_2.0012.AR_2.753	200204_2.0005.AR_1.50	200204_2.0012.AR_7.832
200204_2.0012.AR_2.752	200207_5.0053.AR_2.13/1	200204_2.0012.AR_7.833
200204_2.0012.AR_12.322/11	200204_2.0005.AR_1.68	200204_2.0012.AR_10.847
200204_2.0012.AR_12.322/22	200204_2.0005.AR_1.61	200204_2.0012.AR_10.846
200204_2.0012.AR_2.757	200204_2.0005.AR_1.63	200204_2.0012.AR_8.836
200204_2.0012.AR_12.322/13	200204_2.0005.AR_1.65	200204_2.0012.AR_10.849
200204_2.0012.AR_12.322/19	200204_2.0005.AR_1.62	200204_2.0012.AR_9.893
200204_2.0012.AR_3.761/2	200204_2.0005.AR_1.64	200204_2.0012.AR_9.845
200204_2.0012.AR_3.763	200204_2.0005.AR_1.66	200204_2.0012.AR_9.844
200204_2.0028.35	200204_2.0005.AR_1.67	200204_2.0020.236
200204_2.0028.36	200204_2.0005.AR_1.86/2	200207_5.0053.AR_5.193
200207_5.0053.AR_1.1	200204_2.0005.AR_1.86/5	200204_2.0031.692
200204_2.0012.AR_3.764/2	200204_2.0019.AR_2.51	200204_2.0031.703
200204_2.0012.AR_3.765/2	200204_2.0012.AR_12.322/4	200204_2.0031.705
200207_5.0053.AR_1.3/2	200204_2.0012.AR_12.322/5	200204_2.0031.700
200204_2.0028.99/8	200204_2.0012.AR_12.322/3	200204_2.0031.704
200207_5.0053.AR_1.2	200204_2.0012.AR_12.322/1	200204_2.0020.196
200207_5.0053.AR_1.4	200204_2.0012.AR_12.322/6	200207_5.0053.AR_2.23/6
200207_5.0053.AR_1.3/1	200204_2.0012.AR_7.808	200207_5.0053.AR_2.27
200207_5.0053.AR_2.10/3	200204_2.0012.AR_12.511/1	200207_5.0053.AR_2.22/7
200207_5.0053.AR_2.11/2	200204_2.0012.AR_7.809	200207_5.0053.AR_3.416/2
200204_2.0005.AR_1.48	200204_2.0012.AR_7.810	200207_5.0053.AR_4.20/5
200204_2.0005.AR_1.57	200204_2.0012.AR_7.811	200207_5.0053.AR_3.131

200207_5.0053.AR_2.19	200204_2.0012.AR_11.876/6	200214_5.0036.AR_5.322
200207_5.0053.AR_2.18	200204_2.0012.AR_11.875/2	200214_5.0036.AR_6.334
200204_2.0005.AR_1.238/6	200204_2.0012.AR_11.876/3	200214_5.0036.AR_6.364
200207_5.0053.AR_2.28	200214_5.0036.AR_1.127	200214_5.0036.AR_3.239
200207_5.0053.AR_2.26	200204_2.0012.AR_11.877/2	200214_5.0036.AR_4.267
200207_5.0053.AR_3.135	200204_2.0012.AR_11.881	200214_5.0036.AR_4.239
200207_5.0053.AR_3.146	200204_2.0012.AR_11.882	200214_5.0024.AR_1.86
200207_5.0053.AR_3.145	200204_2.0012.AR_11.883/1	200214_5.0024.AR_1.44
200207_5.0053.AR_4.148	200204_2.0012.AR_11.889/1	200214_5.0036.AR_4.265
200207_5.0053.AR_5.189	200214_5.0042.AR_1.3	200214_5.0006.AR_2.202
200204_2.0020.210	200214_5.0042.AR_1.7	200214_5.0036.AR_4.279
200207_5.0053.AR_5.188	200214_5.0042.AR_1.1	200214_5.0036.AR_3.246
200204_2.0020.226	200214_5.0003.AR_1.703/1	200214_5.0036.AR_3.27
200207_5.0053.AR_5.187	200214_5.0003.AR_1.487/1	200214_5.0036.AR_3.36
200207_5.0053.AR_5.191	200204_2.0012.AR_11.884	200214_5.0036.AR_3.26/2
200207_5.0053.AR_5.186	200204_2.0012.AR_11.885/1	200214_5.0036.AR_3.27/2
200207_5.0053.AR_5.190	200204_2.0012.AR_11.886/5	200214_5.0036.AR_4.274
200207_5.0053.AR_4.153	200207_5.0051.AR_2.354	200214_5.0036.AR_3.29
200207_5.0053.AR_4.154	200207_5.0051.AR_2.355	200214_5.0036.AR_3.34
200207_5.0053.AR_4.149	200207_5.0051.AR_2.357	200214_5.0036.AR_3.35
200207_5.0053.AR_4.159	200204_2.0012.AR_11.887	200214_5.0036.AR_4.283/2
200207_5.0053.AR_4.158	200204_2.0012.AR_11.888	200214_5.0036.AR_4.283/1
200207_5.0053.AR_7.216	200214_5.0036.AR_1.101	200214_5.0036.AR_3.38
200207_5.0053.AR_7.215	200214_5.0036.AR_1.114	200214_5.0036.AR_5.297
200207_5.0053.AR_4.183/2	200204_2.0012.AR_11.889/2	200214_5.0036.AR_5.296
200207_5.0053.AR_7.212/14	200204_2.0012.AR_11.890	200207_5.0042.AR_2.147
200207_5.0053.AR_4.184	200214_5.0036.AR_1.98	200207_5.0042.AR_2.152
200207_5.0053.AR_6.202	200214_5.0036.AR_1.102	200207_5.0042.AR_1.888/2
200204_2.0012.AR_9.852	200214_5.0036.AR_1.100	200207_5.0042.AR_1.903/2
200204_2.0012.AR_9.853/2	200214_5.0042.AR_2.75	200207_5.0042.AR_4.166
200204_2.0012.AR_9.855	200214_5.0042.AR_2.92	200207_5.0042.AR_4.157
200204_2.0012.AR_9.854/1	200214_5.0036.AR_1.96/1	200207_5.0042.AR_4.167
200204_2.0012.AR_9.916	200207_5.0051.AR_1.214	200207_5.0023.AR_1.6/1
200204_2.0024.AR_1.156	200207_5.0051.AR_1.209	200207_5.0023.AR_1.5/2
200204_2.0012.AR_9.862	200207_5.0051.AR_1.208	200207_5.0042.AR_4.179
200204_2.0012.AR_9.863	200214_5.0036.AR_3.233	200207_5.0023.AR_1.67/9
200204_2.0012.AR_9.864/1	200214_5.0036.AR_2.226	200207_5.0023.AR_1.32/2
200204_2.0012.AR_9.865/4	200207_5.0053.AR_8.227	200207_5.0023.AR_1.37/3
200204_2.0012.AR_11.872	200214_5.0036.AR_3.234	200207_5.0042.AR_3.127/1
200204_2.0012.AR_11.879/1	200214_5.0036.AR_6.371	200207_5.0042.AR_5.128
200204_2.0012.AR_11.873	200214_5.0036.AR_5.309	200207_5.0042.AR_5.129
200204_2.0012.AR_11.878	200214_5.0036.AR_5.308	200207_5.0042.AR_5.131
200204_2.0012.AR_11.880	200214_5.0036.AR_5.318	200207_5.0042.AR_5.130
200204_2.0012.AR_11.874	200214_5.0036.AR_6.359	200207_5.0042.AR_5.132/1
200204_2.0012.AR_11.875/1	200214_5.0036.AR_6.331	200207_5.0042.AR_3.134/2
200204_2.0012.AR_11.876/7	200214_5.0036.AR_6.329	200207_5.0042.AR_5.139

---

200207_5.0042.AR_3.114/1	200204_2.0013.885	200204_2.0013.333/1
200207_5.0042.AR_3.115/2	200204_2.0013.348	200204_2.0013.332
200204_2.0026.AR_2.269/1	200204_2.0013.344	200204_2.0013.330
200204_2.0034.3	200204_2.0013.329/1	200204_2.0013.115
200204_2.0039.613	200204_2.0013.359	200204_2.0013.342/1
200204_2.0039.593	200204_2.0013.354	200204_2.0013.341/3
200204_2.0039.633	200204_2.0013.343/3	200204_2.0013.339/1
200204_2.0039.632	200204_2.0013.193	200204_2.0013.340/1
200204_2.0039.631	200204_2.0013.119	200204_2.0013.51/2
200204_2.0039.609	200204_2.0013.118	200204_2.0013.341/2
200204_2.0039.629	200204_2.0013.361/3	200204_2.0013.34/1
200204_2.0039.575	200204_2.0013.889	200204_2.0013.51/1
200204_2.0039.572	200204_2.0013.888	200204_2.0013.833
200204_2.0039.568	200204_2.0013.887	200204_2.0013.825
200204_2.0039.564	200204_2.0013.875	200204_2.0013.824/1
200204_2.0039.563	200204_2.0039.547	200204_2.0013.845
200204_2.0039.559	200204_2.0039.546	200204_2.0013.839/1
200204_2.0013.905	200204_2.0039.544	200204_2.0013.766
200204_2.0013.904	200204_2.0039.554	200204_2.0013.784
200204_2.0021.295	200204_2.0039.553	200204_2.0013.802/2
200204_2.0013.903/1	200204_2.0039.550	200204_2.0013.764/3
201104_5.0023.107	200204_2.0039.548	200204_2.0013.763/2
200204_2.0039.592	200204_2.0039.641	200204_2.0013.772
200204_2.0039.588	200204_2.0039.555	200204_2.0013.775
200204_2.0011.42	200204_2.0013.844	200204_2.0013.774
200204_2.0039.585	200204_2.0013.824/7	200204_2.0013.771
200204_2.0039.586	200204_2.0013.824/6	200204_2.0013.769
200204_2.0013.895	200204_2.0013.817	200204_2.0013.767
200204_2.0021.127/1	200204_2.0013.822	200204_2.0033.661/1
200204_2.0021.127/6	200204_2.0013.816	200204_2.0033.682/1
200204_2.0021.186/1	200204_2.0013.322	200204_2.0008.1141
200204_2.0021.252	200204_2.0013.821	200204_2.0008.1144/1
200204_2.0013.915/2	200204_2.0013.820	200204_2.0008.1085/2
200204_2.0013.914	200204_2.0013.324	200204_2.0008.1468
200204_2.0013.908	200204_2.0013.323/1	200204_2.0008.1467
200204_2.0013.907	200204_2.0013.827	200204_2.0008.1470
200204_2.0013.901/1	200204_2.0013.333/4	200207_5.0051.AR_3.228/1
200204_2.0013.913	200204_2.0013.333/2	201102_2.0012.1019/5
200204_2.0013.906	200204_2.0013.333/3	201110_2.0006.138/1
200204_2.0013.900/1	200204_2.0013.323/3	201110_2.0023.703
200204_2.0013.899/1	200204_2.0013.319	201104_5.0012.142
200204_2.0013.900/2	200204_2.0013.320/1	200209_4.0281.AR_18.2/9
200204_2.0013.899/2	200204_2.0013.335	200209_4.0281.AR_29.1392/4
200204_2.0013.892	200204_2.0013.334	200209_4.0281.AR_18.9
200204_2.0013.893	200204_2.0013.340/2	200209_4.0281.AR_30.1522/10
200204_2.0013.886	200204_2.0013.331	200202_5.0003.AR_2.153

200202_5.0015.AR_13.179	201102_2.0021.225	201104_5.0025.14
201102_2.0012.628	201101_5.0033.306	201104_5.0024.150
201102_2.0012.764	200202_5.0015.AR_3.39	200204_2.0021.80/1
200202_5.0015.AR_14.302	201101_5.0033.295	200207_5.0023.AR_1.6/3
200202_4.0044.AR_15.246/1	201102_2.0012.588/2	201110_2.0006.183
200203_2.0002.AR_1.11	200202_5.0009.AR_15.1056	200207_5.0053.AR_7.216
200202_5.0009.AR_15.215	201102_2.0012.447	201110_2.0023.501
200203_2.0002.AR_2.96/2	201102_2.0012.344	201110_2.0029.476
200202_5.0015.AR_18.257	200802_2.0013.216	200209_5.0011.95/8
200203_2.0002.AR_2.92	201102_2.0012.551	201110_2.0006.185
200202_5.0015.AR_2.13	201102_2.0002.86	200207_5.0049.AR_1.213
200202_4.0044.AR_18.1431	200202_5.0015.AR_2.29/8	200204_2.0013.763/1
200203_2.0002.AR_1.96/3	200202_5.0014.AR_1.73	201110_2.0023.707/3
200202_5.0005.AR_1.115	200202_4.0044.AR_18.1559	200204_2.0025.503/6
200202_5.0019.AR_1.46/2	201102_2.0012.776	201110_2.0029.467
201102_2.0012.766	201102_2.0026.419	201110_2.0029.315
201102_2.0012.350/2	200202_5.0015.AR_16.231	200209_5.0011.AR_11.383/1
201101_5.0033.215/1	200202_5.0003.AR_12.270	201110_2.0006.145
201102_2.0012.454	201102_2.0002.89/3	201110_2.0029.189/1
200202_5.0015.AR_13.181	200202_5.0003.AR_9.167	200209_5.0011.AR_14.504/1
200202_5.0009.AR_14.242	200202_4.0044.AR_13.202/12	200204_2.0008.1561
201102_2.0012.535	200202_5.0003.AR_5.240	201104_5.0012.182/3
201102_2.0002.104/1	200202_5.0017.AR_1.30	200209_5.0011.AR_11.383/2
201101_5.0033.218/1	200202_5.0015.AR_15.254	200204_2.0020.142
200804_5.0007.20	201101_5.0033.7	200204_2.0013.121
200203_2.0002.AR_1.8	200802_2.0013.217	201110_2.0006.203
201101_5.0033.15	200203_2.0002.AR_2.19	200204_2.0025.502/1
200202_5.0009.AR_2.39/1	201102_2.0002.88/1	201104_5.0024.151
200802_2.0013.215	201102_2.0012.673/1	201110_2.0006.259
200202_5.0015.AR_2.303	200202_5.0006.AR_1.99	201110_2.0006.209
201101_5.0033.291	201102_2.0012.645/2	200207_5.0053.AR_7.213
200202_5.0003.AR_2.152	201102_2.0012.685/2	201110_2.0029.517
201101_5.0033.219/1	200802_2.0013.220	200207_5.0053.AR_3.377
201102_2.0002.98/90	201102_2.0012.532	201110_2.0014.96
200802_2.0013.219	201102_2.0012.690/1	200207_5.0053.AR_7.226
200202_5.0009.AR_9.69/1	200202_5.0015.AR_13.180	201110_2.0006.143/1
200202_5.0019.AR_1.46/4	200203_2.0002.AR_1.10	200204_2.0018.292/4
201102_2.0012.522	200202_5.0003.AR_17.50/3	200204_2.0019.AR_1.40
201102_2.0012.446	201104_5.0003.146	200204_2.0026.AR_2.316/1
200802_2.0013.218	200204_2.0013.115	200204_2.0013.902/2
201101_5.0033.287	200204_2.0013.40	200204_2.0008.1481
201102_2.0012.534	200204_2.0001.354/3	200204_2.0012.AR_10.856
200202_5.0006.AR_1.30/2	200207_5.0023.AR_1.6/1	201110_2.0029.291/1
201102_2.0012.343	201110_2.0029.528/1	200204_2.0008.1557
200202_5.0015.AR_17.236	200207_5.0053.AR_1.453	201110_2.0028.132
201102_2.0012.689/1	200204_2.0012.AR_12.502	201104_5.0012.182/1



200207_5.0053.AR_3.378	200214_5.0036.AR_6.359	200214_5.0036.AR_3.244
200207_5.0042.AR_5.121	201110_2.0029.56	200204_2.0034.221
201110_2.0006.140	201104_5.0003.155/2	200204_2.0013.802/2
201104_5.0012.146	200207_5.0042.AR_4.960/3	200204_2.0025.628/1
200204_2.0028.186	201110_2.0006.211	200204_2.0016.469/4
200204_2.0013.342/1	200204_2.0013.34/1	200204_2.0003.AR_3.325/2
201104_5.0024.25/4	200209_5.0011.AR_14.479/1	200213_5.0011.536
201104_5.0012.193/2	200204_2.0031.499	200213_5.0012.24
200204_2.0012.AR_11.886/2	200214_5.0036.AR_1.95/3	200213_5.0002.105/2
200214_5.0036.AR_1.95/5	200204_2.0013.117	200213_5.0002.109/1
200207_5.0049.AR_2.96/2	201110_2.0023.246	200213_5.0002.54
200204_2.0013.769	201110_2.0006.188	200209_5.0010.104/1
200204_2.0003.AR_3.324/1	200204_2.0019.AR_1.52	200204_2.0039.329
200207_5.0053.AR_7.212/14	201110_2.0023.106	200204_2.0039.353
200207_5.0049.AR_1.293	200209_5.0011.77/1	200204_2.0039.403
201110_2.0028.123/1	201110_2.0014.247	201108_5.0026.1270/1
200204_2.0031.690	200204_2.0008.1732/4	200214_5.0024.AR_1.65
200204_2.0033.659	201110_2.0006.48	201108_5.0026.1299
201104_5.0024.7/2	200214_5.0036.AR_1.62/3	201108_5.0026.1279
200204_2.0021.292	201104_5.0012.145/1	200207_5.0051.AR_3.476/1
201110_2.0023.257	201110_2.0029.368	200209_5.0010.20/2
200204_2.0006.193	200204_2.0008.1728/2	200209_5.0007.AR_4.187
201110_2.0029.457	200207_5.0053.AR_4.229/1	200214_5.0047.AR_1.46
200204_2.0012.AR_11.886/5	201110_2.0023.728/2	200209_5.0002.AR_1.130/2
201110_2.0029.44/1	201110_2.0006.261	201108_5.0026.12/1
200204_2.0026.AR_2.322	200204_2.0008.1155	201108_5.0026.1211
200204_2.0012.AR_5.707	201104_5.0024.24/1	200209_5.0005.AR_9.260/2
201110_2.0006.143/2	200204_2.0012.AR_4.589/1	201108_5.0026.1206
200204_2.0012.AR_4.773/3	200204_2.0012.AR_10.894	200214_5.0024.AR_1.8
201110_2.0023.258	201110_2.0029.297/1	200214_5.0047.AR_2.256
200204_2.0012.AR_9.916	201110_2.0023.727/2	200209_5.0014.AR_1.149
200204_2.0003.AR_3.326/1	201104_5.0009.72/15	201108_5.0049.420
201104_5.0007.21/2	201110_2.0029.415/1	200209_5.0007.AR_3.133
200204_2.0021.182	200207_5.0053.AR_3.336/1	200209_5.0002.AR_1.136
201104_5.0012.145/2	200204_2.0008.1478/1	200209_5.0010.81
201110_2.0006.139	200204_2.0019.AR_2.75	200204_2.0005.AR_1.155
201104_5.0003.104	201110_2.0023.276	200207_5.0051.AR_1.119
201104_5.0009.72/13	200204_2.0012.AR_4.743	200207_5.0051.AR_1.121/1
200204_2.0033.152	200204_2.0003.AR_3.2007/2	200214_5.0047.AR_1.60
200207_5.0053.AR_3.412	200204_2.0013.763/3	201108_5.0049.335/1
200207_5.0053.AR_4.185	201110_2.0014.244	200209_5.0007.AR_3.149
200214_5.0036.AR_1.102	200204_2.0021.189	201108_5.0026.1278/1
201110_2.0006.260	201110_2.0006.233	200209_5.0002.AR_1.130/1
200204_2.0031.253	200204_2.0008.1144/2	200209_5.0014.AR_1.27
201104_5.0012.26	200204_2.0013.330	201108_5.0026.1271/1
200204_2.0012.AR_10.866/2	200204_2.0012.AR_12.582/1	200209_5.0005.AR_12.315/2

200204_2.0036.AR_1.24/1	200209_5.0006.AR_8.1796	200202_5.0003.AR_2.140
201108_5.0026.1292/2	200204_2.0005.AR_1.131	200202_5.0003.AR_2.143
200209_5.0003.AR_11.213	200214_5.0024.AR_1.82	200202_5.0003.AR_3.132
201108_5.0026.523	200209_5.0002.AR_1.120	200202_5.0003.AR_3.131
201108_5.0026.1494	200209_5.0007.AR_3.150	200202_5.0003.AR_2.147
201108_5.0026.1180	200207_5.0051.AR_1.208	200202_5.0003.AR_2.146
201108_5.0026.1173	201108_5.0026.1292/1	200202_5.0003.AR_3.134
200204_2.0036.AR_1.4	200209_5.0005.AR_12.311/2	200202_5.0003.AR_2.149
200209_5.0005.AR_12.316/1	200207_5.0051.AR_2.523/1	200202_5.0003.AR_3.136
201108_5.0026.896	201108_5.0007.533/1	200202_5.0003.AR_17.106
201108_5.0026.521/1	200214_5.0047.AR_2.255/3	200202_5.0003.AR_17.107
200207_5.0051.AR_3.474	200209_5.0014.AR_1.28/1	200202_5.0003.AR_3.133
200204_2.0005.AR_1.238/6	201108_5.0026.961	200202_5.0003.AR_10.309
200209_5.0005.AR_12.310/1	201108_5.0026.797	200202_5.0003.AR_10.305
201108_5.0026.1267/1	201108_5.0007.26	200202_5.0003.AR_10.308
200207_5.0051.AR_1.214	200209_5.0005.AR_2.37	200202_5.0003.AR_10.304
201108_5.0026.1144	200214_5.0024.AR_1.3	200202_5.0003.AR_10.307
200209_5.0013.AR_1.57	200214_5.0006.AR_2.202	200202_5.0003.AR_10.303
200204_2.0005.AR_1.237	200805_2.0013.140	200202_5.0003.AR_10.306
201108_5.0026.1280/1	200213_5.0007.AR_5.625/6	200202_5.0003.AR_10.302
201108_5.0026.1273/1	200213_5.0007.AR_5.627	200202_5.0003.AR_11.296
200209_5.0002.AR_1.121	200213_5.0007.AR_5.631	200202_5.0003.AR_11.295
200207_5.0051.AR_1.123/1	200213_5.0007.AR_9.668/1	200202_5.0003.AR_12.272
201108_5.0049.392	200213_5.0007.AR_9.668/2	200202_5.0003.AR_12.271
200214_5.0047.AR_1.17	200213_5.0007.AR_9.675/1	200202_4.0044.AR_13.205
200209_5.0010.22	200213_5.0007.AR_9.675/2	200202_4.0044.AR_13.206/2
200207_5.0051.AR_2.173/2	201101_5.0033.214/1	200202_5.0003.AR_14.311
200214_5.0024.AR_1.5	200202_5.0015.AR_6.148	200202_5.0003.AR_14.310
201108_5.0007.151	201108_5.0026.803	200202_4.0044.AR_13.213
200204_2.0036.AR_1.25	201108_5.0026.525	200202_4.0044.AR_13.214/1
201108_5.0007.34	201102_2.0026.395	200202_4.0044.AR_13.215/1
200209_5.0007.AR_1.74	201102_2.0012.591	200202_5.0003.AR_14.315
201108_5.0026.1291/1	201102_2.0012.346	200202_4.0044.AR_15.1586
201108_5.0026.615	201101_5.0033.276	200202_4.0044.AR_15.231/9
201108_5.0026.1151/1	201102_2.0012.286	200202_4.0044.AR_15.232/1
200209_5.0010.100	201102_2.0012.679	200202_4.0044.AR_15.239/9
201108_5.0026.39/2	201101_5.0033.1/2	200202_4.0044.AR_15.240/3
201108_5.0026.1178	201101_5.0033.321	200202_4.0044.AR_15.241/1
200207_5.0051.AR_3.493	201102_2.0012.330	200202_4.0044.AR_15.240/1
200207_5.0051.AR_2.176/3	201102_2.0012.680/1	200202_4.0044.AR_22.8
200214_5.0042.AR_2.76	201102_2.0012.760/2	200202_5.0007.AR_1.142
201108_5.0026.1214	200203_2.0008.AR_16.220	200202_5.0019.AR_1.46/1
200209_5.0007.AR_1.69	201102_2.0002.81/3	200202_4.0044.AR_22.5/2
201108_5.0039.67	200202_5.0015.AR_18.105	200202_5.0019.AR_1.27
200214_5.0042.AR_2.75	200213_5.0007.AR_6.634/2	200202_5.0004.AR_1.134
200207_5.0051.AR_3.495	200214_5.0036.AR_6.335	200202_5.0004.AR_1.7/8

---

200202_5.0004.AR_1.133/2	201101_5.0033.322	201102_2.0002.96/1
201101_5.0033.262	201101_5.0033.317	201107_2.0014.84
201101_5.0033.222/1	201101_5.0033.324	201102_2.0002.101/1
201101_5.0033.265	201101_5.0002.72	201102_2.0002.106/2
201101_5.0033.264	201101_5.0033.323	201102_2.0002.97/88
201101_5.0033.269	201101_5.0033.330	201107_2.0014.267
201101_5.0033.270	201101_5.0033.329	201107_2.0014.253
201101_5.0033.275	201101_5.0033.328	201107_2.0014.238
201101_5.0033.266	201101_5.0033.327	201107_2.0014.259
201101_5.0033.271	201107_2.0020.199/2	201107_2.0014.255
201101_5.0033.277	201101_5.0033.335	201107_2.0014.257
201101_5.0033.283	201101_5.0033.333	201107_2.0014.261
201101_5.0033.289	201102_2.0002.80	201107_2.0014.250
201101_5.0033.278	201102_2.0002.79	201107_2.0014.240
201101_5.0033.267	201102_2.0002.78	201107_2.0014.263
201101_5.0033.284	201102_2.0002.83	201107_2.0014.265
201101_5.0033.290	201102_2.0002.77	201107_2.0014.164
201101_5.0033.296	201102_2.0002.76	201102_2.0002.99/91
201101_5.0033.279	201102_2.0002.81/1	201102_2.0027.74/1
201101_5.0033.280	201102_2.0002.81/2	201107_2.0014.231
201101_5.0033.285	201102_2.0002.82	201102_2.0027.77
201101_5.0033.286	201102_2.0002.84	201107_2.0014.196
201101_5.0033.307	201102_2.0002.90/1	201107_2.0014.187
201101_5.0033.292	201102_2.0002.89/2	201107_2.0014.185
201101_5.0033.308	201102_2.0002.88/3	201102_2.0027.44/2
201101_5.0033.272	201102_2.0002.87/1	201102_2.0027.51
201101_5.0033.6	201102_2.0002.91	201102_2.0027.52
201101_5.0033.5	201107_2.0014.1	201102_2.0027.50
201101_5.0033.312	201102_2.0002.92/1	201102_2.0027.49
201101_5.0033.293	201102_2.0002.93/1	201102_2.0012.553
201101_5.0033.282	201102_2.0002.94/1	201102_2.0012.554
201101_5.0033.316	201107_2.0014.2	201102_2.0027.58
201101_5.0033.288	201107_2.0014.3	201102_2.0027.59
201101_5.0033.315	201107_2.0014.7	201102_2.0012.558
201101_5.0033.294	201107_2.0014.6	201102_2.0012.556
201101_5.0033.314	201107_2.0014.12	201102_2.0012.564
201101_5.0033.310	201107_2.0014.17	201102_2.0012.565
201101_5.0033.320	201107_2.0014.19	201102_2.0012.561/1
201101_5.0033.263	201107_2.0014.10	201102_2.0012.560
201101_5.0033.313	201102_2.0002.103/1	201102_2.0012.540
201101_5.0033.318	201102_2.0002.102/1	201102_2.0012.530
201101_5.0033.268	201102_2.0002.105/1	201102_2.0012.568
201101_5.0033.273	201102_2.0002.95/1	201102_2.0012.531
201101_5.0033.274	201107_2.0014.29	201102_2.0012.785/1
201101_5.0010.127	201102_2.0002.96/2	201108_5.0009.170
201101_5.0033.319	201107_2.0014.76	201102_2.0012.503/2

201102_2.0012.651/1	201102_2.0012.503/1	201102_2.0012.670
201102_2.0012.448/2	201102_2.0012.475	201102_2.0012.669
201102_2.0012.647/2	201102_2.0012.473	201102_2.0026.326
201102_2.0012.667	201102_2.0012.476	201102_2.0012.681/1
201102_2.0012.656	201102_2.0012.474	201102_2.0012.677
201102_2.0012.752	201102_2.0012.472	201102_2.0012.687/2
201102_2.0012.751	201102_2.0012.468	201102_2.0012.687/3
201102_2.0012.749	201102_2.0012.426	201102_2.0012.687/4
201102_2.0012.757/2	201102_2.0012.542	201102_2.0012.686/2
201102_2.0012.763/1	201102_2.0012.424/1	201102_2.0012.686/3
201102_2.0012.767	201102_2.0012.348/1	201102_2.0012.686/1
201108_5.0001.73	201102_2.0012.350/1	201102_2.0012.685/1
201102_2.0012.768	201102_2.0012.478	201102_2.0012.691
201102_2.0012.775	201102_2.0012.455/1	201102_2.0012.685/3
201102_2.0012.769	201102_2.0012.449	201102_2.0012.684/1
201102_2.0012.770	201102_2.0012.451	201102_2.0012.684/2
201108_5.0001.88	201102_2.0012.349/1	201102_2.0012.683/2
201102_2.0012.269/1	201102_2.0012.407	201102_2.0012.688/2
201102_2.0012.266	201102_2.0012.502	201102_2.0012.688/4
201102_2.0012.269/2	201102_2.0012.643/1	201102_2.0012.688/5
201102_2.0012.268	201102_2.0012.643/2	200202_5.0015.AR_1.6
201102_2.0012.271	201102_2.0026.387	200202_5.0015.AR_2.10
201102_2.0012.267	201102_2.0012.587	201108_5.0039.66
201102_2.0012.783	201102_2.0012.586	200202_5.0015.AR_2.14
201102_2.0012.272	201102_2.0012.351	201108_5.0049.268
201102_2.0027.1	201102_2.0012.585	201108_5.0049.270/2
201102_2.0012.274	201102_2.0012.659/1	200202_5.0015.AR_2.29/2
201102_2.0012.442	201102_2.0012.646/1	200202_5.0015.AR_2.21
201102_2.0012.340	201102_2.0012.645/1	200202_5.0015.AR_2.19
201102_2.0012.333	201102_2.0012.590	200202_5.0015.AR_1.3
201102_2.0012.331	201102_2.0012.680/2	200202_5.0015.AR_1.1
201102_2.0012.336	201102_2.0012.594/1	200202_5.0015.AR_2.16
201102_2.0012.332	201102_2.0012.593	200202_5.0015.AR_2.15
201102_2.0012.334	201102_2.0012.672	200202_5.0015.AR_3.38
201102_2.0012.335	201102_2.0012.671/2	201108_5.0049.407
201102_2.0012.417	201102_2.0026.411	200202_5.0015.AR_3.32
201102_2.0012.415	201102_2.0026.404	201108_5.0049.406
201102_2.0012.327	201102_2.0026.374	201108_5.0049.404
201102_2.0012.341	201102_2.0026.377	200202_5.0015.AR_3.31
201102_2.0012.328	201102_2.0026.380	200202_5.0015.AR_2.23
201102_2.0012.294/5	201102_2.0026.378	200202_5.0015.AR_2.22
201102_2.0012.322	201102_2.0026.379	201108_5.0026.613
201102_2.0012.345	201102_2.0026.375	201108_5.0026.614/2
201102_2.0012.100	201102_2.0026.376	200202_5.0015.AR_3.44
201102_2.0012.98	201102_2.0012.592	201108_5.0026.799
201102_2.0012.448/1	201102_2.0012.671/1	201108_5.0026.616

200202_5.0015.AR_3.43	200202_5.0015.AR_8.110	200202_5.0015.AR_12.177
201108_5.0026.614/1	200202_5.0015.AR_9.100	200202_5.0015.AR_12.172
201108_5.0026.605	200202_5.0015.AR_9.99/2	200202_5.0015.AR_12.173
201108_5.0026.606	200202_5.0015.AR_2.29/5	200202_5.0015.AR_12.168
200202_5.0015.AR_3.42	200202_5.0015.AR_11.201	200202_5.0015.AR_12.169
200202_5.0015.AR_3.41	200202_5.0015.AR_4.79	200202_5.0015.AR_12.167
200202_5.0015.AR_3.40	200202_5.0015.AR_5.64	200202_5.0015.AR_12.166
200202_5.0015.AR_4.73	200202_5.0015.AR_5.60/5	200202_5.0017.AR_1.14
200202_5.0015.AR_1.2	200202_4.0044.AR_5.477	200202_5.0017.AR_1.13
200202_5.0015.AR_1.9	200202_4.0044.AR_23.1594	200202_5.0015.AR_13.190
201108_5.0049.13	200202_5.0015.AR_4.89	200202_5.0015.AR_11.209
201108_5.0049.155	200202_5.0015.AR_4.90	200202_5.0015.AR_13.187
200202_5.0015.AR_10.223	200202_5.0015.AR_4.88	200202_5.0015.AR_13.186
200202_5.0015.AR_10.229	200202_5.0015.AR_4.84	200202_5.0015.AR_13.185
200202_5.0015.AR_10.224	200202_5.0015.AR_5.67	200202_5.0015.AR_13.182
200202_5.0015.AR_3.54	200202_5.0015.AR_5.66	200202_5.0015.AR_13.183
201108_5.0026.848	200202_5.0015.AR_4.94	200202_5.0017.AR_1.40
200202_5.0015.AR_3.53	200202_5.0015.AR_10.228	200202_5.0017.AR_1.38
200202_5.0015.AR_3.50	200209_5.0005.AR_1.7	200202_5.0015.AR_13.200
200202_5.0015.AR_3.49	200202_5.0015.AR_14.294	200202_5.0015.AR_13.198
200202_5.0015.AR_3.48	200202_5.0015.AR_10.227	200202_5.0015.AR_13.199
200202_5.0015.AR_3.46	200202_5.0015.AR_11.216	200202_5.0015.AR_13.196
200202_5.0015.AR_6.138	200202_5.0015.AR_11.215	200202_5.0015.AR_13.192
201108_5.0026.853	200202_5.0015.AR_11.214	200202_5.0015.AR_13.191
201108_5.0026.854	200202_5.0015.AR_11.213	200202_5.0015.AR_16.232
200202_5.0015.AR_3.137	200202_5.0015.AR_14.293	200202_5.0015.AR_17.235
200202_5.0015.AR_7.118	200202_5.0015.AR_14.292	200202_5.0015.AR_16.234
200202_5.0015.AR_18.47	200202_5.0015.AR_14.291	200213_5.0002.53
200202_5.0015.AR_7.115	200202_5.0015.AR_15.280	200213_5.0002.56
200202_5.0015.AR_6.142	200202_5.0015.AR_15.278	200213_5.0002.55/1
200202_5.0015.AR_6.141	200202_5.0015.AR_13.197	200202_5.0015.AR_17.249
200202_5.0015.AR_6.140	200202_5.0015.AR_15.258	200202_5.0021.AR_1.125
200202_5.0015.AR_6.144	200202_5.0015.AR_18.259	200202_5.0021.AR_1.126
200202_5.0015.AR_6.149	200202_5.0015.AR_18.255	200202_5.0021.AR_1.121
200202_5.0015.AR_8.108	200202_5.0015.AR_17.246	200213_5.0002.105/1
200202_5.0015.AR_4.93	200202_5.0015.AR_14.297	200213_5.0002.106
200202_4.0044.AR_17.1198	200202_5.0015.AR_14.296	200213_5.0002.110/1
200202_4.0044.AR_17.1574	200202_5.0015.AR_18.33	201102_2.0012.718
200202_4.0044.AR_17.1195	200202_5.0015.AR_18.277	201102_2.0012.694
200202_4.0044.AR_9.1588	200202_5.0015.AR_15.281	201102_2.0012.693
200202_4.0044.AR_9.105/11	200202_5.0015.AR_17.250	201102_2.0012.723
200202_4.0044.AR_12.1072	200202_5.0015.AR_15.285	201102_2.0012.722
200202_4.0044.AR_9.106/4	200202_5.0015.AR_17.253	201102_2.0012.699
200202_5.0015.AR_8.111	200202_5.0015.AR_12.162	201102_2.0012.712
200202_4.0044.AR_18.1434	200202_5.0015.AR_12.161	201102_2.0014.284
200202_4.0044.AR_18.1433	200202_5.0015.AR_12.160	201102_2.0012.706

201102_2.0012.729	200202_5.0003.AR_2.148	200202_5.0003.AR_11.341/3
201102_2.0012.734	200202_5.0003.AR_7.193	200202_5.0003.AR_9.176
201102_2.0012.728	200202_5.0003.AR_8.182	200202_5.0003.AR_9.168/2
201102_2.0012.733	200202_5.0003.AR_7.199	200202_5.0003.AR_12.257
201102_2.0012.695	200202_5.0003.AR_8.186	200204_2.0012.AR_5.670
201102_2.0012.727	200202_5.0003.AR_7.206	200204_2.0012.AR_5.673
201102_2.0012.739	200202_5.0003.AR_5.251	200209_5.0010.3
201102_2.0012.744	200202_5.0003.AR_7.203	200209_5.0010.20/1
201102_2.0012.732	200202_5.0003.AR_8.190	200209_5.0010.18
201102_2.0012.738	200202_5.0003.AR_10.299	200209_5.0007.AR_3.154
201102_2.0012.697	200202_5.0003.AR_10.298	200209_5.0007.AR_3.152
201102_2.0012.702	200202_5.0003.AR_10.297	200209_5.0010.20/3
201102_2.0012.703	200202_5.0003.AR_10.301	200209_5.0010.21/2
201102_2.0012.709	200202_5.0003.AR_1.164	200209_5.0010.15
200202_5.0003.AR_1.156	200202_5.0003.AR_1.163	200209_5.0010.14
201102_2.0012.745	200202_5.0003.AR_1.162	200209_5.0010.2
201102_2.0012.743	200202_5.0003.AR_6.210	200209_5.0010.21/1
201102_2.0012.698	200202_5.0003.AR_6.209	200209_5.0010.33
201102_2.0012.710	200202_5.0003.AR_6.208	200209_5.0010.32
200202_5.0003.AR_1.158	200202_5.0003.AR_6.207	200209_5.0010.39
200202_5.0003.AR_1.157	200202_5.0003.AR_5.234	200209_5.0010.31/1
200202_5.0003.AR_1.155	200202_5.0003.AR_5.233	200209_5.0010.8
200202_5.0003.AR_1.154	200202_5.0003.AR_5.232	200209_5.0010.1
200202_5.0003.AR_2.139	200202_5.0003.AR_5.230	200209_5.0010.41
200202_5.0003.AR_2.138	200202_5.0003.AR_6.220	200209_5.0010.48
200202_5.0003.AR_2.137	200202_5.0003.AR_6.218	200209_5.0010.40
200202_5.0005.AR_1.101	200202_5.0003.AR_6.216	200209_5.0010.47
200202_5.0003.AR_3.128	200202_5.0003.AR_6.214	200209_5.0010.38
200202_5.0003.AR_1.161	200202_5.0003.AR_5.244	200209_5.0010.45
200202_5.0003.AR_1.160	200202_5.0003.AR_5.241	200209_5.0010.44
200202_5.0003.AR_2.142	200202_5.0003.AR_9.166	200209_5.0010.52
200202_5.0003.AR_2.141	200202_5.0003.AR_3.135	200209_5.0010.61
200202_5.0003.AR_3.130	200202_5.0003.AR_4.126	200209_5.0010.62
200202_5.0003.AR_6.227	200202_5.0003.AR_8.181	200209_5.0010.60
200202_5.0003.AR_6.226	200202_5.0003.AR_8.180	200209_5.0010.10
200202_5.0003.AR_6.225	200202_5.0003.AR_9.172	200209_5.0010.59
200202_5.0003.AR_6.215	200202_5.0003.AR_9.171	200209_5.0010.7
200202_5.0003.AR_6.224	200202_5.0003.AR_9.170	200209_5.0010.51
200202_5.0003.AR_6.213	200202_5.0003.AR_8.185	200209_5.0010.49
200202_5.0003.AR_6.223	200202_5.0003.AR_8.184	200209_5.0010.42
200202_5.0003.AR_6.212	200202_5.0003.AR_9.175	200209_5.0010.50
200202_5.0003.AR_2.151	200202_5.0003.AR_9.174	200209_5.0010.58
200202_5.0003.AR_2.150	200202_5.0003.AR_9.173	200209_5.0010.57
200202_5.0003.AR_17.110	200202_5.0003.AR_9.179	200209_5.0010.71
200202_5.0003.AR_17.6000	200202_5.0003.AR_9.178	200209_5.0010.74
200202_5.0003.AR_17.109	200202_5.0003.AR_12.259	200209_5.0010.80

200209_5.0010.75	200213_5.0007.AR_1.96	200213_5.0007.AR_9.670
200209_5.0010.78	200213_5.0007.AR_2.570/8	200213_5.0007.AR_9.682
200209_5.0010.79	200213_5.0007.AR_4.604	200213_5.0007.AR_9.681
200209_5.0010.82	200213_5.0007.AR_4.603/2	200213_5.0007.AR_9.685
200209_5.0010.108/2	200203_2.0002.AR_11.898	200213_5.0007.AR_11.705
200209_5.0010.119/3	200203_2.0008.AR_1.173	200213_5.0007.AR_11.704
200209_5.0010.114	200203_2.0002.AR_6.632	200213_5.0007.AR_9.686/2
200214_5.0003.AR_1.665	200203_2.0002.AR_6.638	200213_5.0007.AR_11.710
200209_5.0010.119/2	200203_2.0002.AR_6.639	200213_5.0007.AR_11.709
200209_5.0010.717/3	200203_2.0002.AR_11.895	200213_5.0007.AR_10.701
200209_5.0010.118/1	200203_2.0002.AR_11.897/5	201108_5.0026.1216
200209_5.0010.118/2	200203_2.0002.AR_1.9	201108_5.0026.1212
200209_5.0010.117/1	200804_5.0003.1744	201108_5.0026.1215
200209_5.0010.115	200203_2.0002.AR_1.13	201108_5.0026.1263
200209_5.0010.227/3	200203_2.0002.AR_1.12	201108_5.0031.1
200209_5.0003.AR_11.220	200203_2.0002.AR_2.15	201108_5.0031.39
200209_5.0003.AR_11.214	200805_2.0013.193	201108_5.0026.482
200213_5.0011.276/4	200203_2.0002.AR_3.144	201108_5.0026.591
200213_5.0011.276/7	200203_2.0002.AR_2.18	201108_5.0026.1274
200213_5.0011.276/6	200203_2.0002.AR_2.17	201108_5.0026.1275/1
200213_5.0011.276/3	200203_2.0002.AR_2.16	201108_5.0026.1122
200213_5.0011.537	200805_2.0013.1084	201108_5.0026.1275/2
200213_5.0007.AR_6.635	200805_2.0013.200/1	201108_5.0026.483
200213_5.0007.AR_5.620	200805_2.0013.196	201108_5.0026.685
200213_5.0007.AR_5.621	200805_2.0013.201	201108_5.0026.686
200213_5.0007.AR_5.619	200805_2.0013.195	201108_5.0026.526
200213_5.0007.AR_5.614/4	200805_2.0013.198	201108_5.0026.688
200213_5.0007.AR_5.626	200805_2.0013.197	201108_5.0026.1276
200213_5.0007.AR_5.625/8	200805_2.0013.194	201108_5.0026.595
200213_5.0007.AR_5.625/7	200203_2.0002.AR_3.149	201108_5.0026.578
200213_5.0007.AR_5.612/6	200203_2.0002.AR_3.150	201108_5.0026.524
200213_5.0007.AR_5.613/5	200203_2.0002.AR_2.91	201108_5.0049.617
200213_5.0007.AR_4.610	200805_2.0013.1253/4	201108_5.0026.527
200213_5.0007.AR_4.605	200203_2.0002.AR_2.93	201108_5.0026.1260
200213_5.0007.AR_4.609	200203_2.0002.AR_8.657	201108_5.0026.1287/1
200213_5.0007.AR_4.608	200203_2.0002.AR_8.656	201108_5.0026.1288/2
200213_5.0007.AR_4.607	200203_2.0002.AR_8.663/1	201108_5.0026.1288/1
200213_5.0007.AR_4.601	200203_2.0002.AR_8.663/4	201108_5.0026.1177
200213_5.0007.AR_9.667	200203_2.0002.AR_8.663/2	201108_5.0026.1272/1
200213_5.0007.AR_9.666	200203_2.0002.AR_8.663/3	201108_5.0026.1174
200213_5.0007.AR_5.624/4	200203_2.0002.AR_8.662/2	201108_5.0026.1293/1
200213_5.0007.AR_5.622/4	200203_2.0002.AR_8.662/1	201108_5.0026.1176
200213_5.0007.AR_4.595	200203_2.0002.AR_9.670	201108_5.0026.1181
200213_5.0007.AR_5.630	200203_2.0002.AR_9.671/1	201108_5.0026.1289
200213_5.0007.AR_5.629	200213_5.0007.AR_9.671	201108_5.0026.1294
200213_5.0007.AR_5.628	200213_5.0007.AR_9.673/2	201108_5.0026.1183

201108_5.0026.1184	200209_4.0281.AR_1.1249	200209_5.0005.AR_12.310/2
201108_5.0026.1185	200209_5.0007.AR_4.186	200209_5.0005.AR_9.384
201108_5.0026.1188	200209_5.0007.AR_1.5	200209_5.0005.AR_10.289/1
201108_5.0026.1189	200209_5.0007.AR_1.7	200209_5.0013.AR_2.103
201108_5.0026.1290	200209_5.0007.AR_1.6	200209_5.0013.AR_2.164
201110_2.0029.288	200209_5.0009.AR_3.939/1	200209_5.0013.AR_2.716
201108_5.0026.1046	200209_5.0007.AR_1.78	200209_5.0013.AR_2.102
201108_5.0026.1058	200209_5.0007.AR_1.70	200209_5.0005.AR_11.305/4
201108_5.0026.1053	200209_5.0007.AR_1.62	200209_5.0005.AR_11.303/1
201108_5.0026.1076	200209_5.0007.AR_1.60	200209_5.0005.AR_11.302/1
201108_5.0026.1172	200209_5.0007.AR_2.123	200209_5.0005.AR_11.297
201108_5.0026.1190	200209_5.0007.AR_2.118	200209_5.0005.AR_11.292
201108_5.0026.1194	200209_5.0007.AR_2.99	200209_5.0005.AR_11.293
201108_5.0026.1192/1	200209_4.0281.AR_18.6/8	200209_5.0011.98/7
201108_5.0026.1171	200209_4.0281.AR_18.8/6	200209_5.0005.AR_8.244
201108_5.0026.522	200209_4.0281.AR_18.4/1	200209_5.0005.AR_8.249
200209_5.0002.AR_1.133	200209_4.0281.AR_18.5	200209_5.0011.235/3
200209_5.0007.AR_3.158	200209_4.0281.AR_18.7	200209_5.0005.AR_7.228
200209_5.0007.AR_4.188	200209_4.0281.AR_18.3/1	200209_5.0011.96
200209_5.0007.AR_3.129	200209_5.0007.AR_1.68	200209_5.0011.95/6
200209_5.0007.AR_3.130	200213_5.0010.AR_2.405	200209_5.0005.AR_3.44
200209_5.0007.AR_1.76	200209_5.0007.AR_1.52	200209_5.0005.AR_3.58
200209_5.0007.AR_1.75	200209_5.0007.AR_1.54	200209_5.0005.AR_3.59
200209_5.0007.AR_1.77	200209_5.0007.AR_1.55	200209_5.0005.AR_3.45/1
200209_5.0007.AR_3.131	200213_5.0010.AR_2.403	200209_5.0005.AR_2.24
200209_5.0007.AR_16.250/5	200213_5.0010.AR_2.404	200209_5.0005.AR_3.38
200209_4.0281.AR_27.1374	200209_5.0007.AR_2.122	200209_5.0005.AR_1.22
200209_4.0281.AR_27.1376	200209_5.0007.AR_2.126	200209_5.0005.AR_1.17
200209_4.0281.AR_27.1372	200209_4.0281.AR_15.1245	200209_5.0005.AR_2.32
200209_4.0281.AR_27.1378/6	200209_5.0007.AR_2.98	200209_5.0005.AR_1.15
200209_4.0281.AR_27.1375	200209_5.0007.AR_2.97	200209_5.0005.AR_1.16
200209_4.0281.AR_27.1377/6	200209_5.0007.AR_2.96	200209_5.0005.AR_1.3/1
200209_4.0281.AR_27.1373	200209_4.0281.AR_13.768/2	200209_5.0005.AR_1.4
200209_5.0007.AR_4.175	200209_4.0281.AR_13.769	200209_5.0005.AR_1.18
200209_4.0281.AR_27.1379/5	200209_4.0281.AR_13.768/1	200209_5.0005.AR_2.27
200209_4.0281.AR_27.1383/2	200209_4.0281.AR_13.770	200209_5.0011.94
200209_4.0281.AR_27.1382/2	200209_5.0005.AR_12.312/1	200209_5.0005.AR_8.239
200209_4.0281.AR_27.1380/7	200209_5.0005.AR_12.306/1	200209_5.0005.AR_2.30
200209_4.0281.AR_29.1391	200209_5.0005.AR_10.284/2	200209_5.0005.AR_2.31
200209_4.0281.AR_29.1390	200209_5.0005.AR_12.307/2	200209_5.0005.AR_2.36
200209_4.0281.AR_29.1385	200209_5.0005.AR_9.265/2	200209_5.0005.AR_5.177
200209_4.0281.AR_29.1389	200209_5.0005.AR_9.263/2	200209_5.0005.AR_5.178
200209_4.0281.AR_29.1388	200209_4.0281.AR_10.832	200209_5.0005.AR_5.179
200209_4.0281.AR_27.1384/3	200209_5.0005.AR_9.259/1	200209_5.0005.AR_5.182
200209_5.0007.AR_4.182	200209_5.0005.AR_9.364	200209_5.0005.AR_5.175
200209_5.0007.AR_4.184	200209_5.0005.AR_6.200/1	200209_5.0005.AR_5.166



200209_5.0005.AR_5.167	201110_2.0014.91	201110_2.0014.254
200209_5.0005.AR_5.160	201110_2.0029.506/1	201110_2.0006.263
200209_5.0005.AR_5.161	201110_2.0029.513	200209_5.0011.AR_11.382
200209_5.0005.AR_5.171	201110_2.0014.299	200209_5.0011.283/1
200209_5.0014.AR_1.162	201110_2.0014.301	200209_5.0011.AR_14.499
200209_5.0014.AR_1.163	201110_2.0029.37	201110_2.0029.461/1
200209_5.0014.AR_1.158	201110_2.0029.38	201110_2.0029.462
200209_5.0014.AR_1.155	201110_2.0029.11	201110_2.0029.464/1
200209_5.0014.AR_1.160	201110_2.0029.16	201110_2.0029.430/1
200209_5.0014.AR_1.151	201110_2.0036.955	201110_2.0029.466/1
200209_5.0014.AR_1.161	201110_2.0029.1	200209_5.0011.AR_14.500
200209_5.0014.AR_1.159	201110_2.0029.360	201110_2.0029.426
200209_5.0014.AR_1.154	201110_2.0029.367	201110_2.0029.427/1
200209_5.0014.AR_1.150	201110_2.0029.361	201110_2.0029.419
200209_5.0005.AR_2.25	201110_2.0029.348	201110_2.0029.429/1
200209_5.0005.AR_4.141	201110_2.0029.353	201110_2.0029.420/1
200209_5.0005.AR_4.147	201110_2.0006.4/5	201110_2.0029.430/2
200209_5.0005.AR_5.162/1	201110_2.0029.352	201110_2.0029.421/1
200209_5.0005.AR_5.163	201110_2.0029.316/1	201110_2.0006.207
200209_5.0005.AR_5.165	201110_2.0029.322/1	201110_2.0006.205
201108_5.0007.261	201110_2.0029.311	201110_2.0029.458
200209_5.0005.AR_2.26	201110_2.0029.399/1	201110_2.0006.190/1
201108_5.0007.264/1	201110_2.0029.62	200209_5.0011.AR_14.502
201108_5.0007.391	201110_2.0029.73/1	201110_2.0029.417
200209_5.0005.AR_2.33	201110_2.0029.53	201110_2.0029.366
201108_5.0007.416	201110_2.0029.40/1	201110_2.0006.7
200209_5.0005.AR_2.28	201110_2.0029.46	201110_2.0029.423
200209_5.0005.AR_2.29	201110_2.0029.36	201110_2.0006.164
200209_5.0005.AR_7.208	200209_5.0011.AR_14.477/2	201110_2.0006.166
200204_2.0003.AR_3.1991/3	200209_5.0011.AR_14.478/1	201110_2.0006.170
200204_2.0003.AR_1.90	201110_2.0029.505	201110_2.0006.172
201110_2.0029.542/2	201110_2.0029.468	201110_2.0006.168
200204_2.0003.AR_2.285	201110_2.0029.507/1	201110_2.0006.95
201110_2.0029.541/2	201110_2.0029.469/1	201110_2.0006.113
200204_2.0003.AR_2.265	201110_2.0029.471/1	201110_2.0006.62
201110_2.0029.540	201110_2.0029.473/1	201108_5.0026.1308
201110_2.0014.245	201110_2.0029.509	201108_5.0007.181
200204_2.0003.AR_3.317/1	201110_2.0029.475	201108_5.0026.1310
201110_2.0014.153	201110_2.0014.258	201108_5.0026.1311
201110_2.0029.537	201110_2.0014.284	201108_5.0026.1312
201110_2.0029.527/1	201110_2.0029.510	201110_2.0029.414
201110_2.0029.528/2	201110_2.0014.285/1	200209_5.0014.AR_1.4/4
201110_2.0029.522	200209_5.0011.AR_14.491	201110_2.0029.415/2
201110_2.0014.95	200209_5.0011.AR_14.492	200209_5.0014.AR_1.4/2
201110_2.0029.523	201110_2.0029.472	201110_2.0029.386/1
201110_2.0014.94	201110_2.0029.463	201108_5.0026.1304

201110_2.0029.412	201108_5.0026.551	200202_5.0009.AR_14.162
201110_2.0029.395/1	201108_5.0026.528	200202_5.0009.AR_14.160
201110_2.0029.410/1	201108_5.0026.1266/1	200202_5.0009.AR_14.159
201108_5.0026.1296/2	201108_5.0026.1099	200202_5.0009.AR_9.137
201110_2.0029.301	201108_5.0026.1273/2	200202_5.0009.AR_9.136
201110_2.0029.79	200804_4.0054.1009/2	200202_5.0009.AR_9.135
201110_2.0029.171/1	200804_4.0054.1009/1	200202_5.0009.AR_9.112
201110_2.0029.170/1	200804_4.0054.1010/1	200202_5.0004.AR_1.234
201108_5.0007.537	200802_2.0013.420	200202_5.0009.AR_9.116
201108_5.0026.1296/1	200802_2.0013.418	200202_5.0009.AR_9.115
201108_5.0026.1297	200802_2.0013.212	200202_5.0009.AR_9.94/1
201110_2.0029.299	200802_2.0013.213	200202_5.0009.AR_9.114
201108_5.0026.1298	200202_5.0009.AR_9.759	200202_5.0009.AR_9.113/1
201110_2.0029.300	200202_5.0009.AR_9.93/2	200202_5.0006.AR_1.46/2
201110_2.0029.80/1	200202_5.0009.AR_9.93/1	200202_5.0006.AR_1.43/2
201110_2.0029.154	200202_5.0009.AR_9.70	200202_5.0006.AR_1.40/3
201110_2.0029.155	200202_5.0009.AR_1.45	200202_5.0006.AR_1.38/2
201110_2.0029.164	200202_5.0014.AR_1.71/4	200202_5.0006.AR_1.36
201108_5.0007.32	200202_5.0009.AR_14.241	200203_2.0008.AR_16.195
201108_5.0007.33	200213_5.0007.AR_1.31/1	200203_2.0008.AR_16.194
201108_5.0007.58/1	200202_5.0009.AR_14.213	200203_2.0008.AR_16.219
201108_5.0026.1293/2	200213_5.0007.AR_1.30/4	200202_5.0009.AR_15.214
201108_5.0026.1295	200202_5.0009.AR_14.240	200202_5.0009.AR_15.165
201110_2.0029.295	200202_5.0009.AR_14.212	200202_5.0009.AR_11.126
201110_2.0029.176/1	200202_5.0009.AR_14.211	200202_5.0009.AR_11.150
201110_2.0036.681	200202_5.0009.AR_13.238	200202_5.0009.AR_11.148
201110_2.0036.680	200202_5.0009.AR_14.239	200202_5.0009.AR_11.124
201110_2.0029.226/1	200202_5.0009.AR_14.210	200202_5.0009.AR_11.104
201110_2.0029.227/1	200202_5.0009.AR_13.209	200203_2.0008.AR_17.247
201110_2.0029.303/1	200202_5.0009.AR_13.208	200203_2.0008.AR_17.200
201110_2.0029.103/1	200202_5.0009.AR_13.237	200203_2.0008.AR_17.179
201110_2.0029.148/1	200202_5.0009.AR_13.235	200203_2.0008.AR_17.178
201110_2.0029.165/1	200202_5.0009.AR_13.234	200804_5.0003.156
201110_2.0029.51	200202_5.0009.AR_13.233	200804_5.0003.132
201110_2.0029.178	200202_5.0009.AR_14.187	200202_5.0009.AR_9.72
201110_2.0029.159	200202_5.0009.AR_14.188	200202_5.0009.AR_9.95
201110_2.0029.151/1	200202_5.0009.AR_14.184/2	200202_5.0009.AR_9.71/1
201110_2.0029.160	200202_5.0009.AR_13.207	200202_5.0009.AR_9.94/2
201110_2.0029.166	200202_5.0009.AR_14.186	200202_5.0009.AR_9.71/2
201110_2.0029.225/1	200202_5.0009.AR_14.185	200202_5.0009.AR_11.78
201110_2.0029.269	200202_5.0009.AR_14.184/1	200202_5.0009.AR_3.53/1
201110_2.0029.273	200202_5.0013.AR_1.2	200202_5.0009.AR_10.77
201108_5.0026.13	200202_5.0009.AR_14.161	200202_5.0009.AR_10.74
201108_5.0026.42	200202_5.0009.AR_13.183	200202_5.0009.AR_10.73
201108_5.0026.14	200202_5.0009.AR_14.164	200202_5.0009.AR_2.48
201108_5.0026.539	200202_5.0009.AR_14.163	200202_5.0009.AR_1.47

200202_5.0009.AR_1.46	201110_2.0023.73	201110_2.0023.790
200202_5.0009.AR_2.52	201110_2.0028.41	201110_2.0023.367
200202_5.0009.39/2	201110_2.0023.74	201110_2.0023.607
200202_5.0009.AR_1.5	201110_2.0023.75	201110_2.0023.608/1
200202_5.0009.AR_2.35	201110_2.0023.76	201110_2.0023.610/1
200202_5.0009.AR_1.4	201110_2.0023.70	201104_5.0024.6
200202_5.0009.AR_15.1077	201110_2.0023.77	201104_5.0024.9
200202_5.0009.AR_2.36	201110_2.0023.693/2	201110_2.0023.608/2
200202_5.0009.AR_1.3	201110_2.0023.124	201104_5.0024.7/1
200202_5.0009.AR_15.26/9	201110_2.0023.693/1	201104_5.0024.8/4
200202_5.0009.AR_2.1078	201110_2.0023.289/1	201110_2.0023.479
200202_5.0009.AR_2.25	201110_2.0023.282	201110_2.0028.127
200202_5.0009.AR_2.23	201110_2.0028.25	201110_2.0023.335
200202_5.0009.AR_2.24	201110_2.0028.27	201110_2.0023.480
200202_5.0009.AR_2.14	201110_2.0023.694	201110_2.0023.332
200202_5.0009.AR_1.22	201110_2.0028.26	201110_2.0023.318
200202_5.0009.AR_1.21	201110_2.0023.99	201110_2.0023.320
200202_5.0009.AR_1.11	201110_2.0023.842	201110_2.0023.331
200202_5.0009.AR_1.10	201110_2.0021.23	201110_2.0023.502
200804_5.0008.218	201110_2.0021.28	201110_2.0023.503
200804_5.0003.63	201110_2.0023.841	201110_2.0023.605
200804_5.0003.6	201110_2.0023.100	201110_2.0023.606/1
200802_2.0011.16/6	201110_2.0023.102/2	201110_2.0023.609/3
200804_5.0003.31	201110_2.0023.104	201110_2.0023.627
200804_5.0003.30	201110_2.0023.105	201110_2.0023.624
200804_5.0003.18	201110_2.0023.333/1	201110_2.0023.606/2
200804_5.0003.17	201110_2.0023.299	201110_2.0023.639
200804_5.0003.29	201110_2.0023.298	201110_2.0023.610/2
200802_2.0012.2/2	201110_2.0023.300/1	201110_2.0023.632
200804_5.0003.28	201110_2.0023.306/2	201110_2.0023.637
200802_2.0012.13/2	201110_2.0023.303/1	201110_2.0023.633
200802_2.0012.2/4	201110_2.0023.249	201110_2.0023.631
200804_5.0003.1	201110_2.0023.301/1	201110_2.0023.638
201110_2.0023.713	201110_2.0023.307	201110_2.0028.1/2
201110_2.0023.290/1	201110_2.0023.715	201110_2.0028.92
201110_2.0023.333/2	201110_2.0023.767	201110_2.0023.486
201110_2.0023.696/1	201110_2.0023.777	201110_2.0028.88
201110_2.0023.708/1	201110_2.0023.766	201110_2.0023.467/2
201110_2.0023.695	201110_2.0023.764	201110_2.0028.99
201110_2.0021.18	201110_2.0023.753/2	201110_2.0028.100
201110_2.0021.20	201110_2.0023.765	201110_2.0023.708/3
201110_2.0021.21	201110_2.0023.778	201110_2.0023.334/1
201110_2.0021.19	201110_2.0023.604	201110_2.0028.39
201110_2.0023.280	201104_5.0024.5/1	201110_2.0023.672/1
201110_2.0023.712	201110_2.0023.779	201110_2.0023.616
201110_2.0023.281	201104_5.0024.5/2	201110_2.0028.123/2

201110_2.0028.124/1	201110_2.0023.140	201104_5.0007.28
201110_2.0023.672/2	201110_2.0023.17/2	201104_5.0007.27
201110_2.0023.548	201110_2.0023.139	201104_5.0007.26
201110_2.0023.546	201110_2.0023.141	201104_5.0007.23/3
201110_2.0023.543	201110_2.0023.147	201104_5.0004.426
201110_2.0023.544	201110_2.0023.148	201104_5.0007.21/3
201110_2.0023.612	201110_2.0023.142	201104_5.0007.29/4
201110_2.0023.545	201110_2.0023.149	201104_5.0007.17
201110_2.0023.547	201110_2.0032.340	201104_5.0024.165/9
201110_2.0023.542	201110_2.0023.132	201104_5.0024.165/10
201110_2.0023.334/5	201110_2.0023.116	201104_5.0017.354/5
201110_2.0028.118	201110_2.0023.115	201104_5.0024.157
201110_2.0023.754/1	201110_2.0023.114	201104_5.0024.158/1
201110_2.0023.657	201110_2.0023.365	201104_5.0024.162
201110_2.0023.676	201110_2.0023.125	201104_5.0024.161
201110_2.0023.677/1	201110_2.0023.110	201104_5.0024.160
201110_2.0023.677/2	201110_2.0023.151/1	201104_5.0024.152
201104_5.0024.25/3	201110_2.0032.346/3	201104_5.0024.153
201104_5.0024.24/4	201110_2.0028.124/2	201104_5.0024.154
201104_5.0024.24/3	201110_2.0023.109	201104_5.0024.163
201104_5.0024.24/5	201110_2.0032.347/2	201104_5.0024.166/1
201110_2.0023.385	201110_2.0032.347/1	201104_5.0024.164/2
201110_2.0023.468/1	201110_2.0032.333	201104_5.0024.159
201110_2.0023.386	201110_2.0006.181	201104_5.0024.165/13
201110_2.0023.375	201110_2.0032.113	201110_2.0023.710
201110_2.0023.442	201110_2.0032.114/2	201110_2.0006.156
201110_2.0028.1/1	201110_2.0032.115	201110_2.0023.714
201110_2.0023.347/1	201110_2.0032.112	201110_2.0023.283
201110_2.0023.351	201110_2.0032.110/2	201104_5.0011.181
201110_2.0023.374	201110_2.0032.118/3	201104_5.0011.314
201110_2.0023.352	201110_2.0023.35/4	201104_5.0011.177
201110_2.0023.378	201110_2.0032.339	201104_5.0024.179/3
201110_2.0023.356	201110_2.0023.35/1	201110_2.0006.147
201110_2.0023.354	201110_2.0006.167	201110_2.0023.711/1
201110_2.0023.353	201110_2.0006.169	201110_2.0023.711/2
201110_2.0023.474	201110_2.0006.175	201110_2.0006.157/2
201110_2.0023.477	201110_2.0006.171	201110_2.0023.244
201110_2.0023.478	201110_2.0006.179	201110_2.0023.243
201110_2.0023.468/3	201110_2.0006.286	201110_2.0023.245/2
201110_2.0023.593	201110_2.0006.177	201110_2.0023.250
201110_2.0023.594	201110_2.0023.709/2	201110_2.0023.251
201110_2.0019.191	201110_2.0006.173	201104_5.0020.80/14
201110_2.0023.683	201110_2.0006.125	201110_2.0023.271
201110_2.0023.569	201110_2.0006.100	201110_2.0023.273
201110_2.0021.27/1	201104_5.0004.264/1	201110_2.0023.269
201110_2.0032.346/2	201104_5.0007.23/2	201110_2.0023.275

201110_2.0023.256	201104_5.0003.157	201110_2.0006.264
201110_2.0023.254	201104_5.0003.155/1	201110_2.0023.727/1
201110_2.0023.259	201104_5.0003.156	200204_2.0019.AR_1.38
201110_2.0023.706/2	201104_5.0009.72/11	200204_2.0012.AR_1.717
201110_2.0023.278	201104_5.0009.72/12	200204_2.0036.AR_1.26
201110_2.0023.277	201104_5.0023.74/10	200204_2.0036.AR_2.277/2
201110_2.0023.288	201104_5.0009.403/2	200204_2.0036.AR_2.268/1
201110_2.0023.705/2	201104_5.0009.431	200204_2.0019.AR_1.49
201110_2.0023.701/1	201104_5.0009.432	200204_2.0019.AR_1.37
201110_2.0023.702/1	201110_2.0006.237	200204_2.0036.AR_2.268/2
201110_2.0006.148/2	201110_2.0006.231	200204_2.0036.AR_1.23
201110_2.0006.150	201110_2.0006.239	200204_2.0036.AR_1.21
201110_2.0023.700/2	201110_2.0006.245	200204_2.0036.AR_1.22
201110_2.0006.138/2	201110_2.0006.235	200204_2.0036.AR_1.20
201110_2.0006.141/1	201110_2.0023.718/2	200204_2.0036.AR_1.19
201110_2.0006.135/3	201110_2.0006.243	200204_2.0036.AR_1.97/2
201110_2.0006.135/2	201110_2.0006.247	200204_2.0012.AR_4.746
201110_2.0006.131/2	201110_2.0006.241	200204_2.0012.AR_1.740
201110_2.0023.252	201104_5.0023.159	200209_5.0002.AR_1.117
201110_2.0023.253	201104_5.0009.434	200209_5.0002.AR_1.118
201110_2.0023.705/1	201104_5.0023.156	200204_2.0019.AR_1.17
201110_2.0023.704	201104_5.0023.145	200204_2.0019.AR_1.50
201110_2.0006.153	201104_5.0023.147	200204_2.0019.AR_1.58
201110_2.0023.708/4	201104_5.0023.146	200204_2.0012.AR_12.582/2
201110_2.0023.708/2	201104_5.0009.439	200204_2.0012.AR_6.802
201110_2.0023.66	201104_5.0012.141	200204_2.0012.AR_6.792
201110_2.0023.722	201104_5.0012.143	200204_2.0012.AR_6.803
201104_5.0003.70	201104_5.0012.223/3	200204_2.0012.AR_6.794
201104_5.0003.204	201104_5.0025.15/2	200204_2.0012.AR_6.804
201104_5.0003.60	201104_5.0025.11/1	200204_2.0012.AR_6.805
201104_5.0003.206	201110_2.0023.730	200204_2.0012.AR_6.806
201104_5.0005.19/2	201110_2.0023.728/1	200204_2.0012.AR_6.807
201104_5.0005.31/2	201110_2.0023.729	200204_2.0012.AR_4.773/1
201104_5.0005.20	201110_2.0023.726	200204_2.0012.AR_12.587/1
201110_2.0023.723	201110_2.0023.725	200204_2.0012.AR_4.780/1
201104_5.0003.105	201110_2.0023.733/2	200204_2.0012.AR_12.587/2
201104_5.0003.143/7	201110_2.0023.734/2	200204_2.0012.AR_4.781/1
201104_5.0003.106	201110_2.0023.741/3	200204_2.0012.AR_6.782
201104_5.0009.400	201110_2.0023.731	200204_2.0012.AR_4.789
201104_5.0009.401	201110_2.0023.735	200204_2.0012.AR_6.793
201104_5.0009.57/7	201110_2.0023.738/2	200204_2.0035.28/3
201104_5.0003.145/1	201110_2.0006.268	200204_2.0012.AR_2.756
201104_5.0003.143/3	201110_2.0023.100/1	200204_2.0020.141/1
201104_5.0009.57/4	201110_2.0006.262	200204_2.0020.143
201104_5.0009.57/9	201110_2.0006.266	200204_2.0020.161
201104_5.0009.57/8	201110_2.0006.257	200207_5.0053.AR_1.3/2

200204_2.0005.AR_1.150	200207_5.0053.AR_3.411	200204_2.0012.AR_11.878
200204_2.0005.AR_1.152	200207_5.0053.AR_3.415	200214_5.0036.AR_1.127
200204_2.0005.AR_1.148	200207_5.0053.AR_3.416/2	200204_2.0012.AR_11.877/2
200204_2.0005.AR_1.147	200207_5.0053.AR_3.413	200214_5.0042.AR_1.1
200204_2.0005.AR_1.146	200207_5.0053.AR_3.414	200214_5.0003.AR_1.691
200204_2.0005.AR_1.153	200207_5.0053.AR_3.135	200204_2.0012.AR_11.882
200204_2.0005.AR_1.154	200207_5.0053.AR_3.146	200204_2.0012.AR_11.881
200204_2.0005.AR_1.151	200207_5.0053.AR_4.147	200214_5.0003.AR_1.703/1
200204_2.0005.AR_1.149	200207_5.0053.AR_3.145	200204_2.0012.AR_11.884
200204_2.0005.AR_1.145	200207_5.0053.AR_3.114	200204_2.0012.AR_11.885/1
200204_2.0005.AR_1.144	200207_5.0053.AR_3.113	200204_2.0012.AR_11.885/2
200204_2.0005.AR_1.233	200207_5.0053.AR_3.106	200207_5.0051.AR_2.375
200204_2.0005.AR_1.238/3	200207_5.0053.AR_4.152	200207_5.0051.AR_2.368
200204_2.0005.AR_1.236	200207_5.0053.AR_4.156	200207_5.0051.AR_2.353/3
200204_2.0005.AR_1.234	200207_5.0053.AR_4.161	200207_5.0051.AR_2.353/2
200204_2.0012.AR_12.101/1	200207_5.0053.AR_4.162	200207_5.0051.AR_2.172/3
200204_2.0012.AR_7.808	200207_5.0053.AR_4.174	200207_5.0051.AR_2.354
200204_2.0012.AR_8.815	200207_5.0053.AR_4.175	200207_5.0051.AR_2.522
200204_2.0012.AR_8.814	200207_5.0053.AR_4.179	200207_5.0051.AR_2.506
200204_2.0012.AR_8.825	200207_5.0053.AR_7.204	200204_2.0012.AR_11.887
200204_2.0012.AR_7.818	200207_5.0053.AR_7.205	200204_2.0012.AR_11.919
200204_2.0012.AR_8.826	200207_5.0051.AR_3.228/2	200207_5.0051.AR_2.173/6
200204_2.0012.AR_8.827	200207_5.0053.AR_7.214	200207_5.0051.AR_2.245/4
200204_2.0012.AR_8.836	200207_5.0051.AR_3.240	200207_5.0051.AR_2.245/1
200204_2.0012.AR_10.848	200207_5.0051.AR_3.475/2	200204_2.0012.AR_11.888
200204_2.0012.AR_8.837	200207_5.0053.AR_4.159	200207_5.0051.AR_2.173/3
200204_2.0012.AR_10.849	200207_5.0053.AR_4.158	200207_5.0051.AR_2.503
200204_2.0012.AR_10.847	200207_5.0053.AR_4.20/5	200207_5.0051.AR_2.176/2
200204_2.0012.AR_10.857	200207_5.0053.AR_4.180	200207_5.0051.AR_2.501
200204_2.0012.AR_10.846	200207_5.0053.AR_4.181	200204_2.0012.AR_11.889/1
200204_2.0012.AR_10.858	200207_5.0053.AR_7.210	200204_2.0012.AR_11.890
200204_2.0031.685	200207_5.0051.AR_1.205	200214_5.0036.AR_1.117
200204_2.0020.12	200207_5.0053.AR_4.151/2	200214_5.0036.AR_1.113
200204_2.0031.249	200207_5.0053.AR_4.155	200214_5.0036.AR_1.101
200204_2.0031.254/2	200207_5.0053.AR_7.215	200214_5.0036.AR_1.114
200204_2.0031.308	200207_5.0053.AR_4.151/1	200214_5.0036.AR_1.100
200204_2.0031.307	200207_5.0053.AR_4.167	200214_5.0036.AR_1.98
200204_2.0031.309/2	200207_5.0053.AR_2.20/3	200214_5.0036.AR_1.97
200204_2.0031.310/3	200207_5.0053.AR_4.183/2	200214_5.0036.AR_1.112
200204_2.0020.196	200207_5.0042.AR_1.318	200214_5.0036.AR_1.106/1
200207_5.0053.AR_2.19	200204_2.0012.AR_9.865/4	200204_2.0012.AR_11.889/2
200207_5.0053.AR_3.409	200204_2.0012.AR_9.893	200214_5.0042.AR_2.81
200207_5.0053.AR_2.18	200204_2.0012.AR_10.866/1	200214_5.0042.AR_2.90
200207_5.0053.AR_3.416/3	200204_2.0012.AR_9.865/3	200214_5.0042.AR_2.82
200207_5.0053.AR_3.406	200204_2.0012.AR_11.872	200214_5.0042.AR_2.94
200207_5.0053.AR_3.83	200204_2.0024.AR_1.156	200214_5.0042.AR_2.77

200214_5.0042.AR_2.92	200214_5.0036.AR_6.334	200207_5.0042.AR_1.903/2
200214_5.0036.AR_1.96/1	200214_5.0036.AR_7.380	200207_5.0042.AR_4.158
200207_5.0051.AR_2.512	200214_5.0006.AR_2.182	200207_5.0042.AR_4.167
200214_5.0036.AR_1.96/2	200214_5.0006.AR_2.181	200207_5.0042.AR_4.166
200207_5.0051.AR_1.209	200214_5.0006.AR_2.173	200207_5.0042.AR_4.960/1
200207_5.0051.AR_1.137/10	200214_5.0036.AR_3.6	200207_5.0042.AR_4.159
200207_5.0051.AR_1.131/1	200214_5.0036.5001	200207_5.0042.AR_4.168
200207_5.0051.AR_1.127	200214_5.0006.AR_2.174	200207_5.0023.AR_1.5/2
200207_5.0051.AR_1.125	200214_5.0047.AR_1.18	200207_5.0023.AR_1.6/2
200207_5.0051.AR_1.126	200214_5.0047.AR_1.21/3	200207_5.0042.AR_4.179
200207_5.0051.AR_1.83	200214_5.0047.AR_1.61	200207_5.0023.AR_1.5/1
200207_5.0051.AR_1.92/1	200214_5.0047.AR_1.62	200207_5.0042.AR_4.180
200207_5.0051.AR_1.95	200214_5.0047.AR_1.64	200207_5.0042.AR_4.181
200214_5.0036.AR_3.233	200214_5.0024.AR_1.109	200207_5.0042.AR_4.816
200207_5.0051.AR_1.21	200214_5.0024.AR_1.108	200207_5.0036.AR_2.195/1
200214_5.0036.AR_1.69	200214_5.0024.AR_1.58/4	200207_5.0042.AR_5.120
200214_5.0036.AR_3.232	200214_5.0047.AR_2.255/2	200207_5.0042.AR_5.131
200214_5.0036.AR_1.60	200214_5.0036.AR_3.242	200207_5.0042.AR_5.132/1
200214_5.0036.AR_1.61	200214_5.0036.AR_3.239	200207_5.0050.AR_1.108
200214_5.0036.AR_2.226	200214_5.0036.AR_4.267	200207_5.0050.AR_1.1
200214_5.0036.AR_1.31	200214_5.0036.AR_3.19/1	200207_5.0049.AR_2.48
200214_5.0036.AR_1.12	200214_5.0036.AR_3.243	200207_5.0042.AR_5.142/1
200214_5.0047.AR_1.7	200214_5.0036.AR_2.10	200207_5.0049.AR_2.50/1
200214_5.0024.AR_1.13	200214_5.0036.AR_3.25/1	200207_5.0049.AR_2.49/4
200214_5.0024.AR_1.4	200214_5.0036.AR_3.246	200207_5.0049.AR_1.211
200214_5.0024.AR_1.6	200214_5.0036.AR_3.249	200207_5.0049.AR_1.292
200214_5.0024.AR_1.11	200214_5.0036.AR_3.27/2	200207_5.0049.AR_1.212
200207_5.0053.AR_8.227	200214_5.0036.AR_4.274	200204_2.0010.127
200214_5.0036.AR_3.234	200214_5.0036.AR_3.29	200204_2.0030.373/1
200214_5.0036.AR_6.373	200214_5.0024.AR_1.88	200204_2.0030.392
200214_5.0036.AR_6.371	200214_5.0036.AR_3.253	200204_2.0039.618
200214_5.0036.AR_6.365	200214_5.0036.AR_3.36	200204_2.0039.623
200214_5.0036.AR_6.366	200214_5.0036.AR_4.283/2	200204_2.0039.628
200214_5.0036.AR_6.370	200214_5.0036.AR_5.290	200204_2.0039.634
200214_5.0036.AR_6.364	200214_5.0036.AR_3.38	200204_2.0039.613
200214_5.0008.AR_2.231	200214_5.0036.AR_5.297	200204_2.0039.568
200214_5.0036.AR_5.326	200214_5.0008.AR_2.117	200204_2.0013.910
200207_5.0053.AR_7.393	200214_5.0006.AR_2.170	200204_2.0021.18/6
200207_5.0053.AR_3.379	200214_5.0006.AR_2.171	200204_2.0013.903/1
200214_5.0036.AR_6.331	200214_5.0006.AR_2.172	200204_2.0039.592
200214_5.0036.AR_6.329	200207_5.0042.AR_1.888/2	200204_2.0039.588
200214_5.0036.AR_5.322	200207_5.0042.AR_1.726/2	200204_2.0013.909
200214_5.0036.AR_7.378	200207_5.0042.AR_1.902	200204_2.0013.902/1
200214_5.0036.AR_7.379	200207_5.0042.AR_2.153	200204_2.0013.890
200214_5.0036.AR_7.392	200207_5.0042.AR_2.148	200204_2.0013.896
200214_5.0036.AR_6.361	200207_5.0042.AR_2.154	200204_2.0021.241

200204_2.0021.51/1	200204_2.0013.822	200204_2.0013.852
200204_2.0021.77/5	200204_2.0013.817	200204_2.0013.846
200204_2.0021.79/5	200204_2.0013.826	200204_2.0013.824/1
200204_2.0021.77/4	200204_2.0013.825	200204_2.0013.819/1
200204_2.0021.193	200204_2.0013.834	200204_2.0013.818/1
200204_2.0021.186/1	200204_2.0013.821	200204_2.0013.845
200204_2.0013.861	200204_2.0013.328	200204_2.0013.824/5
200204_2.0013.345	200204_2.0013.336/1	200204_2.0013.767
200204_2.0013.344	200204_2.0013.329/2	200204_2.0013.766
200204_2.0013.329/1	200204_2.0013.324	200204_2.0013.811
200204_2.0013.338/1	200204_2.0013.326/1	200204_2.0013.810
200204_2.0013.350	200204_2.0013.325/6	200204_2.0013.803
200204_2.0013.343/3	200204_2.0013.323/1	200204_2.0013.790
200204_2.0013.356	200204_2.0013.334	200204_2.0013.784
200204_2.0013.360	200204_2.0013.333/4	200204_2.0013.777
200204_2.0013.122	200204_2.0013.333/2	200204_2.0013.765
200204_2.0013.119	200204_2.0013.333/3	200204_2.0013.809
200204_2.0013.118	200204_2.0013.322	200204_2.0025.511/2
200204_2.0013.361/3	200204_2.0013.319	200204_2.0013.764/3
200204_2.0013.851	200204_2.0013.331	200204_2.0013.815
200204_2.0013.857	200204_2.0013.320/1	200204_2.0013.763/2
200204_2.0039.547	200204_2.0013.338/2	200204_2.0013.772
200204_2.0039.546	200204_2.0013.337	200204_2.0013.771
200204_2.0030.338/2	200204_2.0013.336/2	200204_2.0013.775
200204_2.0026.AR_2.357/1	200204_2.0013.335	200204_2.0013.770
200204_2.0026.AR_2.369	200204_2.0013.339/2	200204_2.0023.39
200204_2.0026.AR_2.372	200204_2.0013.340/2	200204_2.0013.774
200204_2.0026.AR_2.357/2	200204_2.0013.339/1	200204_2.0013.813
200204_2.0026.AR_2.367	200204_2.0013.333/1	200204_2.0013.768
200204_2.0026.AR_2.371	200204_2.0013.339/4	200204_2.0033.661/1
200204_2.0026.AR_2.355	200204_2.0013.332	200204_2.0033.666/5
200204_2.0026.AR_2.348/1	200204_2.0013.27	200204_2.0039.410
200204_2.0026.AR_2.328	200204_2.0013.320/2	200204_2.0033.662
200204_2.0026.AR_2.329	200204_2.0013.343/2	200204_2.0033.667
200204_2.0026.AR_2.327	200204_2.0013.112/2	200204_2.0033.658
200204_2.0026.AR_2.317/1	200204_2.0013.341/3	200204_2.0033.663
200204_2.0026.AR_2.356	200204_2.0013.341/2	200204_2.0033.683/1
200204_2.0026.AR_2.365/1	200204_2.0013.91	200204_2.0033.682/1
200204_2.0026.AR_2.335/1	200204_2.0013.51/2	200204_2.0016.443/12
200204_2.0026.AR_2.344	200204_2.0013.340/1	200204_2.0016.720
200204_2.0034.251	200204_2.0013.339/3	200204_2.0016.718
200204_2.0013.844	200204_2.0013.42	200204_2.0016.767
200204_2.0013.824/3	200204_2.0013.41/1	200204_2.0016.765
200204_2.0013.824/7	200204_2.0013.833	200204_2.0008.1141
200204_2.0013.824/6	200204_2.0013.820	200204_2.0008.1144/1
200204_2.0013.823	200204_2.0013.824/2	200204_2.0008.1149



200204_2.0027.330/1	200204_2.0008.1730	201110_2.0023.372
200204_2.0027.326	200204_2.0008.1482/1	201110_2.0023.371
200204_2.0027.324	200204_2.0008.1560	201110_2.0023.267
200204_2.0008.1443	200207_5.0042.AR_1.25	201104_5.0005.31/5
200204_2.0008.1449	200214_5.0036.AR_7.384	201108_5.0007.511
200204_2.0008.1350/4	200207_5.0042.AR_3.127/1	
200204_2.0008.1470	200209_5.0010.93	

Wydziały leśne wchodzące w skład działania ochronnego A1 i A3 dla siedliska **91D0**

01-06-1-02-115 -b -00	01-06-2-14-109 -b -00	01-06-3-18-71 -b -00
01-06-1-02-115 -f -00	01-06-2-14-118 -b -00	01-06-3-18-71 -d -00
01-06-1-02-128 -d -00	01-06-2-14-118 -c -00	01-06-3-18-71 -f -00
01-06-1-02-128 -f -00	01-06-2-14-118 -d -00	01-06-3-18-71 -h -00
01-06-1-02-128 -g -00	01-06-2-14-118 -i -00	01-06-3-18-71 -i -00
01-06-1-05-244 -f -01	01-06-2-14-118A -t -00	01-06-3-18-71 -j -00
01-06-1-05-244 -f -99	01-06-2-14-118A -w -00	01-06-3-18-71 -k -00
01-06-1-05-244 -k -00	01-06-2-14-122 -a -00	01-06-3-18-73 -a -00
01-06-1-05-248 -d -00	01-06-2-14-122 -b -00	01-06-3-18-73 -c -00
01-06-2-08-22 -c -00	01-06-2-14-122 -c -00	01-06-3-18-73 -d -00
01-06-2-08-26 -f -00	01-06-2-14-139 -b -00	01-06-3-18-82 -n -00
01-06-2-12-66 -b -00	01-06-2-14-139 -d -00	01-06-3-18-83 -k -00
01-06-2-12-66 -c -00	01-06-2-14-139 -k -00	01-06-3-18-83 -l -00
01-06-2-12-66 -d -00	01-06-2-14-139 -l -00	01-06-3-18-84 -b -00
01-06-2-12-66 -h -00	01-06-2-14-140 -d -00	01-06-3-18-84 -c -00
01-06-2-12-96 -c -00	01-06-2-14-140 -f -00	01-06-3-18-84 -h -00
01-06-2-12-96 -d -00	01-06-2-14-98 -b -00	01-06-3-18-85 -a -00
01-06-2-12-96 -f -00	01-06-2-16-151 -a -00	01-06-3-18-85 -b -00
01-06-2-12-96 -g -00	01-06-2-16-151 -b -00	01-06-3-18-85 -c -00
01-06-2-12-96 -h -00	01-06-2-16-151 -g -00	01-06-3-18-86 -d -00
01-06-2-12-97 -d -00	01-06-2-16-180 -b -00	01-06-3-18-86 -f -00
01-06-2-12-97 -i -00	01-06-2-16-180 -f -00	01-06-3-18-87 -a -00
01-06-2-14-100 -c -00	01-06-2-16-181 -a -00	01-06-3-18-87 -d -00
01-06-2-14-100 -d -00	01-06-2-16-190 -a -00	01-06-3-18-87 -f -00
01-06-2-14-103 -f -00	01-06-2-16-190 -b -00	01-06-3-18-96 -d -00
01-06-2-14-104 -a -00	01-06-2-16-194 -b -00	01-06-3-18-98 -f -00
01-06-2-14-104 -b -00	01-06-2-16-194 -c -00	01-06-3-18-99 -a -00
01-06-2-14-104 -f -00	01-06-2-16-194 -d -00	01-06-3-19-106 -g -00
01-06-2-14-104 -g -00	01-06-2-16-195 -a -00	01-06-3-19-106 -h -00
01-06-2-14-105 -c -00	01-06-2-16-195 -b -00	01-06-3-19-106 -i -00
01-06-2-14-105 -d -00	01-06-2-16-195 -c -00	01-06-3-19-115 -a -00
01-06-2-14-105 -f -00	01-06-2-16-195 -i -00	01-06-3-19-115 -b -00
01-06-2-14-108 -b -01	01-06-3-18-100 -b -00	01-06-3-19-115 -c -00
01-06-2-14-108 -b -99	01-06-3-18-100 -d -00	01-06-3-19-115 -d -00
01-06-2-14-108 -d -00	01-06-3-18-110 -i -00	01-06-3-19-121 -d -00
01-06-2-14-108 -f -00	01-06-3-18-111 -h -00	01-06-3-19-122 -a -00

01-06-3-19-130	-b	-00	01-25-1-01-10	-f	-00	01-25-1-04-280	-b	-00
01-06-3-19-130	-c	-00	01-25-1-01-134	-a	-00	01-25-1-04-280	-f	-00
01-06-3-19-130	-d	-00	01-25-1-01-134	-b	-00	01-25-1-05-117	-c	-00
01-06-3-19-144	-f	-00	01-25-1-01-134	-c	-00	01-25-1-07-284	-b	-00
01-06-3-19-144	-h	-00	01-25-1-01-134	-d	-00	01-25-1-07-284	-d	-00
01-06-3-19-145	-a	-00	01-25-1-01-15	-c	-00	01-25-1-07-333	-a	-00
01-06-3-19-145	-b	-00	01-25-1-01-15	-d	-00	01-25-1-07-333	-b	-00
01-06-3-19-145	-c	-00	01-25-1-01-15	-f	-00	01-25-1-07-333	-c	-00
01-06-3-19-145	-d	-00	01-25-1-02-102	-c	-00	01-25-1-07-333	-d	-00
01-06-3-19-145	-f	-00	01-25-1-02-102	-d	-00	01-25-1-07-333	-f	-00
01-06-3-20-156	-b	-00	01-25-1-03-153	-a	-00	01-25-1-07-333	-h	-00
01-06-3-20-156	-c	-00	01-25-1-03-153	-b	-00	01-25-1-07-333	-i	-00
01-06-3-20-157	-a	-00	01-25-1-03-153	-c	-00	01-25-1-07-333	-k	-00
01-06-3-20-157	-b	-00	01-25-1-03-153	-d	-00	01-25-2-08-21	-f	-00
01-06-3-20-157	-d	-00	01-25-1-03-168	-d	-00	01-25-2-08-21	-g	-00
01-06-3-20-157	-f	-00	01-25-1-03-168	-f	-00	01-25-2-08-21	-k	-00
01-06-3-20-157	-h	-00	01-25-1-03-169	-d	-00	01-25-2-08-21	-o	-00
01-06-3-20-157	-i	-00	01-25-1-04-230	-c	-00	01-25-2-08-23	-i	-00
01-06-3-20-157	-j	-00	01-25-1-04-230	-i	-00	01-25-2-08-23	-n	-00
01-06-3-21-132	-h	-00	01-25-1-04-230	-m	-00	01-25-2-08-37	-b	-00
01-06-3-21-132	-l	-00	01-25-1-04-233	-g	-00	01-25-2-08-37	-c	-00
01-06-3-21-132	-m	-00	01-25-1-04-233	-h	-00	01-25-2-08-37	-d	-00
01-06-3-21-147	-a	-00	01-25-1-04-234	-a	-00	01-25-2-08-37	-j	-00
01-06-3-21-147	-b	-00	01-25-1-04-234	-b	-00	01-25-2-08-71	-d	-00
01-06-3-21-147	-c	-00	01-25-1-04-234	-d	-00	01-25-2-08-71	-f	-00
01-08-1-06-39	-c	-00	01-25-1-04-234	-f	-00	01-25-2-08-71	-h	-00
01-08-1-11-93A	-a	-00	01-25-1-04-234	-j	-00	01-25-2-08-71	-i	-00
01-08-1-11-93A	-b	-00	01-25-1-04-236	-c	-00	01-25-2-09-42	-c	-00
01-08-2-01-239	-f	-00	01-25-1-04-236	-g	-00	01-25-2-09-42	-d	-00
01-08-2-01-239	-h	-00	01-25-1-04-236	-h	-00	01-25-2-09-42	-f	-00
01-08-2-01-240	-d	-00	01-25-1-04-255	-g	-00	01-25-2-09-59	-a	-00
01-08-2-01-240	-j	-00	01-25-1-04-256	-a	-00	01-25-2-09-59	-b	-00
01-08-2-01-242	-b	-00	01-25-1-04-256	-b	-00	01-25-2-09-59	-c	-00
01-08-2-01-243	-a	-00	01-25-1-04-256	-c	-00	01-25-2-09-59	-k	-00
01-08-2-01-243	-b	-00	01-25-1-04-256	-d	-00	01-25-2-09-76	-b	-00
01-08-2-01-243	-g	-00	01-25-1-04-256	-f	-00	01-25-2-09-76	-c	-00
01-08-2-01-246	-a	-00	01-25-1-04-256	-g	-00	01-25-2-11-205	-d	-00
01-08-2-01-5	-b	-99	01-25-1-04-256	-h	-00	01-25-2-11-205	-i	-00
01-08-2-01-73	-a	-00	01-25-1-04-256	-i	-00	01-25-2-11-205	-k	-00
01-08-2-01-73	-b	-00	01-25-1-04-256	-j	-00	01-25-2-11-208	-a	-00
01-08-2-01-93A	-o	-00	01-25-1-04-256	-k	-00	01-28-1-01-104	-l	-00
01-08-2-01-93A	-p	-00	01-25-1-04-268	-a	-00	01-28-1-01-128	-b	-00
01-08-2-01-93A	-r	-00	01-25-1-04-268	-b	-00	01-28-1-02-100	-a	-00
01-08-2-01-93A	-s	-00	01-25-1-04-268	-c	-00	01-28-1-02-21	-c	-99
01-08-2-01-93A	-w	-00	01-25-1-04-268	-d	-00	01-28-1-02-21	-g	-00
01-25-1-01-10	-a	-99	01-25-1-04-275	-j	-00	01-28-1-02-21	-h	-00

01-28-1-02-22	-d -00	01-28-1-02-96	-b -00	01-29-1-05-333	-b -00
01-28-1-02-33	-f -00	01-28-1-02-96	-c -00	01-29-1-05-333	-c -00
01-28-1-02-33	-g -00	01-28-1-02-99	-g -00	01-29-1-05-334	-a -00
01-28-1-02-34	-a -00	01-28-1-04-134B	-z -00	01-30-1-06-225	-m -00
01-28-1-02-34	-b -00	01-28-1-05-118	-a -00	01-30-1-06-225	-p -00
01-28-1-02-34	-g -00	01-28-1-05-118	-b -00	01-30-1-06-225	-r -00
01-28-1-02-49	-c -01	01-28-1-05-118	-c -00	01-30-1-06-225	-s -00
01-28-1-02-49	-c -99	01-28-1-05-118	-g -00	01-30-1-06-92	-a -00
01-28-1-02-49	-d -00	01-28-1-05-118	-h -00	01-30-1-06-92	-b -00
01-28-1-02-50	-a -00	01-28-1-05-118	-i -00	01-30-1-06-92	-d -00
01-28-1-02-50	-b -01	01-28-1-05-118	-k -00	01-30-1-06-92	-f -00
01-28-1-02-50	-b -02	01-28-1-05-126	-b -00	01-30-1-06-92	-i -00
01-28-1-02-50	-b -99	01-28-1-06-117	-c -00	01-30-1-06-92	-l -00
01-28-1-02-50	-c -00	01-28-1-06-117	-d -00	01-30-1-06-92	-m -00
01-28-1-02-54	-c -00	01-28-1-06-117	-f -00	01-30-1-06-94	-b -00
01-28-1-02-54	-d -00	01-28-1-06-117	-h -00	01-30-1-06-94	-g -00
01-28-1-02-55	-g -00	01-28-1-06-136	-b -00	01-30-1-06-95	-b -00
01-28-1-02-72	-f -00	01-28-1-06-136	-f -00	01-30-1-06-95	-c -00
01-28-1-02-72	-i -00	01-28-1-06-137	-b -00	01-30-1-06-95	-d -00
01-28-1-02-73	-b -00	01-28-1-06-137	-f -00	01-30-1-06-96	-c -00
01-28-1-02-73	-f -00	01-28-1-06-137	-g -00	01-30-1-06-96	-f -00
01-28-1-02-73	-h -00	01-28-1-06-137	-h -00	01-30-1-06-96	-g -00
01-28-1-02-73	-i -00	01-28-1-06-140	-b -00	01-30-1-06-96	-h -00
01-28-1-02-73	-k -00	01-28-1-06-140	-c -00	01-30-1-06-98	-a -00
01-28-1-02-74	-a -00	01-28-1-06-140	-f -00	01-30-1-06-98	-b -00
01-28-1-02-74	-b -00	01-28-1-06-239	-h -00	01-30-1-06-98	-c -00
01-28-1-02-74	-d -00	01-28-1-06-239	-j -00	01-30-1-06-98	-d -00
01-28-1-02-74	-f -00	01-28-1-06-44	-a -00	01-30-1-06-98	-f -00
01-28-1-02-74	-g -00	01-28-1-06-44	-c -00	01-30-1-06-98	-g -00
01-28-1-02-74	-h -00	01-28-1-06-44	-d -00	01-30-1-06-98	-h -00
01-28-1-02-74	-i -00	01-28-1-06-44	-f -00	01-30-2-08-18	-g -00
01-28-1-02-74	-j -00	01-28-1-06-44	-g -00	01-30-2-08-19	-b -00
01-28-1-02-75	-a -00	01-28-1-06-44	-h -00	01-30-2-08-19	-c -00
01-28-1-02-75	-b -00	01-28-1-06-44	-i -00	01-30-2-08-19	-f -00
01-28-1-02-76	-f -00	01-29-1-04-232	-i -00	01-30-2-08-19	-h -00
01-28-1-02-76	-i -00	01-29-1-04-232	-r -00	01-30-2-08-26	-b -99
01-28-1-02-76	-j -00	01-29-1-04-254	-p -00	01-30-2-08-27	-a -01
01-28-1-02-76	-k -00	01-29-1-04-254	-r -00	01-30-2-08-27	-a -99
01-28-1-02-77	-i -00	01-29-1-05-285	-g -00	01-30-2-08-28	-a -00
01-28-1-02-95	-b -00	01-29-1-05-286	-c -00	01-30-2-08-32	-b -00
01-28-1-02-95	-c -00	01-29-1-05-303	-h -00	01-30-2-08-32	-f -00
01-28-1-02-95	-d -00	01-29-1-05-303	-i -00	01-30-2-08-32	-h -00
01-28-1-02-95	-f -00	01-29-1-05-303	-j -00	01-30-2-08-32	-i -00
01-28-1-02-95	-g -00	01-29-1-05-303	-k -00	01-30-2-08-32	-j -00
01-28-1-02-95	-h -00	01-29-1-05-304	-b -00	01-30-2-08-33	-a -00
01-28-1-02-96	-a -00	01-29-1-05-304	-i -00	01-30-2-08-33	-b -00

01-30-2-08-33	-d	-00	01-30-2-11-156	-c	-00	01-30-3-17-42	-d	-00
01-30-2-08-33	-f	-00	01-30-2-11-157	-a	-00	01-30-3-17-45	-a	-00
01-30-2-08-33	-g	-00	01-30-2-11-157	-b	-00	01-30-3-17-48	-b	-00
01-30-2-08-44	-b	-00	01-30-2-11-157	-d	-00	01-30-3-17-48	-c	-00
01-30-2-08-44	-c	-00	01-30-2-11-175	-c	-00	01-30-3-17-52	-b	-99
01-30-2-08-44	-g	-00	01-30-2-13-317	-f	-00	01-30-3-17-52	-c	-00
01-30-2-08-45	-a	-00	01-30-2-13-317	-g	-00	01-30-3-17-53	-a	-99
01-30-2-08-45	-c	-00	01-30-2-13-317	-h	-00	01-30-3-17-53	-b	-01
01-30-2-08-45	-d	-00	01-30-2-13-317	-k	-00	01-30-3-17-53	-b	-99
01-30-2-08-49	-b	-00	01-30-2-15-192	-c	-00	01-30-3-17-53	-c	-00
01-30-2-08-49	-h	-00	01-30-2-15-192	-d	-00	01-30-3-17-53	-g	-00
01-30-2-09-101	-g	-00	01-30-2-15-193	-a	-00	01-30-3-17-53	-h	-00
01-30-2-09-105	-i	-00	01-30-2-15-196	-a	-00	01-30-3-17-55	-a	-00
01-30-2-09-96	-a	-00	01-30-2-15-196	-b	-00	01-30-4-20-41	-a	-00
01-30-2-09-96	-c	-00	01-30-2-15-196	-c	-00	01-30-4-21-64	-b	-00
01-30-2-09-96	-d	-00	01-30-2-15-196	-g	-00	01-30-4-21-64	-d	-00
01-30-2-10-111	-b	-00	01-30-2-15-219	-c	-00	01-32-1-04-57	-a	-00
01-30-2-10-111	-f	-00	01-30-2-15-219	-d	-00	01-32-1-04-58	-b	-00
01-30-2-10-112	-a	-00	01-30-2-15-219	-g	-00	01-32-1-05-259	-c	-00
01-30-2-10-112	-d	-00	01-30-2-15-219	-h	-00	01-32-1-05-260	-b	-00
01-30-2-11-123	-a	-00	01-30-2-15-219	-i	-00	01-32-1-05-260	-c	-00
01-30-2-11-123	-b	-00	01-30-2-15-219	-j	-00	01-32-1-06-129	-c	-00
01-30-2-11-123	-c	-00	01-30-2-15-219	-k	-00	01-32-1-06-129	-d	-00
01-30-2-11-123	-g	-00	01-30-2-15-220	-a	-00	01-32-1-06-154	-r	-00
01-30-2-11-136	-c	-00	01-30-2-15-220	-c	-00	01-32-1-06-155	-l	-00
01-30-2-11-136	-f	-00	01-30-2-15-220	-d	-00	01-32-1-06-171	-d	-00
01-30-2-11-136	-h	-00	01-30-2-15-220	-f	-00	01-32-1-06-171	-f	-00
01-30-2-11-136	-j	-00	01-30-2-15-241	-a	-00	01-32-1-06-171	-h	-00
01-30-2-11-136	-k	-00	01-30-2-15-241	-b	-00	01-32-1-06-172	-a	-00
01-30-2-11-136	-l	-00	01-30-2-15-241	-c	-00	01-32-1-06-172	-d	-00
01-30-2-11-137	-a	-00	01-30-2-15-241	-d	-00	01-32-1-07-16	-b	-00
01-30-2-11-137	-b	-00	01-30-3-16-107	-c	-00	01-32-1-07-16	-c	-00
01-30-2-11-137	-c	-00	01-30-3-16-107	-d	-00	01-32-1-07-16	-d	-00
01-30-2-11-137	-d	-00	01-30-3-16-107	-f	-00	01-32-1-07-16	-f	-00
01-30-2-11-137	-g	-00	01-30-3-16-108	-b	-00	01-32-1-07-17	-a	-00
01-30-2-11-137	-i	-00	01-30-3-16-108	-c	-00	01-32-1-07-23	-d	-00
01-30-2-11-137	-j	-00	01-30-3-16-61	-b	-00	01-32-1-08-269	-b	-00
01-30-2-11-155	-b	-00	01-30-3-16-61	-c	-00	01-32-1-09-379B	-s	-00
01-30-2-11-155	-c	-00	01-30-3-16-64	-a	-00	01-32-1-09-379B	-t	-00
01-30-2-11-155	-d	-00	01-30-3-16-64	-b	-00	01-32-1-09-379B	-w	-00
01-30-2-11-155	-f	-00	01-30-3-16-64	-c	-00	01-32-1-09-379B	-x	-00
01-30-2-11-155	-g	-00	01-30-3-16-67	-a	-00	01-32-1-09-428	-w	-00
01-30-2-11-156	-a	-00	01-30-3-16-67	-b	-00	01-32-1-09-428	-x	-00
01-30-2-11-156	-b	-00	01-30-3-17-42	-a	-00			

Działki ewidencyjne wchodzące w skład działania ochronnego A1 i A3 dla siedliska **91D0**

201109_5.0001.155	201102_2.0027.50	200209_5.0010.48
200804_5.0003.1175/3	201102_2.0027.49	200209_5.0006.AR_8.1799/1
201109_5.0024.160	201102_2.0027.56	200213_5.0011.551
201109_5.0024.110	201102_2.0027.55	200213_5.0007.AR_6.643
200804_5.0003.1176	201102_2.0012.559	200213_5.0011.513/3
201102_2.0010.46/2	201102_2.0010.47	200213_5.0011.513/2
200804_5.0003.1175/1	201102_2.0012.520	200213_5.0011.420/3
200804_5.0003.1175/2	201102_2.0012.566/1	200213_5.0011.420/2
201109_5.0024.161	201102_2.0012.445	200213_5.0011.420/5
201101_5.0033.295	201102_2.0012.541	200202_5.0009.AR_14.239
201101_5.0033.307	201102_2.0027.72	200213_5.0007.AR_5.613/5
200804_5.0003.1178/1	201102_2.0012.351	200213_5.0011.434/2
200207_5.0003.AR_1.3/9	201102_2.0012.407	201108_5.0026.527
200207_5.0024.AR_1.1	201102_2.0012.643/1	201108_5.0026.1287/1
200207_5.0024.AR_1.24/1	201102_2.0012.586	201108_5.0026.1291/1
200207_5.0003.AR_1.3/16	201102_2.0012.585	201108_5.0026.522
200207_5.0003.AR_1.3/14	200202_5.0015.AR_7.129	200209_5.0005.AR_12.316/2
200207_5.0035.AR_1.79/9	200202_5.0015.AR_7.136	200209_5.0005.AR_12.313/1
200207_5.0003.AR_1.3/12	200202_5.0015.AR_7.135	200209_5.0005.AR_3.59
200207_5.0003.AR_1.3/13	200202_5.0015.AR_7.124	200209_5.0005.AR_3.45/1
200207_5.0010.AR_1.233	200202_5.0015.AR_7.122	200209_5.0005.AR_3.41
200207_5.0024.AR_1.2	200202_5.0015.AR_6.148	200209_5.0005.AR_4.152
200207_5.0003.AR_1.3/6	200202_5.0015.AR_6.144	200209_5.0005.AR_4.140
200207_5.0003.AR_1.3/15	200202_5.0015.AR_6.143	200209_5.0005.AR_2.33
200207_5.0024.AR_1.290	200202_5.0015.AR_7.128	200209_5.0005.AR_2.35
200204_2.0003.AR_1.69	200202_5.0015.AR_7.127	200204_2.0003.AR_1.93
200207_5.0027.AR_1.145	200202_5.0015.AR_7.126	201110_2.0029.510
200207_5.0003.AR_1.3/10	200202_5.0015.AR_6.149	201110_2.0029.517
200204_2.0012.AR_9.855	200202_5.0015.AR_7.131	201110_2.0029.505
200207_5.0003.AR_1.3/11	200202_5.0015.AR_7.130	201110_2.0029.472
200213_5.0011.387	200202_4.0044.AR_9.106/4	201110_2.0029.463
200213_5.0011.389	200202_5.0015.AR_8.113	201110_2.0029.464/1
200213_5.0011.433	200202_5.0015.AR_9.97/2	200209_5.0011.AR_14.503
200213_5.0011.431	200202_5.0015.AR_9.96	201110_2.0029.418
200213_5.0011.432	200202_5.0015.AR_11.202	201110_2.0029.419
200209_5.0010.62	200202_5.0015.AR_11.207	201110_2.0029.423
200202_5.0003.AR_16.331	200202_5.0015.AR_11.206	201110_2.0029.299
200202_5.0003.AR_16.336/1	200202_5.0015.AR_11.211	201108_5.0026.1298
201102_2.0002.81/1	200202_5.0015.AR_11.210	201108_5.0007.58/1
201102_2.0027.75/2	200202_5.0015.AR_12.162	201110_2.0029.174
201102_2.0027.78/2	200202_5.0015.AR_12.177	200202_5.0009.AR_1.44
201102_2.0027.76	200202_5.0003.AR_5.248	200202_5.0009.AR_9.140
201102_2.0027.51	200202_5.0003.AR_5.252	200202_5.0009.AR_9.137

200202_5.0009.AR_9.136	200207_5.0024.AR_1.24/2	200204_2.0012.AR_9.865/6
200202_5.0009.AR_9.117	200207_5.0024.AR_1.23	200204_2.0012.AR_11.875/1
200202_5.0009.AR_9.95	200207_5.0035.AR_1.79/10	200214_5.0036.AR_7.382
200202_5.0009.AR_11.126	200207_5.0010.AR_1.242	200214_5.0036.AR_7.386
200202_5.0009.AR_11.104	200207_5.0010.AR_1.243	200214_5.0036.AR_5.301
200202_5.0009.AR_10.118	200204_2.0012.AR_1.722	200214_5.0036.AR_5.310
200202_5.0009.AR_10.76	200204_2.0036.AR_1.24/1	200214_5.0008.AR_2.231
200202_5.0009.AR_10.99	200204_2.0012.AR_1.723	200214_5.0036.AR_5.322
200202_5.0009.AR_10.96	200204_2.0012.AR_1.724/1	200214_5.0036.AR_5.294
200202_5.0009.AR_10.77	200204_2.0012.AR_1.736	200214_5.0036.AR_5.291
200202_5.0009.AR_10.74	200204_2.0012.AR_1.724/2	200214_5.0036.AR_3.255
200202_5.0009.AR_10.75	200204_2.0012.AR_1.735/2	200214_5.0036.AR_5.298
200202_5.0009.AR_2.50	200204_2.0012.AR_1.725/2	200214_5.0036.AR_5.299
200202_5.0009.AR_2.49	200204_2.0012.AR_1.729	200207_5.0042.AR_2.151
200202_5.0009.AR_10.73	200204_2.0012.AR_1.740	200204_2.0006.598
200202_5.0009.AR_9.72	200204_2.0036.AR_1.22	200207_5.0049.AR_1.264
200202_5.0009.AR_3.55/1	200204_2.0012.AR_4.799	200204_2.0013.870
200202_5.0009.54/1	200204_2.0012.AR_8.813	200204_2.0013.864
200202_5.0009.AR_1.34	200204_2.0012.AR_6.803	200204_2.0039.641
200202_5.0009.AR_1.22	200204_2.0012.AR_6.794	200204_2.0039.555
200202_5.0009.AR_1.33	200204_2.0035.1	200204_2.0013.843
200202_5.0009.AR_1.21	200204_2.0012.AR_2.755	200204_2.0013.322
200202_5.0009.AR_10.100	200204_2.0012.AR_8.826	200204_2.0013.319
200203_2.0008.AR_12.128/1	200204_2.0012.AR_8.838	200204_2.0013.331
201110_2.0023.468/1	200204_2.0012.AR_8.827	200204_2.0013.330
201110_2.0023.467/1	200204_2.0012.AR_8.839	200204_2.0013.815
201110_2.0023.765	200204_2.0012.AR_8.837	200204_2.0013.808
201110_2.0023.754/1	200204_2.0012.AR_10.859	200204_2.0013.772
201110_2.0023.715	200204_2.0012.AR_10.849	200204_2.0033.655
201110_2.0023.716	200207_5.0053.AR_7.216	200204_2.0027.131/1
201110_2.0023.764	200204_2.0012.AR_10.856	200204_2.0006.599
201110_2.0023.755	200204_2.0012.AR_9.864/1	201110_2.0029.43
200207_5.0027.AR_1.84	200204_2.0012.AR_9.865/4	

## Wydzielenia leśne wchodzące w skład działania ochronnego A2 i A3 dla siedliska 91D0

01-06-1-05-241 -c -00	01-06-3-20-199 -a -00	01-25-1-01-112 -g -00
01-06-1-05-246 -j -00	01-06-3-21-154 -g -00	01-25-1-01-114 -b -00
01-06-1-05-246 -l -00	01-06-3-21-200 -a -00	01-25-1-01-115 -b -00
01-06-2-14-135 -g -00	01-06-3-21-200 -b -00	01-25-1-01-116 -d -00
01-06-2-16-154 -c -00	01-08-1-06-15 -i -00	01-25-1-01-116 -f -00
01-06-2-16-195 -j -00	01-08-1-06-5 -c -00	01-25-1-01-134 -c -00
01-06-2-16-195 -n -00	01-08-1-11-111 -a -00	01-25-1-01-69 -d -00
01-06-3-17-11 -f -01	01-08-1-11-111 -p -00	01-25-1-01-70 -f -00
01-06-3-18-47 -f -00	01-08-2-01-52 -i -00	01-25-1-03-153 -j -00
01-06-3-18-74 -d -00	01-08-2-01-52 -j -00	01-25-1-03-153 -k -00

01-25-1-04-211	-b	-00	01-30-2-13-365	-p	-00	01-32-1-10-408	-a	-00
01-25-1-05-120	-f	-00	01-30-2-13-365	-r	-00	01-32-1-10-408	-b	-00
01-25-1-05-137	-g	-00	01-30-2-13-365	-s	-00	01-06-1-01-35	-g	-00
01-25-1-05-137	-j	-00	01-30-2-13-365	-w	-00	01-06-1-01-36	-f	-00
01-25-1-05-157	-c	-00	01-30-2-15-244	-n	-00	01-06-1-01-36	-g	-00
01-25-1-05-157	-d	-00	01-30-2-15-281	-h	-00	01-06-1-01-36	-h	-00
01-25-1-05-193	-i	-00	01-30-2-15-285	-d	-00	01-06-1-01-37	-f	-00
01-25-1-05-193	-j	-00	01-30-2-15-285	-f	-00	01-06-1-01-37	-g	-00
01-25-1-07-326	-a	-00	01-30-2-15-340	-l	-00	01-06-1-01-43	-h	-00
01-25-1-07-333	-cx	-00	01-30-2-15-341	-o	-00	01-06-1-01-43	-i	-00
01-25-1-07-334	-a	-00	01-30-2-15-341	-p	-00	01-06-1-01-44	-a	-00
01-25-1-07-338	-i	-00	01-30-2-15-341	-r	-00	01-06-1-01-44	-g	-00
01-25-2-08-46	-f	-00	01-30-2-15-343	-a	-00	01-06-1-01-44	-i	-00
01-25-2-08-63	-a	-00	01-30-2-15-344	-a	-00	01-06-1-02-104	-i	-00
01-25-2-08-63	-b	-00	01-30-2-15-344	-c	-00	01-06-1-02-105	-h	-00
01-25-2-10-115	-a	-00	01-30-2-15-344	-f	-00	01-06-1-02-105	-i	-00
01-25-2-10-115	-j	-00	01-30-2-15-345	-a	-00	01-06-1-02-106	-d	-00
01-25-2-10-131	-n	-00	01-30-2-15-345	-b	-00	01-06-1-02-106	-f	-00
01-25-2-10-161	-f	-00	01-30-2-15-345	-o	-00	01-06-1-02-115	-b	-00
01-25-2-10-197	-j	-00	01-30-3-17-4	-b	-00	01-06-1-02-120	-d	-00
01-25-2-10-197	-m	-00	01-30-4-20-40	-mx	-00	01-06-1-02-121	-a	-00
01-25-2-12-210	-i	-00	01-30-4-20-71	-d	-00	01-06-1-02-121	-b	-00
01-25-2-12-216	-a	-00	01-30-4-21-65	-l	-00	01-06-1-02-121	-f	-00
01-25-2-12-232	-h	-00	01-30-4-21-65	-o	-00	01-06-1-02-121	-j	-00
01-25-2-12-238	-b	-00	01-32-1-04-178	-w	-00	01-06-1-02-145	-a	-00
01-25-2-12-239	-a	-00	01-32-1-06-172	-b	-99	01-06-1-02-145	-b	-00
01-25-2-12-271	-b	-02	01-32-1-06-172	-f	-00	01-06-1-02-145	-f	-00
01-30-1-06-225A	-d	-00	01-32-1-06-172	-i	-00	01-06-1-02-157	-d	-00
01-30-1-06-225A	-f	-00	01-32-1-07-157B	-sx	-00	01-06-1-02-157	-f	-00
01-30-1-06-225A	-g	-00	01-32-1-07-48	-f	-00	01-06-1-02-157	-g	-00
01-30-1-06-225A	-t	-00	01-32-1-07-48	-g	-00	01-06-1-02-159	-f	-00
01-30-1-06-91	-a	-00	01-32-1-07-71	-h	-00	01-06-1-02-159	-i	-00
01-30-1-06-92	-m	-00	01-32-1-07-72	-a	-00	01-06-1-02-159	-j	-00
01-30-2-08-1	-b	-00	01-32-1-07-72	-b	-00	01-06-1-02-98	-g	-00
01-30-2-08-1	-d	-00	01-32-1-08-264	-b	-00	01-06-1-02-98	-h	-00
01-30-2-08-12	-a	-00	01-32-1-08-264	-c	-00	01-06-1-02-98	-i	-00
01-30-2-08-12	-c	-00	01-32-1-08-269	-b	-00	01-06-1-02-98	-j	-00
01-30-2-08-2	-a	-00	01-32-1-08-269	-c	-00	01-06-1-02-98	-k	-00
01-30-2-08-2	-g	-00	01-32-1-08-269	-d	-00	01-06-1-02-98	-m	-00
01-30-2-08-2	-h	-00	01-32-1-08-463	-t	-00	01-06-1-04-126	-a	-00
01-30-2-08-2	-i	-00	01-32-1-09-419B	-b	-00	01-06-1-04-139	-g	-00
01-30-2-08-25	-g	-00	01-32-1-09-419B	-c	-00	01-06-1-04-154	-d	-00
01-30-2-13-277	-g	-00	01-32-1-09-419B	-w	-00	01-06-1-04-154	-f	-00
01-30-2-13-317	-l	-00	01-32-1-09-419B	-x	-00	01-06-1-04-154	-g	-00
01-30-2-13-317	-m	-00	01-32-1-09-423B	-d	-00	01-06-1-04-154	-h	-00
01-30-2-13-317	-n	-00	01-32-1-10-407	-a	-00	01-06-1-04-180	-d	-00

01-06-1-04-180	-f	-00	01-06-2-14-98	-d	-00	01-06-3-17-23	-g	-00
01-06-1-04-255	-m	-00	01-06-2-15-183	-b	-00	01-06-3-17-23	-h	-00
01-06-1-04-78	-a	-99	01-06-2-15-196	-a	-00	01-06-3-17-24	-d	-00
01-06-1-05-219	-f	-00	01-06-2-15-196	-d	-00	01-06-3-17-24	-h	-00
01-06-1-05-237	-b	-00	01-06-2-15-197	-b	-00	01-06-3-17-25	-b	-00
01-06-1-05-237	-g	-00	01-06-2-15-197	-c	-00	01-06-3-17-25	-c	-00
01-06-1-05-237	-i	-00	01-06-2-15-197	-d	-00	01-06-3-17-25	-d	-00
01-06-2-08-16	-a	-00	01-06-2-15-218	-d	-00	01-06-3-17-25	-f	-00
01-06-2-08-16	-d	-00	01-06-2-15-218	-j	-00	01-06-3-17-26	-a	-00
01-06-2-08-16	-f	-00	01-06-2-15-225	-d	-00	01-06-3-17-26	-b	-00
01-06-2-08-26	-a	-00	01-06-2-15-225	-f	-00	01-06-3-17-26	-g	-00
01-06-2-08-26	-d	-00	01-06-2-15-225	-g	-00	01-06-3-17-26	-h	-00
01-06-2-08-26	-f	-00	01-06-2-15-227	-c	-00	01-06-3-17-26	-i	-00
01-06-2-08-39	-c	-99	01-06-2-16-151	-f	-00	01-06-3-17-3	-b	-00
01-06-2-08-39	-d	-00	01-06-2-16-153	-c	-00	01-06-3-17-3	-f	-00
01-06-2-08-39	-g	-00	01-06-2-16-165	-a	-00	01-06-3-17-3	-g	-00
01-06-2-08-39	-j	-99	01-06-2-16-165	-c	-00	01-06-3-17-34	-b	-00
01-06-2-12-44	-b	-00	01-06-2-16-166	-c	-00	01-06-3-17-34	-c	-00
01-06-2-12-44	-c	-00	01-06-2-16-180	-b	-00	01-06-3-17-34	-d	-00
01-06-2-12-81	-c	-00	01-06-2-16-181	-a	-00	01-06-3-17-35	-b	-00
01-06-2-12-81	-d	-00	01-06-2-16-181	-b	-00	01-06-3-17-35	-c	-00
01-06-2-12-93	-b	-00	01-06-2-16-181	-c	-00	01-06-3-17-35	-d	-00
01-06-2-12-93	-c	-00	01-06-2-16-190	-d	-00	01-06-3-17-36	-a	-00
01-06-2-12-93	-d	-00	01-06-2-16-190	-f	-00	01-06-3-17-36	-b	-00
01-06-2-12-95	-c	-00	01-06-2-16-190	-g	-00	01-06-3-17-37	-a	-00
01-06-2-12-95	-d	-00	01-06-2-16-192	-b	-00	01-06-3-17-37	-b	-00
01-06-2-12-95	-h	-00	01-06-2-16-192	-f	-00	01-06-3-17-37	-c	-00
01-06-2-14-102	-a	-00	01-06-2-16-192	-g	-00	01-06-3-17-37	-d	-00
01-06-2-14-102	-c	-00	01-06-2-16-192	-h	-00	01-06-3-17-4	-f	-00
01-06-2-14-102	-d	-00	01-06-2-16-229	-i	-00	01-06-3-17-5	-a	-00
01-06-2-14-104	-a	-00	01-06-3-17-11	-g	-00	01-06-3-18-110	-g	-00
01-06-2-14-104	-b	-00	01-06-3-17-11	-h	-00	01-06-3-18-110	-i	-00
01-06-2-14-107	-j	-00	01-06-3-17-11	-i	-00	01-06-3-18-111	-a	-00
01-06-2-14-107	-l	-00	01-06-3-17-15	-j	-00	01-06-3-18-111	-b	-00
01-06-2-14-118	-b	-00	01-06-3-17-15	-k	-00	01-06-3-18-111	-h	-00
01-06-2-14-127	-g	-00	01-06-3-17-16	-h	-00	01-06-3-18-111	-i	-00
01-06-2-14-128	-a	-00	01-06-3-17-17	-f	-00	01-06-3-18-112	-d	-99
01-06-2-14-132	-b	-00	01-06-3-17-17	-g	-00	01-06-3-18-113	-a	-00
01-06-2-14-132	-c	-00	01-06-3-17-19	-c	-00	01-06-3-18-127	-a	-99
01-06-2-14-132	-d	-00	01-06-3-17-19	-d	-00	01-06-3-18-127	-d	-00
01-06-2-14-140	-c	-00	01-06-3-17-20	-a	-01	01-06-3-18-127	-f	-00
01-06-2-14-141	-c	-00	01-06-3-17-21	-k	-00	01-06-3-18-42	-c	-00
01-06-2-14-141	-d	-00	01-06-3-17-21	-o	-00	01-06-3-18-42	-d	-00
01-06-2-14-98	-a	-00	01-06-3-17-21	-p	-00	01-06-3-18-42	-f	-00
01-06-2-14-98	-b	-00	01-06-3-17-21	-r	-00	01-06-3-18-42	-g	-00
01-06-2-14-98	-c	-00	01-06-3-17-21	-s	-00	01-06-3-18-42	-k	-00



01-06-3-18-44	-f	-00	01-06-3-19-119	-d	-00	01-08-1-06-26	-b	-99
01-06-3-18-45	-f	-00	01-06-3-19-119	-f	-00	01-08-1-06-26	-d	-00
01-06-3-18-45	-h	-00	01-06-3-19-119	-h	-00	01-08-1-06-32	-c	-00
01-06-3-18-47	-c	-00	01-06-3-19-120	-a	-00	01-08-1-06-32	-g	-00
01-06-3-18-55	-a	-00	01-06-3-19-120	-b	-00	01-08-1-06-32	-h	-00
01-06-3-18-55	-b	-00	01-06-3-19-123	-a	-00	01-08-1-06-39	-b	-00
01-06-3-18-55	-c	-00	01-06-3-19-123	-b	-00	01-08-1-06-39	-c	-00
01-06-3-18-57	-a	-00	01-06-3-19-123	-d	-00	01-08-1-06-39	-g	-01
01-06-3-18-57	-b	-00	01-06-3-19-123	-f	-00	01-08-1-06-39	-g	-99
01-06-3-18-57	-c	-00	01-06-3-19-123	-g	-00	01-08-1-06-50	-i	-00
01-06-3-18-57	-g	-00	01-06-3-19-146	-c	-00	01-08-1-06-50	-j	-00
01-06-3-18-57	-j	-00	01-06-3-19-48	-a	-00	01-08-1-06-50	-k	-00
01-06-3-18-58	-f	-00	01-06-3-19-48	-b	-00	01-08-1-06-58	-b	-00
01-06-3-18-58	-g	-00	01-06-3-19-49	-a	-00	01-08-1-06-58	-d	-00
01-06-3-18-58	-h	-00	01-06-3-19-49	-b	-00	01-08-1-06-7	-k	-00
01-06-3-18-58	-i	-00	01-06-3-19-61	-c	-00	01-08-1-07-52	-f	-00
01-06-3-18-60	-a	-00	01-06-3-19-62	-b	-00	01-08-1-07-52	-g	-00
01-06-3-18-60	-c	-00	01-06-3-19-80	-h	-00	01-08-1-07-68	-f	-00
01-06-3-18-72	-b	-00	01-06-3-19-80	-i	-00	01-08-1-07-68	-h	-00
01-06-3-18-72	-c	-00	01-06-3-19-80	-j	-00	01-08-1-07-78	-a	-98
01-06-3-18-72	-d	-00	01-06-3-19-80	-k	-00	01-08-1-07-78	-f	-00
01-06-3-18-73	-c	-00	01-06-3-20-156	-a	-00	01-08-1-07-78	-g	-00
01-06-3-18-74	-a	-00	01-06-3-20-172	-i	-00	01-08-1-07-78	-i	-00
01-06-3-18-74	-b	-00	01-06-3-20-172	-j	-00	01-08-1-07-78	-j	-00
01-06-3-18-74	-d	-00	01-06-3-20-172	-n	-00	01-08-1-07-78	-l	-00
01-06-3-18-74	-f	-00	01-06-3-20-180	-h	-01	01-08-1-11-112	-t	-00
01-06-3-18-74	-g	-00	01-06-3-20-191	-a	-00	01-08-1-11-112	-w	-00
01-06-3-18-74	-j	-00	01-06-3-20-193	-d	-00	01-08-1-11-112	-x	-00
01-06-3-18-82	-h	-99	01-06-3-20-193	-f	-00	01-08-1-11-112	-z	-00
01-06-3-18-82	-n	-00	01-06-3-20-209	-c	-00	01-08-1-11-93A	-a	-00
01-06-3-18-83	-f	-00	01-06-3-20-209	-d	-00	01-08-1-11-93A	-c	-00
01-06-3-18-83	-h	-00	01-06-3-20-217	-b	-00	01-08-2-01-239	-h	-00
01-06-3-18-83	-k	-00	01-06-3-21-133	-g	-00	01-08-2-01-240	-d	-00
01-06-3-18-83	-l	-00	01-06-3-21-135	-a	-00	01-08-2-01-240	-j	-00
01-06-3-18-83	-n	-00	01-06-3-21-135	-b	-00	01-08-2-01-240	-k	-00
01-06-3-18-84	-a	-00	01-06-3-21-138	-b	-00	01-08-2-01-244	-j	-00
01-06-3-18-84	-h	-00	01-06-3-21-138	-c	-00	01-08-2-01-244	-k	-00
01-06-3-18-96	-a	-00	01-06-3-21-138	-d	-00	01-08-2-01-244	-l	-00
01-06-3-18-96	-d	-00	01-06-3-21-147	-a	-00	01-08-2-01-248	-b	-00
01-06-3-18-96	-i	-00	01-06-3-21-162	-l	-00	01-08-2-01-248	-h	-00
01-06-3-19-105	-kx	-00	01-06-3-21-162	-m	-00	01-08-2-01-248	-i	-00
01-06-3-19-105	-mx	-00	01-06-3-21-163	-g	-00	01-08-2-01-25	-a	-01
01-06-3-19-106	-f	-00	01-06-3-21-163	-k	-00	01-08-2-01-25	-a	-99
01-06-3-19-106	-g	-00	01-06-3-21-163	-m	-00	01-08-2-01-25	-b	-00
01-06-3-19-106	-h	-00	01-06-3-21-179	-d	-00	01-08-2-03-16	-d	-00
01-06-3-19-119	-a	-00	01-06-3-21-179	-z	-00	01-08-2-03-17	-a	-00

01-08-2-04-18	-b	-00	01-25-1-01-44	-c	-00	01-25-1-03-187	-a	-99
01-08-2-04-18	-g	-00	01-25-1-01-45	-a	-00	01-25-1-03-188	-a	-00
01-08-2-04-212	-c	-00	01-25-1-01-45	-b	-00	01-25-1-03-188	-b	-00
01-08-2-04-212	-g	-00	01-25-1-01-45	-c	-00	01-25-1-03-188	-d	-00
01-08-2-04-216	-b	-00	01-25-1-01-46	-b	-00	01-25-1-03-189	-b	-00
01-08-2-04-216	-c	-00	01-25-1-01-46	-d	-00	01-25-1-03-189	-c	-00
01-08-2-04-216	-d	-00	01-25-1-01-46	-f	-00	01-25-1-03-207	-f	-00
01-08-2-04-236	-f	-00	01-25-1-01-47	-f	-00	01-25-1-03-208	-a	-00
01-08-2-04-236	-i	-00	01-25-1-01-47	-g	-00	01-25-1-03-209	-a	-00
01-08-2-04-236	-k	-00	01-25-1-01-47	-h	-00	01-25-1-03-225	-h	-00
01-08-2-05-157	-c	-00	01-25-1-01-48	-c	-00	01-25-1-03-226	-g	-00
01-08-2-05-157	-d	-00	01-25-1-01-49	-b	-00	01-25-1-03-227	-f	-00
01-08-2-05-157	-g	-00	01-25-1-01-59	-b	-00	01-25-1-04-211	-c	-00
01-08-2-05-157	-i	-00	01-25-1-01-60	-a	-00	01-25-1-04-211	-g	-00
01-08-2-05-157	-m	-00	01-25-1-01-60	-b	-00	01-25-1-04-211	-h	-00
01-08-2-05-166	-a	-00	01-25-1-01-60	-d	-00	01-25-1-04-211	-i	-00
01-08-2-05-166	-b	-00	01-25-1-01-60	-f	-00	01-25-1-04-217	-i	-00
01-08-2-05-166	-c	-00	01-25-1-01-60	-g	-00	01-25-1-04-230	-c	-00
01-08-2-05-166	-d	-00	01-25-1-01-72	-b	-00	01-25-1-04-230	-h	-00
01-08-2-05-166	-g	-00	01-25-1-01-72	-c	-00	01-25-1-04-230	-i	-00
01-08-2-05-166	-i	-00	01-25-1-01-72	-i	-00	01-25-1-04-230	-j	-00
01-08-2-05-167	-a	-00	01-25-1-01-72	-j	-00	01-25-1-04-230	-k	-00
01-25-1-01-10	-a	-99	01-25-1-01-72	-k	-00	01-25-1-04-230	-m	-00
01-25-1-01-10	-b	-00	01-25-1-01-73	-a	-00	01-25-1-04-230	-o	-00
01-25-1-01-10	-c	-00	01-25-1-01-73	-b	-00	01-25-1-04-231	-a	-00
01-25-1-01-10	-f	-00	01-25-1-01-73	-c	-00	01-25-1-04-231	-b	-01
01-25-1-01-11	-a	-01	01-25-1-01-8	-a	-00	01-25-1-04-231	-b	-99
01-25-1-01-11	-a	-02	01-25-1-02-102	-c	-00	01-25-1-04-231	-d	-00
01-25-1-01-13	-g	-00	01-25-1-02-102	-d	-00	01-25-1-04-231	-h	-00
01-25-1-01-133	-b	-00	01-25-1-02-102	-f	-00	01-25-1-04-232	-c	-00
01-25-1-01-133	-c	-00	01-25-1-03-151	-b	-00	01-25-1-04-233	-g	-00
01-25-1-01-133	-g	-00	01-25-1-03-151	-c	-00	01-25-1-04-233	-h	-00
01-25-1-01-133	-h	-00	01-25-1-03-152	-h	-00	01-25-1-04-233	-i	-00
01-25-1-01-134	-b	-00	01-25-1-03-152	-i	-00	01-25-1-04-234	-a	-00
01-25-1-01-134	-c	-00	01-25-1-03-153	-b	-00	01-25-1-04-234	-d	-00
01-25-1-01-15	-a	-00	01-25-1-03-153	-c	-00	01-25-1-04-234	-f	-00
01-25-1-01-15	-c	-00	01-25-1-03-153	-d	-00	01-25-1-04-234	-j	-00
01-25-1-01-15	-d	-00	01-25-1-03-153	-f	-00	01-25-1-04-234	-k	-00
01-25-1-01-15	-f	-00	01-25-1-03-153	-g	-00	01-25-1-04-235	-h	-00
01-25-1-01-15	-h	-00	01-25-1-03-168	-d	-00	01-25-1-04-235	-k	-00
01-25-1-01-16	-a	-00	01-25-1-03-168	-f	-00	01-25-1-04-236	-c	-00
01-25-1-01-16	-c	-00	01-25-1-03-168	-h	-00	01-25-1-04-236	-f	-00
01-25-1-01-16	-d	-00	01-25-1-03-169	-d	-00	01-25-1-04-236	-g	-00
01-25-1-01-16	-g	-00	01-25-1-03-170	-a	-00	01-25-1-04-236	-h	-00
01-25-1-01-16	-h	-00	01-25-1-03-171	-b	-00	01-25-1-04-242	-g	-00
01-25-1-01-44	-a	-00	01-25-1-03-171	-c	-00	01-25-1-04-242	-j	-00

01-25-1-04-244	-b	-00	01-25-1-05-117	-c	-00	01-25-2-08-51	-h	-00
01-25-1-04-244	-j	-00	01-25-1-05-119	-f	-00	01-25-2-08-51	-i	-00
01-25-1-04-245	-c	-00	01-25-1-05-135	-t	-00	01-25-2-08-64	-a	-00
01-25-1-04-245	-d	-00	01-25-1-05-135	-w	-00	01-25-2-08-66	-a	-00
01-25-1-04-246	-b	-00	01-25-1-05-154	-a	-00	01-25-2-08-66	-b	-00
01-25-1-04-246	-c	-00	01-25-1-05-192	-r	-00	01-25-2-08-66	-c	-00
01-25-1-04-246	-k	-00	01-25-1-05-193	-j	-00	01-25-2-08-66	-d	-00
01-25-1-04-246	-l	-00	01-25-1-07-284	-b	-00	01-25-2-08-66	-f	-00
01-25-1-04-248	-b	-00	01-25-1-07-284	-d	-00	01-25-2-08-66	-h	-00
01-25-1-04-248	-c	-00	01-25-1-07-301	-a	-00	01-25-2-08-67	-b	-00
01-25-1-04-248	-f	-00	01-25-1-07-307	-a	-00	01-25-2-08-67	-d	-00
01-25-1-04-253	-b	-00	01-25-1-07-313	-a	-00	01-25-2-08-68	-a	-00
01-25-1-04-253	-c	-00	01-25-1-07-314	-a	-00	01-25-2-08-68	-b	-00
01-25-1-04-253	-d	-00	01-25-1-07-315	-b	-00	01-25-2-08-68	-c	-00
01-25-1-04-255	-d	-00	01-25-1-07-316	-a	-00	01-25-2-08-99	-d	-00
01-25-1-04-255	-f	-00	01-25-1-07-324	-a	-00	01-25-2-08-99	-f	-00
01-25-1-04-255	-g	-00	01-25-1-07-325	-a	-00	01-25-2-09-42	-c	-00
01-25-1-04-256	-a	-00	01-25-1-07-326	-a	-00	01-25-2-09-59	-a	-00
01-25-1-04-256	-b	-00	01-25-1-07-332	-a	-00	01-25-2-09-59	-k	-00
01-25-1-04-256	-c	-00	01-25-1-07-333	-a	-00	01-25-2-09-60	-f	-00
01-25-1-04-256	-d	-00	01-25-1-07-333	-d	-00	01-25-2-09-62	-h	-00
01-25-1-04-256	-f	-00	01-25-1-07-333	-h	-00	01-25-2-09-76	-b	-00
01-25-1-04-256	-g	-00	01-25-1-07-333	-i	-00	01-25-2-09-76	-c	-00
01-25-1-04-256	-h	-00	01-25-1-07-333	-k	-00	01-25-2-09-76	-d	-00
01-25-1-04-256	-i	-00	01-25-2-08-11	-g	-00	01-25-2-10-131	-n	-00
01-25-1-04-256	-k	-00	01-25-2-08-11	-h	-00	01-25-2-10-148	-c	-00
01-25-1-04-259	-b	-00	01-25-2-08-11	-l	-00	01-25-2-10-148	-f	-00
01-25-1-04-259	-c	-00	01-25-2-08-11	-o	-00	01-25-2-10-148	-g	-00
01-25-1-04-260	-b	-00	01-25-2-08-11	-p	-00	01-25-2-10-176	-l	-00
01-25-1-04-260	-c	-00	01-25-2-08-12	-i	-00	01-25-2-10-177	-d	-00
01-25-1-04-268	-a	-00	01-25-2-08-22	-f	-00	01-25-2-10-177	-k	-00
01-25-1-04-268	-b	-00	01-25-2-08-23	-a	-00	01-25-2-10-178	-a	-00
01-25-1-04-268	-c	-00	01-25-2-08-23	-i	-00	01-25-2-11-129	-b	-00
01-25-1-04-268	-d	-00	01-25-2-08-23	-j	-00	01-25-2-12-212	-h	-00
01-25-1-04-268	-f	-00	01-25-2-08-23	-l	-00	01-25-2-12-213	-j	-00
01-25-1-04-268	-g	-00	01-25-2-08-33	-c	-00	01-25-2-12-217	-b	-00
01-25-1-04-268	-h	-00	01-25-2-08-34	-a	-00	01-25-2-12-218	-g	-00
01-25-1-04-268	-i	-00	01-25-2-08-34	-b	-00	01-25-2-12-237	-f	-00
01-25-1-04-271	-h	-00	01-25-2-08-35	-b	-00	01-25-2-12-237	-j	-00
01-25-1-04-271	-p	-00	01-25-2-08-35	-c	-00	01-25-2-12-263	-b	-99
01-25-1-04-275	-d	-00	01-25-2-08-35	-g	-00	01-25-2-12-263	-d	-00
01-25-1-04-275	-i	-00	01-25-2-08-35	-i	-00	01-25-2-12-264	-d	-00
01-25-1-04-275	-j	-00	01-25-2-08-36	-c	-00	01-25-2-12-265	-a	-00
01-25-1-04-276	-f	-00	01-25-2-08-50	-i	-00	01-28-1-01-104	-a	-00
01-25-1-05-117	-a	-00	01-25-2-08-51	-d	-00	01-28-1-01-104	-f	-00
01-25-1-05-117	-b	-00	01-25-2-08-51	-f	-00	01-28-1-01-104	-l	-00

01-28-1-01-17	-d	-00	01-28-1-02-74	-g	-00	01-28-1-05-244	-a	-00
01-28-1-01-17	-f	-00	01-28-1-02-74	-h	-00	01-28-1-06-116	-i	-00
01-28-1-01-27	-a	-00	01-28-1-02-74	-j	-00	01-28-1-06-116	-l	-00
01-28-1-01-27	-b	-00	01-28-1-02-75	-a	-00	01-28-1-06-116	-n	-00
01-28-1-01-30	-d	-00	01-28-1-02-75	-b	-00	01-28-1-06-116	-o	-00
01-28-1-01-56	-c	-99	01-28-1-02-75	-d	-00	01-28-1-06-117	-i	-00
01-28-1-01-62	-k	-00	01-28-1-02-75	-g	-00	01-28-1-06-117	-k	-00
01-28-1-01-62	-n	-00	01-28-1-02-75	-h	-00	01-28-1-06-117	-l	-00
01-28-1-01-62	-o	-00	01-28-1-02-75	-j	-00	01-28-1-06-117	-m	-00
01-28-1-01-62	-r	-00	01-28-1-02-76	-i	-00	01-28-1-06-117	-p	-00
01-28-1-01-62	-s	-00	01-28-1-02-76	-k	-00	01-28-1-06-137	-b	-00
01-28-1-02-100	-a	-00	01-28-1-02-76	-l	-00	01-28-1-06-137	-i	-00
01-28-1-02-34	-a	-00	01-28-1-02-77	-b	-00	01-28-1-06-140	-b	-00
01-28-1-02-34	-g	-00	01-28-1-02-77	-c	-00	01-28-1-06-140	-c	-00
01-28-1-02-35	-c	-00	01-28-1-02-77	-i	-00	01-28-1-06-140	-d	-00
01-28-1-02-35	-d	-00	01-28-1-02-79	-a	-00	01-28-1-06-140	-f	-00
01-28-1-02-35	-i	-00	01-28-1-02-79	-b	-01	01-28-1-06-141	-a	-00
01-28-1-02-36	-b	-00	01-28-1-02-99	-a	-00	01-28-1-06-163	-b	-00
01-28-1-02-36	-d	-00	01-28-1-02-99	-c	-00	01-28-1-06-163	-c	-00
01-28-1-02-50	-b	-01	01-28-1-02-99	-d	-00	01-28-1-06-164	-i	-00
01-28-1-02-50	-b	-02	01-28-1-02-99	-g	-00	01-28-1-06-164	-k	-00
01-28-1-02-50	-b	-99	01-28-1-02-99	-h	-00	01-28-1-06-232	-b	-00
01-28-1-02-50	-c	-00	01-28-1-02-99	-i	-00	01-28-1-06-232	-g	-00
01-28-1-02-51	-c	-00	01-28-1-02-99	-j	-00	01-28-1-06-44	-h	-00
01-28-1-02-51	-f	-00	01-28-1-04-247	-h	-00	01-28-1-06-44	-i	-00
01-28-1-02-51	-g	-00	01-28-1-04-247	-i	-00	01-28-1-06-44	-j	-00
01-28-1-02-51	-h	-00	01-28-1-04-248	-f	-00	01-28-1-06-69	-a	-00
01-28-1-02-51	-k	-00	01-28-1-05-122	-b	-00	01-28-1-06-69	-b	-00
01-28-1-02-51	-l	-00	01-28-1-05-123	-a	-00	01-28-1-06-69	-c	-00
01-28-1-02-52	-a	-00	01-28-1-05-123	-b	-00	01-28-1-06-70	-b	-00
01-28-1-02-52	-b	-00	01-28-1-05-123	-c	-00	01-28-1-06-70	-d	-00
01-28-1-02-52	-i	-00	01-28-1-05-123	-d	-00	01-29-1-04-185	-b	-00
01-28-1-02-54	-c	-00	01-28-1-05-126	-a	-00	01-29-1-04-185	-f	-00
01-28-1-02-54	-d	-00	01-28-1-05-126	-b	-00	01-29-1-04-185	-h	-00
01-28-1-02-55	-g	-00	01-28-1-05-126	-c	-00	01-29-1-04-186	-d	-00
01-28-1-02-55	-h	-00	01-28-1-05-126	-d	-00	01-29-1-04-232	-g	-00
01-28-1-02-72	-f	-00	01-28-1-05-126	-f	-00	01-29-1-04-232	-i	-00
01-28-1-02-72	-i	-00	01-28-1-05-126	-g	-00	01-29-1-04-232	-j	-00
01-28-1-02-72	-l	-00	01-28-1-05-145	-c	-00	01-29-1-04-232	-k	-00
01-28-1-02-73	-b	-00	01-28-1-05-145	-d	-00	01-29-1-04-232	-r	-00
01-28-1-02-73	-f	-00	01-28-1-05-243	-a	-00	01-29-1-04-233	-ly	-00
01-28-1-02-73	-g	-00	01-28-1-05-243	-b	-00	01-29-1-04-233	-o	-00
01-28-1-02-73	-h	-00	01-28-1-05-243	-c	-00	01-29-1-04-233	-p	-00
01-28-1-02-73	-i	-00	01-28-1-05-243	-d	-00	01-29-1-04-233	-rx	-00
01-28-1-02-74	-a	-00	01-28-1-05-243	-f	-00	01-29-1-04-233	-t	-00
01-28-1-02-74	-f	-00	01-28-1-05-243	-g	-00	01-29-1-04-233	-y	-00

01-29-1-04-233	-z	-00	01-30-1-04-4	-b	-00	01-30-2-11-153	-f	-00
01-29-1-04-252	-f	-00	01-30-1-06-225	-l	-00	01-30-2-11-153	-p	-00
01-29-1-04-252	-i	-00	01-30-1-06-225	-m	-00	01-30-2-11-155	-c	-00
01-29-1-04-252	-l	-00	01-30-1-06-225	-p	-00	01-30-2-11-155	-d	-00
01-29-1-04-252	-o	-00	01-30-1-06-225	-r	-00	01-30-2-11-155	-f	-00
01-29-1-04-254	-d	-00	01-30-1-06-225	-s	-00	01-30-2-12-325	-a	-00
01-29-1-04-254	-i	-00	01-30-1-06-225	-t	-00	01-30-2-12-355	-c	-99
01-29-1-04-254	-j	-00	01-30-1-06-225	-w	-00	01-30-2-13-214	-d	-00
01-29-1-04-254	-l	-00	01-30-1-06-225	-x	-00	01-30-2-13-214	-g	-00
01-29-1-05-245	-f	-00	01-30-1-06-92	-d	-00	01-30-2-13-214	-k	-00
01-29-1-05-245	-h	-00	01-30-1-06-92	-f	-00	01-30-2-13-214	-l	-00
01-29-1-05-248	-a	-00	01-30-1-06-92	-g	-00	01-30-2-13-214	-m	-00
01-29-1-05-248	-d	-00	01-30-1-06-92	-i	-00	01-30-2-13-272	-f	-00
01-29-1-05-248	-f	-00	01-30-1-06-92	-j	-00	01-30-2-13-272	-g	-00
01-29-1-05-261	-a	-00	01-30-1-06-92	-k	-00	01-30-2-13-273	-h	-00
01-29-1-05-271	-g	-00	01-30-1-06-95A	-a	-00	01-30-2-13-366	-a	-00
01-29-1-05-271	-m	-00	01-30-2-08-19	-c	-00	01-30-2-13-366	-j	-00
01-29-1-05-287	-b	-00	01-30-2-08-19	-f	-00	01-30-2-15-238	-d	-00
01-29-1-05-287	-c	-00	01-30-2-08-19	-h	-00	01-30-2-15-238	-f	-00
01-29-1-05-287	-d	-00	01-30-2-08-62	-c	-00	01-30-2-15-244	-b	-00
01-29-1-05-303	-i	-00	01-30-2-08-63	-d	-00	01-30-2-15-244	-i	-00
01-29-1-05-303	-k	-00	01-30-2-09-104	-b	-99	01-30-2-15-244	-l	-00
01-29-1-05-304	-b	-00	01-30-2-09-106	-b	-00	01-30-2-15-263	-a	-00
01-29-1-05-304	-i	-00	01-30-2-10-139	-h	-00	01-30-2-15-263	-b	-00
01-29-1-05-333	-b	-00	01-30-2-10-187	-a	-00	01-30-2-15-264	-a	-00
01-29-1-05-333	-c	-00	01-30-2-10-187	-c	-00	01-30-2-15-264	-b	-00
01-29-1-05-334	-c	-00	01-30-2-10-187	-d	-00	01-30-2-15-375	-k	-00
01-29-1-05-334	-d	-00	01-30-2-10-187	-h	-00	01-30-3-16-58	-i	-00
01-29-1-05-334	-h	-00	01-30-2-10-187	-j	-00	01-30-3-16-64	-a	-00
01-29-1-05-336	-a	-00	01-30-2-10-187	-k	-00	01-30-3-16-64	-b	-00
01-29-1-05-336	-b	-01	01-30-2-10-187	-l	-00	01-30-3-16-64	-c	-00
01-29-1-05-336	-c	-00	01-30-2-10-187	-m	-00	01-30-3-16-66	-c	-00
01-29-1-05-337	-b	-00	01-30-2-10-187	-n	-00	01-30-3-16-66	-d	-00
01-29-1-05-338	-a	-00	01-30-2-11-123	-f	-00	01-30-3-16-66	-g	-00
01-29-1-05-338	-b	-00	01-30-2-11-123	-h	-00	01-30-3-16-67	-a	-00
01-29-1-08-396	-d	-00	01-30-2-11-123	-i	-00	01-30-3-16-67	-b	-00
01-29-1-10-455	-h	-00	01-30-2-11-123	-j	-00	01-30-3-16-67	-c	-00
01-29-1-10-508	-c	-00	01-30-2-11-124	-b	-02	01-30-3-16-67	-g	-00
01-29-1-10-510	-a	-00	01-30-2-11-124	-d	-00	01-30-3-16-74	-b	-00
01-29-1-10-510	-b	-00	01-30-2-11-132	-g	-00	01-30-3-16-74	-c	-00
01-30-1-04-3	-a	-00	01-30-2-11-133	-f	-00	01-30-3-16-74	-g	-00
01-30-1-04-3	-c	-00	01-30-2-11-133	-g	-00	01-30-3-17-44	-a	-00
01-30-1-04-3	-d	-00	01-30-2-11-151	-f	-01	01-30-3-17-44	-b	-00
01-30-1-04-3	-i	-00	01-30-2-11-151	-f	-99	01-30-3-17-53	-b	-01
01-30-1-04-3	-k	-00	01-30-2-11-153	-a	-00	01-30-3-17-53	-g	-00
01-30-1-04-4	-a	-00	01-30-2-11-153	-b	-00	01-30-4-20-37	-a	-00

01-30-4-20-38	-d	-00	01-32-1-06-155	-l	-00	01-32-1-08-288	-h	-00
01-30-4-20-38	-f	-00	01-32-1-06-171	-d	-00	01-32-1-08-289	-a	-01
01-30-4-20-43	-a	-00	01-32-1-06-171	-f	-00	01-32-1-08-289	-a	-02
01-30-4-20-43	-b	-00	01-32-1-06-171	-g	-00	01-32-1-08-289	-a	-99
01-30-4-20-43	-c	-01	01-32-1-06-171	-h	-00	01-32-1-08-289	-h	-00
01-30-4-20-43	-c	-99	01-32-1-06-172	-a	-00	01-32-1-08-289	-i	-00
01-30-4-20-43	-f	-00	01-32-1-06-172	-b	-01	01-32-1-08-289	-j	-00
01-30-4-20-44	-c	-00	01-32-1-06-172	-d	-00	01-32-1-08-297	-a	-01
01-30-4-20-44	-d	-00	01-32-1-06-180	-k	-00	01-32-1-09-261	-b	-00
01-30-4-20-44	-f	-00	01-32-1-06-180	-l	-00	01-32-1-09-261	-c	-00
01-30-4-20-71	-i	-00	01-32-1-06-180A	-k	-00	01-32-1-09-261	-h	-00
01-30-4-21-23	-c	-99	01-32-1-06-61	-h	-00	01-32-1-09-261	-z	-00
01-30-4-21-49	-a	-00	01-32-1-06-62	-l	-00	01-32-1-09-353	-f	-00
01-32-1-02-237	-c	-00	01-32-1-06-63A	-h	-00	01-32-1-09-353	-g	-00
01-32-1-02-237	-d	-00	01-32-1-06-63A	-i	-00	01-32-1-09-353	-h	-00
01-32-1-03-3	-b	-00	01-32-1-06-64	-f	-00	01-32-1-09-353	-i	-00
01-32-1-03-3	-c	-00	01-32-1-06-64	-g	-00	01-32-1-09-353	-l	-00
01-32-1-03-3	-d	-00	01-32-1-06-84	-c	-00	01-32-1-09-354	-d	-00
01-32-1-03-3	-f	-00	01-32-1-06-85	-a	-00	01-32-1-09-354	-f	-00
01-32-1-03-3	-g	-00	01-32-1-06-85	-n	-00	01-32-1-09-354	-h	-00
01-32-1-04-149	-a	-99	01-32-1-06-86	-f	-00	01-32-1-09-354	-i	-00
01-32-1-04-149	-b	-00	01-32-1-06-86A	-c	-00	01-32-1-09-354	-j	-00
01-32-1-04-149	-f	-00	01-32-1-06-86A	-d	-00	01-32-1-09-357	-d	-00
01-32-1-04-57	-a	-00	01-32-1-06-86A	-f	-00	01-32-1-09-357	-f	-00
01-32-1-04-58	-b	-00	01-32-1-06-86A	-g	-00	01-32-1-09-357	-g	-00
01-32-1-05-259	-a	-00	01-32-1-06-86A	-i	-00	01-32-1-09-357	-h	-00
01-32-1-05-259	-c	-00	01-32-1-06-86A	-j	-00	01-32-1-09-357	-i	-00
01-32-1-05-259	-d	-00	01-32-1-06-86A	-m	-00	01-32-1-09-358	-a	-00
01-32-1-05-260	-a	-00	01-32-1-06-87	-a	-00	01-32-1-09-358	-b	-00
01-32-1-05-260	-b	-00	01-32-1-06-87	-b	-00	01-32-1-09-358	-c	-00
01-32-1-05-260	-c	-00	01-32-1-06-87	-f	-00	01-32-1-09-358	-f	-00
01-32-1-05-341	-a	-00	01-32-1-06-87	-g	-00	01-32-1-09-359	-b	-00
01-32-1-06-109	-b	-00	01-32-1-06-87	-h	-00	01-32-1-09-359	-c	-00
01-32-1-06-109	-d	-00	01-32-1-06-87	-m	-00	01-32-1-09-359	-d	-00
01-32-1-06-109	-f	-00	01-32-1-07-23	-b	-99	01-32-1-09-391	-c	-00
01-32-1-06-109	-g	-00	01-32-1-07-23	-d	-00	01-32-1-09-391	-d	-00
01-32-1-06-109	-h	-00	01-32-1-07-65	-a	-00	01-32-1-09-391	-h	-00
01-32-1-06-109	-i	-00	01-32-1-08-280	-b	-00	01-32-1-10-473	-i	-00
01-32-1-06-109	-n	-00	01-32-1-08-280	-f	-00	01-32-1-10-473	-k	-00
01-32-1-06-129	-c	-00	01-32-1-08-280	-g	-00	01-32-1-10-473	-n	-00
01-32-1-06-129	-d	-00	01-32-1-08-280	-h	-00	01-32-1-10-473	-o	-00
01-32-1-06-150	-a	-00	01-32-1-08-281	-c	-00	01-06-2-08-26	-f	-00
01-32-1-06-150	-f	-00	01-32-1-08-281	-d	-00	01-06-3-17-11	-h	-00
01-32-1-06-154	-r	-00	01-32-1-08-281	-f	-00	01-06-3-21-179	-d	-00
01-32-1-06-154	-t	-00	01-32-1-08-281	-g	-00	01-25-1-01-49	-b	-00
01-32-1-06-155	-j	-00	01-32-1-08-288	-f	-00	01-25-1-01-49	-c	-00

01-25-1-01-49	-d	-00	01-06-1-01-63	-b	-00	01-06-1-02-84	-k	-00
01-25-1-01-49	-f	-00	01-06-1-02-114	-a	-00	01-06-1-02-98	-d	-00
01-25-1-01-49	-g	-00	01-06-1-02-114	-g	-00	01-06-1-02-98	-f	-00
01-25-1-01-49	-h	-00	01-06-1-02-114	-j	-00	01-06-1-02-98	-h	-00
01-25-1-01-49	-i	-00	01-06-1-02-114	-n	-00	01-06-1-02-98	-p	-00
01-25-1-01-49	-j	-00	01-06-1-02-114	-o	-00	01-06-1-04-126	-c	-00
01-25-1-01-49	-k	-00	01-06-1-02-119	-f	-00	01-06-1-04-126	-d	-00
01-25-1-01-49	-l	-00	01-06-1-02-119	-g	-00	01-06-1-04-127	-a	-00
01-25-1-01-49	-m	-00	01-06-1-02-128	-a	-00	01-06-1-04-127	-b	-00
01-29-1-04-254	-d	-00	01-06-1-02-159	-i	-00	01-06-1-04-127	-h	-00
01-30-2-10-187	-a	-00	01-06-1-02-159	-j	-00	01-06-1-04-139	-b	-00
01-30-2-10-187	-d	-00	01-06-1-02-160	-a	-00	01-06-1-04-140	-a	-00
01-30-2-10-215	-a	-00	01-06-1-02-160	-c	-00	01-06-1-04-155	-b	-00
01-06-1-01-10	-f	-00	01-06-1-02-160	-d	-99	01-06-1-04-74	-c	-00
01-06-1-01-10	-g	-00	01-06-1-02-160	-g	-00	01-06-1-04-74	-d	-00
01-06-1-01-11	-f	-00	01-06-1-02-160	-h	-00	01-06-1-04-76	-a	-00
01-06-1-01-12	-b	-00	01-06-1-02-161	-a	-00	01-06-1-04-77	-a	-00
01-06-1-01-18	-a	-00	01-06-1-02-173	-b	-00	01-06-1-04-92	-a	-01
01-06-1-01-18	-g	-00	01-06-1-02-173	-g	-00	01-06-1-04-92	-b	-00
01-06-1-01-18	-i	-00	01-06-1-02-174	-b	-00	01-06-1-04-92	-c	-00
01-06-1-01-2	-d	-00	01-06-1-02-174	-c	-00	01-06-1-04-94	-j	-00
01-06-1-01-2	-f	-00	01-06-1-02-174	-d	-00	01-06-1-04-94	-l	-00
01-06-1-01-23	-h	-00	01-06-1-02-174	-f	-00	01-06-1-05-189	-c	-00
01-06-1-01-26	-a	-00	01-06-1-02-174	-g	-00	01-06-1-05-190	-a	-00
01-06-1-01-26	-b	-00	01-06-1-02-174	-h	-00	01-06-1-05-191	-b	-00
01-06-1-01-26	-f	-01	01-06-1-02-174	-i	-00	01-06-1-05-191	-d	-00
01-06-1-01-26	-f	-99	01-06-1-02-174	-j	-00	01-06-1-05-191	-f	-00
01-06-1-01-31	-a	-00	01-06-1-02-175	-j	-00	01-06-1-05-191	-h	-00
01-06-1-01-34	-m	-00	01-06-1-02-70	-a	-00	01-06-1-05-192	-d	-00
01-06-1-01-34	-n	-00	01-06-1-02-70	-b	-00	01-06-1-05-192	-f	-00
01-06-1-01-35	-b	-00	01-06-1-02-70	-d	-00	01-06-1-05-192	-g	-00
01-06-1-01-35	-g	-00	01-06-1-02-70	-g	-00	01-06-1-05-192	-h	-00
01-06-1-01-36	-h	-00	01-06-1-02-70	-h	-00	01-06-1-05-192	-j	-00
01-06-1-01-37	-d	-00	01-06-1-02-71	-a	-00	01-06-1-05-192	-k	-00
01-06-1-01-39	-d	-00	01-06-1-02-71	-b	-00	01-06-1-05-202	-c	-00
01-06-1-01-39	-g	-00	01-06-1-02-71	-d	-00	01-06-1-05-202	-g	-00
01-06-1-01-41	-d	-00	01-06-1-02-71	-h	-00	01-06-1-05-202	-x	-00
01-06-1-01-42	-f	-00	01-06-1-02-71	-i	-00	01-06-1-05-205	-c	-00
01-06-1-01-42	-g	-00	01-06-1-02-81	-f	-00	01-06-1-05-205	-d	-00
01-06-1-01-42	-h	-00	01-06-1-02-81	-h	-00	01-06-1-05-206	-a	-00
01-06-1-01-42	-i	-00	01-06-1-02-81	-i	-00	01-06-1-05-206	-b	-00
01-06-1-01-51	-a	-00	01-06-1-02-81	-m	-00	01-06-1-05-206	-c	-00
01-06-1-01-51	-b	-00	01-06-1-02-81	-n	-00	01-06-1-05-206	-g	-00
01-06-1-01-53	-c	-00	01-06-1-02-82	-a	-00	01-06-1-05-206	-h	-00
01-06-1-01-55	-c	-00	01-06-1-02-82	-c	-00	01-06-1-05-206	-i	-00
01-06-1-01-62	-c	-00	01-06-1-02-83	-l	-00	01-06-1-05-222	-a	-00

01-06-1-05-222	-c	-00	01-06-2-14-113	-a	-00	01-06-3-17-10	-b	-00
01-06-1-05-223	-b	-00	01-06-2-14-120	-b	-00	01-06-3-17-10	-c	-00
01-06-1-05-223	-d	-00	01-06-2-14-135	-g	-00	01-06-3-17-10	-d	-00
01-06-1-05-223	-f	-00	01-06-2-15-206	-h	-00	01-06-3-17-10	-f	-00
01-06-1-05-223	-j	-00	01-06-2-15-206	-i	-00	01-06-3-17-11	-f	-01
01-06-1-05-230	-g	-00	01-06-2-15-211	-a	-00	01-06-3-17-11	-g	-00
01-06-1-05-231	-j	-00	01-06-2-15-219	-b	-01	01-06-3-17-11	-h	-00
01-06-1-05-231	-k	-00	01-06-2-15-219	-b	-99	01-06-3-17-11	-i	-00
01-06-1-05-231	-o	-00	01-06-2-15-222	-a	-00	01-06-3-17-11	-k	-00
01-06-1-05-239	-j	-00	01-06-2-15-222	-b	-00	01-06-3-17-11	-l	-01
01-06-1-05-240	-a	-00	01-06-2-15-222	-c	-00	01-06-3-17-15	-c	-00
01-06-1-05-240	-b	-00	01-06-2-15-222	-d	-00	01-06-3-17-15	-d	-00
01-06-1-05-240	-c	-00	01-06-2-15-222	-f	-00	01-06-3-17-15	-n	-00
01-06-1-05-240	-g	-00	01-06-2-16-179	-i	-00	01-06-3-17-15	-o	-02
01-06-1-05-240	-h	-00	01-06-2-16-180	-b	-00	01-06-3-17-15	-o	-98
01-06-1-05-241	-c	-00	01-06-2-16-180	-c	-00	01-06-3-17-16	-a	-00
01-06-1-05-241	-f	-00	01-06-2-16-193	-a	-00	01-06-3-17-16	-b	-00
01-06-1-05-251	-m	-00	01-06-2-16-193	-b	-00	01-06-3-17-16	-c	-00
01-06-2-08-10	-b	-00	01-06-2-16-195	-j	-00	01-06-3-17-16	-d	-00
01-06-2-08-11	-a	-01	01-06-2-16-195	-n	-00	01-06-3-17-16	-f	-00
01-06-2-08-11	-b	-00	01-06-2-16-204	-c	-00	01-06-3-17-16	-g	-00
01-06-2-08-17	-c	-00	01-06-2-16-229	-h	-00	01-06-3-17-16	-h	-00
01-06-2-08-27	-c	-00	01-06-2-16-229	-i	-00	01-06-3-17-16	-i	-00
01-06-2-08-27	-d	-00	01-06-2-16-231	-c	-00	01-06-3-17-16	-j	-00
01-06-2-08-27	-f	-00	01-06-2-16-231	-d	-00	01-06-3-17-16	-k	-00
01-06-2-08-7	-g	-00	01-06-2-16-231	-f	-00	01-06-3-17-16	-l	-00
01-06-2-08-7	-h	-00	01-06-2-16-231	-h	-00	01-06-3-17-16	-m	-00
01-06-2-08-8	-j	-00	01-06-2-16-231	-i	-00	01-06-3-17-16	-n	-00
01-06-2-12-43	-a	-00	01-06-2-16-233	-d	-00	01-06-3-17-16	-o	-00
01-06-2-12-43	-b	-99	01-06-2-16-233	-f	-00	01-06-3-17-17	-a	-00
01-06-2-12-43	-d	-00	01-06-2-16-234	-f	-00	01-06-3-17-17	-f	-00
01-06-2-12-51	-a	-00	01-06-2-16-236	-a	-00	01-06-3-17-17	-g	-00
01-06-2-12-55	-c	-00	01-06-2-16-236	-g	-00	01-06-3-17-18	-d	-01
01-06-2-12-55	-d	-00	01-06-2-16-236	-i	-00	01-06-3-17-18	-d	-99
01-06-2-12-71	-i	-00	01-06-2-16-237	-b	-00	01-06-3-17-2	-f	-00
01-06-2-12-71	-j	-00	01-06-2-16-237	-c	-00	01-06-3-17-2	-g	-00
01-06-2-12-71	-l	-00	01-06-2-16-237	-d	-00	01-06-3-17-2	-i	-00
01-06-2-12-76	-b	-00	01-06-2-16-237	-f	-00	01-06-3-17-2	-j	-00
01-06-2-12-76	-c	-00	01-06-2-16-237	-g	-00	01-06-3-17-21	-p	-00
01-06-2-12-76	-d	-00	01-06-2-16-239	-a	-00	01-06-3-17-21	-s	-00
01-06-2-12-76	-i	-00	01-06-2-16-239	-d	-00	01-06-3-17-22A	-b	-00
01-06-2-12-83	-c	-00	01-06-2-16-240	-f	-00	01-06-3-17-22A	-c	-00
01-06-2-12-83	-d	-00	01-06-2-16-240	-k	-00	01-06-3-17-22A	-d	-00
01-06-2-12-93	-i	-00	01-06-2-16-246	-c	-00	01-06-3-17-23	-c	-00
01-06-2-12-97	-h	-00	01-06-2-16-246	-i	-00	01-06-3-17-23	-g	-00
01-06-2-14-105	-a	-00	01-06-2-16-246	-j	-00	01-06-3-17-23	-h	-00



01-06-3-17-23	-i -00	01-06-3-17-35	-f -00	01-06-3-18-46	-i -00
01-06-3-17-24	-d -00	01-06-3-17-36	-b -00	01-06-3-18-46	-j -00
01-06-3-17-24	-h -00	01-06-3-17-37	-a -00	01-06-3-18-47	-a -00
01-06-3-17-25	-a -00	01-06-3-17-37	-b -00	01-06-3-18-47	-b -00
01-06-3-17-25	-b -00	01-06-3-17-37	-c -00	01-06-3-18-47	-c -00
01-06-3-17-25	-c -00	01-06-3-17-37	-d -00	01-06-3-18-47	-d -00
01-06-3-17-25	-f -00	01-06-3-17-4	-a -00	01-06-3-18-47	-f -00
01-06-3-17-26	-a -00	01-06-3-17-4	-b -00	01-06-3-18-55	-c -00
01-06-3-17-26	-b -00	01-06-3-17-4	-c -00	01-06-3-18-55	-f -00
01-06-3-17-26	-g -00	01-06-3-17-4	-d -00	01-06-3-18-55	-i -00
01-06-3-17-26	-i -00	01-06-3-17-4	-f -00	01-06-3-18-56	-b -00
01-06-3-17-3	-a -00	01-06-3-17-5	-a -00	01-06-3-18-56	-c -00
01-06-3-17-3	-b -00	01-06-3-17-5	-b -00	01-06-3-18-56	-d -00
01-06-3-17-3	-c -99	01-06-3-17-5	-c -00	01-06-3-18-56	-f -00
01-06-3-17-3	-d -00	01-06-3-17-5	-d -00	01-06-3-18-56	-g -00
01-06-3-17-3	-f -00	01-06-3-17-7	-d -00	01-06-3-18-56	-h -00
01-06-3-17-3	-g -00	01-06-3-17-8	-a -00	01-06-3-18-56	-i -00
01-06-3-17-3	-j -00	01-06-3-17-8	-b -00	01-06-3-18-56	-j -00
01-06-3-17-30	-c -00	01-06-3-18-165	-f -00	01-06-3-18-56	-k -00
01-06-3-17-31	-f -00	01-06-3-18-42	-a -00	01-06-3-18-56	-n -00
01-06-3-17-31	-h -00	01-06-3-18-42	-b -00	01-06-3-18-57	-a -00
01-06-3-17-31	-i -00	01-06-3-18-42	-c -00	01-06-3-18-57	-b -00
01-06-3-17-31	-j -00	01-06-3-18-42	-d -00	01-06-3-18-57	-c -00
01-06-3-17-31	-k -00	01-06-3-18-42	-f -00	01-06-3-18-57	-g -00
01-06-3-17-31	-l -00	01-06-3-18-42	-g -00	01-06-3-18-68	-l -00
01-06-3-17-32	-a -00	01-06-3-18-42	-h -00	01-06-3-18-69	-a -00
01-06-3-17-32	-b -00	01-06-3-18-42	-i -00	01-06-3-18-69	-b -00
01-06-3-17-32	-c -00	01-06-3-18-42	-k -00	01-06-3-18-69	-c -00
01-06-3-17-32	-f -00	01-06-3-18-43	-c -00	01-06-3-18-70	-f -00
01-06-3-17-32	-g -00	01-06-3-18-43	-f -00	01-06-3-18-71	-a -00
01-06-3-17-32	-h -00	01-06-3-18-43	-g -00	01-06-3-18-74	-d -00
01-06-3-17-32	-i -00	01-06-3-18-43	-i -00	01-06-3-18-74	-g -00
01-06-3-17-32	-j -00	01-06-3-18-44	-a -00	01-06-3-18-74	-i -00
01-06-3-17-32	-k -00	01-06-3-18-44	-b -00	01-06-3-18-74	-j -00
01-06-3-17-33	-a -00	01-06-3-18-44	-c -00	01-06-3-18-82	-h -99
01-06-3-17-33	-d -00	01-06-3-18-44	-d -00	01-06-3-18-83	-a -00
01-06-3-17-34	-b -00	01-06-3-18-44	-f -00	01-06-3-18-83	-b -00
01-06-3-17-34	-c -00	01-06-3-18-44	-h -00	01-06-3-18-83	-j -00
01-06-3-17-34	-d -00	01-06-3-18-44	-i -00	01-06-3-18-83	-o -00
01-06-3-17-34	-f -00	01-06-3-18-44	-j -00	01-06-3-18-88	-b -00
01-06-3-17-34	-g -00	01-06-3-18-45	-a -00	01-06-3-18-96	-i -00
01-06-3-17-34	-h -00	01-06-3-18-45	-g -00	01-06-3-18-96	-j -00
01-06-3-17-35	-a -00	01-06-3-18-45	-h -00	01-06-3-19-105	-a -00
01-06-3-17-35	-b -00	01-06-3-18-46	-f -00	01-06-3-19-105	-b -00
01-06-3-17-35	-c -00	01-06-3-18-46	-g -00	01-06-3-19-105	-f -00
01-06-3-17-35	-d -00	01-06-3-18-46	-h -00	01-06-3-19-105	-g -00

01-06-3-19-105	-h	-00	01-06-3-20-170	-j	-99	01-06-3-21-176	-d	-00
01-06-3-19-106	-f	-00	01-06-3-20-171	-b	-00	01-06-3-21-176	-g	-00
01-06-3-19-106	-g	-00	01-06-3-20-171	-d	-00	01-06-3-21-176	-k	-00
01-06-3-19-106	-h	-00	01-06-3-20-171	-f	-00	01-06-3-21-177	-f	-00
01-06-3-19-106	-i	-00	01-06-3-20-171	-g	-00	01-06-3-21-177	-g	-00
01-06-3-19-118	-f	-00	01-06-3-20-171	-h	-00	01-06-3-21-179	-a	-00
01-06-3-19-119	-a	-00	01-06-3-20-172	-d	-00	01-06-3-21-179	-c	-00
01-06-3-19-119	-b	-00	01-06-3-20-172	-i	-00	01-06-3-21-179	-d	-00
01-06-3-19-119	-d	-00	01-06-3-20-180	-a	-00	01-06-3-21-179	-f	-00
01-06-3-19-119	-f	-00	01-06-3-20-180	-b	-00	01-06-3-21-179	-g	-00
01-06-3-19-119	-g	-00	01-06-3-20-180	-c	-00	01-06-3-21-179	-h	-00
01-06-3-19-119	-h	-00	01-06-3-20-180	-h	-01	01-06-3-21-179	-j	-00
01-06-3-19-119	-i	-00	01-06-3-20-181	-a	-00	01-06-3-21-179	-k	-00
01-06-3-19-48	-a	-00	01-06-3-20-181	-c	-00	01-06-3-21-179	-y	-00
01-06-3-19-48	-b	-00	01-06-3-20-181	-h	-00	01-06-3-21-179	-z	-00
01-06-3-19-48	-c	-00	01-06-3-20-182	-a	-00	01-06-3-21-189	-a	-00
01-06-3-19-49	-a	-00	01-06-3-20-182	-b	-00	01-06-3-21-189	-b	-00
01-06-3-19-49	-b	-00	01-06-3-20-183	-a	-00	01-06-3-21-189	-c	-00
01-06-3-19-49	-d	-00	01-06-3-20-183	-b	-00	01-06-3-21-201	-a	-00
01-06-3-19-49	-f	-00	01-06-3-20-183	-c	-00	01-06-3-21-201	-b	-00
01-06-3-19-61	-a	-00	01-06-3-20-183	-f	-00	01-08-1-06-1	-a	-00
01-06-3-19-61	-b	-00	01-06-3-20-184	-a	-00	01-08-1-06-18	-a	-00
01-06-3-19-61	-c	-00	01-06-3-20-184	-b	-00	01-08-1-06-18	-b	-00
01-06-3-19-61	-d	-00	01-06-3-20-188	-d	-00	01-08-1-06-18	-c	-00
01-06-3-19-61	-f	-00	01-06-3-20-192	-f	-00	01-08-1-06-18	-d	-00
01-06-3-19-62	-a	-00	01-06-3-20-192	-h	-00	01-08-1-06-19	-b	-01
01-06-3-19-62	-b	-00	01-06-3-20-193	-a	-00	01-08-1-06-27	-d	-00
01-06-3-19-62	-c	-00	01-06-3-20-193	-g	-00	01-08-1-06-27	-j	-00
01-06-3-19-62	-d	-01	01-06-3-20-217	-a	-00	01-08-1-06-3	-a	-00
01-06-3-19-75	-a	-00	01-06-3-20-217	-d	-00	01-08-1-06-3	-b	-00
01-06-3-19-75	-b	-00	01-06-3-21-132	-l	-00	01-08-1-06-3	-c	-99
01-06-3-19-75	-c	-00	01-06-3-21-132	-m	-00	01-08-1-06-3	-d	-00
01-06-3-19-76	-a	-00	01-06-3-21-147	-b	-00	01-08-1-06-32	-a	-02
01-06-3-19-89	-a	-00	01-06-3-21-147	-c	-00	01-08-1-06-32	-a	-04
01-06-3-19-89	-b	-00	01-06-3-21-153	-i	-00	01-08-1-06-32	-a	-98
01-06-3-19-89	-c	-00	01-06-3-21-153	-j	-00	01-08-1-06-32	-b	-99
01-06-3-19-90	-a	-00	01-06-3-21-153	-l	-00	01-08-1-06-32	-c	-00
01-06-3-19-90	-f	-00	01-06-3-21-154	-f	-00	01-08-1-06-32	-h	-00
01-06-3-19-90	-h	-00	01-06-3-21-154	-g	-00	01-08-1-06-34	-c	-00
01-06-3-19-90	-i	-00	01-06-3-21-163	-n	-00	01-08-1-06-34	-d	-00
01-06-3-20-166	-g	-00	01-06-3-21-163	-o	-00	01-08-1-06-39	-b	-00
01-06-3-20-168	-d	-00	01-06-3-21-164	-a	-00	01-08-1-06-39	-c	-00
01-06-3-20-170	-f	-99	01-06-3-21-164	-b	-00	01-08-1-06-39	-g	-99
01-06-3-20-170	-g	-00	01-06-3-21-164	-c	-00	01-08-1-06-39	-h	-00
01-06-3-20-170	-h	-00	01-06-3-21-164	-f	-00	01-08-1-06-4	-g	-00
01-06-3-20-170	-i	-00	01-06-3-21-176	-c	-00	01-08-1-06-4	-k	-01

01-08-1-06-4	-k	-02	01-08-1-07-52	-h	-00	01-08-1-07-68	-c	-00
01-08-1-06-4	-l	-00	01-08-1-07-52	-i	-00	01-08-1-07-68	-d	-00
01-08-1-06-5	-b	-01	01-08-1-07-52	-j	-00	01-08-1-07-68	-f	-00
01-08-1-06-5	-c	-00	01-08-1-07-52	-k	-00	01-08-1-07-68	-g	-00
01-08-1-06-58	-b	-00	01-08-1-07-53	-b	-00	01-08-1-07-68	-h	-00
01-08-1-06-58	-c	-00	01-08-1-07-53	-c	-00	01-08-1-07-73	-a	-00
01-08-1-06-58	-d	-00	01-08-1-07-53	-f	-00	01-08-1-07-73	-b	-00
01-08-1-06-58	-g	-00	01-08-1-07-53	-g	-00	01-08-1-07-73	-c	-00
01-08-1-06-59	-f	-00	01-08-1-07-53	-h	-00	01-08-1-07-73	-h	-00
01-08-1-06-59	-g	-00	01-08-1-07-53	-j	-00	01-08-1-07-73	-i	-00
01-08-1-06-60	-a	-00	01-08-1-07-53	-k	-00	01-08-1-07-73	-p	-00
01-08-1-06-60	-f	-00	01-08-1-07-53	-o	-00	01-08-1-07-78	-b	-00
01-08-1-06-60	-g	-00	01-08-1-07-53	-p	-00	01-08-1-07-78	-h	-00
01-08-1-06-60	-h	-00	01-08-1-07-53	-r	-00	01-08-1-11-113	-a	-00
01-08-1-06-61	-c	-00	01-08-1-07-54	-b	-00	01-08-1-11-113	-c	-00
01-08-1-06-8	-b	-02	01-08-1-07-54	-c	-00	01-08-1-11-113	-d	-00
01-08-1-06-8	-c	-00	01-08-1-07-54	-d	-00	01-08-1-11-113	-g	-00
01-08-1-06-9	-a	-00	01-08-1-07-54	-h	-00	01-08-1-11-113	-i	-00
01-08-1-06-9	-b	-00	01-08-1-07-55	-d	-00	01-08-1-11-114	-a	-00
01-08-1-06-9	-c	-00	01-08-1-07-57	-b	-00	01-08-1-11-114	-d	-00
01-08-1-06-9	-g	-00	01-08-1-07-57	-c	-00	01-08-2-01-247	-c	-00
01-08-1-07-45	-b	-00	01-08-1-07-57	-d	-00	01-08-2-01-247	-f	-00
01-08-1-07-45	-g	-00	01-08-1-07-57	-f	-00	01-08-2-01-28	-a	-00
01-08-1-07-45	-h	-00	01-08-1-07-57	-h	-01	01-08-2-01-28	-c	-00
01-08-1-07-45	-i	-00	01-08-1-07-57	-i	-00	01-08-2-01-28	-d	-00
01-08-1-07-45	-k	-00	01-08-1-07-57	-k	-00	01-08-2-01-28	-g	-00
01-08-1-07-45	-m	-00	01-08-1-07-57	-l	-00	01-08-2-01-52	-a	-00
01-08-1-07-45	-n	-00	01-08-1-07-57	-m	-00	01-08-2-01-52	-b	-00
01-08-1-07-45	-o	-00	01-08-1-07-62	-a	-00	01-08-2-01-52	-c	-00
01-08-1-07-45	-p	-00	01-08-1-07-62	-b	-00	01-08-2-01-52	-i	-00
01-08-1-07-46	-d	-00	01-08-1-07-62	-c	-00	01-08-2-01-52	-j	-00
01-08-1-07-51	-d	-01	01-08-1-07-62	-d	-00	01-08-2-01-52	-k	-00
01-08-1-07-51	-d	-02	01-08-1-07-62	-f	-00	01-08-2-01-52	-w	-00
01-08-1-07-51	-d	-99	01-08-1-07-62	-h	-00	01-08-2-01-53	-m	-00
01-08-1-07-51	-h	-00	01-08-1-07-62	-k	-00	01-08-2-01-53	-o	-00
01-08-1-07-51	-j	-00	01-08-1-07-62	-l	-00	01-08-2-02-110	-a	-00
01-08-1-07-51	-k	-00	01-08-1-07-62	-m	-00	01-08-2-02-110	-b	-00
01-08-1-07-51	-l	-00	01-08-1-07-62	-o	-00	01-08-2-02-110	-d	-00
01-08-1-07-51	-m	-01	01-08-1-07-62	-p	-00	01-08-2-02-110	-g	-00
01-08-1-07-51	-m	-99	01-08-1-07-63	-a	-00	01-08-2-02-111	-a	-00
01-08-1-07-51	-p	-00	01-08-1-07-63	-d	-00	01-08-2-02-111	-b	-00
01-08-1-07-51	-r	-00	01-08-1-07-65	-c	-00	01-08-2-02-112	-d	-00
01-08-1-07-51	-s	-00	01-08-1-07-66	-f	-00	01-08-2-02-112	-f	-00
01-08-1-07-52	-a	-00	01-08-1-07-67	-b	-00	01-08-2-02-113	-a	-00
01-08-1-07-52	-f	-00	01-08-1-07-68	-a	-00	01-08-2-02-113	-b	-00
01-08-1-07-52	-g	-00	01-08-1-07-68	-b	-00	01-08-2-02-113	-d	-00

01-08-2-02-113	-f	-00	01-08-2-02-95	-g	-00	01-25-1-01-116	-b	-00
01-08-2-02-124	-b	-00	01-08-2-02-96	-a	-00	01-25-1-01-116	-c	-00
01-08-2-02-124	-c	-00	01-08-2-02-96	-d	-00	01-25-1-01-13	-g	-00
01-08-2-02-124	-f	-00	01-08-2-03-16	-c	-00	01-25-1-01-134	-c	-00
01-08-2-02-125	-d	-00	01-08-2-03-16	-g	-00	01-25-1-01-14	-c	-00
01-08-2-02-125	-h	-00	01-08-2-03-40	-c	-00	01-25-1-01-15	-a	-00
01-08-2-02-125	-m	-00	01-08-2-03-40	-d	-00	01-25-1-01-15	-c	-00
01-08-2-02-126	-a	-00	01-08-2-04-201	-d	-00	01-25-1-01-15	-f	-00
01-08-2-02-126	-b	-00	01-08-2-04-201	-g	-00	01-25-1-01-15	-g	-00
01-08-2-02-126	-d	-00	01-08-2-04-201	-h	-00	01-25-1-01-15	-h	-00
01-08-2-02-126	-f	-00	01-08-2-04-212	-a	-00	01-25-1-01-15	-i	-00
01-08-2-02-126	-g	-00	01-08-2-04-212	-b	-00	01-25-1-01-16	-a	-00
01-08-2-02-126	-h	-00	01-08-2-04-212	-c	-00	01-25-1-01-16	-c	-00
01-08-2-02-54	-b	-00	01-08-2-04-212	-d	-00	01-25-1-01-16	-h	-00
01-08-2-02-54	-f	-00	01-08-2-04-212	-g	-00	01-25-1-01-16	-j	-00
01-08-2-02-55	-a	-00	01-08-2-04-213	-b	-00	01-25-1-01-43	-b	-00
01-08-2-02-55	-b	-00	01-08-2-04-213	-g	-00	01-25-1-01-44	-a	-00
01-08-2-02-55	-c	-00	01-08-2-04-214	-a	-00	01-25-1-01-44	-b	-00
01-08-2-02-55	-g	-00	01-08-2-04-214	-b	-00	01-25-1-01-44	-c	-00
01-08-2-02-55	-k	-00	01-08-2-04-216	-a	-00	01-25-1-01-44	-j	-00
01-08-2-02-55	-l	-00	01-08-2-04-216	-b	-00	01-25-1-01-45	-a	-00
01-08-2-02-55	-m	-00	01-08-2-04-216	-d	-00	01-25-1-01-45	-b	-00
01-08-2-02-56	-b	-00	01-08-2-04-216	-g	-00	01-25-1-01-45	-c	-00
01-08-2-02-56	-h	-00	01-08-2-04-219	-g	-00	01-25-1-01-46	-a	-00
01-08-2-02-56	-k	-00	01-08-2-04-229	-c	-00	01-25-1-01-46	-b	-00
01-08-2-02-56	-m	-00	01-08-2-04-229	-g	-00	01-25-1-01-46	-c	-00
01-08-2-02-56	-n	-00	01-08-2-04-234	-a	-99	01-25-1-01-46	-d	-00
01-08-2-02-7	-f	-00	01-08-2-04-236	-f	-00	01-25-1-01-46	-f	-00
01-08-2-02-7	-h	-00	01-08-2-04-237	-a	-98	01-25-1-01-46	-g	-00
01-08-2-02-75	-a	-00	01-08-2-04-237	-f	-00	01-25-1-01-46	-i	-00
01-08-2-02-75	-d	-00	01-08-2-04-237	-g	-00	01-25-1-01-47	-a	-00
01-08-2-02-75	-g	-00	01-08-2-05-137	-d	-00	01-25-1-01-47	-b	-00
01-08-2-02-75	-h	-00	01-08-2-05-140	-d	-00	01-25-1-01-47	-c	-00
01-08-2-02-75	-k	-00	01-08-2-05-158	-h	-02	01-25-1-01-47	-d	-00
01-08-2-02-75	-n	-00	01-08-2-05-167	-a	-00	01-25-1-01-47	-g	-00
01-08-2-02-76	-g	-00	01-25-1-01-1	-a	-02	01-25-1-01-47	-h	-00
01-08-2-02-76	-j	-00	01-25-1-01-1	-b	-00	01-25-1-01-48	-a	-00
01-08-2-02-76	-k	-00	01-25-1-01-112	-g	-00	01-25-1-01-48	-d	-00
01-08-2-02-77	-c	-00	01-25-1-01-112	-i	-00	01-25-1-01-48	-f	-00
01-08-2-02-77	-d	-00	01-25-1-01-114	-a	-00	01-25-1-01-49	-a	-00
01-08-2-02-8	-a	-00	01-25-1-01-114	-d	-00	01-25-1-01-57	-a	-00
01-08-2-02-8	-b	-00	01-25-1-01-115	-d	-00	01-25-1-01-57	-d	-00
01-08-2-02-8	-c	-00	01-25-1-01-115	-f	-00	01-25-1-01-57	-f	-00
01-08-2-02-95	-b	-00	01-25-1-01-115	-g	-00	01-25-1-01-58	-a	-00
01-08-2-02-95	-d	-00	01-25-1-01-115	-k	-00	01-25-1-01-58	-b	-00
01-08-2-02-95	-f	-00	01-25-1-01-116	-a	-00	01-25-1-01-58	-c	-00

01-25-1-01-58	-d	-00	01-25-1-02-142	-b	-00	01-25-1-03-209	-a	-00
01-25-1-01-58	-f	-00	01-25-1-02-142	-j	-00	01-25-1-03-209	-c	-00
01-25-1-01-58	-g	-00	01-25-1-02-142	-k	-00	01-25-1-03-209	-d	-00
01-25-1-01-58	-i	-00	01-25-1-02-145	-a	-00	01-25-1-03-209	-f	-00
01-25-1-01-59	-a	-00	01-25-1-02-145	-b	-00	01-25-1-03-222	-f	-00
01-25-1-01-59	-b	-00	01-25-1-02-146	-f	-00	01-25-1-03-223	-a	-00
01-25-1-01-59	-c	-00	01-25-1-02-146	-i	-00	01-25-1-03-223	-b	-00
01-25-1-01-59	-d	-00	01-25-1-02-146	-k	-00	01-25-1-03-223	-d	-00
01-25-1-01-59	-f	-00	01-25-1-02-146	-m	-00	01-25-1-03-223	-f	-00
01-25-1-01-60	-a	-00	01-25-1-02-146	-o	-00	01-25-1-03-223	-g	-00
01-25-1-01-60	-b	-00	01-25-1-02-84	-c	-00	01-25-1-03-223	-h	-00
01-25-1-01-60	-c	-00	01-25-1-03-150	-c	-02	01-25-1-03-224	-a	-00
01-25-1-01-60	-d	-00	01-25-1-03-153	-b	-00	01-25-1-03-224	-b	-00
01-25-1-01-60	-f	-00	01-25-1-03-153	-d	-00	01-25-1-03-224	-c	-00
01-25-1-01-60	-g	-00	01-25-1-03-153	-f	-00	01-25-1-03-224	-h	-00
01-25-1-01-61	-a	-00	01-25-1-03-153	-g	-00	01-25-1-03-224	-j	-00
01-25-1-01-61	-b	-00	01-25-1-03-153	-h	-00	01-25-1-03-225	-h	-00
01-25-1-01-61	-c	-00	01-25-1-03-153	-j	-00	01-25-1-03-226	-g	-00
01-25-1-01-61	-g	-00	01-25-1-03-162	-b	-00	01-25-1-03-226	-h	-00
01-25-1-01-61	-h	-00	01-25-1-03-162	-c	-00	01-25-1-03-227	-a	-00
01-25-1-01-61	-i	-00	01-25-1-03-162	-h	-00	01-25-1-03-227	-b	-00
01-25-1-01-61	-j	-00	01-25-1-03-166	-b	-00	01-25-1-03-227	-c	-00
01-25-1-01-70	-a	-00	01-25-1-03-166	-c	-00	01-25-1-03-227	-d	-00
01-25-1-01-70	-b	-00	01-25-1-03-167	-a	-00	01-25-1-03-227	-f	-00
01-25-1-01-70	-f	-00	01-25-1-03-168	-d	-00	01-25-1-03-227	-g	-00
01-25-1-01-70	-i	-00	01-25-1-03-168	-f	-00	01-25-1-03-228	-d	-00
01-25-1-01-71	-f	-00	01-25-1-03-170	-b	-00	01-25-1-03-228	-f	-00
01-25-1-01-71	-h	-00	01-25-1-03-171	-c	-00	01-25-1-03-228	-g	-00
01-25-1-01-71	-k	-00	01-25-1-03-182	-d	-00	01-25-1-03-229	-c	-00
01-25-1-01-72	-a	-00	01-25-1-03-182	-i	-00	01-25-1-04-211	-b	-00
01-25-1-01-72	-b	-00	01-25-1-03-182	-o	-00	01-25-1-04-211	-c	-00
01-25-1-01-72	-c	-00	01-25-1-03-185	-b	-00	01-25-1-04-211	-d	-00
01-25-1-01-72	-d	-00	01-25-1-03-185	-c	-00	01-25-1-04-211	-f	-00
01-25-1-01-72	-f	-00	01-25-1-03-186	-a	-00	01-25-1-04-211	-g	-00
01-25-1-01-72	-g	-00	01-25-1-03-200	-f	-01	01-25-1-04-211	-h	-00
01-25-1-01-72	-h	-00	01-25-1-03-200	-f	-99	01-25-1-04-211	-i	-00
01-25-1-01-72	-i	-00	01-25-1-03-203	-d	-00	01-25-1-04-211	-m	-00
01-25-1-01-73	-a	-00	01-25-1-03-204	-d	-00	01-25-1-04-212	-a	-00
01-25-1-01-73	-b	-00	01-25-1-03-204	-f	-00	01-25-1-04-212	-b	-00
01-25-1-01-73	-c	-00	01-25-1-03-204	-g	-00	01-25-1-04-213	-a	-99
01-25-1-01-73	-d	-00	01-25-1-03-204	-h	-00	01-25-1-04-230	-a	-00
01-25-1-01-73	-f	-00	01-25-1-03-205	-c	-00	01-25-1-04-230	-c	-00
01-25-1-01-8	-a	-00	01-25-1-03-205	-d	-00	01-25-1-04-230	-g	-00
01-25-1-01-8	-d	-00	01-25-1-03-205	-g	-00	01-25-1-04-230	-h	-00
01-25-1-01-9	-b	-00	01-25-1-03-205	-h	-00	01-25-1-04-230	-i	-00
01-25-1-01-9	-c	-00	01-25-1-03-208	-a	-00	01-25-1-04-230	-j	-00

01-25-1-04-230	-l	-00	01-25-1-04-242	-f	-00	01-25-1-04-247	-l	-00
01-25-1-04-230	-n	-00	01-25-1-04-242	-g	-00	01-25-1-04-247	-m	-00
01-25-1-04-231	-a	-00	01-25-1-04-242	-h	-00	01-25-1-04-247	-n	-00
01-25-1-04-231	-b	-01	01-25-1-04-242	-i	-00	01-25-1-04-248	-a	-00
01-25-1-04-231	-b	-99	01-25-1-04-242	-k	-00	01-25-1-04-248	-b	-00
01-25-1-04-231	-g	-00	01-25-1-04-242	-l	-00	01-25-1-04-248	-l	-00
01-25-1-04-231	-h	-00	01-25-1-04-242	-m	-00	01-25-1-04-253	-b	-00
01-25-1-04-231	-i	-00	01-25-1-04-243	-a	-00	01-25-1-04-256	-a	-00
01-25-1-04-231	-j	-00	01-25-1-04-243	-b	-00	01-25-1-04-256	-b	-00
01-25-1-04-231	-k	-00	01-25-1-04-243	-c	-00	01-25-1-04-256	-d	-00
01-25-1-04-231	-l	-00	01-25-1-04-244	-a	-00	01-25-1-04-256	-g	-00
01-25-1-04-231	-m	-00	01-25-1-04-244	-b	-00	01-25-1-04-256	-h	-00
01-25-1-04-231	-o	-00	01-25-1-04-244	-c	-00	01-25-1-04-257	-a	-00
01-25-1-04-231	-p	-00	01-25-1-04-244	-d	-00	01-25-1-04-257	-b	-00
01-25-1-04-231	-r	-00	01-25-1-04-244	-f	-00	01-25-1-04-257	-c	-00
01-25-1-04-232	-c	-00	01-25-1-04-244	-h	-00	01-25-1-04-257	-d	-00
01-25-1-04-232	-d	-00	01-25-1-04-244	-i	-00	01-25-1-04-257	-f	-00
01-25-1-04-232	-g	-00	01-25-1-04-244	-j	-00	01-25-1-04-257	-g	-00
01-25-1-04-232	-h	-00	01-25-1-04-245	-a	-00	01-25-1-04-258	-a	-00
01-25-1-04-232	-i	-00	01-25-1-04-245	-b	-00	01-25-1-04-258	-b	-00
01-25-1-04-232	-j	-00	01-25-1-04-245	-c	-00	01-25-1-04-258	-c	-00
01-25-1-04-232	-k	-00	01-25-1-04-245	-f	-00	01-25-1-04-258	-d	-00
01-25-1-04-233	-a	-00	01-25-1-04-245	-g	-00	01-25-1-04-258	-f	-00
01-25-1-04-233	-b	-00	01-25-1-04-245	-h	-00	01-25-1-04-258	-g	-00
01-25-1-04-233	-c	-00	01-25-1-04-245	-i	-00	01-25-1-04-258	-h	-00
01-25-1-04-233	-d	-00	01-25-1-04-245	-j	-00	01-25-1-04-259	-a	-00
01-25-1-04-233	-f	-00	01-25-1-04-246	-a	-00	01-25-1-04-259	-b	-00
01-25-1-04-233	-g	-00	01-25-1-04-246	-b	-00	01-25-1-04-259	-c	-00
01-25-1-04-233	-h	-00	01-25-1-04-246	-c	-00	01-25-1-04-259	-d	-00
01-25-1-04-233	-i	-00	01-25-1-04-246	-d	-00	01-25-1-04-265	-f	-00
01-25-1-04-233	-k	-00	01-25-1-04-246	-f	-00	01-25-1-04-266	-c	-00
01-25-1-04-234	-a	-00	01-25-1-04-246	-g	-00	01-25-1-04-266	-d	-00
01-25-1-04-234	-b	-00	01-25-1-04-246	-h	-00	01-25-1-04-267	-i	-00
01-25-1-04-234	-f	-00	01-25-1-04-246	-k	-00	01-25-1-04-267	-k	-00
01-25-1-04-234	-g	-00	01-25-1-04-246	-l	-00	01-25-1-04-267	-m	-00
01-25-1-04-234	-h	-00	01-25-1-04-246	-m	-00	01-25-1-04-268	-c	-00
01-25-1-04-234	-i	-00	01-25-1-04-246	-n	-00	01-25-1-04-268	-d	-00
01-25-1-04-234	-j	-00	01-25-1-04-247	-a	-00	01-25-1-04-268	-f	-00
01-25-1-04-234	-k	-00	01-25-1-04-247	-b	-00	01-25-1-04-268	-i	-00
01-25-1-04-234	-l	-00	01-25-1-04-247	-c	-00	01-25-1-04-268	-j	-00
01-25-1-04-235	-j	-00	01-25-1-04-247	-d	-00	01-25-1-04-269	-a	-00
01-25-1-04-235	-l	-00	01-25-1-04-247	-f	-00	01-25-1-04-269	-b	-00
01-25-1-04-236	-j	-00	01-25-1-04-247	-g	-00	01-25-1-04-269	-c	-00
01-25-1-04-242	-a	-00	01-25-1-04-247	-h	-00	01-25-1-04-269	-d	-00
01-25-1-04-242	-c	-00	01-25-1-04-247	-j	-00	01-25-1-04-269	-f	-00
01-25-1-04-242	-d	-00	01-25-1-04-247	-k	-00	01-25-1-04-269	-h	-00

01-25-1-04-270 -a -00	01-25-1-05-173 -i -00	01-25-1-07-313 -b -00
01-25-1-04-270 -b -00	01-25-1-05-173 -k -00	01-25-1-07-313 -d -00
01-25-1-04-270 -c -00	01-25-1-05-174 -f -00	01-25-1-07-313 -f -00
01-25-1-04-270 -d -00	01-25-1-05-174 -g -00	01-25-1-07-313 -g -00
01-25-1-04-270 -f -00	01-25-1-05-192 -g -00	01-25-1-07-314 -a -00
01-25-1-04-271 -a -00	01-25-1-05-192 -h -00	01-25-1-07-314 -b -00
01-25-1-04-271 -b -00	01-25-1-05-192 -i -00	01-25-1-07-314 -c -00
01-25-1-04-271 -d -00	01-25-1-05-192 -j -00	01-25-1-07-314 -d -00
01-25-1-04-271 -f -00	01-25-1-05-192 -k -00	01-25-1-07-315 -a -00
01-25-1-04-271 -g -00	01-25-1-05-192 -m -00	01-25-1-07-315 -b -00
01-25-1-04-271 -h -00	01-25-1-05-192 -n -00	01-25-1-07-315 -c -00
01-25-1-04-271 -i -00	01-25-1-05-192 -o -00	01-25-1-07-316 -a -00
01-25-1-04-271 -k -00	01-25-1-05-192 -p -00	01-25-1-07-316 -b -00
01-25-1-04-271 -l -00	01-25-1-05-192 -r -00	01-25-1-07-316 -c -00
01-25-1-04-271 -m -00	01-25-1-05-193 -i -00	01-25-1-07-316 -d -00
01-25-1-04-271 -p -00	01-25-1-05-193 -j -00	01-25-1-07-317 -a -00
01-25-1-04-272 -a -00	01-25-1-05-193 -l -00	01-25-1-07-317 -b -00
01-25-1-04-275 -a -00	01-25-1-07-284 -c -00	01-25-1-07-317 -d -00
01-25-1-04-275 -b -00	01-25-1-07-284 -g -00	01-25-1-07-323 -a -00
01-25-1-04-275 -c -00	01-25-1-07-284 -i -00	01-25-1-07-323 -b -00
01-25-1-04-276 -a -00	01-25-1-07-285 -a -00	01-25-1-07-323 -c -00
01-25-1-04-276 -b -00	01-25-1-07-288 -a -00	01-25-1-07-323 -d -00
01-25-1-04-278 -c -00	01-25-1-07-288 -b -00	01-25-1-07-323 -g -00
01-25-1-04-278 -d -00	01-25-1-07-288 -c -00	01-25-1-07-323 -h -00
01-25-1-04-278 -f -00	01-25-1-07-288 -d -00	01-25-1-07-323 -i -00
01-25-1-04-279 -a -00	01-25-1-07-288 -f -00	01-25-1-07-324 -a -00
01-25-1-04-279 -b -00	01-25-1-07-288 -g -00	01-25-1-07-324 -b -00
01-25-1-04-279 -c -00	01-25-1-07-288 -h -00	01-25-1-07-325 -a -00
01-25-1-04-279 -f -00	01-25-1-07-291 -i -00	01-25-1-07-325 -b -00
01-25-1-04-279 -g -00	01-25-1-07-291 -j -00	01-25-1-07-326 -a -00
01-25-1-04-279 -h -00	01-25-1-07-298 -b -00	01-25-1-07-326 -b -00
01-25-1-04-279 -i -00	01-25-1-07-303 -c -00	01-25-1-07-326 -c -00
01-25-1-04-279 -j -00	01-25-1-07-307 -a -00	01-25-1-07-326 -d -00
01-25-1-04-280 -a -00	01-25-1-07-307 -b -00	01-25-1-07-326 -f -00
01-25-1-05-100 -a -00	01-25-1-07-307 -c -00	01-25-1-07-326 -g -00
01-25-1-05-135 -t -00	01-25-1-07-307 -g -00	01-25-1-07-327 -a -00
01-25-1-05-135 -w -00	01-25-1-07-308 -a -00	01-25-1-07-331 -fx -00
01-25-1-05-154 -a -00	01-25-1-07-308 -b -00	01-25-1-07-331 -gx -00
01-25-1-05-155 -j -00	01-25-1-07-308 -c -00	01-25-1-07-331 -hx -00
01-25-1-05-157 -d -00	01-25-1-07-308 -d -00	01-25-1-07-331 -o -00
01-25-1-05-157 -h -00	01-25-1-07-308 -f -00	01-25-1-07-331 -p -00
01-25-1-05-173 -a -00	01-25-1-07-308 -g -00	01-25-1-07-331 -r -00
01-25-1-05-173 -c -00	01-25-1-07-311 -l -00	01-25-1-07-332 -a -00
01-25-1-05-173 -f -00	01-25-1-07-311 -m -00	01-25-1-07-332 -b -00
01-25-1-05-173 -g -00	01-25-1-07-311 -n -00	01-25-1-07-332 -c -00
01-25-1-05-173 -h -00	01-25-1-07-313 -a -00	01-25-1-07-332 -f -00

01-25-1-07-332	-g	-00	01-25-2-08-23	-k	-00	01-25-2-08-63	-f	-00
01-25-1-07-333	-cx	-00	01-25-2-08-3	-a	-00	01-25-2-08-63	-i	-00
01-25-1-07-333	-dx	-00	01-25-2-08-3	-b	-00	01-25-2-08-66	-a	-00
01-25-1-07-333	-g	-00	01-25-2-08-3	-c	-00	01-25-2-08-66	-c	-00
01-25-1-07-333	-k	-00	01-25-2-08-3	-d	-00	01-25-2-08-66	-d	-00
01-25-1-07-333	-m	-00	01-25-2-08-3	-f	-00	01-25-2-08-66	-f	-00
01-25-1-07-333	-t	-00	01-25-2-08-3	-g	-00	01-25-2-08-66	-g	-00
01-25-1-07-334	-a	-00	01-25-2-08-3	-o	-00	01-25-2-08-67	-a	-00
01-25-1-07-334	-b	-00	01-25-2-08-30	-c	-00	01-25-2-08-67	-b	-00
01-25-1-07-335	-b	-00	01-25-2-08-30	-d	-00	01-25-2-08-67	-c	-00
01-25-1-07-335	-d	-00	01-25-2-08-30	-h	-00	01-25-2-08-68	-a	-00
01-25-1-07-338	-b	-00	01-25-2-08-30	-i	-00	01-25-2-08-68	-b	-00
01-25-1-07-338	-i	-00	01-25-2-08-30	-j	-00	01-25-2-08-68	-c	-00
01-25-1-07-338	-k	-00	01-25-2-08-32	-b	-00	01-25-2-08-84	-a	-00
01-25-1-07-338	-l	-00	01-25-2-08-32	-c	-00	01-25-2-08-9	-a	-00
01-25-2-08-10	-a	-00	01-25-2-08-32	-d	-00	01-25-2-08-9	-b	-00
01-25-2-08-10	-b	-00	01-25-2-08-33	-i	-00	01-25-2-08-9	-d	-00
01-25-2-08-10	-f	-00	01-25-2-08-35	-f	-00	01-25-2-08-9	-f	-00
01-25-2-08-10	-g	-00	01-25-2-08-35	-g	-00	01-25-2-08-98	-i	-00
01-25-2-08-11	-a	-00	01-25-2-08-35	-i	-00	01-25-2-09-13	-b	-00
01-25-2-08-11	-b	-00	01-25-2-08-35	-j	-00	01-25-2-09-13	-c	-00
01-25-2-08-11	-c	-00	01-25-2-08-35	-k	-00	01-25-2-09-13	-d	-00
01-25-2-08-11	-d	-00	01-25-2-08-36	-a	-00	01-25-2-09-13	-f	-00
01-25-2-08-11	-f	-00	01-25-2-08-36	-f	-00	01-25-2-09-14	-a	-00
01-25-2-08-11	-i	-00	01-25-2-08-4	-a	-00	01-25-2-09-14	-b	-00
01-25-2-08-11	-j	-00	01-25-2-08-4	-c	-00	01-25-2-09-14	-i	-00
01-25-2-08-11	-k	-00	01-25-2-08-4	-d	-00	01-25-2-09-15	-c	-00
01-25-2-08-11	-l	-00	01-25-2-08-4	-f	-00	01-25-2-09-16	-a	-00
01-25-2-08-11	-n	-00	01-25-2-08-46	-a	-00	01-25-2-09-16	-d	-00
01-25-2-08-11	-o	-00	01-25-2-08-46	-f	-00	01-25-2-09-16	-j	-00
01-25-2-08-11	-p	-00	01-25-2-08-50	-a	-00	01-25-2-09-17	-a	-00
01-25-2-08-12	-i	-00	01-25-2-08-50	-c	-00	01-25-2-09-17	-b	-00
01-25-2-08-19	-b	-00	01-25-2-08-50	-f	-00	01-25-2-09-17	-c	-00
01-25-2-08-19	-c	-00	01-25-2-08-50	-g	-00	01-25-2-09-17	-d	-00
01-25-2-08-20	-a	-00	01-25-2-08-50	-h	-00	01-25-2-09-17	-h	-00
01-25-2-08-20	-b	-00	01-25-2-08-50	-i	-00	01-25-2-09-18	-a	-00
01-25-2-08-20	-c	-00	01-25-2-08-51	-a	-00	01-25-2-09-18	-b	-00
01-25-2-08-20	-h	-00	01-25-2-08-51	-b	-00	01-25-2-09-18	-d	-00
01-25-2-08-20	-n	-00	01-25-2-08-51	-c	-00	01-25-2-09-18	-f	-00
01-25-2-08-22	-b	-00	01-25-2-08-51	-d	-00	01-25-2-09-5	-p	-00
01-25-2-08-22	-d	-00	01-25-2-08-51	-g	-00	01-25-2-09-5	-w	-00
01-25-2-08-22	-h	-00	01-25-2-08-51	-h	-00	01-25-2-09-56	-a	-00
01-25-2-08-23	-a	-00	01-25-2-08-51	-i	-00	01-25-2-09-77	-b	-00
01-25-2-08-23	-b	-00	01-25-2-08-51	-j	-00	01-25-2-09-77	-c	-00
01-25-2-08-23	-i	-00	01-25-2-08-63	-a	-00	01-25-2-10-131	-a	-00
01-25-2-08-23	-j	-00	01-25-2-08-63	-b	-00	01-25-2-10-131	-b	-00



01-25-2-10-131	-c	-00	01-25-2-10-176	-p	-00	01-25-2-11-174	-j	-00
01-25-2-10-131	-d	-00	01-25-2-10-176	-r	-00	01-25-2-11-174	-p	-00
01-25-2-10-131	-f	-00	01-25-2-10-177	-a	-00	01-25-2-11-174	-r	-00
01-25-2-10-131	-g	-00	01-25-2-10-177	-b	-00	01-25-2-11-174	-s	-00
01-25-2-10-131	-h	-00	01-25-2-10-177	-d	-00	01-25-2-11-174	-t	-00
01-25-2-10-131	-i	-00	01-25-2-10-177	-k	-00	01-25-2-11-175	-a	-00
01-25-2-10-131	-n	-00	01-25-2-10-178	-a	-00	01-25-2-11-175	-b	-00
01-25-2-10-131	-o	-00	01-25-2-10-188	-c	-00	01-25-2-11-175	-c	-00
01-25-2-10-132	-a	-00	01-25-2-10-188	-d	-00	01-25-2-11-175	-d	-00
01-25-2-10-146	-a	-00	01-25-2-10-190	-b	-00	01-25-2-11-175	-f	-00
01-25-2-10-146	-b	-00	01-25-2-10-190	-j	-00	01-25-2-11-175	-g	-00
01-25-2-10-146	-c	-00	01-25-2-10-197	-k	-00	01-25-2-11-175	-o	-00
01-25-2-10-146	-d	-00	01-25-2-10-197	-m	-00	01-25-2-11-195	-g	-00
01-25-2-10-146	-h	-00	01-25-2-10-197	-n	-00	01-25-2-11-196	-c	-00
01-25-2-10-146	-i	-00	01-25-2-10-197	-p	-00	01-25-2-11-196	-d	-00
01-25-2-10-146	-j	-00	01-25-2-10-197	-t	-00	01-25-2-11-196	-h	-00
01-25-2-10-146	-k	-00	01-25-2-10-198	-b	-00	01-25-2-11-196	-i	-00
01-25-2-10-147	-c	-00	01-25-2-10-198	-c	-00	01-25-2-11-196	-j	-00
01-25-2-10-148	-c	-00	01-25-2-10-198	-i	-00	01-25-2-11-196	-k	-00
01-25-2-10-148	-f	-00	01-25-2-10-198	-k	-00	01-25-2-11-196	-l	-00
01-25-2-10-148	-g	-00	01-25-2-10-203	-a	-00	01-25-2-11-196	-m	-00
01-25-2-10-161	-a	-00	01-25-2-10-203	-b	-00	01-25-2-11-196	-o	-00
01-25-2-10-161	-b	-00	01-25-2-10-203	-d	-00	01-25-2-11-196	-r	-00
01-25-2-10-161	-f	-00	01-25-2-10-203	-f	-00	01-25-2-11-196	-s	-00
01-25-2-10-161	-h	-00	01-25-2-11-108	-g	-00	01-25-2-11-196	-t	-00
01-25-2-10-161	-j	-00	01-25-2-11-144	-k	-00	01-25-2-11-201	-k	-00
01-25-2-10-161	-l	-00	01-25-2-11-145	-c	-00	01-25-2-11-202	-b	-00
01-25-2-10-162	-a	-00	01-25-2-11-145	-d	-00	01-25-2-11-202	-c	-00
01-25-2-10-162	-b	-00	01-25-2-11-145	-f	-00	01-25-2-11-202	-d	-00
01-25-2-10-162	-c	-00	01-25-2-11-145	-g	-00	01-25-2-11-202	-g	-00
01-25-2-10-162	-f	-00	01-25-2-11-145	-h	-00	01-25-2-11-202	-i	-00
01-25-2-10-162	-i	-00	01-25-2-11-145	-i	-00	01-25-2-11-205	-h	-00
01-25-2-10-162	-j	-00	01-25-2-11-145	-j	-00	01-25-2-11-206	-b	-00
01-25-2-10-163	-a	-00	01-25-2-11-145	-k	-00	01-25-2-11-206	-c	-00
01-25-2-10-163	-b	-00	01-25-2-11-145	-l	-00	01-25-2-11-206	-f	-00
01-25-2-10-163	-c	-00	01-25-2-11-160	-a	-00	01-25-2-11-206	-g	-00
01-25-2-10-163	-f	-00	01-25-2-11-160	-ax	-00	01-25-2-11-206	-h	-00
01-25-2-10-163	-h	-00	01-25-2-11-160	-bx	-00	01-25-2-11-206	-i	-00
01-25-2-10-176	-f	-00	01-25-2-11-160	-g	-00	01-25-2-11-206	-m	-00
01-25-2-10-176	-g	-00	01-25-2-11-160	-i	-00	01-25-2-11-206	-t	-00
01-25-2-10-176	-h	-00	01-25-2-11-160	-nx	-00	01-25-2-11-208	-b	-00
01-25-2-10-176	-i	-00	01-25-2-11-160	-tx	-00	01-25-2-11-208	-c	-00
01-25-2-10-176	-j	-00	01-25-2-11-160	-w	-00	01-25-2-11-208	-k	-00
01-25-2-10-176	-k	-00	01-25-2-11-160	-wx	-00	01-25-2-12-209	-f	-00
01-25-2-10-176	-l	-00	01-25-2-11-174	-g	-00	01-25-2-12-209	-h	-00
01-25-2-10-176	-m	-00	01-25-2-11-174	-i	-00	01-25-2-12-210	-f	-00

01-25-2-12-210	-g	-00	01-25-2-12-238	-b	-00	01-28-1-01-56	-a	-99
01-25-2-12-210	-h	-00	01-25-2-12-239	-a	-00	01-28-1-01-56	-c	-99
01-25-2-12-210	-i	-00	01-25-2-12-239	-b	-00	01-28-1-01-6	-c	-01
01-25-2-12-210	-j	-00	01-25-2-12-239	-c	-00	01-28-1-01-6	-d	-00
01-25-2-12-210	-k	-00	01-25-2-12-251	-b	-00	01-28-1-01-61	-a	-00
01-25-2-12-211	-f	-00	01-25-2-12-251	-f	-00	01-28-1-01-61	-b	-00
01-25-2-12-211	-g	-00	01-25-2-12-251	-g	-00	01-28-1-01-61	-c	-00
01-25-2-12-211	-h	-00	01-25-2-12-252	-b	-00	01-28-1-01-61	-d	-00
01-25-2-12-212	-b	-00	01-25-2-12-252	-d	-00	01-28-1-01-64	-a	-00
01-25-2-12-216	-a	-00	01-25-2-12-252	-f	-00	01-28-1-01-64	-b	-00
01-25-2-12-216	-b	-00	01-25-2-12-253	-a	-00	01-28-1-01-88	-b	-00
01-25-2-12-216	-c	-00	01-25-2-12-253	-b	-00	01-28-1-01-88	-g	-00
01-25-2-12-216	-f	-00	01-25-2-12-253	-f	-00	01-28-1-01-9	-a	-00
01-25-2-12-217	-a	-00	01-25-2-12-254	-i	-00	01-28-1-02-10	-c	-00
01-25-2-12-217	-b	-00	01-25-2-12-257	-d	-00	01-28-1-02-11	-f	-00
01-25-2-12-217	-f	-00	01-25-2-12-258	-f	-00	01-28-1-02-11	-i	-00
01-25-2-12-217	-g	-00	01-25-2-12-258	-g	-00	01-28-1-02-11	-j	-00
01-25-2-12-217	-h	-00	01-25-2-12-261	-f	-00	01-28-1-02-3	-a	-00
01-25-2-12-217	-i	-00	01-25-2-12-261	-g	-00	01-28-1-02-3	-g	-00
01-25-2-12-217	-k	-00	01-25-2-12-262	-c	-00	01-28-1-02-35	-b	-00
01-25-2-12-217	-l	-00	01-25-2-12-262	-d	-00	01-28-1-02-36	-g	-00
01-25-2-12-217	-m	-00	01-25-2-12-262	-f	-00	01-28-1-02-36	-d	-00
01-25-2-12-218	-a	-00	01-25-2-12-271	-a	-00	01-28-1-02-4	-a	-00
01-25-2-12-218	-b	-00	01-25-2-12-271	-b	-01	01-28-1-02-4	-i	-00
01-25-2-12-218	-f	-00	01-25-2-12-271	-b	-02	01-28-1-02-47	-c	-00
01-25-2-12-218	-g	-00	01-25-2-12-271	-b	-03	01-28-1-02-47	-f	-00
01-25-2-12-229	-f	-00	01-25-2-12-271	-c	-00	01-28-1-02-47	-g	-00
01-25-2-12-230	-d	-00	01-25-2-12-271	-d	-00	01-28-1-02-47	-h	-00
01-25-2-12-230	-h	-00	01-25-2-12-271	-f	-00	01-28-1-02-48	-a	-99
01-25-2-12-230	-i	-00	01-25-2-12-271	-g	-00	01-28-1-02-48	-b	-00
01-25-2-12-230	-j	-00	01-28-1-01-16	-a	-00	01-28-1-02-48	-d	-00
01-25-2-12-230	-k	-00	01-28-1-01-17	-a	-00	01-28-1-02-48	-f	-00
01-25-2-12-231	-a	-00	01-28-1-01-17	-d	-00	01-28-1-02-48	-g	-00
01-25-2-12-231	-c	-00	01-28-1-01-17	-f	-00	01-28-1-02-48	-h	-00
01-25-2-12-231	-d	-00	01-28-1-01-19	-a	-00	01-28-1-02-48	-i	-00
01-25-2-12-231	-f	-00	01-28-1-01-30	-d	-00	01-28-1-02-49	-a	-01
01-25-2-12-231	-g	-00	01-28-1-01-30	-f	-00	01-28-1-02-52	-b	-00
01-25-2-12-231	-h	-00	01-28-1-01-30	-g	-00	01-28-1-02-52	-c	-00
01-25-2-12-232	-b	-00	01-28-1-01-30	-h	-00	01-28-1-02-52	-f	-00
01-25-2-12-232	-c	-00	01-28-1-01-30	-i	-00	01-28-1-02-52	-g	-00
01-25-2-12-232	-d	-00	01-28-1-01-30	-j	-00	01-28-1-02-52	-m	-00
01-25-2-12-232	-f	-00	01-28-1-01-30	-k	-00	01-28-1-02-53	-b	-00
01-25-2-12-232	-h	-00	01-28-1-01-30	-m	-00	01-28-1-02-71	-d	-00
01-25-2-12-233	-b	-00	01-28-1-01-30	-s	-00	01-28-1-02-71	-g	-00
01-25-2-12-233	-d	-00	01-28-1-01-30	-t	-00	01-28-1-02-71	-i	-00
01-25-2-12-237	-d	-00	01-28-1-01-31	-f	-00	01-28-1-02-71	-j	-00

01-28-1-02-71	-k	-00	01-28-1-05-217	-f	-00	01-28-1-06-184	-n	-00
01-28-1-02-71	-m	-00	01-28-1-05-218	-a	-00	01-28-1-06-184	-o	-00
01-28-1-02-72	-a	-00	01-28-1-05-218	-c	-00	01-28-1-06-184	-r	-00
01-28-1-02-72	-d	-00	01-28-1-05-218	-f	-00	01-28-1-06-186	-a	-00
01-28-1-02-72	-i	-00	01-28-1-05-218	-g	-00	01-28-1-06-186	-c	-00
01-28-1-02-72	-j	-00	01-28-1-05-243	-a	-00	01-28-1-06-186	-d	-00
01-28-1-02-72	-l	-00	01-28-1-05-243	-b	-00	01-28-1-06-209	-b	-00
01-28-1-02-73	-a	-00	01-28-1-05-243	-c	-00	01-28-1-06-209	-c	-00
01-28-1-02-73	-b	-00	01-28-1-05-243	-d	-00	01-28-1-06-209	-l	-00
01-28-1-02-73	-d	-00	01-28-1-05-243	-f	-00	01-28-1-06-232	-a	-01
01-28-1-02-73	-f	-00	01-28-1-05-243	-g	-00	01-28-1-06-232	-a	-99
01-28-1-02-73	-g	-00	01-28-1-05-244	-a	-00	01-28-1-06-232	-b	-00
01-28-1-02-73	-h	-00	01-28-1-05-244	-b	-00	01-28-1-06-232	-g	-00
01-28-1-02-74	-b	-00	01-28-1-05-244	-c	-00	01-28-1-06-232	-i	-00
01-28-1-02-94	-a	-00	01-28-1-05-244	-d	-00	01-28-1-06-239	-c	-00
01-28-1-02-94	-c	-00	01-28-1-05-244	-g	-00	01-28-1-06-239	-d	-00
01-28-1-02-94	-f	-00	01-28-1-06-115	-d	-00	01-28-1-06-44	-h	-00
01-28-1-02-94	-g	-00	01-28-1-06-116	-a	-00	01-28-1-06-44	-j	-00
01-28-1-02-94	-h	-00	01-28-1-06-116	-b	-00	01-28-1-06-93	-g	-00
01-28-1-02-94	-i	-00	01-28-1-06-116	-c	-00	01-28-1-06-93	-h	-00
01-28-1-02-94	-j	-00	01-28-1-06-140	-b	-00	01-28-1-06-93	-i	-00
01-28-1-02-94	-k	-00	01-28-1-06-140	-d	-00	01-28-1-06-93	-k	-00
01-28-1-02-95	-a	-00	01-28-1-06-140	-f	-00	01-29-1-03-171	-d	-00
01-28-1-02-95	-b	-00	01-28-1-06-160	-b	-00	01-29-1-03-221	-o	-00
01-28-1-02-95	-c	-00	01-28-1-06-160	-i	-00	01-29-1-03-222	-b	-00
01-28-1-04-65	-a	-00	01-28-1-06-160	-j	-00	01-29-1-03-222	-f	-00
01-28-1-05-126	-d	-00	01-28-1-06-160	-k	-00	01-29-1-03-222	-h	-00
01-28-1-05-126	-f	-00	01-28-1-06-162	-a	-00	01-29-1-03-222	-j	-00
01-28-1-05-127	-a	-01	01-28-1-06-162	-f	-00	01-29-1-03-225	-d	-00
01-28-1-05-127	-c	-00	01-28-1-06-162	-g	-00	01-29-1-03-225	-j	-00
01-28-1-05-127	-d	-01	01-28-1-06-162	-h	-00	01-29-1-03-225	-k	-00
01-28-1-05-150	-d	-00	01-28-1-06-162	-i	-00	01-29-1-03-229	-f	-00
01-28-1-05-167	-a	-00	01-28-1-06-162	-k	-00	01-29-1-03-323	-l	-00
01-28-1-05-167	-d	-00	01-28-1-06-163	-b	-00	01-29-1-03-323	-m	-00
01-28-1-05-167	-f	-00	01-28-1-06-163	-c	-00	01-29-1-03-323	-n	-00
01-28-1-05-191	-a	-00	01-28-1-06-163	-f	-00	01-29-1-04-178	-a	-00
01-28-1-05-216	-a	-00	01-28-1-06-163	-g	-00	01-29-1-04-178	-b	-00
01-28-1-05-216	-d	-00	01-28-1-06-164	-a	-00	01-29-1-04-179	-a	-00
01-28-1-05-216	-g	-00	01-28-1-06-164	-b	-00	01-29-1-04-183	-a	-00
01-28-1-05-216	-h	-00	01-28-1-06-164	-d	-00	01-29-1-04-183	-b	-00
01-28-1-05-216	-i	-00	01-28-1-06-184	-a	-00	01-29-1-04-185	-a	-00
01-28-1-05-216	-j	-00	01-28-1-06-184	-b	-00	01-29-1-04-185	-b	-00
01-28-1-05-216	-k	-00	01-28-1-06-184	-d	-00	01-29-1-04-185	-f	-00
01-28-1-05-217	-a	-00	01-28-1-06-184	-h	-00	01-29-1-04-185	-h	-00
01-28-1-05-217	-c	-00	01-28-1-06-184	-i	-00	01-29-1-04-186	-a	-00
01-28-1-05-217	-d	-00	01-28-1-06-184	-m	-00	01-29-1-04-186	-d	-00

01-29-1-04-190	-d	-00	01-29-1-04-278	-j	-00	01-29-1-05-266	-g	-00
01-29-1-04-192	-b	-00	01-29-1-04-279	-f	-00	01-29-1-05-267	-c	-00
01-29-1-04-192	-c	-00	01-29-1-04-301	-d	-00	01-29-1-05-267	-k	-00
01-29-1-04-230	-f	-00	01-29-1-04-301	-g	-00	01-29-1-05-269	-j	-00
01-29-1-04-230	-h	-00	01-29-1-04-302	-d	-00	01-29-1-05-269	-n	-00
01-29-1-04-231	-a	-00	01-29-1-04-302	-f	-00	01-29-1-05-269	-r	-00
01-29-1-04-231	-b	-00	01-29-1-04-302	-g	-00	01-29-1-05-270	-a	-00
01-29-1-04-231	-l	-00	01-29-1-04-302	-h	-00	01-29-1-05-270	-b	-00
01-29-1-04-231	-m	-00	01-29-1-04-302	-i	-00	01-29-1-05-270	-c	-00
01-29-1-04-232	-d	-00	01-29-1-04-302	-j	-00	01-29-1-05-270	-l	-00
01-29-1-04-232	-g	-00	01-29-1-04-302	-k	-00	01-29-1-05-270	-m	-00
01-29-1-04-232	-i	-00	01-29-1-04-302	-l	-00	01-29-1-05-271	-d	-00
01-29-1-04-232	-j	-00	01-29-1-04-331	-b	-00	01-29-1-05-271	-i	-00
01-29-1-04-232	-kx	-01	01-29-1-04-331	-d	-00	01-29-1-05-280	-b	-00
01-29-1-04-232	-kx	-99	01-29-1-04-331	-f	-00	01-29-1-05-280	-c	-00
01-29-1-04-232	-xx	-00	01-29-1-04-332	-a	-00	01-29-1-05-280	-d	-00
01-29-1-04-233	-my	-00	01-29-1-04-332	-d	-00	01-29-1-05-280	-f	-00
01-29-1-04-233	-nx	-00	01-29-1-04-332	-g	-00	01-29-1-05-280	-g	-00
01-29-1-04-233	-o	-00	01-29-1-05-234	-j	-00	01-29-1-05-280	-h	-00
01-29-1-04-233	-ox	-00	01-29-1-05-234	-t	-00	01-29-1-05-280	-i	-00
01-29-1-04-233	-t	-00	01-29-1-05-235	-i	-00	01-29-1-05-280	-k	-00
01-29-1-04-233	-w	-00	01-29-1-05-235	-j	-00	01-29-1-05-282	-k	-00
01-29-1-04-233	-x	-00	01-29-1-05-236	-h	-00	01-29-1-05-282	-l	-00
01-29-1-04-233	-y	-00	01-29-1-05-236	-i	-00	01-29-1-05-282	-m	-00
01-29-1-04-233	-z	-00	01-29-1-05-242	-c	-00	01-29-1-05-282	-n	-00
01-29-1-04-251	-d	-00	01-29-1-05-242	-d	-00	01-29-1-05-282	-o	-00
01-29-1-04-251	-f	-00	01-29-1-05-242	-f	-00	01-29-1-05-283	-c	-00
01-29-1-04-251	-g	-00	01-29-1-05-247	-i	-00	01-29-1-05-283	-o	-00
01-29-1-04-251	-j	-00	01-29-1-05-248	-d	-00	01-29-1-05-283	-p	-00
01-29-1-04-251	-k	-00	01-29-1-05-248	-f	-00	01-29-1-05-283	-r	-00
01-29-1-04-251	-x	-00	01-29-1-05-248	-g	-00	01-29-1-05-284	-b	-00
01-29-1-04-252	-k	-00	01-29-1-05-248	-h	-00	01-29-1-05-284	-k	-00
01-29-1-04-252	-l	-00	01-29-1-05-248	-i	-00	01-29-1-05-287	-c	-00
01-29-1-04-252	-o	-00	01-29-1-05-248	-j	-01	01-29-1-05-303	-a	-00
01-29-1-04-264	-d	-00	01-29-1-05-248	-j	-99	01-29-1-05-303	-b	-00
01-29-1-04-264	-f	-00	01-29-1-05-248	-k	-00	01-29-1-05-303	-c	-00
01-29-1-04-264	-g	-00	01-29-1-05-249	-g	-00	01-29-1-05-303	-d	-00
01-29-1-04-264	-i	-00	01-29-1-05-259	-b	-00	01-29-1-05-303	-f	-00
01-29-1-04-264	-p	-00	01-29-1-05-260	-a	-00	01-29-1-05-303	-g	-00
01-29-1-04-264	-s	-00	01-29-1-05-260	-b	-00	01-29-1-05-303	-h	-00
01-29-1-04-265	-f	-00	01-29-1-05-260	-c	-00	01-29-1-05-303	-i	-00
01-29-1-04-278	-a	-00	01-29-1-05-260	-d	-00	01-29-1-05-303	-j	-00
01-29-1-04-278	-b	-00	01-29-1-05-260	-f	-00	01-29-1-05-304	-a	-00
01-29-1-04-278	-c	-00	01-29-1-05-260	-g	-00	01-29-1-05-305	-b	-00
01-29-1-04-278	-f	-00	01-29-1-05-261	-d	-00	01-29-1-05-305	-c	-00
01-29-1-04-278	-i	-00	01-29-1-05-261	-f	-00	01-29-1-05-305	-l	-00

01-29-1-05-306 -a -00	01-29-1-07-481 -h -00	01-29-1-10-415 -k -00
01-29-1-05-306 -b -00	01-29-1-07-481 -i -00	01-29-1-10-415 -l -00
01-29-1-05-306 -c -00	01-29-1-07-482 -a -00	01-29-1-10-415 -m -00
01-29-1-05-310 -c -00	01-29-1-07-482 -b -00	01-29-1-10-455 -b -00
01-29-1-05-333 -a -00	01-29-1-07-482 -c -00	01-29-1-10-455 -c -00
01-29-1-05-333 -b -00	01-29-1-07-484 -a -00	01-29-1-10-455 -g -00
01-29-1-05-338 -c -00	01-29-1-07-484 -b -00	01-29-1-10-455 -h -00
01-29-1-05-339 -c -00	01-29-1-07-484 -g -00	01-29-1-10-460 -a -00
01-29-1-05-339 -d -00	01-29-1-07-484 -h -00	01-29-1-10-460 -b -00
01-29-1-05-339 -f -00	01-29-1-07-484 -j -00	01-29-1-10-460 -g -00
01-29-1-05-339 -g -00	01-29-1-07-484 -l -00	01-29-1-10-510 -a -00
01-29-1-05-339 -h -00	01-29-1-07-569 -a -00	01-29-1-10-510 -b -00
01-29-1-05-339 -i -00	01-29-1-07-569 -d -00	01-30-1-06-226 -b -00
01-29-1-05-339 -j -00	01-29-1-07-574 -c -00	01-30-1-06-90 -b -00
01-29-1-05-340 -b -00	01-29-1-08-361 -l -00	01-30-1-06-91 -a -00
01-29-1-05-340 -c -00	01-29-1-08-361 -m -00	01-30-1-06-91 -b -00
01-29-1-05-340 -f -00	01-29-1-08-400 -c -00	01-30-1-06-91 -c -00
01-29-1-05-340 -g -00	01-29-1-08-433 -a -00	01-30-1-06-91 -d -00
01-29-1-05-340 -i -00	01-29-1-08-433 -g -00	01-30-1-06-91 -f -00
01-29-1-06-538 -a -00	01-29-1-08-433 -k -00	01-30-1-06-91 -h -00
01-29-1-06-538 -d -00	01-29-1-10-373 -a -00	01-30-1-06-91 -k -00
01-29-1-06-538 -f -00	01-29-1-10-375 -a -00	01-30-1-06-91 -l -00
01-29-1-06-538 -g -00	01-29-1-10-375 -f -00	01-30-1-06-91 -m -00
01-29-1-07-356 -a -00	01-29-1-10-380 -d -00	01-30-1-06-92 -d -00
01-29-1-07-356 -b -00	01-29-1-10-380 -f -00	01-30-1-06-92 -i -00
01-29-1-07-356 -d -00	01-29-1-10-380 -g -00	01-30-1-06-93 -b -00
01-29-1-07-356 -f -00	01-29-1-10-380 -h -00	01-30-1-06-93 -c -00
01-29-1-07-383 -a -00	01-29-1-10-380 -i -00	01-30-1-06-93 -d -00
01-29-1-07-383 -b -00	01-29-1-10-381 -a -00	01-30-1-06-93 -f -00
01-29-1-07-383 -i -00	01-29-1-10-381 -b -00	01-30-1-06-93 -g -00
01-29-1-07-384 -d -00	01-29-1-10-381 -d -00	01-30-1-06-93 -i -00
01-29-1-07-385 -c -00	01-29-1-10-381 -f -00	01-30-1-06-93 -k -00
01-29-1-07-427 -a -00	01-29-1-10-381 -g -00	01-30-1-06-93 -m -00
01-29-1-07-427 -b -00	01-29-1-10-382 -f -00	01-30-1-06-93 -t -00
01-29-1-07-427 -d -00	01-29-1-10-382 -k -00	01-30-1-06-94 -a -00
01-29-1-07-427 -f -00	01-29-1-10-411 -d -00	01-30-1-06-94 -b -00
01-29-1-07-428 -a -00	01-29-1-10-411 -f -00	01-30-1-06-94 -c -00
01-29-1-07-428 -b -00	01-29-1-10-411 -h -00	01-30-1-06-94 -h -00
01-29-1-07-428 -c -00	01-29-1-10-411 -m -00	01-30-1-06-94 -i -00
01-29-1-07-429 -a -00	01-29-1-10-412 -a -00	01-30-1-06-96 -b -00
01-29-1-07-468 -h -00	01-29-1-10-412 -b -00	01-30-1-06-96 -c -00
01-29-1-07-469 -k -00	01-29-1-10-412 -c -00	01-30-1-06-96 -g -00
01-29-1-07-470 -b -00	01-29-1-10-412 -f -00	01-30-1-06-96 -h -00
01-29-1-07-473 -a -00	01-29-1-10-413 -a -00	01-30-1-06-98 -b -00
01-29-1-07-481 -b -00	01-29-1-10-413 -b -00	01-30-1-06-98 -c -00
01-29-1-07-481 -c -00	01-29-1-10-415 -d -00	01-30-1-06-98 -d -00

01-30-1-06-98	-f	-00	01-30-2-08-62	-a	-00	01-30-2-13-252	-h	-00
01-30-2-08-1	-b	-00	01-30-2-08-62	-c	-00	01-30-2-13-252	-j	-00
01-30-2-08-10	-a	-00	01-30-2-08-63	-b	-00	01-30-2-13-252	-k	-00
01-30-2-08-10	-b	-00	01-30-2-08-63	-d	-00	01-30-2-13-253	-b	-00
01-30-2-08-10	-c	-00	01-30-2-08-63	-f	-00	01-30-2-13-253	-c	-00
01-30-2-08-10	-d	-00	01-30-2-08-9	-a	-00	01-30-2-13-253	-d	-00
01-30-2-08-10	-f	-00	01-30-2-08-9	-b	-00	01-30-2-13-253	-f	-00
01-30-2-08-10	-g	-00	01-30-2-09-106	-a	-00	01-30-2-13-253	-h	-00
01-30-2-08-10	-h	-00	01-30-2-09-106	-j	-00	01-30-2-13-253	-i	-00
01-30-2-08-11	-a	-00	01-30-2-09-108	-d	-00	01-30-2-13-253	-k	-00
01-30-2-08-11	-b	-00	01-30-2-09-50	-a	-00	01-30-2-13-272	-c	-00
01-30-2-08-11	-c	-00	01-30-2-09-50	-b	-00	01-30-2-13-272	-d	-00
01-30-2-08-11	-d	-00	01-30-2-09-50	-c	-00	01-30-2-13-272	-f	-00
01-30-2-08-12	-a	-00	01-30-2-09-50	-d	-00	01-30-2-13-272	-g	-00
01-30-2-08-12	-b	-00	01-30-2-09-50	-i	-00	01-30-2-13-272	-h	-00
01-30-2-08-12	-c	-00	01-30-2-09-50	-l	-00	01-30-2-13-273	-b	-00
01-30-2-08-13	-a	-00	01-30-2-09-51	-a	-00	01-30-2-13-273	-h	-00
01-30-2-08-2	-a	-00	01-30-2-09-51	-b	-00	01-30-2-13-273	-i	-00
01-30-2-08-2	-c	-00	01-30-2-09-51	-c	-00	01-30-2-13-274	-a	-00
01-30-2-08-24	-a	-00	01-30-2-09-51	-g	-00	01-30-2-13-274	-b	-00
01-30-2-08-25	-a	-00	01-30-2-09-51	-j	-00	01-30-2-13-274	-c	-00
01-30-2-08-25	-b	-00	01-30-2-10-111	-f	-00	01-30-2-13-274	-d	-00
01-30-2-08-25	-c	-00	01-30-2-10-138	-a	-00	01-30-2-13-275	-a	-00
01-30-2-08-25	-f	-00	01-30-2-10-138	-b	-00	01-30-2-13-275	-b	-00
01-30-2-08-25	-g	-00	01-30-2-10-139	-a	-00	01-30-2-13-275	-c	-00
01-30-2-08-3	-a	-00	01-30-2-10-139	-f	-00	01-30-2-13-275	-f	-00
01-30-2-08-3	-c	-00	01-30-2-10-139	-h	-00	01-30-2-13-275	-g	-00
01-30-2-08-33	-g	-00	01-30-2-10-179	-d	-00	01-30-2-13-275	-i	-00
01-30-2-08-49	-b	-00	01-30-2-10-179	-f	-00	01-30-2-13-276	-h	-00
01-30-2-08-49	-c	-00	01-30-2-10-183	-c	-00	01-30-2-13-276	-i	-00
01-30-2-08-49	-d	-00	01-30-2-10-183	-f	-00	01-30-2-13-277	-a	-00
01-30-2-08-49	-f	-00	01-30-2-10-183	-g	-00	01-30-2-13-277	-c	-00
01-30-2-08-49	-h	-00	01-30-2-10-183	-h	-00	01-30-2-13-277	-d	-00
01-30-2-08-49	-i	-00	01-30-2-11-137	-j	-00	01-30-2-13-277	-f	-00
01-30-2-08-59	-d	-00	01-30-2-11-154	-c	-00	01-30-2-13-277	-g	-00
01-30-2-08-59	-f	-00	01-30-2-11-154	-d	-00	01-30-2-13-277	-h	-00
01-30-2-08-59	-g	-00	01-30-2-11-155	-f	-00	01-30-2-13-277	-i	-00
01-30-2-08-6	-t	-00	01-30-2-11-174	-i	-00	01-30-2-13-311	-h	-00
01-30-2-08-60	-d	-00	01-30-2-13-237	-a	-00	01-30-2-13-311	-x	-00
01-30-2-08-60	-f	-00	01-30-2-13-237	-b	-00	01-30-2-13-312	-a	-00
01-30-2-08-60	-g	-00	01-30-2-13-252	-a	-00	01-30-2-13-312	-d	-00
01-30-2-08-61	-a	-00	01-30-2-13-252	-b	-00	01-30-2-13-314	-f	-00
01-30-2-08-61	-b	-00	01-30-2-13-252	-c	-00	01-30-2-13-314	-h	-00
01-30-2-08-61	-c	-00	01-30-2-13-252	-d	-00	01-30-2-13-315	-a	-00
01-30-2-08-61	-d	-00	01-30-2-13-252	-f	-00	01-30-2-13-315	-c	-00
01-30-2-08-61	-g	-00	01-30-2-13-252	-g	-00	01-30-2-13-315	-d	-00

01-30-2-13-315	-f	-00	01-30-2-15-280	-b	-00	01-30-3-16-102	-f	-00
01-30-2-13-315	-g	-00	01-30-2-15-280	-f	-00	01-30-3-16-103	-a	-00
01-30-2-13-316	-a	-00	01-30-2-15-281	-g	-00	01-30-3-16-103	-b	-00
01-30-2-13-333	-a	-00	01-30-2-15-281	-h	-00	01-30-3-16-103	-f	-00
01-30-2-13-333	-b	-00	01-30-2-15-281	-i	-00	01-30-3-16-103	-g	-00
01-30-2-13-333	-c	-00	01-30-2-15-281	-j	-00	01-30-3-16-56	-g	-00
01-30-2-13-333	-g	-00	01-30-2-15-281	-k	-00	01-30-3-16-56	-i	-00
01-30-2-13-333	-h	-00	01-30-2-15-281	-l	-00	01-30-3-16-56	-j	-00
01-30-2-13-333	-k	-00	01-30-2-15-284	-w	-00	01-30-3-16-57	-c	-01
01-30-2-13-365	-b	-00	01-30-2-15-285	-d	-00	01-30-3-16-57	-c	-99
01-30-2-13-365	-c	-00	01-30-2-15-285	-f	-00	01-30-3-16-57	-d	-00
01-30-2-13-365	-d	-00	01-30-2-15-285	-r	-00	01-30-3-16-58	-c	-00
01-30-2-13-365	-i	-00	01-30-2-15-289	-k	-00	01-30-3-16-58	-f	-00
01-30-2-13-365	-l	-00	01-30-2-15-289	-s	-00	01-30-3-16-58	-i	-00
01-30-2-13-365	-m	-00	01-30-2-15-341	-a	-00	01-30-3-16-64	-a	-00
01-30-2-13-365	-p	-00	01-30-2-15-341	-b	-00	01-30-3-16-64	-c	-00
01-30-2-13-365	-r	-00	01-30-2-15-341	-c	-00	01-30-3-16-64	-h	-00
01-30-2-13-365	-s	-00	01-30-2-15-341	-d	-00	01-30-3-16-64	-i	-00
01-30-2-13-365	-y	-00	01-30-2-15-341	-dx	-00	01-30-3-16-65	-a	-00
01-30-2-13-365	-z	-00	01-30-2-15-341	-f	-00	01-30-3-16-65	-b	-00
01-30-2-15-216	-f	-00	01-30-2-15-341	-fx	-00	01-30-3-16-65	-f	-00
01-30-2-15-216	-i	-00	01-30-2-15-341	-gx	-00	01-30-3-16-65	-g	-00
01-30-2-15-216	-l	-00	01-30-2-15-341	-jx	-00	01-30-3-16-66	-d	-00
01-30-2-15-226	-c	-00	01-30-2-15-341	-m	-00	01-30-3-16-66	-g	-00
01-30-2-15-244	-b	-00	01-30-2-15-341	-n	-00	01-30-3-16-67	-a	-00
01-30-2-15-244	-g	-00	01-30-2-15-341	-o	-00	01-30-3-16-67	-b	-00
01-30-2-15-244	-h	-00	01-30-2-15-341	-p	-00	01-30-3-16-67	-c	-00
01-30-2-15-244	-l	-00	01-30-2-15-341	-r	-00	01-30-3-16-67	-d	-00
01-30-2-15-244	-n	-00	01-30-2-15-341	-t	-00	01-30-3-16-67	-g	-00
01-30-2-15-244	-o	-00	01-30-2-15-341	-w	-00	01-30-3-16-73	-c	-00
01-30-2-15-244	-t	-00	01-30-2-15-341	-x	-00	01-30-3-16-73	-h	-00
01-30-2-15-254	-f	-00	01-30-2-15-341	-y	-00	01-30-3-16-73	-l	-00
01-30-2-15-254	-g	-00	01-30-2-15-343	-a	-00	01-30-3-16-76	-d	-00
01-30-2-15-278	-a	-00	01-30-2-15-343	-b	-00	01-30-3-16-76	-f	-00
01-30-2-15-278	-b	-00	01-30-2-15-344	-a	-00	01-30-3-16-76	-g	-00
01-30-2-15-278	-g	-00	01-30-2-15-344	-c	-00	01-30-3-16-82	-k	-00
01-30-2-15-278	-h	-00	01-30-2-15-344	-d	-00	01-30-3-16-82	-l	-00
01-30-2-15-278	-i	-00	01-30-2-15-344	-f	-00	01-30-3-16-83	-a	-00
01-30-2-15-278	-j	-00	01-30-2-15-344	-l	-00	01-30-3-16-83	-d	-00
01-30-2-15-278	-k	-00	01-30-2-15-344	-m	-00	01-30-3-16-83	-f	-00
01-30-2-15-278	-l	-00	01-30-2-15-345	-b	-00	01-30-3-16-84	-a	-00
01-30-2-15-278	-m	-00	01-30-2-15-346	-d	-00	01-30-3-16-84	-b	-00
01-30-2-15-278	-o	-00	01-30-2-15-346	-g	-00	01-30-3-16-92	-g	-00
01-30-2-15-278	-p	-00	01-30-2-15-376	-a	-00	01-30-3-16-92	-h	-00
01-30-2-15-278	-r	-00	01-30-2-15-377	-h	-00	01-30-3-16-93	-a	-00
01-30-2-15-280	-a	-00	01-30-2-15-377	-i	-00	01-30-3-16-93	-b	-00

01-30-3-16-93	-c	-00	01-30-4-21-21	-i	-00	01-32-1-04-126	-l	-00
01-30-3-16-93	-d	-00	01-30-4-21-21	-m	-00	01-32-1-04-126	-m	-00
01-30-3-17-18	-f	-00	01-30-4-21-21	-p	-00	01-32-1-04-148	-a	-00
01-30-3-17-18	-h	-00	01-30-4-21-21	-s	-00	01-32-1-04-148	-d	-00
01-30-3-17-18	-i	-00	01-30-4-21-22	-a	-00	01-32-1-04-148	-f	-00
01-30-3-17-21	-a	-00	01-30-4-21-22	-c	-00	01-32-1-04-148	-g	-00
01-30-3-17-26	-a	-00	01-30-4-21-22	-g	-00	01-32-1-04-148	-h	-00
01-30-3-17-30	-a	-00	01-30-4-21-22	-h	-00	01-32-1-04-148	-j	-00
01-30-3-17-30	-b	-00	01-30-4-21-23	-g	-00	01-32-1-04-149	-a	-01
01-30-3-17-4	-a	-00	01-30-4-21-32	-b	-00	01-32-1-04-149	-c	-00
01-30-3-17-4	-b	-00	01-30-4-21-32	-c	-00	01-32-1-04-149	-g	-00
01-30-3-17-55	-a	-00	01-30-4-21-32	-f	-00	01-32-1-04-149	-i	-00
01-30-4-20-44	-c	-00	01-30-4-21-32	-g	-00	01-32-1-04-165	-a	-00
01-30-4-20-44	-d	-00	01-30-4-21-32	-i	-00	01-32-1-04-165	-b	-00
01-30-4-20-44	-f	-00	01-30-4-21-32	-j	-00	01-32-1-04-165	-d	-00
01-30-4-20-44	-k	-00	01-30-4-21-32	-l	-00	01-32-1-04-165	-f	-00
01-30-4-20-44	-l	-00	01-30-4-21-32	-m	-00	01-32-1-04-165	-g	-00
01-30-4-20-44	-n	-00	01-30-4-21-32	-r	-00	01-32-1-04-166	-a	-00
01-30-4-20-44	-o	-00	01-30-4-21-49	-a	-00	01-32-1-04-166	-b	-00
01-30-4-20-48	-b	-00	01-30-4-21-49	-f	-00	01-32-1-04-166	-c	-00
01-30-4-20-48	-l	-00	01-30-4-21-49	-h	-00	01-32-1-04-166	-d	-00
01-30-4-20-57	-c	-00	01-30-4-21-65	-l	-00	01-32-1-04-166	-f	-00
01-30-4-20-57	-d	-00	01-30-4-22-84	-o	-00	01-32-1-04-166	-g	-00
01-30-4-20-58	-g	-00	01-32-1-02-242	-a	-00	01-32-1-04-166	-h	-00
01-30-4-20-58	-i	-00	01-32-1-02-242	-n	-00	01-32-1-04-166	-i	-00
01-30-4-20-58	-k	-00	01-32-1-02-246	-b	-00	01-32-1-04-166	-j	-00
01-30-4-20-58	-l	-00	01-32-1-02-383	-a	-00	01-32-1-04-166	-k	-00
01-30-4-20-58	-o	-00	01-32-1-02-383	-b	-00	01-32-1-04-166	-l	-00
01-30-4-20-58	-p	-00	01-32-1-03-2	-a	-99	01-32-1-04-166	-m	-00
01-30-4-20-69	-b	-99	01-32-1-03-2	-b	-00	01-32-1-04-166	-n	-00
01-30-4-20-69	-c	-00	01-32-1-03-2	-c	-02	01-32-1-04-166	-o	-00
01-30-4-20-69	-d	-00	01-32-1-03-2	-c	-99	01-32-1-04-166	-p	-00
01-30-4-20-70	-a	-00	01-32-1-03-205	-c	-00	01-32-1-04-176	-c	-00
01-30-4-20-70	-b	-00	01-32-1-03-205	-d	-00	01-32-1-04-176	-d	-00
01-30-4-20-70	-c	-00	01-32-1-03-206	-b	-00	01-32-1-04-178	-b	-00
01-30-4-20-70	-d	-00	01-32-1-03-3	-a	-01	01-32-1-04-178	-f	-00
01-30-4-20-70	-f	-00	01-32-1-03-3	-a	-99	01-32-1-04-178	-g	-00
01-30-4-20-71	-d	-00	01-32-1-03-3	-b	-00	01-32-1-04-178	-k	-00
01-30-4-20-71	-i	-00	01-32-1-03-3	-c	-00	01-32-1-04-178	-n	-00
01-30-4-21-10	-h	-00	01-32-1-03-3	-d	-00	01-32-1-04-178	-p	-00
01-30-4-21-10	-i	-00	01-32-1-03-3	-f	-00	01-32-1-04-178	-t	-00
01-30-4-21-21	-c	-00	01-32-1-03-3	-g	-00	01-32-1-04-178	-w	-00
01-30-4-21-21	-d	-00	01-32-1-03-3	-h	-00	01-32-1-04-184	-b	-00
01-30-4-21-21	-f	-00	01-32-1-04-126	-d	-00	01-32-1-04-184	-c	-00
01-30-4-21-21	-g	-00	01-32-1-04-126	-i	-00	01-32-1-04-184	-d	-00
01-30-4-21-21	-h	-00	01-32-1-04-126	-k	-00	01-32-1-04-184	-f	-00



01-32-1-04-184 -g -00	01-32-1-06-129 -b -00	01-32-1-06-151 -b -00
01-32-1-04-184 -h -00	01-32-1-06-129 -c -00	01-32-1-06-151 -c -00
01-32-1-04-184 -i -00	01-32-1-06-129 -d -00	01-32-1-06-151 -d -00
01-32-1-04-4 -a -00	01-32-1-06-129 -f -00	01-32-1-06-151 -f -00
01-32-1-06-106 -d -00	01-32-1-06-129 -g -00	01-32-1-06-151 -g -00
01-32-1-06-106 -g -00	01-32-1-06-129 -h -00	01-32-1-06-151 -h -00
01-32-1-06-106 -h -00	01-32-1-06-129 -i -00	01-32-1-06-152 -a -00
01-32-1-06-107 -b -00	01-32-1-06-129 -j -00	01-32-1-06-152 -b -00
01-32-1-06-107 -f -00	01-32-1-06-130 -a -00	01-32-1-06-152 -c -00
01-32-1-06-107 -g -00	01-32-1-06-130 -b -00	01-32-1-06-152 -d -00
01-32-1-06-108 -a -00	01-32-1-06-130 -d -00	01-32-1-06-152 -f -00
01-32-1-06-108 -b -00	01-32-1-06-130 -f -00	01-32-1-06-153 -a -00
01-32-1-06-108 -c -00	01-32-1-06-130 -g -00	01-32-1-06-153 -c -00
01-32-1-06-108 -f -00	01-32-1-06-130 -h -00	01-32-1-06-153 -d -00
01-32-1-06-108 -g -00	01-32-1-06-130 -i -00	01-32-1-06-153 -f -00
01-32-1-06-108 -h -00	01-32-1-06-130 -j -00	01-32-1-06-153 -i -00
01-32-1-06-108 -i -00	01-32-1-06-130 -k -00	01-32-1-06-153 -m -00
01-32-1-06-108 -j -00	01-32-1-06-131 -a -00	01-32-1-06-153 -p -00
01-32-1-06-109 -b -00	01-32-1-06-131 -b -00	01-32-1-06-154 -a -00
01-32-1-06-109 -c -00	01-32-1-06-131 -c -00	01-32-1-06-154 -b -00
01-32-1-06-109 -d -00	01-32-1-06-131 -d -00	01-32-1-06-154 -m -00
01-32-1-06-109 -f -00	01-32-1-06-131 -f -00	01-32-1-06-154 -n -00
01-32-1-06-109 -g -00	01-32-1-06-131 -g -00	01-32-1-06-154 -r -00
01-32-1-06-109 -h -00	01-32-1-06-131 -h -00	01-32-1-06-154 -s -00
01-32-1-06-109 -i -00	01-32-1-06-131 -i -00	01-32-1-06-154 -t -00
01-32-1-06-109 -j -00	01-32-1-06-131 -j -00	01-32-1-06-155 -b -00
01-32-1-06-109 -k -00	01-32-1-06-131 -l -00	01-32-1-06-155 -d -00
01-32-1-06-109 -l -00	01-32-1-06-131 -m -00	01-32-1-06-155 -f -00
01-32-1-06-109 -m -00	01-32-1-06-132 -a -00	01-32-1-06-155 -n -00
01-32-1-06-109 -n -00	01-32-1-06-132 -b -00	01-32-1-06-155 -o -00
01-32-1-06-109 -o -00	01-32-1-06-132 -c -00	01-32-1-06-167 -a -00
01-32-1-06-109 -p -00	01-32-1-06-132 -d -00	01-32-1-06-167 -b -00
01-32-1-06-110 -a -00	01-32-1-06-132 -i -00	01-32-1-06-167 -c -00
01-32-1-06-110 -b -00	01-32-1-06-132 -j -00	01-32-1-06-167 -d -00
01-32-1-06-110 -c -00	01-32-1-06-132 -l -00	01-32-1-06-167 -f -00
01-32-1-06-110 -d -00	01-32-1-06-132 -o -00	01-32-1-06-168 -a -00
01-32-1-06-110 -f -00	01-32-1-06-133 -a -00	01-32-1-06-168 -b -00
01-32-1-06-110 -g -00	01-32-1-06-15 -d -00	01-32-1-06-168 -c -00
01-32-1-06-110 -h -00	01-32-1-06-15 -f -00	01-32-1-06-168 -d -00
01-32-1-06-110 -i -00	01-32-1-06-15 -h -00	01-32-1-06-168 -f -00
01-32-1-06-128 -a -00	01-32-1-06-150 -c -00	01-32-1-06-168 -g -00
01-32-1-06-128 -c -00	01-32-1-06-150 -d -00	01-32-1-06-168 -h -00
01-32-1-06-128 -d -00	01-32-1-06-150 -g -00	01-32-1-06-168 -i -00
01-32-1-06-128 -f -00	01-32-1-06-150 -h -00	01-32-1-06-168 -j -00
01-32-1-06-128 -g -00	01-32-1-06-150 -j -00	01-32-1-06-168 -k -00
01-32-1-06-129 -a -00	01-32-1-06-151 -a -00	01-32-1-06-168 -l -00

01-32-1-06-168	-m	-00	01-32-1-06-62	-n	-00	01-32-1-06-86A	-b	-00
01-32-1-06-168	-n	-00	01-32-1-06-62	-o	-00	01-32-1-06-86A	-c	-00
01-32-1-06-170	-o	-00	01-32-1-06-63	-a	-00	01-32-1-06-86A	-d	-00
01-32-1-06-170	-z	-00	01-32-1-06-63	-c	-00	01-32-1-06-86A	-f	-00
01-32-1-06-171	-c	-00	01-32-1-06-63	-d	-00	01-32-1-06-86A	-g	-00
01-32-1-06-171	-g	-00	01-32-1-06-63	-f	-00	01-32-1-06-86A	-h	-00
01-32-1-06-171	-h	-00	01-32-1-06-63	-g	-00	01-32-1-06-86A	-i	-00
01-32-1-06-172	-b	-01	01-32-1-06-63	-h	-00	01-32-1-06-86A	-j	-00
01-32-1-06-172	-b	-99	01-32-1-06-63A	-a	-00	01-32-1-06-86A	-l	-00
01-32-1-06-172	-c	-00	01-32-1-06-63A	-b	-00	01-32-1-06-86A	-m	-00
01-32-1-06-172	-f	-00	01-32-1-06-63A	-c	-00	01-32-1-06-87	-a	-00
01-32-1-06-172	-g	-00	01-32-1-06-63A	-d	-00	01-32-1-06-87	-b	-00
01-32-1-06-172	-i	-00	01-32-1-06-63A	-f	-00	01-32-1-06-87	-c	-00
01-32-1-06-179	-a	-00	01-32-1-06-63A	-g	-00	01-32-1-06-87	-d	-00
01-32-1-06-179	-b	-00	01-32-1-06-63A	-h	-00	01-32-1-06-87	-f	-00
01-32-1-06-179	-d	-00	01-32-1-06-63A	-i	-00	01-32-1-06-87	-g	-00
01-32-1-06-179	-k	-00	01-32-1-06-63A	-j	-00	01-32-1-06-87	-h	-00
01-32-1-06-179	-l	-00	01-32-1-06-63A	-k	-00	01-32-1-06-87	-i	-00
01-32-1-06-179	-m	-00	01-32-1-06-63A	-l	-00	01-32-1-06-87	-j	-00
01-32-1-06-179	-n	-00	01-32-1-06-64	-a	-00	01-32-1-06-87	-k	-00
01-32-1-06-180	-b	-00	01-32-1-06-64	-b	-00	01-32-1-06-87	-l	-00
01-32-1-06-180	-c	-00	01-32-1-06-64	-c	-00	01-32-1-06-87	-m	-00
01-32-1-06-181	-a	-00	01-32-1-06-64	-d	-00	01-32-1-07-111	-a	-00
01-32-1-06-181	-f	-00	01-32-1-06-64	-f	-00	01-32-1-07-117	-b	-00
01-32-1-06-181	-g	-00	01-32-1-06-64	-g	-00	01-32-1-07-117	-c	-00
01-32-1-06-37	-d	-00	01-32-1-06-64	-h	-00	01-32-1-07-117	-g	-00
01-32-1-06-37	-g	-00	01-32-1-06-83	-c	-00	01-32-1-07-134	-a	-00
01-32-1-06-38	-h	-00	01-32-1-06-84	-b	-00	01-32-1-07-134	-f	-00
01-32-1-06-38	-i	-00	01-32-1-06-84	-c	-00	01-32-1-07-135	-c	-00
01-32-1-06-38	-j	-00	01-32-1-06-84	-d	-00	01-32-1-07-140	-g	-00
01-32-1-06-39	-a	-00	01-32-1-06-85	-a	-00	01-32-1-07-140	-i	-00
01-32-1-06-39	-b	-00	01-32-1-06-85	-b	-00	01-32-1-07-140	-k	-00
01-32-1-06-39	-c	-00	01-32-1-06-85	-c	-00	01-32-1-07-140	-l	-00
01-32-1-06-39	-g	-00	01-32-1-06-85	-d	-00	01-32-1-07-156	-a	-00
01-32-1-06-39	-h	-00	01-32-1-06-85	-f	-00	01-32-1-07-156	-b	-00
01-32-1-06-39	-i	-00	01-32-1-06-85	-h	-00	01-32-1-07-156	-c	-00
01-32-1-06-39	-k	-00	01-32-1-06-85	-i	-00	01-32-1-07-156	-d	-00
01-32-1-06-60	-k	-00	01-32-1-06-85	-k	-00	01-32-1-07-157	-a	-00
01-32-1-06-61	-f	-00	01-32-1-06-86	-a	-00	01-32-1-07-157	-i	-00
01-32-1-06-61	-h	-00	01-32-1-06-86	-b	-00	01-32-1-07-157	-j	-00
01-32-1-06-62	-d	-00	01-32-1-06-86	-c	-00	01-32-1-07-157	-k	-00
01-32-1-06-62	-g	-00	01-32-1-06-86	-d	-00	01-32-1-07-157	-o	-00
01-32-1-06-62	-h	-00	01-32-1-06-86	-f	-00	01-32-1-07-157B	-lx	-00
01-32-1-06-62	-j	-00	01-32-1-06-86	-g	-00	01-32-1-07-157B	-mx	-00
01-32-1-06-62	-l	-00	01-32-1-06-86	-h	-00	01-32-1-07-157B	-sx	-00
01-32-1-06-62	-m	-00	01-32-1-06-86A	-a	-00	01-32-1-07-159	-a	-00

01-32-1-07-159	-i	-00	01-32-1-07-48	-b	-00	01-32-1-08-281	-a	-00
01-32-1-07-159	-j	-00	01-32-1-07-48	-c	-00	01-32-1-08-281	-b	-00
01-32-1-07-16	-b	-00	01-32-1-07-48	-f	-00	01-32-1-08-281	-c	-00
01-32-1-07-16	-c	-00	01-32-1-07-48	-g	-00	01-32-1-08-281	-d	-00
01-32-1-07-16	-d	-00	01-32-1-07-65	-a	-00	01-32-1-08-286A	-a	-00
01-32-1-07-16	-f	-00	01-32-1-07-71	-h	-00	01-32-1-08-286A	-c	-00
01-32-1-07-160	-a	-00	01-32-1-07-72	-b	-00	01-32-1-08-286A	-d	-00
01-32-1-07-160	-b	-00	01-32-1-07-72	-c	-00	01-32-1-08-286A	-f	-00
01-32-1-07-160	-c	-00	01-32-1-07-88	-g	-00	01-32-1-08-286A	-h	-00
01-32-1-07-160	-d	-00	01-32-1-07-94	-c	-00	01-32-1-08-293	-k	-00
01-32-1-07-160	-f	-00	01-32-1-08-264	-a	-00	01-32-1-08-299	-b	-00
01-32-1-07-160	-g	-00	01-32-1-08-264	-b	-00	01-32-1-08-299	-c	-02
01-32-1-07-160	-h	-00	01-32-1-08-264	-c	-00	01-32-1-08-299	-f	-00
01-32-1-07-22	-b	-00	01-32-1-08-264	-d	-00	01-32-1-08-299	-g	-00
01-32-1-07-22	-c	-00	01-32-1-08-264	-f	-00	01-32-1-08-299	-i	-00
01-32-1-07-22	-d	-00	01-32-1-08-264	-g	-00	01-32-1-08-299	-k	-00
01-32-1-07-23	-c	-00	01-32-1-08-265	-k	-00	01-32-1-08-299	-n	-00
01-32-1-07-23	-d	-00	01-32-1-08-269	-b	-00	01-32-1-08-299	-o	-00
01-32-1-07-23	-f	-00	01-32-1-08-269	-c	-00	01-32-1-08-443A	-d	-00
01-32-1-07-23	-g	-00	01-32-1-08-269	-d	-00	01-32-1-08-443A	-g	-00
01-32-1-07-24	-a	-00	01-32-1-08-271	-a	-00	01-32-1-08-443A	-h	-00
01-32-1-07-24	-b	-00	01-32-1-08-271	-b	-00	01-32-1-08-443A	-k	-00
01-32-1-07-24	-c	-00	01-32-1-08-271	-f	-00	01-32-1-08-444	-a	-00
01-32-1-07-381	-a	-00	01-32-1-08-271	-g	-00	01-32-1-08-444	-b	-00
01-32-1-07-381	-b	-00	01-32-1-08-271	-h	-00	01-32-1-08-444	-f	-00
01-32-1-07-382	-g	-00	01-32-1-08-272	-a	-00	01-32-1-08-444	-g	-00
01-32-1-07-382	-h	-00	01-32-1-08-272	-b	-00	01-32-1-08-453A	-xx	-00
01-32-1-07-382	-i	-00	01-32-1-08-277	-i	-00	01-32-1-08-453B	-a	-00
01-32-1-07-382	-j	-00	01-32-1-08-278	-c	-00	01-32-1-08-453B	-ax	-00
01-32-1-07-382	-l	-00	01-32-1-08-278	-d	-00	01-32-1-08-453B	-b	-00
01-32-1-07-382	-m	-00	01-32-1-08-279	-c	-00	01-32-1-08-453B	-bx	-00
01-32-1-07-382	-o	-00	01-32-1-08-279	-d	-00	01-32-1-08-453B	-c	-00
01-32-1-07-40	-a	-00	01-32-1-08-279	-f	-00	01-32-1-08-453B	-d	-00
01-32-1-07-40	-b	-00	01-32-1-08-279	-g	-00	01-32-1-08-453B	-f	-00
01-32-1-07-46	-g	-01	01-32-1-08-279	-h	-00	01-32-1-08-453B	-g	-00
01-32-1-07-46	-g	-99	01-32-1-08-279	-i	-00	01-32-1-08-453B	-h	-00
01-32-1-07-47	-a	-00	01-32-1-08-279	-j	-00	01-32-1-08-453B	-i	-00
01-32-1-07-47	-b	-00	01-32-1-08-279	-l	-00	01-32-1-08-453B	-j	-00
01-32-1-07-47	-c	-00	01-32-1-08-279	-m	-00	01-32-1-08-453B	-k	-00
01-32-1-07-47	-d	-00	01-32-1-08-280	-a	-00	01-32-1-08-453B	-l	-00
01-32-1-07-47	-f	-00	01-32-1-08-280	-b	-00	01-32-1-08-453B	-m	-00
01-32-1-07-47	-g	-00	01-32-1-08-280	-c	-00	01-32-1-08-453B	-n	-00
01-32-1-07-47	-h	-00	01-32-1-08-280	-d	-00	01-32-1-08-453B	-o	-00
01-32-1-07-47	-i	-00	01-32-1-08-280	-f	-00	01-32-1-08-453B	-p	-00
01-32-1-07-47	-l	-00	01-32-1-08-280	-g	-00	01-32-1-08-453B	-r	-00
01-32-1-07-48	-a	-00	01-32-1-08-280	-h	-00	01-32-1-08-453B	-s	-00

01-32-1-08-453B -t -00	01-32-1-09-419B -ax -00	01-32-1-09-420 -g -00
01-32-1-08-453B -w -00	01-32-1-09-419B -b -00	01-32-1-09-420 -k -00
01-32-1-08-453B -x -00	01-32-1-09-419B -c -00	01-32-1-09-422 -d -00
01-32-1-08-453B -y -00	01-32-1-09-419B -cx -00	01-32-1-09-422 -h -00
01-32-1-08-453B -z -00	01-32-1-09-419B -d -00	01-32-1-09-423 -h -00
01-32-1-09-262 -f -00	01-32-1-09-419B -dx -00	01-32-1-09-423 -i -00
01-32-1-09-262 -i -00	01-32-1-09-419B -fx -00	01-32-1-09-423 -o -00
01-32-1-09-353 -a -00	01-32-1-09-419B -gx -00	01-32-1-09-423 -w -00
01-32-1-09-353 -b -00	01-32-1-09-419B -hx -00	01-32-1-09-423B -c -00
01-32-1-09-353 -d -00	01-32-1-09-419B -m -00	01-32-1-09-423B -d -00
01-32-1-09-353 -f -00	01-32-1-09-419B -n -00	01-32-1-09-423B -g -00
01-32-1-09-353 -h -00	01-32-1-09-419B -o -00	01-32-1-09-423B -h -00
01-32-1-09-353 -i -00	01-32-1-09-419B -p -00	01-32-1-09-424 -a -00
01-32-1-09-354 -b -00	01-32-1-09-419B -r -00	01-32-1-09-424 -b -00
01-32-1-09-354 -c -00	01-32-1-09-419B -s -00	01-32-1-09-424 -c -00
01-32-1-09-354 -d -00	01-32-1-09-419B -t -00	01-32-1-09-424 -d -00
01-32-1-09-354 -f -00	01-32-1-09-419B -w -00	01-32-1-09-424 -f -00
01-32-1-09-354 -g -00	01-32-1-09-419B -x -00	01-32-1-09-424 -s -00
01-32-1-09-354 -h -00	01-32-1-09-419B -y -00	01-32-1-10-407 -a -00
01-32-1-09-354 -i -00	01-32-1-09-419B -z -00	01-32-1-10-407 -b -00
01-32-1-09-354 -j -00	01-32-1-09-419C -j -00	01-32-1-10-408 -a -00
01-32-1-09-417 -a -00	01-32-1-09-420 -a -00	01-32-1-10-408 -b -00
01-32-1-09-417 -b -00	01-32-1-09-420 -b -00	
01-32-1-09-419A -n -00	01-32-1-09-420 -c -00	

**Działki ewidencyjne wchodzące w skład działania ochronnego A2 i A3 dla siedliska 91D0**

200204_2.0022.12/17	200209_4.0281.AR_17.775/2	200209_4.0281.AR_17.791
200207_5.0036.AR_5.570/10	200209_4.0281.AR_17.775/1	200209_4.0281.AR_19.45/1
201110_2.0006.127	200209_4.0281.AR_17.774/2	200209_4.0281.AR_17.803/2
200202_5.0018.AR_1.58/22	200209_4.0281.AR_17.779	200209_4.0281.AR_29.1212
201101_5.0002.62	200209_4.0281.AR_17.808/1	200209_4.0281.AR_12.771
200209_4.0281.AR_17.800/2	200209_4.0281.AR_17.796	200209_4.0281.AR_17.778/2
200209_4.0281.AR_17.807	200209_4.0281.AR_17.811	200209_4.0281.AR_17.792
200209_4.0281.AR_17.798/2	200209_4.0281.AR_17.805	200209_4.0281.AR_17.784/2
200209_4.0281.AR_17.799/1	200209_4.0281.AR_17.788	200209_4.0281.AR_17.784/1
200209_4.0281.AR_17.810	200209_4.0281.AR_18.42/4	200209_4.0281.AR_17.785
200209_4.0281.AR_17.778/1	200209_4.0281.AR_17.797	200209_4.0281.AR_17.783
200209_4.0281.AR_17.782	200209_4.0281.AR_18.43	200209_4.0281.AR_17.812
200209_4.0281.AR_17.799/3	200209_4.0281.AR_18.2/9	200209_4.0281.AR_17.780
200209_4.0281.AR_17.772	200209_4.0281.AR_17.795	200209_4.0281.AR_17.801
200209_4.0281.AR_19.44/4	200209_4.0281.AR_17.806	200209_4.0281.AR_17.787
200209_4.0281.AR_17.774/1	200209_4.0281.AR_17.789	200209_4.0281.AR_17.809
200209_4.0281.AR_19.46/1	200209_4.0281.AR_17.800/1	200209_4.0281.AR_19.50
200209_4.0281.AR_19.47/1	200209_4.0281.AR_17.781	200209_4.0281.AR_18.1
200209_4.0281.AR_17.794	200209_4.0281.AR_17.803/1	200209_4.0281.AR_17.776

200209_4.0281.AR_18.3/1	201102_2.0012.271	200213_5.0010.AR_3.755
200209_4.0281.AR_17.808/2	200202_5.0007.AR_1.119	200202_5.0015.AR_18.103
200209_4.0281.AR_17.799/2	201101_5.0002.56/2	201102_2.0012.265
200209_4.0281.AR_17.804	200202_5.0009.AR_16.10/1	200202_5.0007.AR_1.123
200209_4.0281.AR_17.802	200202_5.0015.AR_18.241	200202_5.0015.AR_18.102
200209_4.0281.AR_17.798/1	200202_5.0015.AR_4.90	201101_5.0002.73
200209_4.0281.AR_17.773	200202_4.0044.AR_22.26	200202_5.0009.AR_13.234
200209_4.0281.AR_17.777	200202_5.0015.AR_18.47	201102_2.0012.420
200209_4.0281.AR_17.786	200202_4.0044.AR_22.30	200202_4.0044.AR_22.16
200209_4.0281.AR_17.793	200202_5.0015.AR_3.30	200202_5.0015.242
200209_4.0281.AR_17.790	201102_2.0021.220/2	200202_5.0017.AR_1.30
200207_5.0035.AR_1.65/14	200202_5.0016.AR_1.1	200202_5.0009.AR_16.6/3
200207_5.0025.AR_1.289/2	200202_5.0016.AR_1.5	201101_5.0002.46/2
200202_5.0015.AR_2.14	200202_5.0015.AR_8.239	200202_4.0044.AR_22.14
200202_5.0015.AR_14.302	200202_5.0015.AR_17.246	200202_5.0014.AR_1.5/3
200202_5.0014.AR_1.4/8	200202_5.0014.AR_1.9/2	200202_4.0044.AR_22.24
201101_5.0002.59	200202_5.0007.AR_1.127	200202_5.0007.AR_1.128/2
201102_2.0021.226	201101_5.0002.48	200202_5.0009.AR_1.21
200202_5.0009.AR_16.2	200202_5.0015.AR_7.115	201102_2.0012.442
200202_4.0044.AR_15.246/1	200202_5.0009.AR_16.10/2	200202_5.0015.AR_18.308
200202_5.0016.AR_1.88/1	200202_5.0015.AR_3.38	201101_5.0002.72
200202_5.0015.AR_18.257	200202_5.0007.AR_1.121	200202_4.0044.AR_22.22
200202_5.0015.AR_18.104	200202_5.0015.AR_17.236	201102_2.0012.264
201102_2.0012.269/1	200202_5.0015.AR_3.46	200202_4.0044.AR_22.18
200202_5.0014.AR_1.8/2	201101_5.0002.60	200202_5.0016.AR_1.69
200202_5.0015.AR_17.249	200202_4.0044.AR_22.12	200202_4.0044.AR_22.28
201102_2.0012.266	200202_5.0016.AR_1.92	201101_5.0002.52
200202_5.0015.AR_12.166	200202_4.0044.AR_15.241/2	201102_2.0012.267
200213_5.0010.AR_3.754	200202_5.0016.AR_1.13	201101_5.0002.47
200202_5.0009.AR_13.233	201102_2.0021.224	200202_5.0018.AR_1.241/3
200202_5.0018.AR_1.48	200202_5.0009.AR_16.1	200207_5.0035.AR_1.66/10
200202_5.0009.AR_16.8/1	201102_2.0012.418	200207_5.0025.AR_1.32
201102_2.0012.269/2	200202_5.0016.AR_1.28/1	200204_2.0022.16/3
200202_5.0015.AR_4.86	201102_2.0021.225	200207_5.0025.AR_1.29
200202_5.0015.AR_4.81	201101_5.0002.57	200204_2.0013.124
200202_4.0044.AR_15.241/1	200202_5.0016.AR_1.14	200204_2.0003.AR_2.289
201101_5.0002.66	200202_5.0015.AR_3.39	200214_5.0036.AR_1.65
200202_4.0044.AR_15.241/4	201101_5.0002.74	200207_5.0025.AR_1.40
200202_5.0016.AR_1.15	200202_5.0016.AR_1.18/4	200207_5.0025.AR_1.68
200202_5.0007.AR_1.126	200202_5.0007.AR_1.122	200207_5.0035.AR_1.61/36
201101_5.0002.54	200202_5.0007.AR_1.125	200207_5.0042.AR_1.889/2
200202_5.0015.AR_9.100	200213_5.0010.AR_3.752	200207_5.0053.AR_3.339
201102_2.0012.268	200202_5.0015.237	200207_5.0036.AR_5.590
201101_5.0002.53/2	200202_5.0015.AR_18.240	200207_5.0036.AR_5.584
201102_2.0021.220/1	200202_5.0007.AR_1.129	200207_5.0053.AR_7.255
201101_5.0002.67	200202_5.0007.AR_1.124	200207_5.0049.AR_4.411

200214_5.0036.AR_1.64/1	200204_2.0033.846	201110_2.0029.50
200207_5.0025.AR_1.74	200207_5.0042.AR_1.879	200207_5.0025.AR_1.111
200207_5.0025.AR_1.62	200204_2.0040.1100	200207_5.0042.AR_1.928
200207_5.0042.AR_1.254	200207_5.0042.AR_1.876	200204_2.0033.712
200207_5.0053.AR_7.271	201110_2.0014.170/1	200207_5.0042.AR_1.875
200207_5.0035.AR_1.61/38	200207_5.0025.AR_1.116/7	200207_5.0036.AR_5.570/5
200204_2.0025.630/1	200207_5.0025.AR_1.78	200207_5.0025.AR_1.48
200207_5.0023.AR_1.6/1	200207_5.0025.AR_1.7	200207_5.0053.AR_3.342/1
200204_2.0003.AR_3.1990	200204_2.0013.131	200207_5.0025.AR_1.243
200207_5.0025.AR_1.59	201110_2.0014.170/7	200207_5.0027.AR_1.97
200207_5.0003.AR_1.3/1	200207_5.0049.AR_2.92	200207_5.0049.AR_1.211
200204_2.0013.120	200207_5.0024.AR_2.231	200207_5.0025.AR_1.106
201110_2.0023.738/2	200209_5.0011.73	200207_5.0042.AR_4.816
200207_5.0035.AR_1.79/10	200207_5.0024.AR_2.229	200207_5.0025.AR_1.61
200207_5.0035.AR_1.49/1	200207_5.0025.AR_1.107	200207_5.0035.AR_1.3/4
200204_2.0033.661/1	200204_2.0003.AR_2.291	200207_5.0035.AR_1.87
200207_5.0035.AR_1.52/4	200207_5.0025.AR_1.117	200204_2.0025.535/1
200207_5.0053.AR_3.380	200204_2.0022.757	200207_5.0025.AR_1.178
200207_5.0024.AR_1.21	200207_5.0023.AR_1.5/1	200207_5.0053.AR_7.226
200207_5.0042.AR_1.877	200214_5.0036.AR_1.67	200207_5.0035.AR_1.52/3
200207_5.0053.AR_3.382	200204_2.0034.127/3	200207_5.0036.AR_5.580
200204_2.0033.812	200204_2.0025.409/9	200207_5.0003.AR_1.3/7
200207_5.0003.AR_1.3/5	200204_2.0003.AR_3.2016/1	200204_2.0008.612
200204_2.0003.AR_2.295	200207_5.0042.AR_1.867	200207_5.0025.AR_1.21
201110_2.0029.542/2	200209_5.0011.101/1	200214_5.0036.AR_1.66
200207_5.0025.AR_1.109/1	201110_2.0029.539	200207_5.0025.AR_1.50
200207_5.0053.AR_7.263	200207_5.0042.AR_1.914	200207_5.0049.AR_2.93
201110_2.0014.170/3	200207_5.0053.AR_3.359	200207_5.0023.AR_1.10
200207_5.0025.AR_1.174/1	200207_5.0053.AR_3.343	200207_5.0025.AR_1.235
200207_5.0036.AR_5.570/4	200207_5.0042.AR_1.888/2	200207_5.0053.AR_3.337
200204_2.0025.409/3	200204_2.0013.130	200204_2.0006.2
200204_2.0006.60	200207_5.0024.AR_1.54	200204_2.0019.AR_1.40
200207_5.0035.AR_1.61/50	200207_5.0024.AR_1.291/3	201110_2.0006.125
200209_5.0011.95/4	200207_5.0035.AR_1.64/4	200207_5.0025.AR_1.105
200207_5.0035.AR_1.61/55	201110_2.0029.60	200207_5.0053.AR_3.336/2
200204_2.0022.889	200204_2.0025.409/16	200207_5.0024.AR_2.230
200204_2.0040.16	200204_2.0013.121	200204_2.0003.AR_2.294
200207_5.0049.AR_2.91	200209_5.0011.23	200209_5.0011.22
200204_2.0019.AR_1.20	200207_5.0035.AR_1.61/34	200207_5.0025.AR_1.81
201110_2.0029.41/1	200207_5.0025.AR_1.99	200204_2.0008.1481
200207_5.0053.AR_3.386	200207_5.0025.AR_1.116/3	200209_5.0011.95/3
200207_5.0025.AR_1.20	200207_5.0035.AR_1.65/15	200207_5.0023.AR_1.12/1
200204_2.0033.932	200207_5.0003.AR_1.3/9	200204_2.0025.409/14
200209_5.0011.95/8	200204_2.0008.1482/1	200207_5.0025.AR_1.244
200207_5.0036.AR_5.570/2	200207_5.0025.AR_1.35	200207_5.0025.AR_1.67
200207_5.0042.AR_1.932	200207_5.0036.AR_5.226/3	200204_2.0012.AR_11.887

200204_2.0022.947	200207_5.0023.AR_1.67/9	200207_5.0020.AR_1.146
200207_5.0035.AR_1.1/5	201110_2.0014.170/2	201110_2.0006.130
200204_2.0025.409/17	200207_5.0049.AR_2.67	200204_2.0025.538/1
200207_5.0042.AR_1.820	200207_5.0025.AR_1.97	200207_5.0036.AR_5.581
200204_2.0006.631	200204_2.0025.534	200204_2.0016.727
200204_2.0003.AR_2.286	200207_5.0024.AR_1.47/1	200207_5.0025.AR_1.34
200207_5.0024.AR_1.20	200207_5.0024.AR_1.46	200207_5.0025.AR_1.174/3
200204_2.0003.AR_1.67/1	200207_5.0035.AR_1.48/2	200207_5.0025.AR_1.108
200207_5.0024.AR_1.291/2	200204_2.0034.116/6	200204_2.0003.AR_3.2014
200209_5.0011.95/5	200207_5.0025.AR_1.119	200214_5.0036.AR_6.335
200207_5.0025.AR_1.104	200204_2.0008.1387	200207_5.0027.AR_1.105
200204_2.0008.1380	200207_5.0042.AR_1.869	201110_2.0028.127
200204_2.0013.129	200207_5.0036.AR_5.578	201110_2.0014.171/2
200207_5.0053.AR_7.302	200207_5.0049.AR_1.304	200207_5.0025.AR_1.242
200204_2.0040.1096/6	200207_5.0024.AR_1.53	200204_2.0025.417
200207_5.0025.AR_1.236	200207_5.0025.AR_1.239	200207_5.0036.AR_5.226/2
200204_2.0003.AR_2.238	200204_2.0003.AR_2.293	200204_2.0025.409/24
201110_2.0014.170/4	200207_5.0035.AR_1.3/2	200204_2.0008.1386/2
200207_5.0042.AR_1.878	200204_2.0003.AR_1.68	200204_2.0022.884/1
200204_2.0022.893	200204_2.0025.409/21	200207_5.0025.AR_1.116/2
200207_5.0036.AR_5.226/1	200207_5.0025.AR_1.11	200204_2.0022.1000
200207_5.0036.AR_5.589	200207_5.0042.AR_1.882	200207_5.0025.AR_1.230
200207_5.0025.AR_1.45	200207_5.0035.AR_1.61/40	200204_2.0025.409/2
200207_5.0042.AR_1.872	200204_2.0034.117/5	200207_5.0053.AR_7.238
200207_5.0035.AR_1.79/9	200204_2.0003.AR_2.166	200207_5.0042.AR_1.881
200207_5.0053.AR_7.265	200207_5.0035.AR_1.53/4	200204_2.0025.543
200204_2.0016.731	201110_2.0006.126	200204_2.0033.809
200204_2.0016.729	200204_2.0008.614	200204_2.0008.1348/1
200207_5.0025.AR_1.13	200207_5.0053.AR_7.324	200207_5.0049.AR_2.94
200204_2.0033.816	200204_2.0025.409/23	201110_2.0029.44/1
200204_2.0019.AR_1.41	200207_5.0036.AR_5.568	200207_5.0025.AR_1.91
200207_5.0035.AR_1.53/3	200204_2.0019.AR_1.45	200207_5.0023.AR_1.7
200214_5.0036.AR_1.69	200204_2.0025.409/8	200204_2.0012.AR_11.890
200207_5.0042.AR_1.925	200204_2.0016.730	200207_5.0053.AR_3.383
200204_2.0003.AR_1.93	200204_2.0003.AR_2.194	200207_5.0042.AR_1.884
200207_5.0053.AR_3.364	200207_5.0003.AR_1.3/12	200204_2.0025.409/19
200207_5.0003.AR_1.2	200207_5.0024.AR_1.52	200207_5.0042.AR_1.888/1
201104_5.0023.74/10	200204_2.0025.541	200207_5.0003.AR_1.3/13
201104_5.0023.74/2	200204_2.0006.8	200207_5.0042.AR_1.911
200207_5.0053.AR_7.303/2	200207_5.0027.AR_1.104	200204_2.0040.1122/1
200207_5.0023.AR_1.6/2	200207_5.0025.AR_1.229	200207_5.0025.AR_1.169
200207_5.0025.AR_1.58	200207_5.0025.AR_1.102	200204_2.0003.AR_2.287
201110_2.0029.367	200207_5.0042.AR_1.183/1	200207_5.0035.AR_1.1/2
200207_5.0025.AR_1.56	200207_5.0035.AR_1.61/37	200207_5.0049.AR_1.312
200204_2.0008.613	200207_5.0042.AR_1.1/2	200207_5.0025.AR_1.54
200207_5.0053.AR_3.338	200207_5.0042.AR_1.912	200207_5.0035.AR_1.61/49

200204_2.0003.AR_2.292	200207_5.0042.AR_1.919	200207_5.0042.AR_1.885
200204_2.0006.635	200209_5.0011.95/6	200204_2.0023.66
200207_5.0027.AR_1.98	200207_5.0025.AR_1.85	200207_5.0024.AR_1.56/1
200207_5.0025.AR_1.98	200207_5.0025.AR_1.4	200207_5.0025.AR_1.38
200209_5.0011.91	201110_2.0029.311	200207_5.0025.AR_1.12
200207_5.0049.AR_1.303	200207_5.0025.AR_1.80	200207_5.0049.AR_2.89
201110_2.0029.51	200204_2.0006.636	200207_5.0035.AR_1.2/2
200204_2.0025.542	200207_5.0053.AR_3.384	200204_2.0003.AR_1.64/1
200204_2.0013.128	200207_5.0036.AR_5.575	200207_5.0025.AR_1.43
200207_5.0025.AR_1.33	200207_5.0025.AR_1.15	200204_2.0034.120/4
200204_2.0012.AR_12.543	200207_5.0035.AR_1.46/4	201110_2.0014.310
200207_5.0023.AR_1.11/2	200207_5.0025.AR_1.92	200207_5.0042.AR_1.874
200204_2.0040.1098/1	200204_2.0003.AR_3.1986	200207_5.0025.AR_1.240
200207_5.0035.AR_1.68/5	200204_2.0012.AR_12.542/1	200204_2.0013.125
200207_5.0025.AR_1.16	200207_5.0053.AR_4.185	200207_5.0025.AR_1.10
200204_2.0008.1385	200204_2.0012.AR_11.884	201110_2.0029.73/1
200204_2.0022.758	200207_5.0023.AR_1.67/4	200204_2.0006.637
200207_5.0035.AR_1.48/1	200207_5.0025.AR_1.228	200207_5.0035.AR_1.68/4
200207_5.0053.AR_3.381	200207_5.0025.AR_1.42	200207_5.0024.AR_1.16
200214_5.0036.AR_3.233	200207_5.0024.AR_1.2	200204_2.0025.409/18
200207_5.0025.AR_1.53	200204_2.0033.815/1	200207_5.0025.AR_1.116/1
200204_2.0025.409/6	200207_5.0053.AR_7.236	200207_5.0053.AR_3.341
200207_5.0027.AR_1.96	200207_5.0025.AR_1.76	200204_2.0008.1400
200214_5.0036.AR_1.61	200204_2.0003.AR_1.61/1	200207_5.0049.AR_2.66
200204_2.0025.630/5	200209_5.0011.95/1	200204_2.0019.AR_1.47
200207_5.0036.AR_5.582	200207_5.0025.AR_1.18	200207_5.0042.AR_1.908
200204_2.0003.AR_3.326/1	200207_5.0025.AR_1.2	200207_5.0042.AR_1.868
201110_2.0014.171/1	201110_2.0023.335	200207_5.0025.AR_1.100
200204_2.0003.AR_2.296	200207_5.0025.AR_1.79	200207_5.0025.AR_1.73
200207_5.0024.AR_1.48/1	200207_5.0053.AR_7.242	200207_5.0042.AR_1.886
200207_5.0036.AR_5.579	200204_2.0016.767	200207_5.0024.AR_1.49
200204_2.0006.75	200207_5.0042.AR_1.890	200207_5.0042.AR_1.927
200207_5.0053.AR_7.249	200207_5.0035.AR_1.47	200204_2.0019.AR_1.21
200207_5.0053.AR_7.237	200207_5.0024.AR_1.55	200207_5.0042.AR_1.933
200204_2.0033.1077	201110_2.0006.286	200207_5.0053.AR_7.259
200207_5.0003.AR_1.4	200207_5.0025.AR_1.31	200207_5.0042.AR_1.883
200207_5.0025.AR_1.82/1	200204_2.0003.AR_2.288	200207_5.0049.AR_4.410
200207_5.0025.AR_1.49/1	200204_2.0016.21	200207_5.0042.AR_4.960/3
200214_5.0036.AR_1.70	200207_5.0053.AR_7.306/3	200207_5.0025.AR_1.30
200207_5.0035.AR_1.45	200207_5.0025.AR_1.95	200204_2.0033.807
200204_2.0025.409/25	200204_2.0034.116/5	200204_2.0025.409/13
200207_5.0053.AR_7.294	200207_5.0025.AR_1.63	200204_2.0012.AR_12.550/1
200204_2.0008.1388	200207_5.0025.AR_1.194	200204_2.0040.1101/1
201110_2.0029.40/1	200204_2.0006.62	200207_5.0003.AR_1.3/6
200207_5.0053.AR_7.245	200207_5.0025.AR_1.57	200207_5.0024.AR_2.232
200207_5.0035.AR_1.79/8	200207_5.0036.AR_5.574	200207_5.0003.AR_1.3/15



200204_2.0008.1383/1	200207_5.0003.AR_1.3/10	200207_5.0036.AR_5.570/12
200207_5.0042.AR_1.873	200204_2.0033.811/2	200204_2.0022.986
200204_2.0033.985	200207_5.0042.AR_1.866	200207_5.0035.AR_1.2/1
200204_2.0003.AR_2.203	200207_5.0025.AR_1.237	200209_5.0011.93
200204_2.0040.1096/2	200207_5.0025.AR_1.64/1	200204_2.0022.891/1
201110_2.0006.128	200204_2.0008.1349/1	200204_2.0008.1408/1
200207_5.0025.AR_1.101	201110_2.0029.368	200209_5.0011.97
200207_5.0023.AR_1.14/1	200209_5.0011.47	200207_5.0025.AR_1.5
200207_5.0053.AR_7.301	200207_5.0049.AR_2.68	200207_5.0025.AR_1.36
200204_2.0008.1370	201110_2.0006.129	200204_2.0033.1076
200207_5.0042.AR_1.924	200207_5.0035.AR_1.3/3	200207_5.0023.AR_1.67/5
200204_2.0025.409/20	200209_5.0011.94	200207_5.0025.AR_1.96
200207_5.0035.AR_1.46/2	200207_5.0025.AR_1.227	200207_5.0025.AR_1.60
200207_5.0049.AR_1.302	200207_5.0025.AR_1.71	200207_5.0025.AR_1.171
200204_2.0008.1384	200207_5.0025.AR_1.51	200207_5.0025.AR_1.191
201110_2.0029.59	200207_5.0053.AR_4.229/1	201110_2.0006.131/2
200207_5.0025.AR_1.37	200204_2.0034.128/15	200207_5.0025.AR_1.46/1
200207_5.0023.AR_1.11/1	200207_5.0035.AR_1.93	200207_5.0003.AR_1.3/11
200204_2.0025.409/26	200207_5.0025.AR_1.75	201110_2.0014.244
200207_5.0025.AR_1.44	200207_5.0049.AR_2.95	200207_5.0042.AR_1.926
200204_2.0040.1096/4	200207_5.0024.AR_2.233	200209_5.0011.101/2
200204_2.0033.1078	201110_2.0029.541/2	201110_2.0029.538
200204_2.0025.409/11	200209_5.0011.102	200204_2.0025.409/22
200207_5.0053.AR_7.303/1	200207_5.0023.AR_1.9	200214_5.0036.AR_1.68
200207_5.0025.AR_1.93	200207_5.0035.AR_1.61/39	200204_2.0003.AR_2.290
200207_5.0053.AR_7.264	200204_2.0008.1386/1	200204_2.0008.1389
200204_2.0040.1096/1	201110_2.0014.210/1	200207_5.0053.AR_7.266
200204_2.0025.409/10	200207_5.0027.AR_1.100	200207_5.0025.AR_1.103
200204_2.0025.409/7	200204_2.0040.1096/5	200207_5.0035.AR_1.61/41
200204_2.0025.409/5	200207_5.0025.AR_1.176/1	200207_5.0053.AR_4.151/2
200204_2.0003.AR_1.69	200204_2.0003.AR_2.164/6	200204_2.0008.611/1
200204_2.0019.AR_1.43	200207_5.0025.AR_1.39	200207_5.0053.AR_7.260
200209_5.0011.92	200207_5.0035.AR_1.44/6	200207_5.0053.AR_3.340
200204_2.0016.752	200204_2.0034.248	200207_5.0025.AR_1.90
200207_5.0025.AR_1.110	200204_2.0006.652	200214_5.0036.AR_1.96/2
200207_5.0024.AR_1.56/2	200207_5.0042.AR_4.159	200207_5.0025.AR_1.8
200207_5.0035.AR_1.53/5	201110_2.0029.540	200204_2.0008.1407
200207_5.0025.AR_1.89	200204_2.0012.AR_12.542/2	200204_2.0019.AR_1.46
200204_2.0003.AR_3.2015/1	200204_2.0025.537	200207_5.0036.AR_5.585
200207_5.0025.AR_1.41	200207_5.0042.AR_1.880	200204_2.0013.330
200207_5.0035.AR_1.43/1	200207_5.0053.AR_3.385	200207_5.0053.AR_7.322
200207_5.0025.AR_1.3	200204_2.0008.616	200207_5.0053.AR_7.239
200207_5.0053.AR_7.251	200207_5.0053.AR_3.336/1	200207_5.0025.AR_1.14
200204_2.0003.AR_1.104/1	200204_2.0003.AR_2.164/4	200207_5.0035.AR_1.53/2
200204_2.0006.630	200207_5.0027.AR_1.95	200204_2.0025.409/12
200207_5.0053.AR_7.247	200207_5.0042.AR_1.913	200204_2.0022.14/3

200204_2.0006.61	200213_5.0002.110/1	200204_2.0039.302
200204_2.0006.639	200213_5.0011.492	200204_2.0039.307/6
200207_5.0035.AR_1.82	200213_5.0011.503	200204_2.0039.350
200207_5.0042.AR_1.870	200213_5.0011.499	200204_2.0039.329
200207_5.0025.AR_1.9	200213_5.0002.4	200204_2.0039.333
200209_5.0011.72	200213_5.0002.62	200204_2.0039.349
200207_5.0025.AR_1.116/4	200213_5.0002.60	200204_2.0039.353
201110_2.0014.170/5	200213_5.0002.57	200204_2.0039.402
200207_5.0025.AR_1.238	200213_5.0002.20	200209_5.0013.AR_2.65
200207_5.0025.AR_1.77	200213_5.0002.7	200204_2.0036.AR_2.277/2
200207_5.0025.AR_1.52	200213_5.0002.56	201108_5.0007.284
201110_2.0029.46	200213_5.0011.505	201108_5.0049.270/1
200204_2.0023.86	200213_5.0002.18	200209_5.0010.119/2
200207_5.0036.AR_5.583	200213_5.0002.13	200209_5.0002.AR_1.108
200204_2.0016.726	200213_5.0002.66	201108_5.0007.87
200204_2.0033.814	200213_5.0011.495	200209_5.0014.AR_1.200
200204_2.0003.AR_2.205	200213_5.0011.500	200209_5.0007.AR_1.92
201110_2.0014.243/1	200213_5.0002.63	200209_5.0001.AR_1.162
200207_5.0053.AR_7.323	200213_5.0011.491/1	200209_5.0014.AR_1.180
200207_5.0042.AR_3.133	200213_5.0011.502	201108_5.0007.321
200207_5.0025.AR_1.241	200213_5.0002.58	200207_5.0051.AR_3.482
200207_5.0035.AR_1.63/6	200213_5.0011.504	200214_5.0003.AR_1.677
200207_5.0025.AR_1.17	200213_5.0002.6	200207_5.0051.AR_1.36/1
201110_2.0029.62	200213_5.0011.506	200207_5.0051.AR_1.196
200204_2.0019.AR_1.1	200213_5.0002.10	200209_5.0001.AR_1.82
200204_2.0022.892	200213_5.0002.14	201108_5.0026.696
200204_2.0022.762	200213_5.0002.65	200214_5.0003.AR_1.668
200204_2.0040.1096/3	200213_5.0002.12	201108_5.0007.76
200204_2.0025.409/4	200213_5.0011.61	200209_5.0014.AR_1.204
200207_5.0035.AR_1.61/53	200213_5.0002.19/2	201108_5.0026.1137
200204_2.0006.651	200213_5.0002.21	201108_5.0026.1136
200207_5.0025.AR_1.234	200213_5.0011.497	200207_5.0051.AR_1.14
200204_2.0033.813	200213_5.0002.67	201108_5.0026.1282
200207_5.0053.AR_3.391	200213_5.0002.64	200209_5.0002.AR_1.27
200207_5.0025.AR_1.94	200213_5.0002.59	201108_5.0026.1054
200207_5.0035.AR_1.4/7	200213_5.0002.61	200207_5.0051.AR_1.204/4
200207_5.0025.AR_1.6	200213_5.0011.498	201108_5.0026.1279
200207_5.0025.AR_1.69	200213_5.0011.501	201108_5.0049.346
200204_2.0008.1343/1	200209_5.0013.AR_1.59	200209_5.0013.AR_4.713/1
200213_5.0002.5	200207_5.0035.AR_1.52/1	201108_5.0026.1130
200213_5.0002.19/1	200207_5.0035.AR_1.52/2	201108_5.0026.778
200213_5.0011.421	200207_5.0025.AR_1.25	201108_5.0007.53
200213_5.0011.496	200204_2.0025.409/27	201108_5.0026.1050
200213_5.0011.510	200204_2.0025.419/1	201108_5.0026.618
200213_5.0002.8	200204_2.0039.303	200209_5.0014.AR_1.162
200213_5.0011.422	200204_2.0039.289/7	200209_5.0002.AR_1.129

200209_5.0014.AR_1.193	200209_5.0002.AR_1.106	200209_5.0001.AR_1.83
200209_5.0001.AR_1.105	201108_5.0026.1287/1	200209_5.0013.AR_1.24/1
200209_5.0007.AR_1.95	200209_5.0014.AR_1.168	201108_5.0026.1069
201108_5.0026.707	200209_5.0014.AR_1.163	200209_5.0013.AR_2.121
201108_5.0007.73	200209_5.0002.AR_1.113/1	200209_5.0002.AR_1.110
201108_5.0026.1049	200209_5.0013.AR_2.62	200209_5.0005.AR_3.62
201108_5.0049.344	201108_5.0026.685	201108_5.0007.55
201108_5.0049.434	201108_5.0026.1047	200209_5.0013.AR_2.164
200209_5.0001.AR_1.86	201108_5.0026.1310	200209_5.0013.AR_2.78
200204_2.0036.AR_2.268/1	201108_5.0026.1198	200209_5.0013.AR_2.77
200209_5.0001.AR_3.616	201108_5.0049.286	200214_5.0003.AR_2.544
200207_5.0051.AR_3.476/1	200209_5.0002.AR_1.98	201108_5.0049.335/1
200209_5.0001.AR_1.99	200214_5.0003.AR_1.675	200209_5.0002.AR_1.128
201108_5.0026.995	200207_5.0051.AR_1.137/11	200207_5.0051.AR_1.129
201108_5.0007.280	200214_5.0003.AR_2.727	201108_5.0049.348
200214_5.0042.AR_2.88	200209_5.0005.AR_8.244	201108_5.0026.607
200209_5.0002.AR_1.102	200209_5.0013.AR_2.64	200207_5.0051.AR_1.1
200209_5.0007.AR_1.79	200207_5.0051.AR_1.23	200209_5.0001.AR_1.93
201108_5.0007.70	201108_5.0049.359	201108_5.0007.64
201108_5.0007.60/1	201108_5.0026.960	201108_5.0026.1057
201108_5.0049.436	200214_5.0003.AR_2.545/2	201108_5.0026.1278/1
200209_5.0014.AR_1.202	200209_5.0014.AR_1.199	201108_5.0026.1132
200209_5.0002.AR_1.130/2	200207_5.0051.AR_1.494/1	200207_5.0051.AR_3.479
200214_5.0003.AR_1.666	201108_5.0049.395	201108_5.0049.340
201108_5.0049.404	201108_5.0049.401	200214_5.0003.AR_2.540
200207_5.0051.AR_1.13	201108_5.0049.399	200209_5.0002.AR_1.130/1
201108_5.0026.1067	200209_5.0010.119/3	201108_5.0049.575
201108_5.0049.435	200209_5.0014.AR_1.171	201108_5.0026.1203
200207_5.0051.AR_1.137/7	201108_5.0049.337	200209_5.0013.AR_1.50
201108_5.0007.48	201108_5.0026.1142	200209_5.0013.AR_2.120
200214_5.0024.AR_1.80	200209_5.0010.717/3	200214_5.0042.AR_2.89
200214_5.0003.AR_1.686	201108_5.0026.999/1	200207_5.0051.AR_1.221/1
201108_5.0026.1211	200207_5.0051.AR_1.204/3	201108_5.0026.695
200209_5.0013.AR_2.115	200209_5.0002.AR_1.115	201108_5.0007.67
200209_5.0002.AR_1.26/16	201108_5.0049.272	200209_5.0014.AR_1.172
200209_5.0001.AR_1.79	200209_5.0007.AR_1.83	200209_5.0007.AR_1.90
201108_5.0026.1063	201108_5.0049.345	200207_5.0051.AR_1.213
200207_5.0051.AR_1.19	200209_5.0013.AR_2.717	201108_5.0026.1209
201108_5.0026.1206	201108_5.0007.66	200209_5.0005.AR_5.175
200207_5.0051.AR_1.17	200207_5.0051.AR_1.142/3	201108_5.0026.1271/1
201108_5.0049.397	200209_5.0002.AR_1.117	201108_5.0026.1131
200207_5.0051.AR_1.97	201108_5.0026.1064	201108_5.0007.88
200207_5.0051.AR_1.44/1	201108_5.0049.405	200209_5.0001.AR_1.98
201108_5.0026.630	201108_5.0026.1140	200207_5.0051.AR_1.205
201108_5.0026.993	200209_5.0002.AR_1.101	200204_2.0036.AR_1.123
200214_5.0003.AR_1.688	200207_5.0051.AR_1.202	200209_5.0007.AR_3.146

200214_5.0003.AR_2.554	201108_5.0026.1309/2	200214_5.0003.AR_2.713
200207_5.0051.AR_2.514	201108_5.0049.363	200209_5.0008.AR_1.50/1
201108_5.0049.408	200207_5.0051.AR_1.32	200207_5.0051.AR_1.3
200207_5.0051.AR_1.204/8	201108_5.0007.74	200207_5.0051.AR_1.95
200209_5.0007.AR_1.75	200214_5.0024.AR_1.91	201108_5.0049.407
200209_5.0013.AR_2.109/13	201108_5.0007.526	200209_5.0001.AR_3.617
200209_5.0005.AR_3.63	200207_5.0051.AR_1.215	201108_5.0026.1077
200209_5.0014.AR_1.207	200209_5.0001.AR_1.76	201108_5.0049.403
200209_5.0001.AR_1.91	201108_5.0049.432	200207_5.0051.AR_1.99/1
201108_5.0007.65	201108_5.0007.81	200207_5.0051.AR_1.12
200209_5.0001.AR_1.101	200209_5.0001.AR_1.80	200214_5.0003.AR_2.728/2
200207_5.0051.AR_1.66	200209_5.0007.AR_4.180	201108_5.0049.285
201108_5.0007.94	200209_5.0005.AR_3.60/1	200209_5.0002.AR_1.105
201108_5.0026.1073	200214_5.0003.AR_1.678	201108_5.0026.1058
200207_5.0051.AR_1.232/1	200207_5.0051.AR_1.130	201108_5.0026.1215
201108_5.0049.268	200214_5.0003.AR_1.685	200207_5.0051.AR_1.137/10
200214_5.0003.AR_1.674	201108_5.0007.523	201108_5.0007.89
201108_5.0026.1170/1	200207_5.0051.AR_1.204/6	201108_5.0026.705
201108_5.0007.57	200207_5.0051.AR_1.195/2	200209_5.0007.AR_1.81
200214_5.0003.AR_2.499/1	200209_5.0002.AR_1.116	200207_5.0051.AR_1.103
201108_5.0026.1275/2	200207_5.0051.AR_1.11	200209_5.0001.AR_1.95
201108_5.0049.339	201108_5.0026.939	200207_5.0051.AR_3.170/4
201108_5.0026.996	201108_5.0049.294	200209_5.0008.AR_1.49
201108_5.0007.527	200207_5.0051.AR_1.195/1	200209_5.0013.AR_2.116
200214_5.0003.AR_1.676	201108_5.0026.1308	200209_5.0009.AR_3.939/2
201108_5.0026.1059	201108_5.0026.1166	200209_5.0014.AR_1.211
200207_5.0051.AR_2.173/5	200207_5.0051.AR_1.6	201108_5.0049.342
201108_5.0049.433	201108_5.0007.54	200207_5.0051.AR_3.170/3
200209_5.0013.AR_2.92	201108_5.0026.1212	200207_5.0051.AR_1.212/1
200209_5.0008.AR_1.286	200207_5.0051.AR_1.197	201108_5.0007.52
200209_5.0001.AR_1.77	201108_5.0026.1052	200207_5.0051.AR_1.70
200207_5.0051.AR_1.222/1	201108_5.0026.780	201108_5.0007.96
200214_5.0003.AR_1.693	200209_5.0014.AR_1.165	200209_5.0002.AR_1.114
200207_5.0051.AR_1.96	200209_5.0002.AR_1.104/1	200209_5.0001.AR_1.88
200204_2.0036.AR_2.277/1	200209_5.0009.AR_3.968	200214_5.0003.AR_1.690
200214_5.0003.AR_2.498	200209_5.0008.AR_1.50/2	200207_5.0051.AR_1.230/1
200209_5.0013.AR_2.75	200209_5.0001.AR_1.100	200207_5.0051.AR_1.219
200207_5.0051.AR_1.7	200209_5.0014.AR_1.196	200214_5.0003.AR_2.548
200209_5.0014.AR_1.192	201108_5.0007.71	200207_5.0051.AR_1.204/9
201108_5.0026.989	201108_5.0026.1141	201108_5.0026.988
201108_5.0026.1200/1	200214_5.0003.AR_1.691	200209_5.0005.AR_5.182
200204_2.0036.AR_2.278	200207_5.0051.AR_1.186/2	201108_5.0026.1194
201108_5.0007.72	201108_5.0049.320	201108_5.0026.784
200207_5.0051.AR_1.8	200214_5.0003.AR_1.684/1	200214_5.0003.AR_1.667
200209_5.0001.AR_1.96	200209_5.0002.AR_1.131	200207_5.0051.AR_1.217/1
200209_5.0007.AR_1.86	200209_5.0014.AR_1.194	200209_5.0005.AR_3.47

200209_5.0001.AR_1.102	200209_5.0007.AR_1.84	201108_5.0026.605
201108_5.0007.279	200209_5.0005.AR_3.61	200209_5.0013.AR_2.109/12
201108_5.0026.779	200214_5.0003.AR_2.537/1	200209_5.0001.AR_1.85
200214_5.0003.AR_2.499/2	200207_5.0051.AR_1.220	201108_5.0026.1133
201108_5.0026.1066	200209_5.0014.AR_1.181	200209_5.0007.AR_1.80
200207_5.0051.AR_1.194	201108_5.0026.703	201108_5.0049.279/1
201108_5.0026.1267/1	201108_5.0007.56	201108_5.0007.62
200207_5.0051.AR_1.30/1	201108_5.0007.69	200207_5.0051.AR_1.204/7
201108_5.0007.300/1	200207_5.0051.AR_1.40	200209_5.0001.AR_1.90
200209_5.0002.AR_1.100	200209_5.0013.AR_1.56	201108_5.0026.994
200207_5.0051.AR_1.214	201108_5.0026.1138	200209_5.0001.AR_3.623/2
201108_5.0026.1065	201108_5.0026.791	200209_5.0014.AR_1.177
201108_5.0049.360	200209_5.0002.AR_1.103	200214_5.0003.AR_1.687
201108_5.0026.1197	201108_5.0049.394	201108_5.0007.90
201108_5.0026.1144	200209_5.0014.AR_1.176	201108_5.0049.347
200209_5.0001.AR_1.78	200209_5.0013.AR_2.95	200209_5.0007.AR_1.85
200207_5.0051.AR_2.245/4	200209_5.0013.AR_1.58	200209_5.0013.AR_1.55
200209_5.0013.AR_1.57	200209_5.0013.AR_2.93	200209_5.0002.AR_1.119
201108_5.0026.1196	200207_5.0051.AR_1.232/2	201107_2.0020.11/1
201108_5.0026.1053	201108_5.0049.398	201108_5.0007.95
200209_5.0002.AR_1.132	200209_5.0007.AR_1.82	201108_5.0026.693
201108_5.0007.68	200209_5.0007.AR_2.99	201108_5.0049.280
200214_5.0024.AR_1.81	200214_5.0003.AR_2.545/1	201108_5.0026.1055
201108_5.0026.1280/1	201108_5.0026.1291/1	200207_5.0051.AR_1.203
200209_5.0001.AR_1.89	201108_5.0026.1171	200214_5.0042.AR_2.85
200209_5.0013.AR_2.117	200209_5.0002.AR_1.26/15	201108_5.0026.1051
201108_5.0026.990	200207_5.0051.AR_1.131/2	200207_5.0051.AR_3.414
201108_5.0026.1056	200209_5.0007.AR_1.91	200209_5.0013.AR_2.108
200209_5.0013.AR_2.76	201108_5.0026.1139	200209_5.0001.AR_1.107
200207_5.0051.AR_1.2	201108_5.0026.1143	201108_5.0049.350
201108_5.0007.281	200207_5.0051.AR_1.62/1	201108_5.0049.338
200207_5.0051.AR_1.141	200214_5.0003.AR_1.679	200214_5.0042.AR_2.76
201108_5.0007.51	200209_5.0002.AR_1.33	201108_5.0026.1210
200209_5.0010.22	200207_5.0051.AR_1.16	200214_5.0003.AR_2.728/1
200207_5.0051.AR_1.131/1	200209_5.0001.AR_3.618	200207_5.0051.AR_3.409
200209_5.0013.AR_2.166/2	201108_5.0026.1263	200209_5.0014.AR_1.208
201108_5.0049.431	200214_5.0042.AR_2.87	201108_5.0026.1214
200207_5.0051.AR_1.218	200207_5.0051.AR_1.204/5	200207_5.0051.AR_1.10
200209_5.0002.AR_1.111	200209_5.0001.AR_1.94	201108_5.0049.281
200209_5.0002.AR_1.112	201108_5.0026.1165	200207_5.0051.AR_1.201/1
201108_5.0007.282	201108_5.0007.61	201108_5.0007.46
200209_5.0007.AR_3.47	200207_5.0051.AR_1.4	200209_5.0013.AR_2.107/5
200209_5.0013.AR_2.61	200209_5.0013.AR_2.63	200209_5.0013.AR_2.101
201108_5.0007.91	201108_5.0026.1068	200214_5.0003.AR_2.546
200207_5.0051.AR_1.21	200209_5.0001.AR_1.104	200209_5.0007.AR_2.97
201108_5.0026.1201	200209_5.0008.AR_1.287	200207_5.0051.AR_1.5

200207_5.0051.AR_1.229/1	200207_5.0051.AR_1.127	201108_5.0026.606
201108_5.0007.63	200209_5.0001.AR_1.81	201108_5.0026.691
201108_5.0049.361	200207_5.0051.AR_1.128	200207_5.0051.AR_3.227
201108_5.0049.278	200209_5.0002.AR_1.104/2	200207_5.0053.AR_3.58/1
200207_5.0051.AR_1.71	200214_5.0003.AR_1.665	201108_5.0049.271
201108_5.0049.341	200209_5.0002.AR_1.107	201108_5.0026.789
200209_5.0002.AR_1.99	200209_5.0002.AR_1.109	201108_5.0026.702/1
201108_5.0026.1134	201108_5.0007.75	200202_5.0009.AR_16.9/1
200214_5.0003.AR_1.684/2	200214_5.0003.AR_1.664	201110_2.0014.223
201108_5.0026.1207	200207_5.0051.AR_3.477	200213_5.0002.9
201108_5.0026.790	201108_5.0026.997	200213_5.0002.11
201108_5.0007.522	201108_5.0026.792	200207_5.0035.AR_1.86
201108_5.0026.1167	200214_5.0042.AR_2.86	200202_4.0044.AR_22.20
200214_5.0003.AR_1.655	200204_2.0036.AR_2.268/2	200207_5.0024.AR_1.291/1
200209_5.0001.AR_1.84	201108_5.0049.362	200207_5.0051.AR_1.83
201108_5.0049.270/2	200207_5.0051.AR_1.69	200213_5.0007.AR_6.635
200209_5.0014.AR_1.169	201108_5.0026.1135	200209_5.0005.AR_3.58
200209_5.0013.AR_2.94	201108_5.0049.396	200209_5.0005.AR_3.64/2
200209_5.0001.AR_1.106	200207_5.0051.AR_1.137/8	201108_5.0049.393
200209_5.0013.AR_1.53/1	200207_5.0051.AR_1.9	200204_2.0006.42
201108_5.0026.692	200214_5.0003.AR_1.673	200209_5.0011.77
201108_5.0026.694	200207_5.0051.AR_3.475/1	201102_2.0012.243
201108_5.0049.269	200214_5.0003.AR_1.692	201102_2.0012.272
200207_5.0051.AR_3.410/1	200209_5.0005.AR_11.299	200202_5.0016.AR_1.98
201108_5.0026.1208	201108_5.0049.279/2	201108_5.0049.343
200207_5.0051.AR_3.480	201108_5.0049.406	200202_5.0018.AR_1.62/1
200207_5.0051.AR_3.495	201108_5.0026.608	201102_2.0021.221
200207_5.0051.AR_3.401/1	201108_5.0007.283	200202_5.0014.AR_1.5/2
200209_5.0014.AR_1.173	200214_5.0003.AR_2.496	201102_2.0012.585
201108_5.0026.640	201108_5.0049.284	201101_5.0002.49
200209_5.0001.AR_1.92	201108_5.0026.992	201102_2.0012.422
200214_5.0024.AR_1.82	201108_5.0026.1195	200213_5.0010.AR_3.758/1
200209_5.0014.AR_1.195	201108_5.0049.349	200213_5.0011.494
201108_5.0007.98	200207_5.0051.AR_1.204/10	200213_5.0011.493/1
200209_5.0002.AR_1.113/2	200207_5.0051.AR_1.15	200213_5.0007.AR_6.634/2
200209_5.0002.AR_1.120	200209_5.0001.AR_1.103	200213_5.0007.AR_5.626
201108_5.0026.1145	200207_5.0051.AR_3.478	200202_5.0009.AR_13.235
200207_5.0051.AR_1.208	200207_5.0051.AR_3.481	200207_5.0035.AR_1.1/6
200209_5.0013.AR_2.60	200209_5.0007.AR_1.89	200204_2.0036.AR_1.98
200204_2.0036.AR_1.20	201108_5.0026.991	200204_2.0036.AR_2.279
200204_2.0036.AR_1.132	200209_5.0007.AR_2.96	200207_5.0053.AR_7.216
200209_5.0005.AR_12.311/2	201108_5.0026.1146	200207_5.0051.AR_3.475/2
200209_5.0013.AR_2.66	200207_5.0051.AR_2.508	200204_2.0013.122
200207_5.0051.AR_2.245/1	200209_5.0001.AR_1.97	200204_2.0025.409/1
201108_5.0007.50	201108_5.0026.1074	200204_2.0013.773
200214_5.0003.AR_2.497	200207_5.0051.AR_1.37/1	200204_2.0033.655

200204_2.0008.1314/1	201102_2.0027.74/1	200202_5.0015.AR_4.74
200204_2.0008.1346/2	201102_2.0027.71	200202_5.0015.AR_1.2
200204_2.0039.307/5	201102_2.0027.72	200202_5.0015.AR_1.5
200209_5.0005.AR_6.200/1	201102_2.0027.52	200202_5.0015.AR_7.136
200202_5.0003.AR_5.196	201102_2.0027.50	200202_5.0015.AR_7.135
201102_2.0002.104/1	201102_2.0012.553	200202_5.0015.AR_7.134
200202_5.0015.AR_2.303	201102_2.0012.559	200202_5.0015.AR_7.133
200202_5.0015.AR_18.47	201102_2.0012.565	200202_5.0015.AR_10.217
200202_4.0044.AR_23.1595	201102_2.0012.564	200202_5.0015.AR_3.54
201101_5.0033.307	201102_2.0012.529	201108_5.0026.848
200202_5.0003.AR_9.166	201102_2.0012.445	201108_5.0026.833
201110_2.0028.7/1	201102_2.0012.541	200202_5.0015.AR_3.50
200204_2.0027.326	201102_2.0012.534	200202_5.0015.AR_3.49
200207_5.0053.AR_3.410	201102_2.0031.33	200202_5.0015.AR_3.46
201110_2.0023.444	201102_2.0012.667	200202_5.0015.AR_6.138
200207_5.0053.AR_2.18	201102_2.0012.752	200202_5.0015.AR_7.118
200204_2.0032.4/2	201102_2.0012.751	200202_5.0015.AR_7.117
200204_2.0032.3/1	201102_2.0012.767	200202_5.0015.AR_7.115
201110_2.0006.48	201102_2.0012.776	200202_5.0015.AR_7.123
200213_5.0011.422	201102_2.0012.446	200202_5.0015.AR_7.122
200209_5.0010.81	201102_2.0012.443	200202_5.0015.AR_7.121
200204_2.0005.AR_1.155	201102_2.0012.447	200202_5.0015.AR_6.148
201108_5.0026.672	201102_2.0012.351	200202_5.0015.AR_6.144
201108_5.0026.36/1	201102_2.0012.407	200202_5.0015.AR_6.143
201108_5.0026.682	201102_2.0012.643/2	200202_5.0015.AR_6.149
201108_5.0026.1312	201102_2.0012.588/2	200202_4.0044.AR_9.105/11
201108_5.0026.521/1	201102_2.0012.594/2	200202_4.0044.AR_9.106/4
200204_2.0005.AR_1.238/6	200202_5.0015.AR_2.14	200202_5.0015.AR_9.100
200204_2.0005.AR_1.197	201108_5.0049.278	200202_5.0015.AR_9.99/2
201108_5.0049.279/1	200202_5.0015.AR_2.10	200202_5.0015.AR_9.95/2
201108_5.0026.522	201108_5.0039.67	200202_4.0044.AR_21.1158
200204_2.0005.AR_1.129	200202_5.0015.AR_3.30	200202_5.0015.AR_9.95/1
200204_2.0005.AR_1.144	200202_5.0015.AR_2.21	200202_4.0044.AR_21.1143
200204_2.0005.AR_1.225	200202_5.0015.AR_2.17	200202_4.0044.AR_23.1594
200204_2.0005.AR_1.168/1	200202_5.0015.AR_2.16	200202_5.0015.AR_11.205
201108_5.0049.582	200202_5.0015.AR_2.15	200202_5.0015.AR_4.81
201108_5.0049.608	200202_5.0015.AR_3.32	200202_5.0015.AR_4.80
200213_5.0004.5/3	200202_5.0015.AR_3.31	200202_5.0015.AR_4.86
200213_5.0004.5/5	200202_5.0015.AR_3.28	200202_5.0015.AR_4.85
201102_2.0012.777	200202_5.0015.AR_2.27	200202_5.0015.AR_5.67
200202_5.0003.AR_4.120	200202_5.0015.AR_1.3	200202_5.0015.AR_11.211
200202_5.0003.AR_14.315	201108_5.0029.30	200202_5.0015.AR_11.213
200202_5.0003.AR_16.325	201108_5.0029.29	200202_5.0015.AR_14.294
201101_5.0033.277	200202_5.0015.AR_3.41	200202_5.0015.AR_14.298
201101_5.0033.316	200202_5.0015.AR_3.40	200202_5.0015.AR_14.296
201101_5.0033.319	200202_5.0015.AR_4.75	200202_5.0015.AR_14.300

200202_5.0015.AR_14.302	200209_5.0010.41	200209_5.0007.AR_4.182
200202_5.0015.AR_12.161	200209_5.0010.48	200209_5.0007.AR_2.123
200202_5.0015.AR_12.159	200209_5.0010.52	200209_5.0007.AR_2.118
200202_5.0015.AR_12.156/1	200209_5.0010.62	200209_5.0007.AR_2.122
200202_5.0015.AR_12.156/3	200209_5.0010.9	200209_5.0007.AR_2.117
200202_5.0015.AR_12.177	200209_5.0010.50	200209_5.0005.AR_6.196
200202_5.0015.AR_13.185	200209_5.0010.79	200209_5.0005.AR_11.301/1
200202_5.0015.AR_13.184	200209_5.0010.118/2	200209_5.0005.AR_11.302/1
200202_5.0017.AR_1.203	200209_5.0006.AR_8.1799/1	200209_5.0005.AR_11.303/1
200202_5.0017.AR_1.201	200213_5.0011.513/3	200209_5.0005.AR_11.292
200202_5.0017.AR_1.198	200213_5.0011.513/2	200209_5.0011.98/7
200202_5.0017.AR_1.196	200213_5.0011.421	200209_5.0005.AR_3.59
200202_5.0017.AR_1.197	200213_5.0011.424	200209_5.0005.AR_3.42
200202_5.0017.AR_1.200	200213_5.0011.423	200209_5.0005.AR_3.45/1
200202_5.0017.AR_1.199	200213_5.0011.540/2	200209_5.0005.AR_3.41
200202_5.0017.AR_1.202	200213_5.0007.AR_6.636	200209_5.0005.AR_8.238
200202_5.0015.AR_16.232	200203_2.0002.AR_6.638	200209_5.0005.AR_5.177
200202_5.0017.AR_1.204	200203_2.0002.AR_5.613	200209_5.0005.AR_5.167
200202_5.0017.AR_1.207	200203_2.0002.AR_5.612/2	200209_5.0005.AR_5.178
200202_5.0017.AR_1.206	200203_2.0002.AR_2.91	200209_5.0005.AR_5.171
200202_5.0017.AR_1.205	200203_2.0002.AR_9.671/1	200209_5.0005.AR_5.179
200202_5.0017.AR_1.208	200213_5.0007.AR_9.686/2	200209_5.0005.AR_5.181
201102_2.0012.702	200213_5.0004.5/4	200209_5.0005.AR_4.141
201102_2.0012.709	200213_5.0007.AR_11.705	200209_5.0005.AR_5.160
201102_2.0012.747	200213_5.0007.AR_11.704	200209_5.0005.AR_5.161
201102_2.0012.703	201108_5.0026.1265/1	200209_5.0005.AR_5.162/2
201102_2.0012.710	201108_5.0026.1268	200209_5.0005.AR_2.33
200202_5.0003.AR_6.224	201108_5.0026.1264	200209_5.0005.AR_2.34
200202_5.0003.AR_8.183	201108_5.0026.1269/1	200209_5.0005.AR_2.28
200202_5.0003.AR_2.152	201108_5.0026.1266/1	200209_5.0005.AR_2.29
200202_5.0003.AR_5.248	201108_5.0026.674	200204_2.0003.AR_1.93
200202_5.0003.AR_7.192	201108_5.0026.670	201110_2.0029.542/2
200202_5.0003.AR_7.200	201108_5.0026.524	201110_2.0029.539
200202_5.0003.AR_7.203	201108_5.0026.684	201110_2.0029.536
200202_5.0003.AR_7.199	201108_5.0026.526	201110_2.0029.535
200202_5.0003.AR_7.204	201108_5.0026.527	201110_2.0029.538
200202_5.0003.AR_10.301	201108_5.0026.1260	201110_2.0029.540
200202_5.0003.AR_10.299	201108_5.0026.1276	201110_2.0029.534
200202_5.0003.AR_5.244	201108_5.0026.683	201110_2.0029.530
200202_5.0003.AR_9.171	201108_5.0026.528	201110_2.0029.537
200202_5.0003.AR_9.174	201108_5.0026.1287/1	201110_2.0029.525
200202_5.0003.AR_9.176	201108_5.0026.1288/1	201110_2.0029.510
200202_5.0003.AR_11.279	201108_5.0026.591	201110_2.0029.517
200202_5.0003.AR_11.341/3	200209_5.0007.AR_3.157	201110_2.0029.360
200209_5.0010.33	200209_5.0007.AR_3.158	201110_2.0029.361
200204_2.0012.AR_6.797	200209_5.0007.AR_3.160	201110_2.0029.76



201110_2.0029.41/1	200202_5.0009.AR_9.69/1	201110_2.0023.385
201110_2.0029.43	200202_5.0009.AR_1.44	201110_2.0028.8
201110_2.0010.77/2	200202_5.0009.AR_13.232	201110_2.0023.672/1
201110_2.0010.78	200202_5.0009.AR_14.164	201110_2.0023.474
201110_2.0029.509	200202_5.0009.AR_14.163	201110_2.0023.442
201110_2.0029.468	200202_5.0009.AR_9.140	201110_2.0023.386
201110_2.0029.472	200202_5.0009.AR_9.141	201110_2.0023.468/1
201110_2.0029.463	200202_5.0009.AR_9.116	201110_2.0032.333
200209_5.0011.AR_14.500	200202_5.0009.AR_9.137	201110_2.0032.340
200209_5.0011.AR_14.499	200202_5.0009.AR_9.117	201110_2.0023.709/1
201110_2.0029.459	200203_2.0008.AR_15.244/1	201110_2.0023.717/1
201110_2.0029.464/1	200203_2.0008.AR_15.243/2	201110_2.0023.702/2
201110_2.0029.429/1	200202_5.0009.AR_10.145	201110_2.0023.700/2
201110_2.0029.467	200202_5.0009.AR_11.126	201110_2.0023.754/1
200209_5.0011.AR_14.501	200202_5.0009.AR_11.104	201110_2.0023.765
200209_5.0011.AR_14.503	200202_5.0009.AR_11.123	201110_2.0023.764
201110_2.0029.418	200202_5.0009.AR_10.122	201110_2.0023.755
201110_2.0029.426	200203_2.0008.AR_17.247	201110_2.0023.824
201110_2.0029.427/1	200203_2.0008.AR_17.248/2	201110_2.0023.723
201110_2.0029.419	200202_5.0009.AR_10.99	201110_2.0023.724
201110_2.0029.458	200202_5.0009.AR_10.76	201110_2.0023.725
201110_2.0029.417	200202_5.0009.AR_2.1078	201110_2.0023.742
201110_2.0029.420/1	200202_5.0009.AR_11.79	201110_2.0023.743
201110_2.0029.421/1	200202_5.0009.54/1	201110_2.0023.759
201110_2.0029.423	200202_5.0009.AR_10.77	200207_5.0024.AR_3.296
201110_2.0029.489	200202_5.0009.AR_10.75	200207_5.0024.AR_3.295
201110_2.0029.368	200202_5.0009.AR_10.74	200207_5.0027.AR_1.84
201108_5.0026.1310	200202_5.0009.AR_2.50	200207_5.0035.AR_1.32/3
201108_5.0026.1311	200202_5.0009.AR_2.49	200207_5.0035.AR_1.79/10
201108_5.0026.1304	200202_5.0009.AR_9.72	200207_5.0035.AR_1.79/9
201108_5.0026.1306	200202_5.0009.AR_10.73	200207_5.0035.AR_1.79/8
201108_5.0026.1305	200202_5.0009.AR_3.55/1	200207_5.0035.AR_1.77/6
201108_5.0026.1301	200202_5.0009.AR_2.52	200204_2.0036.AR_1.24/1
201108_5.0026.1297	200202_5.0009.AR_2.51	200204_2.0012.AR_4.745
201108_5.0026.1302	200202_5.0009.AR_2.36	200204_2.0012.AR_4.746
201110_2.0029.301	200202_5.0009.AR_2.35	200204_2.0012.AR_6.802
201108_5.0026.1296/1	200202_5.0009.AR_1.34	200204_2.0012.AR_6.804
201110_2.0029.299	200202_5.0009.AR_10.100	200204_2.0028.39/5
201108_5.0026.1298	200804_5.0003.62/2	200204_2.0005.AR_1.174
201108_5.0026.1291/1	200202_5.0009.AR_3.56	200204_2.0005.AR_1.177
201108_5.0007.58/1	200804_5.0003.30	200204_2.0005.AR_1.175
201108_5.0026.1293/1	200804_5.0003.17	200204_2.0005.AR_1.171
201108_5.0026.1293/2	200202_5.0009.AR_3.27	200204_2.0005.AR_1.180
201110_2.0029.174	201110_2.0023.697/2	200204_2.0005.AR_1.123
201108_5.0026.1270/1	201110_2.0028.1/2	200204_2.0005.AR_1.176
200202_5.0009.AR_9.70	201110_2.0023.467/1	200204_2.0005.AR_1.170

200204_2.0005.AR_1.172	200204_2.0005.AR_1.135	200204_2.0012.AR_7.833
200204_2.0005.AR_1.93	200204_2.0005.AR_1.193	200204_2.0012.AR_8.835
200204_2.0005.AR_1.173	200204_2.0005.AR_1.139	200204_2.0012.AR_8.837
200204_2.0005.AR_1.179	200204_2.0005.AR_1.213	200204_2.0031.719
200204_2.0005.AR_1.183	200204_2.0005.AR_1.205	200204_2.0031.726
200204_2.0005.AR_1.185	200204_2.0005.AR_1.125/2	200207_5.0053.AR_3.409
200204_2.0005.AR_1.243	200204_2.0005.AR_1.212	200207_5.0053.AR_3.406
200204_2.0005.AR_1.186	200204_2.0005.AR_1.150	200204_2.0005.AR_1.238/4
200204_2.0005.AR_1.187	200204_2.0005.AR_1.152	200207_5.0053.AR_3.400/1
200204_2.0005.AR_1.184	200204_2.0005.AR_1.148	200207_5.0053.AR_3.400/2
200204_2.0005.AR_1.181	200204_2.0005.AR_1.147	200207_5.0053.AR_4.161
200204_2.0005.AR_1.182	200204_2.0005.AR_1.153	200207_5.0053.AR_4.174
200204_2.0005.AR_1.178	200204_2.0005.AR_1.154	200207_5.0053.AR_4.165/2
200204_2.0005.AR_1.189	200204_2.0005.AR_1.151	200207_5.0053.AR_4.165/1
200204_2.0005.AR_1.207	200204_2.0005.AR_1.149	200204_2.0012.AR_11.872
200204_2.0005.AR_1.195	200204_2.0005.AR_1.131	200214_5.0042.AR_1.1
200204_2.0005.AR_1.222	200204_2.0005.AR_1.228	200214_5.0042.AR_1.7
200204_2.0005.AR_1.242	200204_2.0005.AR_1.229	200207_5.0051.AR_1.139/8
200204_2.0005.AR_1.134	200204_2.0005.AR_1.226	200214_5.0036.AR_5.313
200204_2.0005.AR_1.142	200204_2.0005.AR_1.227	200214_5.0036.AR_5.324
200204_2.0005.AR_1.202	200204_2.0005.AR_1.230	200214_5.0036.AR_5.312
200204_2.0005.AR_1.192	200204_2.0005.AR_1.161	200214_5.0036.AR_5.322
200204_2.0005.AR_1.194	200204_2.0005.AR_1.159	200214_5.0036.AR_6.331
200204_2.0005.AR_1.200	200204_2.0005.AR_1.160	200214_5.0036.AR_5.292
200204_2.0005.AR_1.136	200204_2.0005.AR_1.158	200214_5.0036.AR_5.299
200204_2.0005.AR_1.190	200204_2.0005.AR_1.157	200207_5.0042.AR_2.147
200204_2.0005.AR_1.244	200204_2.0005.AR_1.162	200207_5.0042.AR_2.148
200204_2.0005.AR_1.206	200204_2.0005.AR_1.169	200207_5.0042.AR_2.153
200204_2.0005.AR_1.201	200204_2.0005.AR_1.156	200207_5.0042.AR_2.154
200204_2.0005.AR_1.138	200204_2.0005.AR_1.163	200207_5.0042.AR_4.181
200204_2.0005.AR_1.208	200204_2.0005.AR_1.166	200207_5.0042.AR_3.133
200204_2.0005.AR_1.214	200204_2.0005.AR_1.164	200204_2.0009.36
200204_2.0005.AR_1.210	200204_2.0005.AR_1.168/2	200204_2.0013.896
200204_2.0005.AR_1.211	200204_2.0005.AR_1.167	200204_2.0013.329/1
200204_2.0005.AR_1.191	200204_2.0005.AR_1.165	200204_2.0013.870
200204_2.0005.AR_1.137	200204_2.0005.AR_1.220	200204_2.0013.864
200204_2.0005.AR_1.209	200204_2.0005.AR_1.218	200204_2.0039.641
200204_2.0005.AR_1.140	200204_2.0005.AR_1.216	200204_2.0039.555
200204_2.0005.AR_1.203	200204_2.0005.AR_1.217	200204_2.0026.AR_2.320
200204_2.0005.AR_1.199	200204_2.0005.AR_1.219	200204_2.0013.824/7
200204_2.0005.AR_1.204	200204_2.0005.AR_1.221	200204_2.0013.823
200204_2.0005.AR_1.133	200204_2.0005.AR_1.215	200204_2.0013.843
200204_2.0005.AR_1.126	200204_2.0012.AR_8.813	200204_2.0013.328
200204_2.0005.AR_1.198	200204_2.0012.AR_8.814	200204_2.0013.329/2
200204_2.0005.AR_1.196	200204_2.0012.AR_8.822	200204_2.0013.322
200204_2.0005.AR_1.141	200204_2.0012.AR_8.823	200204_2.0013.320/1

200204_2.0013.319	200202_5.0009.AR_15.215	201109_5.0001.89
200204_2.0013.331	201109_5.0024.117	200202_5.0017.AR_1.202
200204_2.0013.330	201109_5.0024.61	200202_5.0006.AR_1.14/4
200204_2.0013.341/3	200202_5.0017.AR_1.203	201109_5.0024.65
200204_2.0013.341/2	201109_5.0024.160	201109_5.0024.114/2
200204_2.0013.846	201109_5.0024.110	200202_5.0006.AR_1.14/5
200204_2.0013.840	201109_5.0024.56	201109_5.0024.58
200204_2.0013.819/2	201109_5.0024.129/2	200202_5.0017.AR_1.204
200204_2.0013.824/1	201109_5.0001.82/8	201109_5.0024.131
200204_2.0013.818/1	201109_5.0024.127/1	201109_5.0001.82/6
200204_2.0013.819/1	200202_5.0017.AR_1.206	201110_2.0028.7/1
200204_2.0013.824/2	200202_5.0009.AR_1.44	200207_5.0053.AR_3.29
200204_2.0013.845	200202_5.0009.AR_15.216/7	200207_5.0035.AR_1.103
200204_2.0013.839/1	201102_2.0002.104/1	200207_5.0027.AR_1.84
200204_2.0013.831/1	201109_5.0024.60	200207_5.0053.AR_3.32
200204_2.0013.818/2	201109_5.0001.86	200207_5.0053.AR_1.30
200204_2.0013.824/3	201109_5.0024.283	200207_5.0027.AR_1.69
200204_2.0013.831/2	200202_5.0008.AR_1.64/1	200207_5.0035.AR_1.32/4
200204_2.0013.818/3	201109_5.0024.122	200207_5.0053.AR_3.31
200204_2.0013.818/4	200202_5.0017.AR_1.201	200207_5.0053.AR_3.33
200204_2.0013.824/4	201109_5.0024.158	200207_5.0024.AR_1.16
200204_2.0013.772	200202_5.0009.AR_9.69/1	200207_5.0027.AR_1.70
200204_2.0013.813	200202_5.0017.AR_1.198	200207_5.0053.AR_3.400/1
200204_2.0033.663	200202_5.0017.AR_1.196	200207_5.0053.AR_3.34
200204_2.0033.668	200202_5.0017.AR_1.197	200204_2.0005.AR_1.189
200204_2.0033.660	201109_5.0024.159	200204_2.0005.AR_1.238/9
200204_2.0033.664	201109_5.0024.129/1	200204_2.0005.AR_1.179
200204_2.0033.665	200202_5.0017.AR_1.200	200204_2.0005.AR_1.231
200204_2.0032.1	201109_5.0024.64	200204_2.0005.AR_1.220
200204_2.0032.2/6	200202_5.0008.AR_1.66/2	200204_2.0005.AR_1.183
200204_2.0027.331	201109_5.0024.282	200204_2.0005.AR_1.207
200204_2.0027.330/1	201109_5.0001.82/5	200204_2.0005.AR_1.195
200204_2.0027.325	201109_5.0024.121	200204_2.0005.AR_1.222
200204_2.0027.324	201102_2.0033.84	200204_2.0005.AR_1.174
200204_2.0032.7	201109_5.0024.161	200204_2.0005.AR_1.142
200204_2.0032.5	201109_5.0001.82/7	201108_5.0026.673
200204_2.0032.4/1	201101_5.0033.295	200204_2.0005.AR_1.177
200204_2.0040.60	200202_5.0017.AR_1.199	201108_5.0026.679
200204_2.0040.61	201101_5.0033.307	200204_2.0005.AR_1.192
200209_5.0005.AR_3.44	200202_5.0017.AR_1.205	200204_2.0005.AR_1.194
200214_5.0036.AR_5.308	201109_5.0024.112	201108_5.0026.674
200214_5.0008.AR_2.231	200202_5.0008.AR_1.66/3	201108_5.0026.678
200202_5.0017.AR_1.207	201109_5.0024.57	201108_5.0026.685
201109_5.0001.155	200202_5.0008.AR_1.63/5	200204_2.0005.AR_1.232
201109_5.0024.123	201109_5.0024.59	200204_2.0005.AR_1.175
201109_5.0001.88	200202_5.0008.AR_1.66/1	200204_2.0005.AR_1.200

200204_2.0005.AR_1.171	200204_2.0005.AR_1.172	200213_5.0004.16/2
200204_2.0005.AR_1.216	200204_2.0005.AR_1.233	200213_5.0004.5/3
200204_2.0005.AR_1.155	200204_2.0005.AR_1.197	200213_5.0004.10/1
201108_5.0026.690	200204_2.0005.AR_1.169	200213_5.0004.10/2
201108_5.0026.672	201108_5.0026.681	200213_5.0004.5/5
200204_2.0005.AR_1.180	200204_2.0005.AR_1.181	200213_5.0004.17
200204_2.0005.AR_1.185	200204_2.0005.AR_1.122	200213_5.0004.57/2
200204_2.0005.AR_1.190	201108_5.0049.279/1	200213_5.0007.AR_1.13
200204_2.0005.AR_1.128/7	200204_2.0005.AR_1.126	200213_5.0007.AR_1.12
200204_2.0005.AR_1.243	200204_2.0005.AR_1.129	200213_5.0007.AR_1.10
201108_5.0026.669	200204_2.0005.AR_1.156	200213_5.0007.AR_1.11
201108_5.0026.667	200204_2.0005.AR_1.144	200213_5.0007.AR_1.94
201108_5.0026.686	200204_2.0005.AR_1.165	201108_5.0026.688
201108_5.0026.684	200204_2.0005.AR_1.93	201108_5.0026.525
200204_2.0005.AR_1.164	200204_2.0005.AR_1.225	201109_5.0024.261
200204_2.0005.AR_1.206	200204_2.0005.AR_1.234	200207_5.0035.AR_1.70/1
200204_2.0005.AR_1.124/2	201108_5.0026.680	200207_5.0035.AR_1.32/3
201108_5.0026.36/1	200204_2.0005.AR_1.173	201109_5.0024.111
200204_2.0005.AR_1.186	201108_5.0049.278	201109_5.0024.114/1
201108_5.0026.682	200204_2.0005.AR_1.182	200202_5.0017.AR_1.208
200204_2.0005.AR_1.208	200204_2.0005.AR_1.198	201109_5.0024.66
200204_2.0005.AR_1.214	200204_2.0005.AR_1.196	201109_5.0024.113
200204_2.0005.AR_1.187	200207_5.0051.AR_3.495	200204_2.0005.AR_1.170
200204_2.0005.AR_1.210	200204_2.0005.AR_1.131	201108_5.0026.668
200204_2.0005.AR_1.219	200204_2.0005.AR_1.178	200202_5.0018.AR_1.58/22
200204_2.0005.AR_1.229	200204_2.0005.AR_1.193	200209_4.0281.AR_10.831/2
201108_5.0026.689	200204_2.0005.AR_1.213	200209_4.0281.AR_30.1522/5
200204_2.0005.AR_1.211	200204_2.0005.AR_1.188	200209_4.0281.AR_4.963/4
200204_2.0005.AR_1.230	201108_5.0049.607	200209_4.0281.AR_29.1212
201108_5.0026.683	200204_2.0005.AR_1.94	200209_4.0281.AR_9.844/3
200204_2.0005.AR_1.221	200204_2.0005.AR_1.205	200207_5.0051.AR_3.418
200204_2.0005.AR_1.162	200204_2.0005.AR_1.125/2	200202_5.0015.AR_13.179
200204_2.0005.AR_1.238/6	200204_2.0005.AR_1.163	200202_5.0015.AR_14.302
200204_2.0005.AR_1.191	200204_2.0005.AR_1.226	200202_5.0003.AR_5.196
200204_2.0005.AR_1.184	200204_2.0005.AR_1.215	200203_2.0002.AR_2.92
200204_2.0005.AR_1.238/7	200204_2.0005.AR_1.236	200203_2.0002.AR_1.96/3
200204_2.0005.AR_1.123	200204_2.0005.AR_1.212	200202_5.0015.AR_12.166
200204_2.0005.AR_1.176	200204_2.0005.AR_1.127/2	200202_5.0015.AR_4.86
200204_2.0005.AR_1.209	201108_5.0026.675	200202_5.0017.AR_1.191
201108_5.0026.676	200204_2.0005.AR_1.227	200202_5.0015.AR_13.181
200204_2.0005.AR_1.224	201109_5.0024.74/2	200202_4.0044.AR_17.1198
201108_5.0026.670	200207_5.0035.AR_1.71/9	200202_5.0009.AR_14.184/1
201108_5.0026.677	201109_5.0001.125	200202_5.0017.AR_1.190
200204_2.0005.AR_1.199	200213_5.0004.15	200202_5.0015.AR_2.303
200204_2.0005.AR_1.204	200213_5.0004.24/2	200202_5.0015.AR_18.47
200204_2.0005.AR_1.223	200213_5.0004.16/1	200202_5.0017.AR_1.196

200202_5.0009.AR_14.184/2	200204_2.0025.409/2	200204_2.0023.86
201102_2.0027.78/2	201110_2.0029.457	201104_5.0023.86/2
201102_2.0021.225	200204_2.0012.AR_5.767/5	200213_5.0011.497
201101_5.0033.326	200204_2.0025.542	200213_5.0011.498
200202_5.0003.AR_9.166	200204_2.0003.AR_3.326/1	200209_5.0013.AR_1.59
200202_5.0017.AR_1.41	200214_5.0036.AR_6.361	200204_2.0039.305
200202_5.0015.AR_13.180	200204_2.0012.AR_5.767/2	200204_2.0039.329
200202_5.0017.AR_1.28	200207_5.0024.AR_1.55	200204_2.0039.333
200202_4.0044.AR_15.231/9	200204_2.0013.126	200204_2.0039.353
200207_5.0042.AR_4.179	201110_2.0006.260	201108_5.0026.1270/1
200214_5.0036.AR_1.64/1	200204_2.0015.448	201108_5.0026.1116
200204_2.0025.511/2	200204_2.0013.125	200209_5.0014.AR_1.130
200204_2.0033.661/1	200204_2.0013.211	200209_5.0014.AR_1.204
201104_5.0024.150	201110_2.0029.555/3	200204_2.0036.AR_2.268/1
201110_2.0029.542/2	200204_2.0012.AR_11.878	200207_5.0051.AR_3.476/1
200204_2.0013.763/2	200204_2.0033.682/1	200209_5.0007.AR_1.79
200204_2.0040.16	200207_5.0042.AR_4.960/3	201108_5.0026.1091
201110_2.0023.450	200204_2.0028.48	200209_5.0002.AR_1.130/2
201110_2.0029.420/1	200204_2.0008.1370	200209_5.0008.AR_1.51
201110_2.0029.476	200204_2.0019.AR_1.43	200209_5.0005.AR_9.260/2
200207_5.0049.AR_1.213	200204_2.0003.AR_1.92/1	201108_5.0026.1206
201104_5.0023.74/6	201110_2.0023.564	200209_5.0005.AR_5.165
200204_2.0013.763/1	200209_5.0011.77/1	201108_5.0026.1310
201104_5.0009.72/8	200204_2.0008.1349/1	200209_5.0014.AR_1.129
200204_2.0008.1409	201110_2.0029.368	200209_5.0007.AR_3.129
200204_2.0003.AR_2.285	200207_5.0053.AR_4.229/1	201108_5.0049.337
200204_2.0008.1482/1	200207_5.0049.AR_2.95	201108_5.0026.1311
200207_5.0024.AR_1.1	200204_2.0012.AR_5.767/8	200207_5.0051.AR_1.121/1
201110_2.0014.96	201104_5.0017.354/5	200209_5.0005.AR_11.303/1
200204_2.0025.535/1	201104_5.0022.6	200209_5.0014.AR_1.148
201110_2.0006.120	200204_2.0012.AR_10.894	201108_5.0049.335/1
200204_2.0008.1481	201110_2.0029.415/1	200209_5.0005.AR_9.364
200204_2.0013.127	200204_2.0033.774	201108_5.0026.1271/1
200204_2.0008.1557	200204_2.0023.39	201108_5.0026.841
200204_2.0033.773/1	200204_2.0008.1478/1	200209_5.0007.AR_1.75
201110_2.0029.442	200204_2.0003.AR_3.2007/2	200209_5.0005.AR_12.315/2
200204_2.0023.2	201110_2.0014.244	200209_5.0014.AR_1.207
200214_5.0036.AR_2.226	200209_5.0011.265/8	201108_5.0026.964
201110_2.0029.367	201110_2.0029.538	201108_5.0026.1275/2
201110_2.0029.423	200214_5.0036.AR_1.68	200209_5.0007.AR_3.131
200204_2.0006.8	201110_2.0014.274	201108_5.0014.227
200209_5.0011.265/9	200204_2.0013.330	201108_5.0026.1001
200214_5.0036.AR_6.335	200209_5.0011.265/1	201108_5.0049.432
200204_2.0013.214/1	200209_5.0011.98/3	200209_5.0007.AR_4.180
201110_2.0028.127	200204_2.0033.658	200209_5.0013.AR_4.726
200204_2.0013.765	200204_2.0033.700	201108_5.0007.258/1

201108_5.0026.1312	200202_5.0003.AR_10.306	201102_2.0012.243
200207_5.0051.AR_1.137/10	200202_5.0003.AR_10.302	201102_2.0012.757/2
200209_5.0008.AR_1.49	200202_5.0003.AR_11.296	201102_2.0012.763/1
200209_5.0005.AR_12.310/1	200202_5.0003.AR_11.295	201102_2.0012.768
200209_5.0009.AR_3.939/2	200202_4.0044.AR_13.202/12	201102_2.0012.775
200209_5.0005.AR_12.306/1	200202_4.0044.AR_13.205	201102_2.0012.349/2
201108_5.0026.1267/1	200202_4.0044.AR_13.206/2	201102_2.0012.351
200207_5.0051.AR_1.214	200202_4.0044.AR_13.1580	201102_2.0012.587
201108_5.0026.1144	200202_4.0044.AR_13.222/1	201102_2.0012.585
200209_5.0013.AR_1.57	200202_4.0044.AR_13.223	201102_2.0012.591
201108_5.0026.1280/1	200202_4.0044.AR_15.230/3	201102_2.0012.594/2
200207_5.0051.AR_1.123/1	200202_4.0044.AR_15.231/10	201102_2.0012.592
201108_5.0026.1266/1	200202_4.0044.AR_15.231/11	201102_2.0012.670
201108_5.0015.132/6	200202_4.0044.AR_15.239/9	201102_2.0012.679
200207_5.0051.AR_3.489/1	200202_4.0044.AR_15.240/3	201102_2.0012.672
200207_5.0051.AR_3.170/2	200202_4.0044.AR_15.240/4	201102_2.0012.669
201108_5.0026.1291/1	200202_4.0044.AR_15.240/1	201102_2.0012.686/2
200209_5.0014.AR_1.2	200202_4.0044.AR_15.240/2	201102_2.0012.685/1
201108_5.0049.279/1	200202_4.0044.AR_15.241/1	201102_2.0012.690/1
200214_5.0042.AR_2.74/1	200202_4.0044.AR_15.241/4	200202_5.0015.AR_1.6
201108_5.0007.286/1	200202_4.0044.AR_15.241/2	200202_5.0015.AR_2.10
200207_5.0051.AR_3.493	200202_5.0018.AR_1.62/1	200202_5.0015.AR_2.14
200207_5.0051.AR_1.208	200202_5.0019.AR_1.135	201108_5.0049.278
200204_2.0036.AR_1.20	200202_5.0019.AR_1.391/1	201108_5.0049.294
200209_5.0005.AR_12.311/2	200202_5.0019.AR_1.127	201108_5.0049.279/2
200209_5.0007.AR_4.176	200202_5.0004.AR_1.190/3	201108_5.0049.320
200207_5.0051.AR_3.477	200202_5.0019.AR_1.128	200202_5.0015.AR_3.30
200209_5.0014.AR_1.28/1	200202_5.0004.AR_1.200	201108_5.0049.346
201108_5.0026.961	200202_5.0019.AR_1.134	201108_5.0049.347
201108_5.0015.132/4	201101_5.0033.265	201108_5.0049.344
200209_5.0007.AR_3.144	201101_5.0033.264	201108_5.0049.343
201108_5.0049.349	201101_5.0033.269	201108_5.0049.342
200204_2.0023.38	201101_5.0033.270	201108_5.0049.341
200213_5.0007.AR_1.530/7	201101_5.0033.280	201108_5.0049.363
200213_5.0007.AR_5.631	201101_5.0033.320	201108_5.0049.360
200213_5.0007.AR_9.675/2	201101_5.0002.72	201108_5.0049.361
201108_5.0026.803	201101_5.0033.330	201108_5.0049.362
200209_5.0005.AR_3.58	201102_2.0002.90/1	201108_5.0049.397
200202_5.0003.AR_9.1000	201102_2.0002.91	201108_5.0049.395
200202_5.0015.AR_18.105	201102_2.0002.102/1	201108_5.0049.394
200202_5.0003.AR_3.132	201102_2.0027.74/1	201108_5.0049.396
200202_5.0003.AR_3.131	201102_2.0027.40	200202_5.0015.AR_3.32
200202_5.0003.AR_2.146	201102_2.0027.49	201108_5.0049.399
200202_5.0003.AR_3.133	201102_2.0012.554	201108_5.0049.398
200202_5.0003.AR_10.307	201102_2.0012.556	200202_5.0015.AR_2.21
200202_5.0003.AR_10.303	201102_2.0012.526	200202_5.0015.AR_2.19

200202_5.0015.AR_1.3	201108_5.0029.14	200202_5.0015.AR_4.85
200202_5.0015.AR_1.1	200202_5.0015.AR_1.9	200202_5.0015.AR_4.89
200202_5.0015.AR_2.15	201108_5.0029.2	200202_5.0015.AR_4.94
200202_5.0015.AR_3.39	201108_5.0029.3	200202_5.0015.AR_4.93
201108_5.0049.436	201108_5.0029.5	200202_5.0015.AR_10.228
201108_5.0049.435	201108_5.0029.4	200209_5.0005.AR_1.7
201108_5.0026.630	200202_5.0015.AR_10.229	200202_5.0015.AR_14.294
201108_5.0026.640	201108_5.0026.820	200202_5.0015.AR_10.227
201108_5.0026.605	201108_5.0026.823	200202_5.0015.AR_11.215
201108_5.0026.608	201108_5.0026.821/3	200202_5.0015.AR_11.214
200202_5.0015.AR_3.31	200202_5.0015.AR_3.54	200202_5.0015.AR_11.213
200202_5.0015.AR_3.28	201108_5.0026.833	200202_5.0015.AR_14.293
200202_5.0015.AR_2.27	201108_5.0026.831	200202_5.0015.AR_14.292
201108_5.0029.30	201108_5.0026.827	200202_5.0015.AR_14.291
201108_5.0029.69	201108_5.0026.829	200202_5.0015.AR_15.280
201108_5.0029.52	201108_5.0026.848	200202_5.0015.AR_13.192
201108_5.0029.29	200202_5.0015.AR_3.53	200202_5.0015.AR_17.245
200202_5.0015.AR_2.22	200202_5.0015.AR_3.50	200202_5.0015.AR_14.297
200202_5.0015.AR_3.44	200202_5.0015.AR_3.49	200202_5.0015.AR_14.296
201108_5.0026.812	200202_5.0015.AR_3.48	200202_5.0015.AR_12.162
201108_5.0026.814	200202_5.0015.AR_3.46	200202_5.0015.AR_12.177
201108_5.0026.821/2	200202_5.0015.AR_6.138	200202_5.0015.AR_12.167
201108_5.0026.818	200202_5.0015.AR_3.137	200202_5.0017.AR_1.14
200202_5.0015.AR_3.43	200202_5.0015.AR_7.118	200202_5.0017.AR_1.30
201108_5.0026.614/1	200202_5.0015.AR_6.142	200202_5.0015.AR_13.183
201108_5.0026.606	200202_5.0015.AR_6.141	200202_5.0017.AR_1.215
200202_5.0015.AR_3.42	200202_5.0015.AR_6.140	200202_5.0017.AR_1.214
200202_5.0015.AR_3.41	200202_5.0015.AR_7.124	200202_5.0015.AR_13.191
200202_5.0015.AR_3.40	200202_5.0015.AR_7.121	200202_5.0015.AR_16.232
200202_5.0015.AR_4.75	200202_5.0015.AR_4.90	200202_5.0017.AR_1.220
200202_5.0015.AR_4.74	200202_5.0015.AR_6.148	200202_5.0017.AR_1.211
200202_5.0015.AR_1.2	200202_5.0015.AR_6.144	200202_5.0017.AR_1.209
201108_5.0029.19	200202_5.0015.147	200202_5.0017.AR_1.210
200202_5.0015.AR_1.8	200202_5.0015.AR_7.125	200202_5.0017.AR_1.208
200202_5.0015.AR_1.5	200202_5.0015.AR_6.150	200202_5.0015.AR_17.235
201108_5.0029.10	200202_5.0015.AR_6.149	200213_5.0002.103/1
201108_5.0029.9	200202_4.0044.AR_17.1574	200213_5.0002.69
201108_5.0029.7	200202_4.0044.AR_17.1589/1	201102_2.0012.718
201108_5.0029.15	200202_4.0044.AR_9.106/4	201102_2.0012.717
201108_5.0029.16	200202_5.0015.AR_9.100	201102_2.0012.693
201108_5.0029.21	200202_5.0015.AR_8.110	201102_2.0012.694
201108_5.0029.8	200202_5.0015.AR_18.104	201102_2.0012.712
201108_5.0029.17	200202_5.0015.AR_18.103	201102_2.0012.729
201108_5.0029.11	200202_5.0015.AR_18.102	201102_2.0012.734
201108_5.0029.20	200202_5.0015.AR_4.81	201102_2.0012.695
201108_5.0029.18	200202_5.0015.AR_4.80	201102_2.0012.697

201102_2.0012.702	200209_5.0010.1	200213_5.0007.AR_4.608
201102_2.0012.709	200209_5.0010.41	200213_5.0007.AR_4.603/2
201102_2.0012.747	200209_5.0010.48	200213_5.0007.AR_4.607
201108_5.0043.36	200209_5.0010.23	200213_5.0007.AR_4.601
201102_2.0012.745	200209_5.0010.26	200213_5.0007.AR_9.669
201102_2.0012.743	200209_5.0007.AR_3.146	200213_5.0007.AR_9.668/2
201102_2.0012.698	200209_5.0010.24	200213_5.0007.AR_9.667
200202_5.0003.AR_2.139	200209_5.0010.62	200213_5.0007.AR_9.666
200202_5.0003.AR_2.137	200209_5.0010.61	200213_5.0007.AR_5.624/4
200202_5.0003.AR_3.127	200209_5.0010.60	200213_5.0007.AR_5.622/4
200202_5.0003.AR_2.141	200209_5.0010.59	200213_5.0007.AR_5.623
200202_5.0003.AR_2.140	200209_5.0010.42	200213_5.0007.AR_4.596/30
200202_5.0003.AR_5.250	200209_5.0010.49	200213_5.0007.AR_4.596/5
200202_5.0003.AR_5.249	200209_5.0010.70	200213_5.0007.AR_4.596/17
200202_5.0003.AR_5.252	200209_5.0010.50	200213_5.0007.AR_4.596/20
200202_5.0003.AR_7.193	200209_5.0010.51	200213_5.0007.AR_4.596/4
200202_5.0003.AR_10.299	200209_5.0010.58	200213_5.0007.AR_4.595
200202_5.0003.AR_10.298	200209_5.0010.57	200213_5.0007.AR_1.42
200202_5.0003.AR_10.297	200209_5.0010.71	200213_5.0007.AR_1.40
200202_5.0003.AR_10.304	200209_5.0010.74	200213_5.0007.AR_1.41
200202_5.0003.AR_6.209	200209_5.0001.AR_4.862/1	200213_5.0007.AR_1.62
200202_5.0003.AR_6.208	200209_5.0010.80	200213_5.0007.AR_1.28
200202_5.0003.AR_5.235	200209_5.0010.72	200213_5.0007.AR_1.132
201108_5.0048.12/2	200209_5.0010.75	200213_5.0007.AR_1.127
201108_5.0048.121	200209_5.0010.78	200213_5.0007.AR_1.126
201108_5.0048.13/3	200209_5.0010.81	200213_5.0007.AR_1.128
201108_5.0048.11/2	200209_5.0010.65	200213_5.0007.AR_5.629
200202_5.0003.AR_5.234	200209_5.0010.79	200213_5.0007.AR_5.630
201108_5.0048.140	200209_5.0010.117/1	200213_5.0007.AR_4.599
200202_5.0003.AR_5.233	200209_5.0010.717/3	200203_2.0008.AR_15.243/2
200202_5.0003.AR_5.231	200209_5.0010.117/2	200213_5.0007.AR_1.95
200202_5.0003.AR_5.243	200209_5.0010.116/3	200213_5.0007.AR_2.570/8
200202_5.0003.AR_5.244	200213_5.0011.420/4	200203_2.0002.AR_6.638
200202_5.0003.AR_9.171	200213_5.0007.AR_5.619	200203_2.0002.AR_6.639
200202_5.0003.AR_9.170	200213_5.0007.AR_5.626	200203_2.0002.AR_1.6
200202_5.0003.AR_9.174	200213_5.0011.492	200203_2.0002.AR_2.19
200202_5.0003.AR_9.173	200213_5.0011.495	200203_2.0002.AR_2.18
200202_5.0003.AR_9.167	200213_5.0011.494	200203_2.0002.AR_2.91
200202_5.0003.AR_2.144	200213_5.0011.61	200203_2.0002.AR_2.192
200209_5.0007.AR_4.192	200213_5.0011.493/1	200203_2.0002.AR_2.16
200209_5.0010.15	200213_5.0011.491/1	200203_2.0002.AR_2.17
200209_5.0010.14	200213_5.0011.490	200203_2.0002.AR_2.28
200209_5.0010.32	200213_5.0011.AR_1.489	200203_2.0002.AR_8.657
200209_5.0010.39	200213_5.0007.AR_5.625/8	200203_2.0002.AR_9.673
200209_5.0010.8	200213_5.0007.AR_4.610	200203_2.0002.AR_9.669
200209_5.0010.7	200213_5.0007.AR_4.609	200203_2.0002.AR_9.671/1



200203_2.0002.AR_9.670	201108_5.0026.1015	200209_5.0005.AR_9.259/1
200213_5.0007.AR_9.670	201108_5.0026.1016	200209_4.0281.AR_10.832
200213_5.0007.AR_9.685	201108_5.0026.1014	200209_4.0281.AR_8.869/26
200213_5.0007.AR_11.704	201108_5.0026.1079	200209_5.0005.AR_9.353
201108_5.0026.1125	201108_5.0026.1080	200209_5.0005.AR_9.355
201108_5.0026.1146	201108_5.0026.1081	200209_5.0005.AR_6.200/1
201108_5.0026.1263	201108_5.0026.1278/1	200209_4.0281.AR_10.826/4
201108_5.0026.1265/1	201108_5.0026.516	200213_5.0010.AR_3.754
201108_5.0026.1260	200209_5.0002.AR_1.120	200213_5.0010.AR_3.230/2
201108_5.0026.1264	200209_5.0002.AR_1.133	200213_5.0010.AR_3.752
201108_5.0026.1269/1	200209_5.0007.AR_4.188	200209_5.0005.AR_9.201/1
201108_5.0026.1107	200209_5.0007.AR_4.187	200209_5.0005.AR_7.205
201108_5.0026.1106	200209_5.0007.AR_4.191	200209_5.0005.AR_12.310/2
201108_5.0026.1109	200209_5.0007.AR_4.197	200209_5.0005.AR_9.384
201108_5.0026.1108	200209_5.0007.AR_3.130	200209_5.0005.AR_10.289/1
201108_5.0026.1274	200209_5.0007.AR_2.115	200209_5.0013.AR_2.109/10
201108_5.0026.1268	200209_5.0007.AR_4.2	200209_5.0013.AR_2.109/13
201108_5.0026.1276	200209_5.0007.AR_4.178	200209_5.0013.AR_2.109/12
201108_5.0026.1114	200209_5.0007.AR_4.182	200209_5.0013.AR_2.108
201108_5.0026.1113	200209_5.0007.AR_1.95	200209_5.0013.AR_1.50
201108_5.0026.1112	200209_5.0007.AR_1.74	200209_5.0013.AR_1.53/1
201108_5.0026.1273/1	200209_5.0007.AR_1.76	200209_5.0013.AR_2.164
201108_5.0026.1115	200209_5.0007.AR_1.77	200209_5.0005.AR_11.305/1
201108_5.0026.1275/1	200209_5.0007.AR_1.78	200209_5.0005.AR_11.301/1
201108_5.0026.690	200209_5.0007.AR_2.123	200209_5.0005.AR_11.302/1
201108_5.0026.526	200209_5.0007.AR_2.118	200209_5.0005.AR_11.297
201108_5.0026.688	200209_5.0007.AR_2.117	200209_5.0005.AR_11.299
201108_5.0026.525	200209_5.0007.AR_2.99	200209_5.0005.AR_11.298
201108_5.0026.527	200209_4.0281.AR_17.812	200209_5.0005.AR_11.292
201108_5.0026.524	200209_5.0007.AR_2.98	200209_5.0005.AR_11.293
201108_5.0026.1277/1	200209_5.0007.AR_2.97	200209_5.0011.265/5
201108_5.0026.682	200209_5.0007.AR_2.96	200209_5.0011.265/7
201108_5.0026.680	200209_4.0281.AR_12.771	200209_5.0011.262
201108_5.0026.587	200209_5.0005.AR_12.316/1	200209_5.0011.47
201108_5.0026.528	200209_5.0005.AR_12.312/1	200209_5.0011.265/4
201108_5.0026.1287/1	200209_4.0281.AR_2.1014	200209_5.0008.AR_1.279/62
201108_5.0026.588	200209_5.0005.AR_12.313/2	200209_5.0008.AR_1.289
201108_5.0026.938	200209_5.0005.AR_12.307/2	200209_5.0008.AR_1.279/72
201108_5.0026.1026	200209_4.0281.AR_2.996	200209_5.0008.AR_1.292
201108_5.0026.1027	200209_5.0005.AR_9.265/2	200209_5.0008.AR_1.279/52
201108_5.0026.939	200209_5.0005.AR_10.284/2	200209_5.0008.AR_1.288
201108_5.0026.1028	200209_4.0281.AR_3.963/6	200209_5.0008.AR_1.290
201108_5.0026.1030	200209_4.0281.AR_4.963/5	200209_5.0008.AR_1.287
201108_5.0026.1029	200209_4.0281.AR_30.1522/10	200209_5.0008.AR_1.291
201108_5.0026.999/1	200209_4.0281.AR_9.844/4	200209_5.0008.AR_1.279/12
201108_5.0026.1000	200209_5.0005.AR_11.175/5	200209_5.0005.AR_11.294

200209_5.0011.265/3	200209_5.0014.AR_1.202	201110_2.0029.539
200209_5.0011.265/2	200209_5.0014.AR_1.171	200204_2.0003.AR_1.67/1
200209_5.0011.98/6	200209_5.0014.AR_1.172	200204_2.0003.AR_1.106
200209_5.0011.99	200209_5.0005.AR_5.175	200204_2.0003.AR_1.93
200209_5.0005.AR_8.249	200209_5.0014.AR_1.176	200204_2.0003.AR_1.69
200209_5.0005.AR_9.248	200209_5.0014.AR_1.177	200204_2.0003.AR_1.68
200209_5.0011.98/7	200209_5.0014.AR_1.169	201110_2.0029.540
200209_5.0011.98/8	200209_5.0014.AR_1.173	200204_2.0003.AR_1.66
200209_5.0011.97	201108_5.0007.479/1	200204_2.0003.AR_2.286
200209_5.0005.AR_4.144	200209_5.0005.AR_5.162/1	201110_2.0029.541/2
200209_5.0005.AR_2.24	200209_5.0014.AR_1.168	200204_2.0003.AR_2.297
201108_5.0007.211/1	200209_5.0014.AR_1.135	200204_2.0003.AR_2.296
200209_5.0005.AR_1.15	200209_5.0014.AR_1.138	200204_2.0003.AR_3.320
200209_5.0005.AR_1.16	200209_5.0014.AR_1.145/1	200204_2.0003.AR_5.1991/2
200209_5.0005.AR_1.318	200209_5.0014.AR_1.134	201110_2.0029.534
200209_5.0005.AR_1.17	200209_5.0014.AR_1.144	200209_5.0013.AR_4.713/3
200209_5.0005.AR_1.18	200209_5.0014.AR_1.139	201110_2.0029.535
200209_5.0005.AR_1.6	200209_5.0014.AR_1.145/2	201110_2.0029.537
200209_5.0005.AR_2.27	200209_5.0014.AR_1.142	201110_2.0029.541/1
200209_5.0005.AR_8.239	200209_5.0014.AR_1.143	200204_2.0003.AR_2.311
201108_5.0007.418	200209_5.0005.AR_2.25	200204_2.0003.AR_3.317/1
200209_5.0005.AR_2.31	201108_5.0007.260	201110_2.0014.153
201108_5.0007.404	201108_5.0007.248/1	200209_5.0013.AR_4.725
200209_5.0005.AR_2.30	201108_5.0007.257	201110_2.0029.529
201108_5.0007.411	200209_5.0005.AR_5.160	201110_2.0029.530
200209_5.0005.AR_5.184	200209_5.0005.AR_4.141	201110_2.0029.536
200209_5.0005.AR_5.177	200209_5.0005.AR_5.163	200204_2.0003.AR_2.265
200209_5.0005.AR_5.167	200209_5.0014.AR_1.1/2	200209_5.0013.AR_3.655/5
200209_5.0005.AR_5.178	200209_5.0014.AR_1.133	200209_5.0013.AR_4.654
200209_5.0005.AR_5.171	200209_5.0014.AR_1.3/5	200209_5.0013.AR_4.656
200209_5.0005.AR_5.179	200209_5.0014.AR_1.3/4	200209_5.0013.AR_4.652
200209_5.0014.AR_1.193	200209_5.0005.AR_2.26	200209_5.0013.AR_4.644
200209_5.0014.AR_1.212	201108_5.0007.264/1	200209_5.0013.AR_4.643
200209_5.0014.AR_1.192	201108_5.0007.391	200209_5.0008.AR_1.50/2
200209_5.0014.AR_1.189	201108_5.0007.392	200209_5.0008.AR_1.50/1
200209_5.0014.AR_1.200	200209_5.0005.AR_2.33	200209_5.0008.AR_1.47
200209_5.0014.AR_1.180	200209_5.0005.AR_2.34	200209_5.0008.AR_1.53/2
200209_5.0014.AR_1.199	200209_5.0005.AR_2.36	200209_5.0008.AR_1.53/1
200209_5.0014.AR_1.196	201108_5.0007.429	200209_5.0008.AR_1.55
200209_5.0014.AR_1.194	201108_5.0007.430	200209_5.0008.AR_1.52
200209_5.0005.AR_5.182	201108_5.0007.416	200204_2.0003.AR_2.136
200209_5.0014.AR_1.181	200209_5.0005.AR_2.37	201110_2.0029.527/1
200209_5.0014.AR_1.188	200209_5.0005.AR_2.28	201110_2.0029.528/1
200209_5.0014.AR_1.195	200209_5.0005.AR_2.29	201110_2.0029.523
200209_5.0014.AR_1.185	200204_2.0003.AR_1.90	201110_2.0029.513
200209_5.0014.AR_1.184	200204_2.0003.AR_1.65	201110_2.0029.506/1

201110_2.0029.516	201110_2.0006.188	201108_5.0026.531
201110_2.0029.517	201110_2.0006.186	201108_5.0026.532
201110_2.0029.360	201110_2.0029.366	201108_5.0026.530
201110_2.0029.361	201110_2.0006.159	201108_5.0026.529
201110_2.0029.352	201110_2.0006.158	201108_5.0026.534
201110_2.0029.353	201110_2.0006.160	201108_5.0026.3
201110_2.0029.316/1	201110_2.0029.365	201108_5.0026.533
201110_2.0029.313/2	201108_5.0026.1308	201108_5.0026.1
201110_2.0029.315	201108_5.0026.1309/2	201108_5.0026.2
201110_2.0029.76	201108_5.0007.283	201108_5.0026.1023
201110_2.0029.36	201108_5.0007.299	201108_5.0026.1021
201110_2.0029.505	201108_5.0026.1309/1	201108_5.0026.1019
201110_2.0029.468	201108_5.0026.1304	201108_5.0026.1018
201110_2.0029.471/1	201108_5.0007.295	201108_5.0026.1022
201110_2.0029.469/1	200209_5.0014.AR_1.4/4	201108_5.0026.1020
201110_2.0029.507/1	201110_2.0029.414	201108_5.0026.1017
201110_2.0029.509	200209_5.0014.AR_1.6	201108_5.0026.1024
201110_2.0029.473/1	200209_5.0014.AR_1.5	201108_5.0026.960
201110_2.0029.475	200209_5.0014.AR_1.7	201108_5.0026.974
201110_2.0029.510	200209_5.0014.AR_1.4/2	201108_5.0026.973
200209_5.0011.AR_14.498	201110_2.0029.369	201108_5.0026.985
201110_2.0029.460/1	201108_5.0026.1305	201108_5.0026.1101
201110_2.0029.461/1	201110_2.0029.412	201108_5.0026.1102
201110_2.0029.472	201110_2.0029.413	201108_5.0026.1099
201110_2.0014.250	201110_2.0029.370	201108_5.0026.1103
201110_2.0014.312	201110_2.0029.395/1	201108_5.0026.1087
201110_2.0014.256	201110_2.0029.371	201108_5.0026.1273/2
201110_2.0029.459	201110_2.0029.302	201108_5.0026.1110
201110_2.0029.425/1	201110_2.0029.410/1	201108_5.0026.1111
201110_2.0029.426	201108_5.0026.1296/1	201108_5.0026.1126
201110_2.0029.462	201108_5.0026.1297	201108_5.0026.1141
201110_2.0029.427/1	201110_2.0029.299	200202_5.0009.AR_9.93/2
201110_2.0029.463	201110_2.0029.372	200202_5.0009.AR_9.93/1
201110_2.0029.429/1	201110_2.0029.300	200202_5.0009.AR_1.44
201110_2.0029.458	201110_2.0029.297/1	200202_5.0009.AR_14.239
201110_2.0029.467	201110_2.0029.80/1	200202_5.0009.AR_13.232
200209_5.0011.AR_14.500	201110_2.0029.103/1	200202_5.0009.AR_13.209
200209_5.0011.AR_14.502	201108_5.0007.60/1	200202_5.0009.AR_14.186
201110_2.0029.417	201108_5.0007.57	200202_5.0009.AR_14.160
201110_2.0029.418	201108_5.0007.58/1	200202_5.0009.AR_14.161
201110_2.0029.419	201108_5.0026.1294	200202_5.0009.AR_14.164
201110_2.0029.430/1	201110_2.0029.7	200202_5.0009.AR_14.163
201110_2.0029.421/2	201110_2.0029.176/1	200202_5.0009.AR_9.140
201110_2.0029.430/2	201110_2.0029.183	200202_5.0009.AR_14.162
201110_2.0029.421/1	201108_5.0026.523	200202_5.0009.AR_9.116
201110_2.0006.190/1	201108_5.0026.4	200202_5.0009.AR_9.94/1

200202_5.0009.AR_9.115	200804_5.0003.6	201110_2.0023.571
200203_2.0008.AR_15.244/1	200802_2.0012.1/1	201110_2.0023.513
200203_2.0008.AR_11.1056	200802_2.0011.16/6	201110_2.0023.516
200203_2.0008.AR_15.218	200202_5.0009.AR_3.56	201110_2.0023.672/1
200203_2.0008.AR_15.243/1	200804_5.0009.16/11	201110_2.0023.672/2
200203_2.0008.AR_15.217/3	200804_5.0003.30	201110_2.0023.674/1
200202_5.0009.AR_2.1078	200804_5.0009.16/12	201110_2.0023.675/2
200203_2.0008.AR_15.217/2	200804_5.0003.31	201110_2.0023.677/2
200203_2.0008.AR_15.217/1	200804_5.0003.17	201110_2.0023.714
200202_5.0009.AR_15.216/7	200804_5.0003.19	201110_2.0023.675/1
200202_5.0009.AR_15.216/6	201110_2.0023.713	201110_2.0023.676
200202_5.0009.AR_15.216/5	201110_2.0023.290/1	201110_2.0023.674/2
200202_5.0009.AR_15.216/4	201110_2.0023.693/2	201110_2.0023.677/1
200213_5.0007.AR_1.1/2	201110_2.0023.693/1	201110_2.0023.673
200213_5.0007.AR_1.96	201110_2.0023.692/1	201110_2.0023.678/1
200202_5.0009.AR_15.215	201110_2.0021.5/4	201110_2.0023.385
200202_5.0009.AR_15.216/3	201110_2.0023.692/2	201110_2.0023.474
200202_5.0009.AR_15.167	201110_2.0021.7	201110_2.0023.446/1
200202_5.0009.AR_11.126	201110_2.0023.333/2	201110_2.0023.446/2
200202_5.0009.AR_11.150	201110_2.0023.767	201110_2.0023.468/1
200203_2.0008.AR_12.127	201110_2.0023.777	201110_2.0023.442
200804_5.0003.64	201110_2.0023.753/2	201110_2.0023.469
200202_5.0009.AR_9.72	201110_2.0023.776	201110_2.0023.448
200202_5.0009.AR_9.95	201110_2.0023.766	201110_2.0023.449
200202_5.0009.AR_9.94/2	201110_2.0023.778	201110_2.0023.471
200202_5.0009.AR_9.71/2	201110_2.0023.765	201110_2.0023.470
200202_5.0009.AR_9.71/1	201110_2.0023.604	201110_2.0023.476
200202_5.0009.AR_10.74	201110_2.0023.367	201110_2.0023.477
200202_5.0009.AR_10.73	201110_2.0023.603	201110_2.0023.478
200202_5.0009.AR_2.48	201110_2.0023.606/1	201110_2.0023.472
200202_5.0009.AR_1.47	201110_2.0023.609/1	201110_2.0023.475
200202_5.0009.AR_3.53/1	201110_2.0023.479	201110_2.0023.562
200202_5.0009.AR_2.52	201110_2.0023.605	201110_2.0023.563
200202_5.0009.AR_2.36	201110_2.0023.510	201110_2.0023.335
200202_5.0009.AR_2.49	201110_2.0023.509	201110_2.0021.41/4
200202_5.0009.AR_2.35	201110_2.0023.499	201110_2.0028.124/2
200202_5.0009.AR_1.4	201110_2.0023.506	201110_2.0032.346/1
200202_5.0009.AR_1.3	201110_2.0023.507	201110_2.0032.333
200202_5.0009.AR_1.11	201110_2.0023.512	201110_2.0032.340
200202_5.0009.AR_1.10	201110_2.0023.511	201110_2.0032.345/1
200804_5.0003.9	201110_2.0023.498	201110_2.0032.341
200804_5.0003.88	201110_2.0023.497	201110_2.0032.343
200804_5.0008.214	201110_2.0023.508	201110_2.0023.38
200804_5.0008.215	201110_2.0023.504	201110_2.0023.37
200804_5.0008.216	201110_2.0023.503	201110_2.0006.125
200804_5.0003.61	201110_2.0023.505	201110_2.0006.286

201104_5.0004.264/1	201104_5.0009.72/14	201110_2.0014.275
201110_2.0023.709/2	201104_5.0009.57/9	201110_2.0014.276
201104_5.0024.165/9	201104_5.0009.72/13	201110_2.0014.223
201104_5.0024.165/12	201104_5.0009.72/15	201110_2.0014.277
201104_5.0007.27	201104_5.0009.72/12	201110_2.0014.279/1
201104_5.0007.26	201104_5.0003.155/2	201110_2.0023.727/1
201104_5.0007.23/3	201104_5.0023.75	201110_2.0023.742
201104_5.0004.427/4	201104_5.0023.74/10	201110_2.0023.743
201104_5.0024.165/10	201104_5.0023.78	201110_2.0023.738/2
201110_2.0006.157/1	201104_5.0023.77	201110_2.0014.305
201110_2.0006.156	201104_5.0023.76	201110_2.0014.310
201110_2.0006.157/2	201104_5.0023.74/7	201110_2.0014.170/1
201110_2.0019.280/10	201104_5.0023.74/9	201110_2.0014.171/2
201110_2.0023.710	201104_5.0023.74/8	201110_2.0023.100/1
201110_2.0023.711/1	201104_5.0023.72	201110_2.0023.727/2
201110_2.0023.711/2	201104_5.0023.71	201110_2.0023.717/1
201110_2.0023.706/2	201104_5.0023.68	201110_2.0023.717/3
201110_2.0023.300/1	201110_2.0006.253	200207_5.0036.AR_5.570/10
201110_2.0023.293	201110_2.0006.251	200207_5.0036.AR_5.226/3
201110_2.0023.288	201110_2.0006.255	200207_5.0036.AR_5.578
201110_2.0023.707/3	201110_2.0023.718/2	200207_5.0024.AR_1.58/1
201110_2.0023.702/1	201110_2.0006.249	200207_5.0024.AR_1.47/1
201110_2.0023.701/1	201110_2.0006.257	200207_5.0024.AR_1.48/1
201110_2.0023.703	201110_2.0006.247	200207_5.0024.AR_1.47/2
201110_2.0023.700/2	201104_5.0009.434	200207_5.0024.AR_1.57/1
201110_2.0023.699	201104_5.0009.435	200207_5.0024.AR_1.46
201110_2.0023.704	201104_5.0023.156	200207_5.0024.AR_1.57/2
201110_2.0023.754/1	201104_5.0012.193/1	200207_5.0024.AR_1.56/1
201110_2.0023.764	201104_5.0012.193/2	200207_5.0024.AR_1.56/2
201104_5.0022.5/2	201110_2.0023.810	200207_5.0024.AR_1.83
201110_2.0023.722	201104_5.0015.42/7	200207_5.0024.AR_1.51
201104_5.0005.12/3	201110_2.0023.781	200207_5.0024.AR_1.93
201104_5.0003.109/3	201110_2.0023.763	200207_5.0024.AR_1.86
201104_5.0005.14	201110_2.0023.730	200207_5.0024.AR_1.92
201104_5.0003.144/2	201110_2.0023.729	200207_5.0024.AR_1.95
201104_5.0003.144/1	201110_2.0023.728/1	200207_5.0024.AR_1.94/1
201104_5.0003.143/5	201110_2.0014.270	200207_5.0035.AR_1.68/5
201104_5.0003.143/7	201110_2.0023.728/2	200207_5.0035.AR_1.68/4
201104_5.0003.143/4	201110_2.0023.726	200207_5.0035.AR_1.79/10
201104_5.0003.143/3	201110_2.0023.725	200207_5.0024.AR_1.13
201104_5.0003.140	201110_2.0023.734/2	200207_5.0024.AR_1.11
201104_5.0009.57/7	201110_2.0023.733/2	200207_5.0024.AR_1.10/1
201104_5.0009.56	201110_2.0023.741/3	200207_5.0024.AR_1.12
201104_5.0003.141	201110_2.0023.735	200207_5.0024.AR_1.9/1
201104_5.0003.145/1	201110_2.0023.737/2	200207_5.0024.AR_1.290
201104_5.0009.57/8	201110_2.0014.280	200204_2.0036.AR_1.98

200204_2.0036.AR_1.97/2	200207_5.0053.AR_4.173	200207_5.0051.AR_2.503
200204_2.0019.AR_1.37	200207_5.0053.AR_4.179	200207_5.0051.AR_2.514
200204_2.0019.AR_1.1	200207_5.0053.AR_7.204	200207_5.0051.AR_2.173/5
200204_2.0019.AR_1.22	200207_5.0053.AR_4.174	200207_5.0051.AR_3.517
200204_2.0019.AR_1.38	200207_5.0053.AR_3.58/1	200207_5.0051.AR_2.173/4
200204_2.0019.AR_1.40	200207_5.0051.AR_3.228/2	200214_5.0036.AR_1.97
200204_2.0019.AR_1.23	200207_5.0053.AR_4.161	200214_5.0042.AR_2.76
200204_2.0019.AR_1.35	200207_5.0053.AR_4.162	200214_5.0042.AR_2.89
200204_2.0019.AR_1.20	200207_5.0051.AR_3.240	200214_5.0042.AR_2.90
200204_2.0019.AR_1.21	200207_5.0051.AR_3.490	200204_2.0012.AR_11.890
200204_2.0012.AR_1.717	200207_5.0051.AR_3.482	200214_5.0036.AR_1.96/2
200204_2.0019.AR_1.44	200207_5.0051.AR_3.484/1	200207_5.0051.AR_2.508
200204_2.0019.AR_1.45	200207_5.0051.AR_3.483	200207_5.0051.AR_1.202
200204_2.0036.AR_2.277/2	200207_5.0053.AR_7.214	200207_5.0051.AR_1.212/1
200204_2.0036.AR_2.279	200207_5.0051.AR_3.479	200207_5.0051.AR_1.216
200204_2.0036.AR_2.278	200207_5.0051.AR_3.480	200207_5.0051.AR_1.221/1
200204_2.0036.AR_2.268/2	200207_5.0051.AR_3.481	200207_5.0051.AR_1.213
200204_2.0036.AR_1.24/1	200207_5.0053.AR_4.159	200207_5.0051.AR_1.209
200204_2.0036.AR_1.4	200207_5.0053.AR_4.180	200207_5.0051.AR_1.217/1
200204_2.0012.AR_1.740	200207_5.0053.AR_7.205	200207_5.0051.AR_1.204/7
200204_2.0012.AR_4.742	200207_5.0053.AR_4.155	200207_5.0051.AR_1.131/1
200204_2.0012.AR_12.542/1	200207_5.0053.AR_4.151/2	200207_5.0051.AR_1.137/7
200204_2.0012.AR_12.542/2	200204_2.0024.AR_1.156	200207_5.0051.AR_1.137/11
200204_2.0036.AR_1.19	200204_2.0024.AR_1.83/4	200207_5.0051.AR_1.131/2
200204_2.0012.AR_4.743	200204_2.0012.AR_10.871	200207_5.0051.AR_1.137/8
200204_2.0012.AR_12.542/5	200214_5.0042.AR_1.1	200207_5.0051.AR_1.129
200204_2.0012.AR_4.744	200214_5.0003.AR_1.691	200207_5.0051.AR_1.130
200204_2.0012.AR_4.745	200204_2.0012.AR_11.884	200207_5.0051.AR_1.127
200204_2.0012.AR_4.746	200207_5.0051.AR_3.413	200207_5.0051.AR_1.128
200204_2.0019.AR_1.39	200207_5.0051.AR_3.414	200207_5.0051.AR_1.125
200204_2.0012.AR_6.804	200207_5.0051.AR_3.170/3	200207_5.0051.AR_1.126
200204_2.0012.AR_6.806	200207_5.0051.AR_3.409	200207_5.0051.AR_1.92/1
200204_2.0012.AR_5.767/7	200207_5.0051.AR_3.170/4	200207_5.0051.AR_1.95
200204_2.0012.AR_5.912	200207_5.0051.AR_3.401/1	200214_5.0036.AR_3.235
200204_2.0012.AR_5.492/1	200207_5.0051.AR_3.170/6	200214_5.0036.AR_1.69
200204_2.0012.AR_5.767/4	200207_5.0051.AR_3.410/1	200214_5.0036.AR_3.233
200209_5.0002.AR_1.2	200207_5.0051.AR_3.398	200207_5.0051.AR_1.21
200204_2.0012.AR_5.768	200207_5.0051.AR_3.170/7	200214_5.0036.AR_1.70
200204_2.0035.1	200204_2.0012.AR_11.886/5	200207_5.0051.AR_1.19
200204_2.0035.5	200207_5.0051.AR_2.347/1	200214_5.0036.AR_3.232
200204_2.0028.39/5	200207_5.0051.AR_2.172/3	200214_5.0036.AR_1.60
200207_5.0053.AR_1.3/2	200204_2.0012.AR_11.886/2	200214_5.0036.AR_1.67
200204_2.0012.AR_8.836	200207_5.0051.AR_2.245/4	200214_5.0036.AR_1.61
200204_2.0012.AR_10.848	200207_5.0051.AR_2.173/2	200214_5.0036.AR_1.11
200207_5.0051.AR_3.225	200207_5.0051.AR_2.506	200214_5.0042.AR_2.328/1
200207_5.0051.AR_3.227	200207_5.0051.AR_2.173/3	200214_5.0036.AR_3.236

200214_5.0036.AR_3.234	200207_5.0049.AR_2.49/4	200204_2.0013.824/6
200214_5.0036.AR_6.365	200207_5.0042.AR_1.254	200204_2.0013.823
200214_5.0036.AR_6.371	200207_5.0042.AR_1.876	200204_2.0013.829
200214_5.0036.AR_5.317	200207_5.0042.AR_1.875	200204_2.0013.824/7
200207_5.0053.AR_3.380	200207_5.0042.AR_1.872	200204_2.0013.822
200207_5.0053.AR_3.382	200207_5.0042.AR_1.183/1	200204_2.0013.817
200207_5.0053.AR_3.383	200207_5.0042.AR_1.874	200204_2.0013.824/8
200207_5.0053.AR_3.381	200207_5.0042.AR_1.873	200204_2.0013.849
200207_5.0053.AR_3.384	200207_5.0042.AR_1.886	200204_2.0013.325/1
200207_5.0053.AR_3.385	200207_5.0049.AR_2.91	200204_2.0013.325/4
200207_5.0053.AR_3.336/1	200207_5.0049.AR_2.92	200204_2.0013.326/1
200214_5.0036.AR_5.315	200207_5.0049.AR_2.93	200204_2.0013.835/2
200214_5.0036.AR_5.313	200207_5.0049.AR_2.67	200204_2.0013.326/2
200214_5.0008.AR_2.231	200207_5.0049.AR_2.94	200204_2.0013.325/2
200214_5.0036.AR_5.326	200207_5.0049.AR_2.89	200204_2.0013.325/3
200214_5.0036.AR_5.324	200207_5.0049.AR_2.66	200204_2.0013.828/1
200214_5.0036.AR_5.325	200207_5.0049.AR_1.212	200204_2.0013.828/2
200214_5.0036.AR_5.322	200207_5.0049.AR_1.299	200204_2.0013.323/2
200214_5.0036.AR_5.323	200207_5.0049.AR_1.211	200204_2.0013.827
200214_5.0036.AR_6.359	200207_5.0049.AR_1.300	200204_2.0013.816
200214_5.0036.AR_6.329	200207_5.0049.AR_1.303	200204_2.0013.821
200214_5.0036.AR_6.334	200207_5.0049.AR_1.302	200204_2.0013.328
200214_5.0036.AR_6.366	200207_5.0049.AR_1.301	200204_2.0013.327/2
200214_5.0036.AR_4.267	200204_2.0009.146	200204_2.0013.336/1
200214_5.0036.AR_3.243	200204_2.0039.557	200204_2.0013.327/1
200214_5.0036.AR_3.246	200204_2.0013.903/1	200204_2.0013.325/5
200214_5.0036.AR_3.244	200204_2.0013.896	200204_2.0013.335
200214_5.0024.AR_1.88	200204_2.0039.592	200204_2.0013.325/6
200214_5.0024.AR_1.82	200204_2.0039.588	200204_2.0013.324
200207_5.0042.AR_2.154	200204_2.0013.861	200204_2.0013.323/1
200207_5.0042.AR_1.903/2	200204_2.0013.344	200204_2.0013.828/3
200207_5.0042.AR_4.158	200204_2.0013.350	200204_2.0013.322
200207_5.0042.AR_4.167	200204_2.0013.329/1	200204_2.0013.331
200207_5.0042.AR_4.168	200204_2.0013.338/1	200204_2.0013.319
200207_5.0042.AR_4.180	200204_2.0013.338/2	200204_2.0013.809
200207_5.0042.AR_4.960/1	200204_2.0013.356	200204_2.0013.342/1
200207_5.0042.AR_4.960/2	200204_2.0013.360	200204_2.0013.336/2
200207_5.0042.AR_4.181	200204_2.0013.343/3	200204_2.0013.337
200207_5.0042.AR_4.816	200204_2.0013.123	200204_2.0013.333/2
200207_5.0042.AR_5.120	200204_2.0013.122	200204_2.0013.339/4
200207_5.0042.AR_5.131	200204_2.0013.890	200204_2.0013.343/2
200207_5.0042.AR_5.132/1	200204_2.0013.843	200204_2.0013.115
200207_5.0042.AR_4.159	200204_2.0013.844	200204_2.0013.341/3
200207_5.0042.AR_3.133	200204_2.0013.836	200204_2.0013.339/3
200207_5.0042.AR_5.142/1	200204_2.0013.830	200204_2.0013.340/1
200207_5.0049.AR_2.48	200204_2.0013.835/1	200204_2.0013.833

200204_2.0013.825	201110_2.0014.230	200204_2.0027.331
200204_2.0013.824/1	200204_2.0023.3	200204_2.0027.330/1
200204_2.0013.820	200204_2.0023.1	200204_2.0037.417/1
200204_2.0013.852	200204_2.0023.229	200204_2.0008.1391
200204_2.0013.846	200204_2.0013.814	200204_2.0008.1390
200204_2.0013.840	200204_2.0013.774	200204_2.0008.1356/3
200204_2.0013.832/1	200204_2.0013.771	200204_2.0008.1346/2
200204_2.0013.839/1	200204_2.0013.769	200204_2.0008.1314/1
200204_2.0013.832/2	200204_2.0013.813	200204_2.0008.1350/2
200204_2.0013.819/2	200204_2.0013.773	200204_2.0008.1348/1
200204_2.0013.831/2	200204_2.0013.768	200204_2.0008.1381
200204_2.0013.824/2	201110_2.0014.247	200204_2.0008.1382/1
200204_2.0013.819/1	200204_2.0013.812	200204_2.0008.1385
200204_2.0013.818/1	200204_2.0013.767	200204_2.0008.1354
200204_2.0013.851	200204_2.0033.666/5	200204_2.0008.1356/2
200204_2.0013.845	200204_2.0033.655	200204_2.0006.37
200204_2.0013.824/9	200204_2.0039.349	200204_2.0006.38/3
200204_2.0013.824/5	200204_2.0039.402	200204_2.0006.58
200204_2.0013.831/1	200204_2.0033.662	200204_2.0006.59
200204_2.0013.839/2	200204_2.0033.667	200204_2.0008.1470
200204_2.0013.824/3	200204_2.0033.652/2	200204_2.0008.1471
200204_2.0013.818/3	200204_2.0033.657	200204_2.0008.1408/2
200204_2.0013.818/4	200204_2.0033.663	200204_2.0008.1405
200204_2.0013.824/4	200204_2.0033.668	200204_2.0008.1406
200204_2.0013.811	200204_2.0033.775	200204_2.0008.1400
200204_2.0013.766	200204_2.0033.776	200204_2.0039.306
200204_2.0013.810	200204_2.0033.683/1	200204_2.0039.289/9
200204_2.0013.803	200204_2.0016.443/12	200204_2.0039.289/7
200204_2.0013.802/2	200204_2.0016.720	200204_2.0039.307/5
200204_2.0025.409/1	200204_2.0015.449	200204_2.0039.307/6
200204_2.0023.66	200204_2.0015.450/2	200204_2.0039.303
200204_2.0013.764/3	200204_2.0022.761	200204_2.0039.302
200204_2.0013.764/5	200204_2.0022.916	200204_2.0039.301
200204_2.0013.815	200204_2.0022.1001	201101_5.0033.283
200204_2.0003.AR_3.2052/2	200204_2.0022.899	201101_5.0033.289
200204_2.0013.775	200204_2.0022.863	200213_5.0012.24
200204_2.0013.772	200204_2.0022.947	
200204_2.0013.770	200204_2.0008.1141	

## Wydzialenia leśne wchodzące w skład działania ochronnego B1, C1 i D1 dla siedliska

**91D0**

01-30-1-06-94	-d -00	01-30-1-06-94	-j -00	01-30-1-06-96	-d -00
01-30-1-06-94	-f -00	01-30-1-06-95	-a -00	01-30-1-06-97	-a -00



Działki ewidencyjne wchodzące w skład działania ochronnego B1, C1 i D1 dla siedliska  
**91D0**

200207\_5.0024.AR\_1.1

200207\_5.0024.AR\_1.23

200207\_5.0024.AR\_1.2

Wydzielania leśne wchodzące w skład działania ochronnego A1, A2 i C1 dla siedliska  
**91E0**

01-06-1-01-10	-a	-00	01-06-1-02-114	-a	-00	01-06-1-02-59	-j	-00
01-06-1-01-10	-b	-00	01-06-1-02-114	-c	-00	01-06-1-02-69	-g	-00
01-06-1-01-10	-c	-00	01-06-1-02-114	-g	-00	01-06-1-02-70	-a	-00
01-06-1-01-10	-d	-00	01-06-1-02-114	-i	-00	01-06-1-02-70	-b	-00
01-06-1-01-10	-g	-00	01-06-1-02-114	-o	-00	01-06-1-02-70	-c	-00
01-06-1-01-10	-h	-00	01-06-1-02-122	-b	-00	01-06-1-02-70	-d	-00
01-06-1-01-10	-i	-00	01-06-1-02-135	-f	-00	01-06-1-02-70	-g	-00
01-06-1-01-11	-a	-01	01-06-1-02-142	-c	-00	01-06-1-02-70	-h	-00
01-06-1-01-36	-g	-00	01-06-1-02-160	-h	-00	01-06-1-02-70	-i	-00
01-06-1-01-48	-c	-00	01-06-1-02-161	-a	-00	01-06-1-02-71	-a	-00
01-06-1-01-48	-f	-00	01-06-1-02-161	-f	-00	01-06-1-02-71	-b	-00
01-06-1-01-51	-a	-00	01-06-1-02-161	-g	-00	01-06-1-02-71	-d	-00
01-06-1-01-51	-b	-00	01-06-1-02-174	-c	-00	01-06-1-02-71	-g	-00
01-06-1-01-51	-g	-00	01-06-1-02-174	-d	-00	01-06-1-02-71	-h	-00
01-06-1-01-51	-h	-00	01-06-1-02-174	-f	-00	01-06-1-02-71	-i	-00
01-06-1-01-52	-g	-00	01-06-1-02-174	-g	-00	01-06-1-02-71	-k	-00
01-06-1-01-61	-a	-00	01-06-1-02-174	-h	-00	01-06-1-02-72	-f	-00
01-06-1-01-61	-b	-00	01-06-1-02-174	-i	-00	01-06-1-02-81	-a	-00
01-06-1-01-61	-c	-00	01-06-1-02-174	-j	-00	01-06-1-02-81	-b	-00
01-06-1-01-61	-g	-00	01-06-1-02-175	-a	-00	01-06-1-02-82	-c	-00
01-06-1-01-61	-h	-00	01-06-1-02-175	-b	-00	01-06-1-02-83	-a	-00
01-06-1-01-62	-a	-00	01-06-1-02-175	-j	-00	01-06-1-02-83	-b	-00
01-06-1-02-102	-a	-00	01-06-1-02-175	-k	-00	01-06-1-02-83	-c	-00
01-06-1-02-102	-b	-00	01-06-1-02-57	-a	-00	01-06-1-02-83	-d	-00
01-06-1-02-102	-d	-00	01-06-1-02-57	-b	-00	01-06-1-02-83	-f	-00
01-06-1-02-102	-f	-00	01-06-1-02-57	-d	-00	01-06-1-02-83	-g	-00
01-06-1-02-102	-g	-00	01-06-1-02-57	-f	-00	01-06-1-02-83	-h	-00
01-06-1-02-102	-h	-00	01-06-1-02-57	-g	-00	01-06-1-02-83	-l	-00
01-06-1-02-103	-a	-00	01-06-1-02-57	-h	-01	01-06-1-02-83	-m	-00
01-06-1-02-103	-b	-00	01-06-1-02-57	-h	-99	01-06-1-02-84	-a	-00
01-06-1-02-103	-i	-00	01-06-1-02-57	-i	-00	01-06-1-02-84	-b	-00
01-06-1-02-105	-a	-00	01-06-1-02-57	-k	-00	01-06-1-02-84	-h	-00
01-06-1-02-105	-b	-00	01-06-1-02-58	-a	-00	01-06-1-02-84	-k	-00
01-06-1-02-106	-a	-00	01-06-1-02-58	-b	-00	01-06-1-02-85	-b	-00
01-06-1-02-106	-b	-00	01-06-1-02-58	-c	-00	01-06-1-02-85	-c	-00
01-06-1-02-106	-d	-00	01-06-1-02-58	-f	-00	01-06-1-02-85	-j	-00
01-06-1-02-106	-f	-00	01-06-1-02-58	-g	-00	01-06-1-02-86	-f	-00
01-06-1-02-106	-i	-00	01-06-1-02-59	-i	-00	01-06-1-02-86	-g	-00

01-06-1-02-86	-h	-00	01-06-1-04-124	-b	-00	01-06-1-05-198	-f	-00
01-06-1-02-86	-i	-00	01-06-1-04-124	-c	-00	01-06-1-05-198	-g	-00
01-06-1-02-87	-a	-00	01-06-1-04-124	-d	-00	01-06-1-05-202	-b	-00
01-06-1-02-87	-b	-00	01-06-1-04-124	-f	-00	01-06-1-05-202	-c	-00
01-06-1-02-87	-f	-00	01-06-1-04-124	-g	-00	01-06-1-05-202	-d	-00
01-06-1-02-87	-g	-00	01-06-1-04-124	-i	-00	01-06-1-05-202	-f	-00
01-06-1-02-87	-l	-00	01-06-1-04-124	-j	-00	01-06-1-05-202	-g	-00
01-06-1-02-87	-m	-00	01-06-1-04-124	-k	-00	01-06-1-05-202	-i	-00
01-06-1-02-88	-d	-00	01-06-1-04-124	-l	-00	01-06-1-05-202	-k	-00
01-06-1-02-88	-f	-00	01-06-1-04-136	-a	-00	01-06-1-05-202	-x	-00
01-06-1-02-88	-g	-00	01-06-1-04-136	-b	-00	01-06-1-05-206	-a	-00
01-06-1-02-88	-k	-00	01-06-1-04-137	-b	-00	01-06-1-05-206	-b	-00
01-06-1-02-88	-l	-00	01-06-1-04-137	-c	-00	01-06-1-05-206	-f	-00
01-06-1-02-88	-m	-00	01-06-1-04-137	-d	-00	01-06-1-05-206	-g	-00
01-06-1-02-88	-o	-00	01-06-1-04-138	-a	-00	01-06-1-05-206	-h	-00
01-06-1-02-88	-p	-00	01-06-1-04-139	-b	-00	01-06-1-05-206	-i	-00
01-06-1-02-88	-r	-00	01-06-1-04-139	-c	-00	01-06-1-05-210	-c	-00
01-06-1-02-89	-a	-00	01-06-1-04-139	-d	-00	01-06-1-05-210	-d	-00
01-06-1-02-89	-b	-00	01-06-1-04-139	-f	-00	01-06-1-05-211	-a	-00
01-06-1-02-89	-c	-00	01-06-1-04-155	-w	-00	01-06-1-05-211	-b	-00
01-06-1-02-89	-d	-00	01-06-1-04-76	-a	-00	01-06-1-05-211	-c	-00
01-06-1-02-89	-f	-00	01-06-1-04-76	-b	-00	01-06-1-05-211	-g	-00
01-06-1-02-89	-h	-00	01-06-1-04-77	-a	-00	01-06-1-05-211	-h	-01
01-06-1-02-98	-f	-00	01-06-1-04-77	-b	-00	01-06-1-05-211	-h	-99
01-06-1-02-98	-g	-00	01-06-1-04-92	-d	-00	01-06-1-05-212	-c	-00
01-06-1-02-98	-h	-00	01-06-1-04-92	-g	-00	01-06-1-05-212	-d	-00
01-06-1-02-98	-i	-00	01-06-1-04-92	-h	-00	01-06-1-05-212	-f	-00
01-06-1-02-98	-k	-00	01-06-1-04-92	-i	-00	01-06-1-05-212	-h	-00
01-06-1-02-98	-l	-00	01-06-1-04-93	-g	-00	01-06-1-05-212	-i	-00
01-06-1-02-98	-m	-00	01-06-1-05-187	-c	-00	01-06-1-05-212	-l	-00
01-06-1-02-98	-n	-00	01-06-1-05-187	-f	-00	01-06-1-05-213	-k	-00
01-06-1-02-98	-p	-00	01-06-1-05-188	-a	-00	01-06-1-05-214	-b	-00
01-06-1-02-99	-a	-00	01-06-1-05-188	-c	-00	01-06-1-05-214	-c	-00
01-06-1-02-99	-m	-00	01-06-1-05-188	-f	-00	01-06-1-05-214	-d	-00
01-06-1-04-108	-c	-00	01-06-1-05-188	-g	-00	01-06-1-05-214	-f	-00
01-06-1-04-108	-d	-00	01-06-1-05-188	-h	-00	01-06-1-05-214	-g	-00
01-06-1-04-108	-f	-01	01-06-1-05-188	-i	-00	01-06-1-05-214	-k	-00
01-06-1-04-108	-f	-99	01-06-1-05-188	-j	-00	01-06-1-05-215	-a	-00
01-06-1-04-109	-c	-00	01-06-1-05-189	-c	-00	01-06-1-05-215	-c	-00
01-06-1-04-109	-d	-00	01-06-1-05-189	-f	-00	01-06-1-05-215	-d	-00
01-06-1-04-123	-a	-00	01-06-1-05-190	-a	-00	01-06-1-05-219	-a	-00
01-06-1-04-123	-b	-00	01-06-1-05-190	-c	-00	01-06-1-05-219	-b	-00
01-06-1-04-123	-c	-00	01-06-1-05-190	-d	-00	01-06-1-05-220	-c	-00
01-06-1-04-123	-d	-00	01-06-1-05-197	-f	-00	01-06-1-05-220	-o	-00
01-06-1-04-123	-f	-00	01-06-1-05-198	-a	-00	01-06-1-05-221	-a	-00
01-06-1-04-124	-a	-00	01-06-1-05-198	-b	-00	01-06-1-05-221	-b	-00

01-06-1-05-221	-j	-00	01-06-2-16-136	-g	-00	01-06-3-17-24	-c	-00
01-06-1-05-229	-j	-00	01-06-2-16-154	-a	-00	01-06-3-17-26	-a	-00
01-06-1-05-229	-k	-00	01-06-2-16-154	-c	-00	01-06-3-17-26	-b	-00
01-06-1-05-229	-n	-00	01-06-2-16-155	-a	-00	01-06-3-17-26	-g	-00
01-06-1-05-230	-d	-01	01-06-2-16-156	-m	-00	01-06-3-17-26	-h	-00
01-06-1-05-230	-g	-00	01-06-2-16-157	-b	-00	01-06-3-17-31	-b	-00
01-06-1-05-230	-h	-00	01-06-2-16-157	-c	-00	01-06-3-17-31	-h	-00
01-06-1-05-231	-a	-00	01-06-2-16-157	-n	-00	01-06-3-17-31	-i	-00
01-06-1-05-231	-b	-00	01-06-2-16-157	-o	-00	01-06-3-17-31	-j	-00
01-06-1-05-231	-c	-00	01-06-2-16-167	-k	-00	01-06-3-17-31	-m	-00
01-06-1-05-231	-i	-00	01-06-3-17-11	-f	-01	01-06-3-17-32	-c	-00
01-06-1-05-231	-j	-00	01-06-3-17-11	-f	-99	01-06-3-17-36	-b	-00
01-06-1-05-231	-k	-00	01-06-3-17-11	-g	-00	01-06-3-17-37	-a	-00
01-06-1-05-231	-m	-00	01-06-3-17-11	-l	-01	01-06-3-17-37	-c	-00
01-06-1-05-231	-n	-00	01-06-3-17-11	-l	-99	01-06-3-17-37	-d	-00
01-06-1-05-231	-o	-00	01-06-3-17-12	-b	-99	01-06-3-17-37	-f	-00
01-06-1-05-239	-j	-00	01-06-3-17-16	-k	-00	01-06-3-17-9	-a	-00
01-06-2-08-3	-d	-00	01-06-3-17-16	-l	-00	01-06-3-18-165	-a	-01
01-06-2-08-37	-a	-00	01-06-3-17-16	-m	-00	01-06-3-18-165	-a	-99
01-06-2-08-37	-b	-00	01-06-3-17-16	-n	-00	01-06-3-18-42	-c	-00
01-06-2-08-37	-c	-00	01-06-3-17-17	-a	-00	01-06-3-18-42	-f	-00
01-06-2-08-37	-h	-00	01-06-3-17-17	-b	-00	01-06-3-18-42	-g	-00
01-06-2-08-37	-j	-00	01-06-3-17-17	-f	-00	01-06-3-18-42	-h	-00
01-06-2-08-4	-c	-00	01-06-3-17-17	-g	-00	01-06-3-18-42	-i	-00
01-06-2-08-5	-h	-00	01-06-3-17-18	-c	-00	01-06-3-18-42	-j	-00
01-06-2-08-6	-a	-00	01-06-3-17-18	-d	-01	01-06-3-18-43	-b	-00
01-06-2-12-46	-a	-00	01-06-3-17-18	-d	-99	01-06-3-18-43	-c	-00
01-06-2-12-46	-h	-00	01-06-3-17-22	-c	-00	01-06-3-18-43	-d	-00
01-06-2-12-46	-j	-00	01-06-3-17-22	-d	-00	01-06-3-18-43	-g	-00
01-06-2-12-46	-k	-00	01-06-3-17-22	-f	-00	01-06-3-18-47	-b	-00
01-06-2-12-47	-c	-99	01-06-3-17-22	-i	-00	01-06-3-18-47	-c	-00
01-06-2-12-47	-d	-00	01-06-3-17-22	-j	-00	01-06-3-18-55	-c	-00
01-06-2-12-47	-f	-00	01-06-3-17-22	-s	-00	01-06-3-18-68	-g	-00
01-06-2-12-48	-a	-00	01-06-3-17-22A	-b	-00	01-06-3-18-68	-h	-00
01-06-2-12-48	-c	-00	01-06-3-17-22A	-c	-00	01-06-3-18-68	-j	-00
01-06-2-12-48	-d	-00	01-06-3-17-22A	-f	-00	01-06-3-18-68	-m	-00
01-06-2-12-79	-d	-00	01-06-3-17-22A	-g	-00	01-06-3-18-68	-n	-00
01-06-2-12-82	-a	-00	01-06-3-17-22A	-h	-00	01-06-3-18-68	-o	-00
01-06-2-12-82	-b	-00	01-06-3-17-23	-a	-00	01-06-3-18-69	-c	-00
01-06-2-12-82	-c	-00	01-06-3-17-23	-b	-00	01-06-3-18-69	-d	-00
01-06-2-12-82	-h	-00	01-06-3-17-23	-c	-00	01-06-3-18-69	-n	-00
01-06-2-14-143	-i	-00	01-06-3-17-23	-d	-00	01-06-3-18-82	-a	-00
01-06-2-16-136	-a	-00	01-06-3-17-23	-f	-00	01-06-3-18-82	-b	-00
01-06-2-16-136	-c	-00	01-06-3-17-23	-g	-00	01-06-3-18-82	-c	-00
01-06-2-16-136	-d	-00	01-06-3-17-23	-j	-00	01-06-3-18-82	-d	-00
01-06-2-16-136	-f	-00	01-06-3-17-24	-a	-00	01-06-3-18-82	-f	-00

01-06-3-18-82	-i	-00	01-06-3-20-172	-m	-00	01-06-3-21-132	-l	-00
01-06-3-18-82	-j	-00	01-06-3-20-172	-n	-00	01-06-3-21-132	-n	-01
01-06-3-18-82	-k	-00	01-06-3-20-172	-o	-00	01-06-3-21-132	-n	-99
01-06-3-18-82	-l	-00	01-06-3-20-180	-b	-00	01-06-3-21-132	-o	-00
01-06-3-18-83	-b	-00	01-06-3-20-180	-c	-00	01-06-3-21-133	-a	-00
01-06-3-18-83	-c	-00	01-06-3-20-180	-i	-00	01-06-3-21-133	-d	-00
01-06-3-18-83	-f	-00	01-06-3-20-181	-a	-00	01-06-3-21-147	-d	-00
01-06-3-18-83	-h	-00	01-06-3-20-181	-c	-00	01-06-3-21-147	-f	-00
01-06-3-18-83	-i	-00	01-06-3-20-181	-f	-00	01-06-3-21-147	-i	-00
01-06-3-18-83	-j	-00	01-06-3-20-181	-h	-00	01-06-3-21-147	-k	-00
01-06-3-18-83	-m	-00	01-06-3-20-181	-i	-00	01-06-3-21-147	-l	-00
01-06-3-18-83	-n	-00	01-06-3-20-182	-a	-00	01-06-3-21-147	-m	-00
01-06-3-18-83	-o	-00	01-06-3-20-182	-b	-00	01-06-3-21-147	-n	-00
01-06-3-18-84	-a	-00	01-06-3-20-183	-a	-00	01-06-3-21-148	-a	-00
01-06-3-19-106	-f	-00	01-06-3-20-183	-b	-00	01-06-3-21-148	-b	-00
01-06-3-19-106	-g	-00	01-06-3-20-183	-f	-00	01-06-3-21-148	-c	-00
01-06-3-19-106	-i	-00	01-06-3-20-183	-g	-00	01-06-3-21-148	-g	-00
01-06-3-19-106	-j	-00	01-06-3-20-184	-a	-00	01-06-3-21-148	-h	-00
01-06-3-19-106	-k	-00	01-06-3-20-184	-b	-00	01-06-3-21-148	-i	-00
01-06-3-19-118	-b	-01	01-06-3-20-184	-h	-00	01-06-3-21-153	-j	-00
01-06-3-19-118	-c	-00	01-06-3-20-187	-b	-00	01-06-3-21-153	-l	-00
01-06-3-19-118	-d	-00	01-06-3-20-187	-c	-00	01-06-3-21-154	-f	-00
01-06-3-19-118	-f	-00	01-06-3-20-187	-d	-00	01-06-3-21-154	-g	-00
01-06-3-19-118	-h	-00	01-06-3-20-187	-i	-01	01-06-3-21-159	-f	-00
01-06-3-19-118	-i	-00	01-06-3-20-187	-j	-00	01-06-3-21-159	-h	-01
01-06-3-19-118	-l	-00	01-06-3-20-187	-p	-00	01-06-3-21-159	-h	-99
01-06-3-19-119	-a	-00	01-06-3-20-187	-r	-00	01-06-3-21-159	-i	-00
01-06-3-19-48	-a	-00	01-06-3-20-187	-z	-00	01-06-3-21-159	-j	-00
01-06-3-19-48	-b	-00	01-06-3-20-188	-a	-00	01-06-3-21-160	-a	-01
01-06-3-19-61	-c	-00	01-06-3-20-188	-b	-00	01-06-3-21-160	-a	-99
01-06-3-19-62	-a	-00	01-06-3-20-188	-c	-00	01-06-3-21-160	-b	-00
01-06-3-19-62	-b	-00	01-06-3-20-188	-d	-00	01-06-3-21-160	-d	-00
01-06-3-19-75	-b	-00	01-06-3-20-188	-f	-00	01-06-3-21-160	-f	-00
01-06-3-19-75	-c	-00	01-06-3-20-188	-g	-00	01-06-3-21-160	-g	-00
01-06-3-19-76	-a	-00	01-06-3-20-188	-i	-00	01-06-3-21-160	-h	-00
01-06-3-19-76	-b	-00	01-06-3-20-192	-d	-00	01-06-3-21-160	-i	-00
01-06-3-19-89	-c	-00	01-06-3-20-198	-c	-00	01-06-3-21-160	-j	-00
01-06-3-20-155	-h	-00	01-06-3-20-199	-a	-00	01-06-3-21-160	-o	-00
01-06-3-20-166	-g	-00	01-06-3-20-199	-b	-00	01-06-3-21-160	-r	-00
01-06-3-20-169	-i	-00	01-06-3-20-199	-c	-00	01-06-3-21-164	-a	-00
01-06-3-20-170	-f	-99	01-06-3-20-199	-f	-00	01-06-3-21-164	-b	-00
01-06-3-20-170	-j	-01	01-06-3-21-132	-b	-00	01-06-3-21-173	-b	-00
01-06-3-20-170	-j	-99	01-06-3-21-132	-g	-00	01-06-3-21-173	-c	-00
01-06-3-20-172	-f	-00	01-06-3-21-132	-h	-00	01-06-3-21-173	-d	-00
01-06-3-20-172	-h	-00	01-06-3-21-132	-j	-00	01-06-3-21-173	-f	-00
01-06-3-20-172	-i	-00	01-06-3-21-132	-k	-00	01-06-3-21-173	-j	-00

01-06-3-21-173	-l	-00	01-06-3-21-190	-l	-00	01-08-1-06-13	-n	-00
01-06-3-21-174	-a	-00	01-06-3-21-200	-a	-00	01-08-1-06-13	-p	-00
01-06-3-21-174	-b	-00	01-06-3-21-200	-b	-00	01-08-1-06-13	-x	-00
01-06-3-21-174	-c	-00	01-06-3-21-200	-c	-00	01-08-1-06-13	-y	-00
01-06-3-21-174	-d	-00	01-06-3-21-202	-a	-00	01-08-1-06-14	-b	-00
01-06-3-21-174	-f	-00	01-06-3-21-202	-b	-00	01-08-1-06-14	-f	-00
01-06-3-21-174	-g	-00	01-06-3-21-202	-j	-00	01-08-1-06-14	-g	-00
01-06-3-21-174	-h	-00	01-06-3-21-202	-p	-00	01-08-1-06-14	-h	-00
01-06-3-21-174	-i	-00	01-06-3-21-202	-s	-00	01-08-1-06-14	-i	-00
01-06-3-21-174	-j	-00	01-06-3-21-202	-t	-00	01-08-1-06-14	-j	-00
01-06-3-21-174	-k	-00	01-06-3-21-203	-a	-00	01-08-1-06-14	-k	-00
01-06-3-21-175	-a	-00	01-06-3-21-203	-b	-00	01-08-1-06-15	-c	-00
01-06-3-21-175	-d	-00	01-06-3-21-203	-c	-00	01-08-1-06-15	-d	-00
01-06-3-21-175	-f	-00	01-06-3-21-203	-d	-00	01-08-1-06-15	-i	-00
01-06-3-21-175	-h	-00	01-06-3-21-203	-f	-00	01-08-1-06-18	-a	-00
01-06-3-21-175	-j	-00	01-06-3-21-203	-g	-00	01-08-1-06-2	-a	-00
01-06-3-21-176	-f	-00	01-06-3-21-203	-h	-00	01-08-1-06-2	-b	-00
01-06-3-21-176	-g	-00	01-06-3-21-204	-a	-00	01-08-1-06-2	-c	-00
01-06-3-21-176	-h	-00	01-06-3-21-204	-b	-00	01-08-1-06-23	-a	-99
01-06-3-21-176	-i	-00	01-06-3-21-206	-a	-00	01-08-1-06-24	-a	-00
01-06-3-21-176	-j	-00	01-06-3-21-206	-b	-00	01-08-1-06-24	-c	-00
01-06-3-21-176	-k	-00	01-06-3-21-206	-c	-00	01-08-1-06-26	-a	-00
01-06-3-21-177	-d	-00	01-06-3-21-206	-d	-00	01-08-1-06-26	-b	-01
01-06-3-21-177	-g	-00	01-06-3-21-206	-g	-00	01-08-1-06-26	-c	-00
01-06-3-21-179	-g	-00	01-06-3-21-206	-h	-00	01-08-1-06-26	-d	-00
01-06-3-21-179	-h	-00	01-06-3-21-207	-a	-00	01-08-1-06-3	-a	-00
01-06-3-21-179	-i	-00	01-06-3-21-207	-b	-00	01-08-1-06-3	-b	-00
01-06-3-21-179	-k	-00	01-06-3-21-207	-c	-01	01-08-1-06-3	-d	-00
01-06-3-21-179	-o	-00	01-06-3-21-207	-d	-00	01-08-1-06-33	-b	-00
01-06-3-21-179	-w	-00	01-06-3-21-207	-f	-00	01-08-1-06-33	-c	-00
01-06-3-21-189	-a	-00	01-08-1-06-1	-a	-00	01-08-1-06-42	-c	-00
01-06-3-21-189	-b	-00	01-08-1-06-1	-c	-00	01-08-1-06-5	-c	-00
01-06-3-21-189	-c	-00	01-08-1-06-1	-h	-00	01-08-1-06-6	-b	-00
01-06-3-21-189	-d	-00	01-08-1-06-10	-a	-00	01-08-1-06-6	-k	-00
01-06-3-21-189	-f	-00	01-08-1-06-12	-b	-00	01-08-1-06-6	-l	-99
01-06-3-21-189	-g	-00	01-08-1-06-13	-a	-00	01-08-1-06-6	-o	-00
01-06-3-21-189	-h	-00	01-08-1-06-13	-ax	-00	01-08-1-06-9	-b	-00
01-06-3-21-189	-i	-00	01-08-1-06-13	-b	-00	01-08-1-06-9	-c	-00
01-06-3-21-189	-j	-00	01-08-1-06-13	-c	-00	01-08-1-06-9	-g	-00
01-06-3-21-189	-k	-00	01-08-1-06-13	-d	-00	01-08-1-07-43	-a	-00
01-06-3-21-189	-l	-00	01-08-1-06-13	-f	-00	01-08-1-07-43	-k	-00
01-06-3-21-190	-c	-00	01-08-1-06-13	-g	-00	01-08-1-07-43	-m	-00
01-06-3-21-190	-h	-00	01-08-1-06-13	-h	-00	01-08-1-07-43	-n	-00
01-06-3-21-190	-i	-00	01-08-1-06-13	-j	-00	01-08-1-07-43	-o	-00
01-06-3-21-190	-j	-00	01-08-1-06-13	-k	-00	01-08-1-07-43	-p	-00
01-06-3-21-190	-k	-00	01-08-1-06-13	-l	-00	01-08-1-07-43	-r	-00

01-08-1-07-51	-b	-00	01-08-1-11-112	-x	-00	01-08-2-02-110	-d	-00
01-08-1-07-51	-c	-00	01-08-1-11-112	-z	-00	01-08-2-02-111	-a	-00
01-08-1-07-51	-d	-01	01-08-1-11-113	-d	-00	01-08-2-02-111	-b	-00
01-08-1-07-51	-d	-99	01-08-1-11-113	-f	-00	01-08-2-02-111	-d	-00
01-08-1-07-51	-h	-00	01-08-1-11-113	-g	-00	01-08-2-02-111	-h	-00
01-08-1-07-51	-i	-00	01-08-1-11-113	-h	-00	01-08-2-02-111	-i	-00
01-08-1-07-51	-j	-00	01-08-1-11-113	-j	-00	01-08-2-02-112	-d	-00
01-08-1-07-51	-k	-00	01-08-1-11-113	-k	-00	01-08-2-02-112	-f	-00
01-08-1-07-51	-l	-00	01-08-1-11-114	-a	-00	01-08-2-02-113	-a	-00
01-08-1-07-51	-o	-00	01-08-1-11-114	-b	-01	01-08-2-02-124	-c	-00
01-08-1-07-51	-p	-00	01-08-1-11-114	-f	-00	01-08-2-02-124	-f	-00
01-08-1-07-51	-r	-00	01-08-1-11-114	-h	-00	01-08-2-02-124	-g	-00
01-08-1-07-51	-s	-00	01-08-2-01-2	-b	-00	01-08-2-02-124	-i	-00
01-08-1-07-52	-a	-00	01-08-2-01-2	-d	-00	01-08-2-02-124	-n	-00
01-08-1-07-52	-c	-00	01-08-2-01-2	-f	-00	01-08-2-02-125	-b	-00
01-08-1-07-52	-g	-00	01-08-2-01-26	-a	-00	01-08-2-02-125	-c	-00
01-08-1-07-62	-a	-00	01-08-2-01-26	-b	-00	01-08-2-02-125	-d	-00
01-08-1-07-62	-d	-00	01-08-2-01-26	-c	-00	01-08-2-02-125	-f	-00
01-08-1-07-62	-f	-00	01-08-2-01-26	-d	-00	01-08-2-02-125	-g	-00
01-08-1-07-62	-m	-00	01-08-2-01-26	-g	-00	01-08-2-02-125	-h	-00
01-08-1-07-62	-n	-00	01-08-2-01-27	-c	-00	01-08-2-02-125	-m	-00
01-08-1-07-62	-o	-00	01-08-2-01-27	-d	-00	01-08-2-02-125	-n	-00
01-08-1-11-106	-a	-00	01-08-2-01-27	-f	-00	01-08-2-02-125	-o	-00
01-08-1-11-106	-b	-00	01-08-2-01-27	-g	-00	01-08-2-02-126	-a	-00
01-08-1-11-109	-f	-99	01-08-2-01-27	-i	-00	01-08-2-02-54	-f	-00
01-08-1-11-109	-g	-00	01-08-2-01-28	-a	-00	01-08-2-02-75	-a	-00
01-08-1-11-109	-h	-00	01-08-2-01-28	-d	-00	01-08-2-02-75	-b	-00
01-08-1-11-110	-d	-00	01-08-2-01-28	-f	-00	01-08-2-02-75	-c	-00
01-08-1-11-110	-g	-00	01-08-2-01-28	-h	-00	01-08-2-02-75	-d	-00
01-08-1-11-111	-a	-00	01-08-2-01-51	-c	-00	01-08-2-02-75	-f	-00
01-08-1-11-111	-b	-00	01-08-2-01-52	-a	-00	01-08-2-02-75	-g	-00
01-08-1-11-111	-f	-00	01-08-2-01-52	-c	-00	01-08-2-02-75	-i	-00
01-08-1-11-111	-m	-00	01-08-2-01-52	-d	-00	01-08-2-02-75	-k	-00
01-08-1-11-111	-n	-00	01-08-2-01-52	-g	-00	01-08-2-02-75	-l	-00
01-08-1-11-111	-o	-00	01-08-2-01-52	-h	-00	01-08-2-02-75	-m	-00
01-08-1-11-111	-p	-00	01-08-2-01-52	-k	-00	01-08-2-02-75	-n	-00
01-08-1-11-112	-i	-00	01-08-2-01-52	-l	-00	01-08-2-02-76	-f	-00
01-08-1-11-112	-k	-00	01-08-2-01-52	-r	-00	01-08-2-02-76	-h	-00
01-08-1-11-112	-l	-00	01-08-2-01-52	-s	-00	01-08-2-02-76	-i	-00
01-08-1-11-112	-m	-00	01-08-2-01-52	-t	-00	01-08-2-02-8	-a	-00
01-08-1-11-112	-n	-00	01-08-2-01-52	-w	-00	01-08-2-02-8	-b	-00
01-08-1-11-112	-p	-00	01-08-2-01-53	-k	-00	01-08-2-02-8	-c	-00
01-08-1-11-112	-r	-00	01-08-2-01-53	-m	-00	01-08-2-02-8	-g	-00
01-08-1-11-112	-s	-00	01-08-2-01-53	-n	-00	01-08-2-02-93	-b	-00
01-08-1-11-112	-t	-00	01-08-2-01-53	-o	-00	01-08-2-02-93	-c	-00
01-08-1-11-112	-w	-00	01-08-2-02-110	-b	-00	01-08-2-02-94	-a	-00

01-08-2-02-94	-b	-00	01-08-2-04-223	-j	-00	01-25-1-01-115	-l	-00
01-08-2-03-108	-a	-99	01-08-2-04-223	-k	-00	01-25-1-01-131	-b	-00
01-08-2-03-108	-d	-00	01-08-2-04-223	-o	-00	01-25-1-01-131	-i	-00
01-08-2-03-16	-c	-00	01-08-2-04-223	-p	-00	01-25-1-01-132	-c	-00
01-08-2-03-40	-b	-00	01-08-2-04-225	-a	-00	01-25-1-01-132	-d	-00
01-08-2-03-40	-d	-00	01-08-2-04-225	-b	-00	01-25-1-01-132	-g	-00
01-08-2-04-109	-ax	-00	01-08-2-04-225	-c	-00	01-25-1-01-132A	-a	-01
01-08-2-04-109	-b	-00	01-08-2-04-225	-d	-00	01-25-1-01-132A	-a	-02
01-08-2-04-109	-c	-00	01-08-2-04-225	-f	-00	01-25-1-01-132A	-a	-98
01-08-2-04-109	-d	-00	01-08-2-04-225	-g	-00	01-25-1-01-132A	-b	-00
01-08-2-04-109	-f	-00	01-08-2-04-225	-h	-00	01-25-1-01-132A	-c	-00
01-08-2-04-109	-i	-00	01-08-2-04-225	-k	-00	01-25-1-01-132A	-d	-00
01-08-2-04-109	-k	-00	01-08-2-04-225	-l	-00	01-25-1-01-132A	-f	-00
01-08-2-04-109	-m	-00	01-08-2-04-225	-m	-00	01-25-1-01-133	-b	-00
01-08-2-04-109	-n	-00	01-08-2-04-226	-a	-00	01-25-1-01-133	-c	-00
01-08-2-04-109	-t	-00	01-08-2-04-226	-b	-00	01-25-1-01-133	-f	-00
01-08-2-04-109	-w	-00	01-08-2-04-226	-c	-00	01-25-1-01-133	-g	-00
01-08-2-04-109	-x	-00	01-08-2-04-226	-d	-00	01-25-1-01-134	-b	-00
01-08-2-04-109	-y	-00	01-08-2-04-226	-f	-00	01-25-1-01-134	-c	-00
01-08-2-04-109	-z	-00	01-08-2-04-230	-a	-01	01-25-1-01-134	-f	-00
01-08-2-04-206	-a	-00	01-08-2-04-230	-a	-99	01-25-1-01-16	-a	-00
01-08-2-04-206	-c	-00	01-08-2-04-230	-b	-00	01-25-1-01-4	-c	-00
01-08-2-04-207	-a	-00	01-08-2-04-230	-c	-00	01-25-1-01-5	-c	-00
01-08-2-04-207	-b	-00	01-08-2-04-230	-d	-00	01-25-1-01-70	-b	-00
01-08-2-04-210	-d	-00	01-08-2-04-230	-f	-00	01-25-1-01-70	-d	-00
01-08-2-04-210	-g	-00	01-08-2-04-231	-h	-00	01-25-1-01-70	-f	-00
01-08-2-04-210	-h	-00	01-08-2-04-235	-a	-99	01-25-1-01-70	-g	-00
01-08-2-04-211	-c	-00	01-08-2-04-236	-d	-01	01-25-1-01-70	-h	-00
01-08-2-04-214	-c	-00	01-08-2-04-236	-d	-99	01-25-1-01-70	-i	-00
01-08-2-04-215	-g	-00	01-08-2-04-90	-f	-99	01-25-1-01-71	-i	-00
01-08-2-04-221	-a	-00	01-08-2-04-90	-h	-00	01-25-1-01-73	-d	-00
01-08-2-04-221	-b	-00	01-08-2-04-90	-i	-00	01-25-1-01-9	-a	-00
01-08-2-04-221	-c	-99	01-08-2-04-91	-d	-99	01-25-1-01-9	-b	-00
01-08-2-04-221	-d	-00	01-08-2-05-137	-a	-00	01-25-1-01-9	-c	-00
01-08-2-04-221	-g	-02	01-25-1-01-112	-c	-00	01-25-1-02-104	-f	-00
01-08-2-04-221	-g	-03	01-25-1-01-112	-f	-00	01-25-1-02-104	-g	-00
01-08-2-04-221	-g	-99	01-25-1-01-112	-p	-00	01-25-1-02-105	-c	-00
01-08-2-04-221	-h	-00	01-25-1-01-112	-r	-00	01-25-1-02-105	-d	-00
01-08-2-04-221	-k	-00	01-25-1-01-114	-a	-00	01-25-1-02-105	-f	-00
01-08-2-04-222	-a	-00	01-25-1-01-114	-b	-00	01-25-1-02-105	-g	-00
01-08-2-04-222	-f	-00	01-25-1-01-114	-c	-00	01-25-1-02-106	-g	-00
01-08-2-04-222	-g	-00	01-25-1-01-115	-a	-00	01-25-1-02-123	-l	-00
01-08-2-04-222	-i	-00	01-25-1-01-115	-d	-00	01-25-1-02-124	-f	-00
01-08-2-04-222	-n	-00	01-25-1-01-115	-f	-00	01-25-1-02-124	-g	-00
01-08-2-04-222	-o	-00	01-25-1-01-115	-j	-00	01-25-1-02-124	-h	-00
01-08-2-04-223	-i	-00	01-25-1-01-115	-k	-00	01-25-1-02-124	-i	-00

01-25-1-02-125 -a -00	01-25-1-03-152 -b -00	01-25-1-03-200 -b -00
01-25-1-02-125 -b -00	01-25-1-03-152 -c -00	01-25-1-03-200 -c -00
01-25-1-02-125 -h -00	01-25-1-03-152 -g -00	01-25-1-03-200 -g -00
01-25-1-02-125 -i -00	01-25-1-03-152 -h -00	01-25-1-03-201 -a -00
01-25-1-02-125 -l -00	01-25-1-03-152 -i -00	01-25-1-03-203 -d -00
01-25-1-02-126 -a -01	01-25-1-03-153 -b -00	01-25-1-03-204 -d -00
01-25-1-02-126 -f -00	01-25-1-03-153 -d -00	01-25-1-03-204 -f -00
01-25-1-02-138 -h -00	01-25-1-03-153 -f -00	01-25-1-03-204 -h -00
01-25-1-02-140 -b -00	01-25-1-03-153 -g -00	01-25-1-03-204 -i -00
01-25-1-02-140 -d -00	01-25-1-03-153 -h -00	01-25-1-03-205 -g -00
01-25-1-02-140 -h -00	01-25-1-03-153 -i -00	01-25-1-03-205 -h -00
01-25-1-02-140 -i -00	01-25-1-03-160 -b -00	01-25-1-03-219 -c -00
01-25-1-02-140 -l -00	01-25-1-03-161 -d -00	01-25-1-03-219 -f -00
01-25-1-02-140 -m -00	01-25-1-03-162 -a -00	01-25-1-03-219 -g -00
01-25-1-02-141 -a -00	01-25-1-03-162 -b -00	01-25-1-03-219 -h -00
01-25-1-02-141 -f -00	01-25-1-03-162 -d -00	01-25-1-03-219 -i -00
01-25-1-02-141 -g -00	01-25-1-03-162 -f -00	01-25-1-03-223 -b -00
01-25-1-02-141 -h -00	01-25-1-03-162 -h -00	01-25-1-03-223 -c -00
01-25-1-02-141 -i -00	01-25-1-03-162 -n -00	01-25-1-03-224 -a -00
01-25-1-02-141 -j -00	01-25-1-03-166 -b -00	01-25-1-03-241 -a -00
01-25-1-02-141 -l -00	01-25-1-03-166 -c -00	01-25-1-03-241 -b -00
01-25-1-02-141 -m -00	01-25-1-03-167 -a -00	01-25-1-03-241 -n -00
01-25-1-02-141 -n -00	01-25-1-03-171 -d -00	01-25-1-04-196 -c -00
01-25-1-02-142 -b -00	01-25-1-03-171A -a -00	01-25-1-04-240 -j -00
01-25-1-02-142 -c -00	01-25-1-03-171A -b -00	01-25-1-04-240 -k -00
01-25-1-02-142 -h -00	01-25-1-03-171A -c -00	01-25-1-04-240 -m -00
01-25-1-02-142 -p -00	01-25-1-03-171A -d -00	01-25-1-04-240 -o -00
01-25-1-02-146 -h -00	01-25-1-03-171A -f -00	01-25-1-04-240 -p -00
01-25-1-02-50 -a -00	01-25-1-03-171A -g -00	01-25-1-04-248 -f -00
01-25-1-02-50 -b -00	01-25-1-03-178 -l -00	01-25-1-04-260 -b -00
01-25-1-02-51 -a -00	01-25-1-03-181 -c -00	01-25-1-04-260 -c -00
01-25-1-02-51 -b -00	01-25-1-03-181 -d -00	01-25-1-04-261 -a -00
01-25-1-03-147 -b -00	01-25-1-03-181 -f -00	01-25-1-04-261 -f -00
01-25-1-03-147 -c -00	01-25-1-03-182 -d -00	01-25-1-04-264 -b -00
01-25-1-03-147 -d -00	01-25-1-03-182 -f -00	01-25-1-04-267 -f -00
01-25-1-03-147 -f -00	01-25-1-03-182 -h -00	01-25-1-04-267 -g -00
01-25-1-03-147 -g -00	01-25-1-03-182 -i -00	01-25-1-04-267 -h -00
01-25-1-03-147 -h -00	01-25-1-03-182 -j -00	01-25-1-04-267 -i -00
01-25-1-03-147 -i -00	01-25-1-03-182 -k -00	01-25-1-04-267 -k -00
01-25-1-03-150 -b -00	01-25-1-03-182 -l -00	01-25-1-04-267 -m -00
01-25-1-03-150 -d -00	01-25-1-03-182 -m -00	01-25-1-04-268 -i -00
01-25-1-03-151 -a -00	01-25-1-03-182 -o -00	01-25-1-04-268 -j -00
01-25-1-03-151 -b -00	01-25-1-03-185 -b -00	01-25-1-04-268 -k -00
01-25-1-03-151 -c -00	01-25-1-03-185 -c -00	01-25-1-04-269 -a -00
01-25-1-03-151 -f -00	01-25-1-03-186 -a -00	01-25-1-04-269 -d -00
01-25-1-03-152 -a -00	01-25-1-03-191 -c -00	01-25-1-04-269 -f -00



01-25-1-04-270	-c	-00	01-25-2-09-15	-f	-00	01-25-2-11-144	-h	-00
01-25-1-04-271	-k	-00	01-25-2-09-15	-g	-00	01-25-2-11-144	-i	-00
01-25-1-04-271	-m	-00	01-25-2-09-15	-h	-00	01-25-2-11-144	-k	-00
01-25-1-04-272	-c	-00	01-25-2-09-15	-i	-00	01-25-2-11-145	-b	-00
01-25-1-04-273	-a	-00	01-25-2-09-15	-j	-00	01-25-2-11-145	-c	-00
01-25-1-04-273	-b	-00	01-25-2-09-16	-a	-00	01-25-2-11-145	-d	-00
01-25-1-04-273	-h	-00	01-25-2-09-16	-c	-00	01-25-2-11-145	-g	-00
01-25-1-04-273	-i	-00	01-25-2-09-16	-d	-00	01-25-2-11-145	-h	-00
01-25-1-04-274	-f	-00	01-25-2-09-16	-j	-00	01-25-2-11-145	-j	-00
01-25-1-04-274	-j	-00	01-25-2-09-17	-a	-00	01-25-2-11-145	-k	-00
01-25-1-04-274	-l	-00	01-25-2-09-17	-b	-00	01-25-2-11-145	-l	-00
01-25-1-04-283	-d	-00	01-25-2-09-17	-c	-00	01-25-2-11-160	-a	-00
01-25-1-04-283	-f	-00	01-25-2-09-17	-d	-00	01-25-2-11-160	-c	-00
01-25-1-04-283	-i	-00	01-25-2-09-17	-g	-00	01-25-2-11-160	-tx	-00
01-25-1-04-283	-n	-00	01-25-2-09-17	-h	-00	01-25-2-11-175	-n	-00
01-25-1-05-119	-f	-00	01-25-2-09-18	-a	-00	01-25-2-11-175	-p	-00
01-25-1-05-120	-f	-00	01-25-2-09-18	-b	-00	01-25-2-12-254	-j	-00
01-25-1-05-120	-g	-00	01-25-2-09-18	-d	-00	01-25-2-12-255	-b	-00
01-25-1-05-137	-f	-00	01-25-2-09-18	-f	-00	01-25-2-12-255	-c	-00
01-25-1-05-177	-f	-00	01-25-2-09-18	-g	-00	01-25-2-12-256	-d	-00
01-25-1-05-177	-g	-00	01-25-2-09-26	-c	-00	01-25-2-12-256	-f	-00
01-25-1-05-177	-h	-00	01-25-2-09-26	-d	-00	01-25-2-12-256	-g	-00
01-25-1-07-284	-j	-00	01-25-2-09-26	-f	-00	01-25-2-12-257	-d	-00
01-25-1-07-291	-a	-00	01-25-2-09-5	-p	-00	01-25-2-12-258	-g	-00
01-25-1-07-291	-b	-00	01-25-2-09-94	-b	-00	01-25-2-12-259	-d	-00
01-25-1-07-333	-a	-00	01-25-2-09-94	-c	-00	01-25-2-12-259	-f	-00
01-25-1-07-333	-bx	-00	01-25-2-09-94	-d	-00	01-25-2-12-260	-c	-00
01-25-1-07-333	-d	-00	01-25-2-09-95	-a	-00	01-25-2-12-260	-d	-00
01-25-1-07-333	-j	-00	01-25-2-09-95	-f	-00	01-25-2-12-260	-g	-00
01-25-1-07-333	-k	-00	01-25-2-09-95	-g	-00	01-25-2-12-261	-d	-00
01-25-2-08-10	-a	-00	01-25-2-09-95	-h	-00	01-25-2-12-261	-f	-00
01-25-2-08-3	-o	-00	01-25-2-10-115	-a	-00	01-25-2-12-261	-g	-00
01-25-2-08-4	-c	-00	01-25-2-10-115	-c	-00	01-25-2-12-263	-h	-00
01-25-2-08-4	-d	-00	01-25-2-10-115	-j	-00	01-25-2-12-263	-i	-00
01-25-2-08-4	-f	-00	01-25-2-10-131	-a	-00	01-25-2-12-264	-h	-00
01-25-2-08-4	-g	-00	01-25-2-10-131	-b	-00	01-25-2-12-264	-i	-00
01-25-2-08-67	-b	-00	01-25-2-10-131	-i	-00	01-25-2-12-264	-j	-00
01-25-2-08-67	-d	-00	01-25-2-10-132	-a	-00	01-25-2-12-264	-k	-00
01-25-2-08-67	-f	-00	01-25-2-10-132	-b	-00	01-28-1-01-110	-b	-00
01-25-2-08-9	-a	-00	01-25-2-10-132	-c	-00	01-28-1-01-110	-d	-00
01-25-2-08-9	-b	-00	01-25-2-10-132	-g	-00	01-28-1-01-110	-f	-00
01-25-2-08-98	-h	-00	01-25-2-10-132	-h	-00	01-28-1-01-111	-a	-00
01-25-2-08-98	-i	-00	01-25-2-11-112	-a	-00	01-28-1-01-111	-b	-00
01-25-2-09-15	-c	-00	01-25-2-11-129	-a	-00	01-28-1-01-111	-d	-00
01-25-2-09-15	-d	-01	01-25-2-11-129	-b	-00	01-28-1-01-111	-f	-00
01-25-2-09-15	-d	-99	01-25-2-11-129	-c	-00	01-28-1-01-111	-g	-00

01-28-1-01-111	-h	-00	01-28-1-02-11	-b	-00	01-28-1-05-216	-g	-00
01-28-1-01-111	-i	-00	01-28-1-02-11	-f	-00	01-28-1-05-216	-h	-00
01-28-1-01-132	-a	-00	01-28-1-02-21	-h	-00	01-28-1-05-216	-i	-00
01-28-1-01-132	-b	-00	01-28-1-02-21	-i	-00	01-28-1-05-216	-k	-00
01-28-1-01-132	-c	-00	01-28-1-02-21	-j	-00	01-28-1-05-217	-a	-00
01-28-1-01-132	-f	-00	01-28-1-02-25	-d	-00	01-28-1-05-217	-c	-00
01-28-1-01-132	-g	-00	01-28-1-02-3	-d	-00	01-28-1-05-217	-d	-00
01-28-1-01-132	-h	-00	01-28-1-02-3	-g	-00	01-28-1-05-218	-a	-00
01-28-1-01-132	-i	-00	01-28-1-02-4	-c	-00	01-28-1-05-218	-c	-00
01-28-1-01-132	-j	-00	01-28-1-02-4	-d	-00	01-28-1-05-220	-h	-00
01-28-1-01-132	-k	-00	01-28-1-02-4	-f	-00	01-28-1-05-220	-i	-00
01-28-1-01-132	-l	-00	01-28-1-02-4	-i	-00	01-28-1-05-220	-l	-00
01-28-1-01-132	-o	-00	01-28-1-02-4	-j	-00	01-28-1-05-243	-g	-00
01-28-1-01-132	-p	-00	01-28-1-02-46	-f	-00	01-28-1-05-246	-b	-00
01-28-1-01-133	-b	-00	01-28-1-02-46	-g	-00	01-28-1-05-246	-h	-00
01-28-1-01-19	-a	-00	01-28-1-02-5	-a	-01	01-28-1-06-112	-a	-00
01-28-1-01-61	-g	-00	01-28-1-02-5	-a	-99	01-28-1-06-112	-b	-00
01-28-1-01-62	-a	-00	01-28-1-02-5	-b	-00	01-28-1-06-112	-c	-00
01-28-1-01-62	-b	-00	01-28-1-02-5	-c	-00	01-28-1-06-160	-f	-00
01-28-1-01-62	-c	-00	01-28-1-02-71	-a	-00	01-28-1-06-160	-g	-00
01-28-1-01-62	-cx	-00	01-28-1-02-71	-b	-00	01-28-1-06-160	-h	-00
01-28-1-01-62	-d	-00	01-28-1-02-71	-c	-00	01-28-1-06-160	-j	-00
01-28-1-01-62	-g	-00	01-28-1-04-156	-a	-00	01-28-1-06-184	-a	-00
01-28-1-01-62	-h	-00	01-28-1-04-156	-b	-00	01-28-1-06-184	-h	-00
01-28-1-01-62	-j	-00	01-28-1-04-156	-d	-00	01-28-1-06-184	-n	-00
01-28-1-01-62	-k	-00	01-28-1-04-156	-h	-00	01-28-1-06-184	-o	-00
01-28-1-01-62	-n	-00	01-28-1-04-156	-i	-00	01-28-1-06-184	-r	-00
01-28-1-01-62	-o	-00	01-28-1-04-156	-j	-00	01-28-1-06-185	-d	-00
01-28-1-01-62	-r	-00	01-28-1-04-156	-k	-00	01-28-1-06-207	-b	-00
01-28-1-01-62	-s	-00	01-28-1-04-156	-m	-00	01-28-1-06-207	-d	-00
01-28-1-01-62	-t	-00	01-28-1-04-156	-n	-00	01-28-1-06-207	-i	-00
01-28-1-01-63	-a	-00	01-28-1-04-179	-a	-00	01-28-1-06-208	-a	-00
01-28-1-01-63	-c	-00	01-28-1-04-179	-b	-00	01-28-1-06-208	-b	-00
01-28-1-01-63	-d	-00	01-28-1-04-223	-g	-00	01-28-1-06-208	-d	-00
01-28-1-01-63	-f	-00	01-28-1-05-147	-b	-00	01-28-1-06-209	-b	-00
01-28-1-01-63	-h	-00	01-28-1-05-190	-b	-00	01-28-1-06-209	-c	-00
01-28-1-01-64	-a	-00	01-28-1-05-190	-c	-00	01-28-1-06-209	-h	-00
01-28-1-01-88	-a	-00	01-28-1-05-190	-d	-00	01-28-1-06-209	-k	-00
01-28-1-01-88	-b	-00	01-28-1-05-190	-h	-00	01-28-1-06-209	-l	-00
01-28-1-01-88	-d	-00	01-28-1-05-191	-c	-00	01-28-1-06-209	-m	-00
01-28-1-01-88	-f	-00	01-28-1-05-215	-a	-00	01-28-1-06-210	-b	-00
01-28-1-01-88	-h	-00	01-28-1-05-215	-b	-00	01-28-1-06-210	-c	-00
01-28-1-01-88	-i	-00	01-28-1-05-215	-k	-00	01-28-1-06-210	-g	-00
01-28-1-02-10	-b	-00	01-28-1-05-215	-l	-00	01-28-1-06-212	-a	-00
01-28-1-02-10	-c	-00	01-28-1-05-216	-c	-00	01-28-1-06-212	-b	-00
01-28-1-02-11	-a	-00	01-28-1-05-216	-d	-00	01-28-1-06-212	-f	-00

01-28-1-06-212	-h	-00	01-29-1-04-277	-a	-00	01-29-1-10-412	-b	-00
01-28-1-06-212	-j	-00	01-29-1-04-277	-b	-00	01-29-1-10-412	-c	-00
01-28-1-06-212	-k	-00	01-29-1-04-277	-c	-00	01-29-1-10-412	-d	-00
01-28-1-06-233	-b	-00	01-29-1-04-279	-a	-00	01-29-1-10-413	-a	-00
01-28-1-06-233	-c	-00	01-29-1-04-279	-b	-00	01-30-2-08-10	-b	-00
01-28-1-06-233	-d	-00	01-29-1-04-279	-c	-00	01-30-2-08-10	-c	-00
01-28-1-06-234	-a	-00	01-29-1-04-279	-d	-00	01-30-2-08-10	-f	-00
01-28-1-06-234	-b	-00	01-29-1-04-301	-d	-00	01-30-2-08-10	-g	-00
01-28-1-06-234	-c	-00	01-29-1-04-302	-i	-00	01-30-2-08-10	-h	-00
01-28-1-06-234	-d	-00	01-29-1-04-302	-k	-00	01-30-2-08-10	-i	-00
01-28-1-06-234	-f	-00	01-29-1-04-331	-c	-00	01-30-2-08-21	-c	-00
01-28-1-06-234	-g	-00	01-29-1-04-331	-f	-00	01-30-2-08-22	-b	-00
01-28-1-06-235	-a	-00	01-29-1-04-332	-a	-00	01-30-2-08-22	-f	-00
01-28-1-06-235	-i	-00	01-29-1-04-332	-b	-00	01-30-2-08-22	-j	-00
01-28-1-06-235	-k	-00	01-29-1-04-332	-d	-00	01-30-2-08-22	-k	-00
01-28-1-06-235	-l	-00	01-29-1-04-332	-g	-00	01-30-2-08-22	-r	-00
01-28-1-06-241	-b	-00	01-29-1-05-280	-h	-00	01-30-2-08-23	-g	-00
01-28-1-06-241	-c	-01	01-29-1-05-280	-i	-00	01-30-2-08-24	-a	-00
01-28-1-06-241	-c	-99	01-29-1-05-281	-a	-00	01-30-2-08-24	-d	-00
01-28-1-06-241	-f	-00	01-29-1-05-281	-b	-00	01-30-2-08-25	-a	-00
01-28-1-06-241	-g	-00	01-29-1-05-281	-o	-00	01-30-2-08-25	-b	-00
01-28-1-06-241	-h	-00	01-29-1-05-303	-d	-00	01-30-2-08-25	-c	-00
01-28-1-06-241	-i	-00	01-29-1-05-303	-f	-00	01-30-2-08-60	-d	-00
01-28-1-06-242	-b	-00	01-29-1-05-304	-a	-00	01-30-2-08-60	-f	-00
01-28-1-06-242	-d	-00	01-29-1-05-340	-f	-00	01-30-2-08-60	-g	-00
01-28-1-06-242	-f	-00	01-29-1-05-340	-g	-00	01-30-2-08-61	-d	-00
01-28-1-06-242	-g	-00	01-29-1-05-340	-i	-00	01-30-2-08-61	-f	-00
01-28-1-06-45	-a	-00	01-29-1-06-341	-h	-00	01-30-2-08-61	-g	-00
01-28-1-06-45	-f	-00	01-29-1-06-341	-i	-00	01-30-2-08-62	-c	-00
01-28-1-06-45	-j	-00	01-29-1-06-341	-j	-00	01-30-2-08-62	-d	-00
01-28-1-06-45	-t	-00	01-29-1-06-423	-l	-00	01-30-2-08-62	-f	-00
01-28-1-06-45	-w	-00	01-29-1-06-423	-m	-00	01-30-2-08-63	-b	-00
01-28-1-06-45	-x	-00	01-29-1-06-516	-g	-00	01-30-2-08-63	-d	-00
01-28-1-06-70	-a	-00	01-29-1-06-528	-c	-00	01-30-2-08-63	-f	-00
01-28-1-06-70	-c	-00	01-29-1-06-528	-d	-00	01-30-2-08-63	-g	-00
01-29-1-03-210	-j	-00	01-29-1-06-529	-a	-00	01-30-2-08-63	-h	-00
01-29-1-04-191	-ax	-00	01-29-1-08-559	-g	-00	01-30-2-08-63	-i	-00
01-29-1-04-191	-h	-00	01-29-1-08-559	-j	-00	01-30-2-08-63	-j	-00
01-29-1-04-191	-px	-00	01-29-1-08-559	-k	-00	01-30-2-08-7	-h	-00
01-29-1-04-231	-b	-00	01-29-1-10-382	-a	-00	01-30-2-08-7	-t	-00
01-29-1-04-231	-w	-00	01-29-1-10-382	-b	-00	01-30-2-08-7	-w	-00
01-29-1-04-263	-k	-00	01-29-1-10-382	-c	-00	01-30-2-08-8	-b	-00
01-29-1-04-263	-l	-00	01-29-1-10-382	-d	-00	01-30-2-08-8	-d	-00
01-29-1-04-265	-b	-00	01-29-1-10-382	-f	-00	01-30-2-08-9	-b	-00
01-29-1-04-265	-c	-00	01-29-1-10-382	-k	-00	01-30-2-09-100	-j	-00
01-29-1-04-265	-g	-00	01-29-1-10-412	-a	-00	01-30-2-09-105	-c	-00

01-30-2-09-105	-d	-00	01-30-2-12-249	-m	-00	01-30-2-13-315	-c	-00
01-30-2-09-105	-f	-00	01-30-2-12-249	-n	-00	01-30-2-13-315	-d	-00
01-30-2-09-106	-a	-00	01-30-2-12-249	-p	-00	01-30-2-13-317	-a	-00
01-30-2-09-50	-l	-00	01-30-2-13-214	-g	-00	01-30-2-13-365	-b	-00
01-30-2-09-51	-a	-00	01-30-2-13-214	-h	-00	01-30-2-13-365	-c	-00
01-30-2-09-51	-b	-00	01-30-2-13-214	-k	-00	01-30-2-13-365	-cx	-00
01-30-2-09-51	-g	-00	01-30-2-13-252	-b	-00	01-30-2-13-365	-d	-00
01-30-2-09-51	-h	-00	01-30-2-13-252	-c	-00	01-30-2-13-365	-i	-00
01-30-2-09-51	-j	-00	01-30-2-13-252	-i	-00	01-30-2-13-365	-p	-00
01-30-2-09-67	-c	-00	01-30-2-13-252	-j	-00	01-30-2-13-365	-r	-00
01-30-2-09-68	-a	-00	01-30-2-13-252	-k	-00	01-30-2-13-365	-s	-00
01-30-2-09-68	-b	-00	01-30-2-13-253	-a	-00	01-30-2-13-365	-t	-00
01-30-2-09-68	-c	-00	01-30-2-13-253	-b	-00	01-30-2-13-365	-w	-00
01-30-2-09-68	-h	-00	01-30-2-13-253	-f	-00	01-30-2-13-365	-x	-00
01-30-2-09-75	-a	-00	01-30-2-13-253	-g	-00	01-30-2-13-365	-y	-00
01-30-2-09-75	-b	-00	01-30-2-13-253	-h	-00	01-30-2-13-365	-z	-00
01-30-2-09-75	-c	-00	01-30-2-13-253	-i	-00	01-30-2-13-381	-n	-00
01-30-2-09-75	-d	-00	01-30-2-13-253	-j	-00	01-30-2-13-381	-p	-00
01-30-2-09-75	-f	-00	01-30-2-13-253	-k	-00	01-30-2-13-385	-b	-00
01-30-2-09-75	-g	-00	01-30-2-13-253	-l	-00	01-30-2-15-193	-d	-00
01-30-2-09-75	-h	-00	01-30-2-13-272	-c	-00	01-30-2-15-193	-f	-00
01-30-2-09-75	-l	-00	01-30-2-13-272	-f	-00	01-30-2-15-194	-a	-00
01-30-2-09-75	-m	-00	01-30-2-13-272	-g	-00	01-30-2-15-194	-d	-00
01-30-2-09-76	-a	-00	01-30-2-13-272	-h	-00	01-30-2-15-216	-f	-00
01-30-2-09-76	-b	-00	01-30-2-13-273	-b	-00	01-30-2-15-216	-i	-00
01-30-2-10-187	-d	-00	01-30-2-13-273	-h	-00	01-30-2-15-216	-l	-00
01-30-2-10-187	-h	-00	01-30-2-13-273	-i	-00	01-30-2-15-216	-m	-00
01-30-2-10-187	-l	-00	01-30-2-13-274	-a	-00	01-30-2-15-216	-p	-00
01-30-2-11-118	-a	-00	01-30-2-13-274	-l	-00	01-30-2-15-220	-d	-00
01-30-2-11-118	-c	-00	01-30-2-13-276	-h	-00	01-30-2-15-221	-c	-00
01-30-2-11-118	-d	-00	01-30-2-13-276	-i	-00	01-30-2-15-221	-g	-00
01-30-2-11-118	-l	-00	01-30-2-13-277	-a	-00	01-30-2-15-221	-h	-00
01-30-2-11-125	-a	-00	01-30-2-13-277	-c	-00	01-30-2-15-221	-j	-00
01-30-2-11-125	-b	-00	01-30-2-13-277	-d	-00	01-30-2-15-221	-m	-00
01-30-2-11-125	-c	-00	01-30-2-13-311	-ax	-00	01-30-2-15-221	-n	-00
01-30-2-11-166	-a	-00	01-30-2-13-311	-f	-00	01-30-2-15-221	-o	-00
01-30-2-11-173	-n	-00	01-30-2-13-311	-h	-00	01-30-2-15-238	-j	-00
01-30-2-11-173	-o	-00	01-30-2-13-311	-k	-00	01-30-2-15-238	-r	-00
01-30-2-11-173	-p	-00	01-30-2-13-311	-l	-00	01-30-2-15-243	-a	-00
01-30-2-11-174	-a	-00	01-30-2-13-311	-o	-00	01-30-2-15-243	-b	-00
01-30-2-11-174	-b	-00	01-30-2-13-311	-x	-00	01-30-2-15-243	-i	-00
01-30-2-11-174	-c	-00	01-30-2-13-311	-y	-00	01-30-2-15-243	-j	-00
01-30-2-11-174	-d	-01	01-30-2-13-311	-z	-00	01-30-2-15-243	-m	-00
01-30-2-11-174	-d	-99	01-30-2-13-312	-a	-00	01-30-2-15-243	-n	-00
01-30-2-12-249	-g	-00	01-30-2-13-312	-l	-00	01-30-2-15-254	-a	-00
01-30-2-12-249	-j	-00	01-30-2-13-312	-m	-00	01-30-2-15-254	-f	-00

01-30-2-15-254	-j	-00	01-30-3-16-81	-b	-00	01-30-4-20-44	-n	-00
01-30-2-15-254	-m	-01	01-30-3-16-81	-d	-00	01-30-4-20-44	-o	-00
01-30-2-15-254	-m	-99	01-30-3-16-81	-f	-00	01-30-4-20-48	-b	-00
01-30-2-15-278	-i	-00	01-30-3-16-82	-c	-00	01-30-4-20-48	-c	-00
01-30-2-15-278	-k	-00	01-30-3-16-82	-d	-00	01-30-4-20-90	-a	-00
01-30-2-15-279	-g	-00	01-30-3-16-83	-a	-00	01-30-4-20-90	-b	-00
01-30-2-15-284	-cx	-00	01-30-3-16-83	-b	-00	01-30-4-20-90	-c	-00
01-30-2-15-284	-g	-00	01-30-3-16-83	-d	-00	01-30-4-20-90	-d	-00
01-30-2-15-284	-i	-00	01-30-3-16-83	-f	-00	01-30-4-20-90	-f	-00
01-30-2-15-284	-w	-00	01-30-3-16-84	-a	-00	01-30-4-20-90	-h	-00
01-30-2-15-284	-x	-00	01-30-3-16-87	-f	-00	01-30-4-21-10	-h	-00
01-30-2-15-285	-f	-00	01-30-3-16-88	-b	-00	01-30-4-21-10	-i	-00
01-30-2-15-290	-g	-00	01-30-3-16-88	-c	-00	01-30-4-21-11	-f	-00
01-30-2-15-290	-h	-00	01-30-3-16-88	-g	-00	01-30-4-21-21	-c	-00
01-30-2-15-290	-i	-00	01-30-3-16-89	-b	-00	01-30-4-21-21	-d	-00
01-30-2-15-290	-j	-00	01-30-3-16-90	-a	-00	01-30-4-21-21	-g	-00
01-30-3-16-64	-c	-00	01-30-3-16-90	-b	-00	01-30-4-21-22	-a	-00
01-30-3-16-64	-f	-00	01-30-3-17-112	-f	-00	01-30-4-21-22	-c	-00
01-30-3-16-64	-g	-00	01-30-3-17-112	-h	-00	01-30-4-21-22	-f	-00
01-30-3-16-64	-h	-00	01-30-3-17-112	-i	-00	01-30-4-21-22	-g	-00
01-30-3-16-64	-i	-00	01-30-3-17-17	-f	-00	01-30-4-21-22	-j	-00
01-30-3-16-64	-k	-00	01-30-3-17-17	-g	-00	01-30-4-21-22	-k	-00
01-30-3-16-64	-l	-00	01-30-3-17-18	-j	-00	01-30-4-21-22	-w	-00
01-30-3-16-73	-a	-00	01-30-3-17-18	-k	-00	01-32-1-01-376	-r	-00
01-30-3-16-73	-c	-00	01-30-3-17-18	-l	-00	01-32-1-01-376	-s	-00
01-30-3-16-73	-d	-00	01-30-3-17-18	-m	-00	01-32-1-01-377	-a	-00
01-30-3-16-73	-f	-00	01-30-3-17-18	-n	-00	01-32-1-01-377	-d	-00
01-30-3-16-73	-g	-00	01-30-3-17-19	-b	-00	01-32-1-01-377	-f	-00
01-30-3-16-73	-h	-00	01-30-3-17-21	-a	-00	01-32-1-01-377	-fx	-00
01-30-3-16-73	-i	-00	01-30-3-17-25	-f	-00	01-32-1-01-377	-h	-00
01-30-3-16-73	-l	-00	01-30-3-17-25	-l	-00	01-32-1-03-1	-a	-00
01-30-3-16-73	-m	-00	01-30-3-17-25	-m	-00	01-32-1-03-1	-b	-00
01-30-3-16-74	-b	-00	01-30-3-17-25	-n	-00	01-32-1-03-1	-c	-00
01-30-3-16-76	-c	-00	01-30-3-17-26	-a	-00	01-32-1-03-1	-d	-01
01-30-3-16-77	-b	-00	01-30-3-17-26	-b	-00	01-32-1-03-1	-d	-99
01-30-3-16-77	-h	-00	01-30-3-17-26	-d	-00	01-32-1-03-2	-a	-01
01-30-3-16-77	-i	-00	01-30-3-17-26	-f	-00	01-32-1-03-2	-b	-00
01-30-3-16-77	-k	-00	01-30-3-17-26	-g	-00	01-32-1-03-2	-c	-01
01-30-3-16-77	-l	-00	01-30-3-17-26	-h	-00	01-32-1-03-2	-c	-02
01-30-3-16-77	-m	-00	01-30-3-17-26	-m	-00	01-32-1-04-148	-h	-00
01-30-3-16-77	-n	-00	01-30-3-17-26	-p	-00	01-32-1-04-148	-i	-00
01-30-3-16-80	-b	-00	01-30-3-17-27	-f	-00	01-32-1-04-149	-c	-00
01-30-3-16-80	-d	-00	01-30-3-17-3	-f	-00	01-32-1-04-149	-d	-00
01-30-3-16-80	-f	-00	01-30-3-17-30	-a	-00	01-32-1-04-149	-f	-00
01-30-3-16-80	-g	-00	01-30-3-17-4	-a	-00	01-32-1-04-149	-h	-00
01-30-3-16-80	-h	-00	01-30-3-17-4	-b	-00	01-32-1-04-165	-c	-00

01-32-1-04-166 -a -00	01-32-1-06-107 -h -00	01-32-1-06-153 -p -00
01-32-1-04-166 -b -00	01-32-1-06-107 -i -00	01-32-1-06-154 -a -00
01-32-1-04-166 -n -00	01-32-1-06-13 -b -00	01-32-1-06-167 -a -00
01-32-1-04-166 -o -00	01-32-1-06-13 -c -00	01-32-1-06-167 -b -00
01-32-1-04-166 -p -00	01-32-1-06-13 -f -00	01-32-1-06-167 -c -00
01-32-1-04-178 -c -00	01-32-1-06-130 -a -00	01-32-1-06-167 -d -00
01-32-1-04-178 -d -00	01-32-1-06-130 -b -00	01-32-1-06-167 -f -00
01-32-1-04-178 -f -00	01-32-1-06-130 -c -00	01-32-1-06-168 -a -00
01-32-1-04-178 -z -00	01-32-1-06-130 -d -00	01-32-1-06-168 -b -00
01-32-1-04-182 -f -00	01-32-1-06-130 -f -00	01-32-1-06-168 -d -00
01-32-1-04-82 -d -00	01-32-1-06-130 -i -00	01-32-1-06-168 -f -00
01-32-1-05-341 -ax -00	01-32-1-06-130 -l -00	01-32-1-06-168 -g -00
01-32-1-05-341 -b -00	01-32-1-06-131 -a -00	01-32-1-06-168 -h -00
01-32-1-05-341 -bx -00	01-32-1-06-131 -b -00	01-32-1-06-168 -i -00
01-32-1-05-341 -cx -00	01-32-1-06-131 -c -00	01-32-1-06-168 -j -00
01-32-1-05-341 -d -00	01-32-1-06-131 -d -00	01-32-1-06-168 -k -00
01-32-1-05-341 -dx -00	01-32-1-06-131 -g -00	01-32-1-06-168 -l -00
01-32-1-05-341 -f -00	01-32-1-06-131 -h -00	01-32-1-06-168 -m -00
01-32-1-05-341 -fx -00	01-32-1-06-131 -i -00	01-32-1-06-168 -n -00
01-32-1-05-341 -g -00	01-32-1-06-131 -j -00	01-32-1-06-169 -a -00
01-32-1-05-341 -gx -00	01-32-1-06-131 -k -00	01-32-1-06-169 -b -00
01-32-1-05-341 -h -00	01-32-1-06-131 -l -00	01-32-1-06-169 -c -00
01-32-1-05-341 -hx -00	01-32-1-06-14 -b -00	01-32-1-06-169 -d -00
01-32-1-05-341 -i -00	01-32-1-06-14 -d -00	01-32-1-06-169 -f -00
01-32-1-05-341 -ix -00	01-32-1-06-14 -f -00	01-32-1-06-169 -g -00
01-32-1-05-341 -j -00	01-32-1-06-150 -d -00	01-32-1-06-169 -h -00
01-32-1-05-341 -jx -00	01-32-1-06-150 -f -00	01-32-1-06-169 -i -00
01-32-1-05-341 -k -00	01-32-1-06-150 -g -00	01-32-1-06-169 -j -00
01-32-1-05-341 -l -00	01-32-1-06-150 -h -00	01-32-1-06-169 -k -00
01-32-1-05-341 -m -00	01-32-1-06-150 -i -00	01-32-1-06-169 -l -00
01-32-1-05-341 -n -00	01-32-1-06-150 -j -00	01-32-1-06-170 -a -00
01-32-1-05-341 -o -00	01-32-1-06-150 -k -00	01-32-1-06-170 -ax -00
01-32-1-05-341 -p -00	01-32-1-06-150 -l -00	01-32-1-06-170 -b -00
01-32-1-05-341 -r -00	01-32-1-06-151 -d -00	01-32-1-06-170 -bx -00
01-32-1-05-341 -s -00	01-32-1-06-151 -f -00	01-32-1-06-170 -k -00
01-32-1-05-341 -t -00	01-32-1-06-151 -g -00	01-32-1-06-170 -o -00
01-32-1-05-341 -w -00	01-32-1-06-151 -h -00	01-32-1-06-170 -p -00
01-32-1-05-341 -x -00	01-32-1-06-152 -g -00	01-32-1-06-170 -r -00
01-32-1-05-341 -z -00	01-32-1-06-153 -a -00	01-32-1-06-170 -s -00
01-32-1-05-395 -c -00	01-32-1-06-153 -d -00	01-32-1-06-170 -t -00
01-32-1-06-106 -c -00	01-32-1-06-153 -f -00	01-32-1-06-170 -w -00
01-32-1-06-106 -g -00	01-32-1-06-153 -g -00	01-32-1-06-170 -x -00
01-32-1-06-107 -a -00	01-32-1-06-153 -i -00	01-32-1-06-170 -y -00
01-32-1-06-107 -b -00	01-32-1-06-153 -l -00	01-32-1-06-170 -z -00
01-32-1-06-107 -c -00	01-32-1-06-153 -m -00	01-32-1-06-171 -a -00
01-32-1-06-107 -d -00	01-32-1-06-153 -n -00	01-32-1-06-171 -ax -00

01-32-1-06-171 -b -00	01-32-1-06-38 -b -00	01-32-1-06-85 -o -00
01-32-1-06-171 -o -00	01-32-1-06-38 -d -00	01-32-1-07-117 -b -00
01-32-1-06-171 -s -00	01-32-1-06-38 -g -00	01-32-1-07-139 -f -00
01-32-1-06-171 -w -00	01-32-1-06-38 -k -00	01-32-1-07-140 -a -00
01-32-1-06-171 -z -00	01-32-1-06-39 -d -00	01-32-1-07-140 -b -00
01-32-1-06-179 -a -00	01-32-1-06-39 -f -00	01-32-1-07-140 -h -00
01-32-1-06-179 -b -00	01-32-1-06-39 -g -00	01-32-1-07-140 -j -00
01-32-1-06-179 -d -00	01-32-1-06-39 -j -00	01-32-1-07-140 -k -00
01-32-1-06-179 -f -00	01-32-1-06-39 -k -00	01-32-1-07-140 -l -00
01-32-1-06-179 -g -00	01-32-1-06-60 -k -00	01-32-1-07-94 -a -00
01-32-1-06-179 -o -00	01-32-1-06-61 -f -00	01-32-1-07-94 -c -00
01-32-1-06-180 -c -00	01-32-1-06-61 -h -00	01-32-1-09-262 -d -00
01-32-1-06-180A -a -00	01-32-1-06-83 -a -00	01-32-1-09-262 -f -00
01-32-1-06-180A -b -00	01-32-1-06-83 -b -00	01-32-1-09-262 -i -00
01-32-1-06-180A -c -00	01-32-1-06-83 -c -00	01-32-1-09-262 -j -00
01-32-1-06-180A -d -00	01-32-1-06-83 -f -00	01-32-1-09-262 -l -00
01-32-1-06-180A -f -00	01-32-1-06-83 -h -00	01-32-1-09-262 -n -00
01-32-1-06-181 -a -00	01-32-1-06-83 -i -00	01-32-1-09-262 -o -00
01-32-1-06-181 -b -00	01-32-1-06-83 -j -00	01-32-1-09-262 -p -00
01-32-1-06-181 -d -00	01-32-1-06-84 -b -00	01-32-1-09-390A -i -00
01-32-1-06-181 -f -00	01-32-1-06-84 -c -00	01-32-1-09-390A -k -00
01-32-1-06-181 -g -00	01-32-1-06-84 -d -00	01-32-1-09-390A -n -00
01-32-1-06-181 -i -00	01-32-1-06-84 -g -00	01-32-1-09-390A -o -00
01-32-1-06-38 -a -00	01-32-1-06-84 -h -00	01-32-1-09-423A -g -00

## Działki ewidencyjne wchodzące w skład działania ochronnego A1, A2 i C1 dla siedliska

**91E0**

200204_2.0034.250	200202_4.0044.AR_15.231/17	200202_5.0003.AR_6.214
200203_2.0002.AR_9.665/1	200202_5.0015.AR_12.174	200202_5.0015.AR_17.245
200209_4.0281.AR_3.1248	200202_4.0044.AR_4.1566/7	200202_4.0044.AR_15.229/10
200209_4.0281.AR_1.1249	200203_2.0002.AR_1.96/3	200202_5.0009.AR_15.216/7
200209_4.0281.AR_9.834	200202_5.0003.AR_6.217	200202_4.0044.AR_15.1583
200202_5.0003.AR_2.153	200202_5.0015.AR_17.249	200202_5.0009.AR_9.112
200204_2.0026.AR_2.255/2	200203_2.0002.AR_8.660/2	200202_5.0003.AR_5.230
200202_4.0044.AR_13.212/8	201102_2.0012.289	200203_2.0002.AR_9.664/2
200203_2.0002.AR_8.661/2	200202_5.0015.AR_12.166	201101_5.0033.15
200202_5.0015.AR_13.190	200203_2.0002.AR_8.661/1	200202_4.0044.AR_15.231/11
200202_5.0015.AR_12.176	200202_5.0021.AR_1.119	200202_4.0044.AR_13.212/5
200203_2.0002.AR_11.897/2	201102_2.0002.95/1	201102_2.0002.94/1
200202_5.0017.AR_1.37	200202_5.0015.AR_17.247	200202_5.0015.AR_13.197
200202_5.0003.AR_5.196	200202_5.0015.AR_18.35	200202_5.0009.AR_16.10/1
200202_5.0009.AR_15.215	200202_5.0009.AR_13.233	200202_5.0015.AR_18.241
200202_5.0015.AR_18.257	200202_4.0044.AR_4.1566/6	200203_2.0002.AR_11.922
200202_5.0015.AR_13.192	200202_4.0044.AR_15.1587	200202_5.0015.AR_18.37
200202_5.0015.AR_2.13	200202_5.0009.AR_1.45	200202_4.0044.AR_13.212/7

201102_2.0012.285	200202_5.0015.237	200203_2.0002.AR_1.10
200202_5.0015.AR_13.195	200202_4.0044.AR_13.212/4	200202_5.0015.AR_15.258
200202_4.0044.AR_13.212/9	201101_5.0033.317	200204_2.0034.211/1
200202_5.0003.AR_8.181	200202_4.0044.AR_13.212/6	200204_2.0012.AR_12.502
200202_4.0044.AR_13.213	200202_5.0015.AR_12.161	200207_5.0053.AR_7.216
200202_5.0016.AR_1.1	200202_5.0015.AR_16.231	200204_2.0012.AR_5.768
200202_5.0015.AR_8.239	200203_2.0002.AR_11.897/3	200214_5.0036.AR_1.124
200202_5.0015.AR_17.246	200202_5.0015.AR_13.187	200214_5.0036.AR_1.113
200202_4.0044.AR_13.221/3	200202_5.0015.AR_13.199	200204_2.0012.AR_5.708
200202_4.0044.AR_15.1586	200202_5.0003.AR_17.112	200209_5.0011.AR_14.504/1
200202_5.0015.AR_12.177	200203_2.0002.AR_11.897/5	200204_2.0034.249/2
200202_5.0015.147	200202_4.0044.AR_15.231/15	200204_2.0034.223
200202_5.0003.AR_6.218	200202_5.0015.AR_18.36	201110_2.0014.90
200202_4.0044.AR_15.231/16	200804_5.0008.138	201104_5.0019.253
200203_2.0002.AR_8.660/1	200202_5.0021.AR_1.120/1	200214_5.0036.AR_1.94/4
200804_5.0008.239	200202_5.0009.AR_13.234	201110_2.0029.50
200202_4.0044.AR_13.214/1	200202_5.0003.AR_5.240	200214_5.0036.AR_1.122/3
200202_4.0044.AR_13.212/3	200202_5.0015.242	201104_5.0009.50/2
200202_5.0015.AR_3.32	200202_5.0015.AR_13.198	201104_5.0019.264
200202_5.0003.AR_5.232	200202_5.0015.AR_13.188	200214_5.0036.AR_1.106/1
200203_2.0002.AR_8.661/3	200202_5.0009.AR_1.46	200209_5.0011.AR_11.377
200202_5.0015.AR_13.189	200202_5.0015.AR_15.254	201110_2.0014.301
200202_5.0015.AR_18.34	200202_5.0003.AR_6.216	201110_2.0014.309
200202_5.0015.AR_12.178	200203_2.0002.AR_9.665/3	201110_2.0028.103/1
200202_5.0015.AR_3.38	200202_5.0009.AR_1.21	200209_5.0011.95/3
201102_2.0012.434	200202_4.0044.AR_13.221/5	201110_2.0014.92/1
200202_5.0015.AR_17.236	200202_5.0015.AR_12.167	200204_2.0012.AR_5.710
200804_5.0008.240	200202_5.0015.AR_16.230	200209_5.0011.95/5
200203_2.0002.AR_9.665/2	200202_5.0015.AR_12.172	200204_2.0012.AR_10.856
200202_5.0015.AR_18.163	200202_5.0015.AR_6.142	200204_2.0008.1990
200202_5.0017.AR_1.178	200202_5.0003.AR_9.166	201110_2.0029.291/1
200202_5.0016.AR_1.92	200202_4.0044.AR_9.106/1	200204_2.0012.AR_4.745
201102_2.0012.453	200202_5.0015.AR_18.308	200204_2.0003.AR_1.93
200202_5.0016.AR_1.13	200202_5.0003.AR_6.212	200207_5.0042.AR_1.27
200202_4.0044.AR_15.231/8	200202_4.0044.AR_9.106/3	200204_2.0003.AR_3.1989
200202_5.0009.AR_16.1	200202_5.0006.AR_1.99	200214_5.0036.AR_1.94/1
200202_5.0003.AR_6.220	200202_4.0044.AR_3.195	200204_2.0012.AR_4.492/1
200202_4.0044.AR_15.231/10	200202_5.0009.AR_13.207	201104_5.0019.252
200202_4.0044.AR_3.357/3	200202_4.0044.AR_15.229/11	200207_5.0042.AR_1.474/1
200202_5.0015.AR_12.175	201102_2.0012.532	200204_2.0012.AR_4.746
200203_2.0002.AR_11.898	200202_5.0015.AR_17.235	200204_2.0031.312
200202_5.0015.AR_3.39	200202_5.0015.AR_12.162	200204_2.0031.505
200202_5.0015.AR_3.44	200202_4.0044.AR_15.231/13	200207_5.0042.AR_1.28/3
200202_5.0015.AR_2.29/2	200202_4.0044.AR_15.231/9	200214_5.0036.AR_1.123/3
200202_4.0044.AR_13.1580	200202_5.0003.AR_5.243	200204_2.0012.AR_5.711
200202_5.0015.AR_13.196	200202_5.0015.AR_16.234	200204_2.0013.903/2



201110_2.0014.91	201110_2.0023.728/2	201108_5.0026.552
201104_5.0011.181	200204_2.0034.105/1	201108_5.0026.1043
200207_5.0042.AR_1.318	200204_2.0012.AR_4.589/1	200204_2.0024.AR_1.48/3
200204_2.0012.AR_5.707	200204_2.0012.AR_10.894	201108_5.0026.1159
200204_2.0026.AR_2.315	201110_2.0029.297/1	201108_5.0026.1092
200204_2.0012.AR_4.773/3	200204_2.0012.AR_10.866/1	200207_5.0051.AR_3.448/1
200204_2.0034.105/6	200204_2.0034.248	200209_5.0010.20/2
201110_2.0029.51	200204_2.0026.AR_2.252	201108_5.0026.594
200204_2.0012.AR_12.543	200214_5.0036.AR_2.10	201108_5.0026.1211
200204_2.0012.AR_5.712	200204_2.0012.AR_5.709	201108_5.0026.1226/3
201110_2.0029.40/1	200207_5.0053.AR_7.206	201108_5.0026.1206
200209_5.0011.95/6	200204_2.0026.AR_2.349	201108_5.0026.1287/1
201104_5.0009.50/3	201110_2.0028.102/4	200209_5.0005.AR_8.244
200204_2.0026.AR_2.365/1	200204_2.0026.AR_2.345	201108_5.0026.1223
200204_2.0026.AR_2.255/3	200209_5.0011.97	200207_5.0051.AR_3.240
200214_5.0036.AR_1.94/2	201104_5.0011.177	200209_5.0010.119/3
201104_5.0011.182	201110_2.0023.334/1	200204_2.0005.AR_1.155
200204_2.0034.104	200204_2.0012.AR_4.743	200209_5.0010.717/3
200204_2.0012.AR_4.773/1	200204_2.0012.AR_12.587/1	200207_5.0051.AR_3.445/1
200204_2.0026.AR_2.366	200214_5.0036.AR_1.93/2	201108_5.0026.1153
200214_5.0036.AR_1.95/2	200204_2.0012.AR_4.780/1	201108_5.0026.547
200204_2.0013.291	200207_5.0042.AR_1.42/1	200209_5.0010.2
200207_5.0042.AR_1.908	200207_5.0053.AR_4.151/2	201108_5.0026.542
200204_2.0012.AR_11.878	200204_2.0026.AR_2.342	201108_5.0026.548
200204_2.0013.766	200204_2.0003.AR_1.95	201108_5.0026.1057
200204_2.0026.AR_2.348/1	200204_2.0012.AR_12.542/5	200214_5.0003.AR_2.540
200204_2.0012.AR_12.550/1	200204_2.0031.680/29	201108_5.0026.1162
201110_2.0014.299	200213_5.0002.5	200209_5.0010.118/1
200214_5.0036.AR_1.107	200213_5.0002.8	201108_5.0026.841
201110_2.0029.300	200213_5.0002.110/1	200209_5.0010.20/1
200209_5.0011.AR_11.545	200213_5.0002.4	200209_5.0005.AR_3.57/1
200207_5.0042.AR_1.24/1	200213_5.0002.56	201108_5.0026.1160
200204_2.0027.281/1	200213_5.0002.13	200207_5.0051.AR_3.423
200207_5.0042.AR_1.25	200213_5.0011.744	200209_5.0005.AR_3.107
201104_5.0009.50/1	200213_5.0002.1	200209_5.0008.AR_1.270
200207_5.0023.AR_1.39/1	200213_5.0002.12	201108_5.0026.1164
201104_5.0019.254	200213_5.0002.105/2	201108_5.0026.1292/2
200204_2.0012.AR_5.713	200213_5.0011.61	201108_5.0026.1170/1
200204_2.0034.11/2	200213_5.0002.109/1	201108_5.0026.550
200207_5.0042.AR_1.28/4	200213_5.0011.484	200209_5.0010.117/2
200209_5.0011.94	201108_5.0026.1299	200209_5.0008.AR_1.272/3
200204_2.0012.AR_12.542/4	200204_2.0024.AR_1.48/2	200209_5.0007.AR_4.194
200204_2.0012.AR_5.714	200209_5.0010.119/2	201108_5.0026.540
200204_2.0008.1728/2	200209_5.0001.AR_1.162	201108_5.0026.523
200207_5.0053.AR_4.229/1	200209_5.0005.AR_8.512	200209_5.0014.AR_1.247
200214_5.0036.AR_3.243	201108_5.0026.1042	201108_5.0007.20

201108_5.0007.411	201108_5.0026.1055	200213_5.0007.AR_9.668/1
201108_5.0026.592	201108_5.0026.539	200213_5.0007.AR_9.668/2
200209_5.0014.AR_1.252	200207_5.0051.AR_3.414	200213_5.0007.AR_1.14
201108_5.0026.1166	200209_5.0007.AR_4.190	200213_5.0007.AR_4.605
201108_5.0026.537/1	201108_5.0026.1210	200213_5.0007.AR_1.10
201108_5.0026.1041	201108_5.0014.207	200213_5.0007.AR_1.94
201108_5.0026.1141	201108_5.0026.1046	200213_5.0007.AR_1.28
201108_5.0026.1288/1	200204_2.0024.AR_1.154	201108_5.0007.404
201108_5.0026.1155	201108_5.0026.1225	200203_2.0002.AR_9.664/1
201108_5.0026.1158	201108_5.0007.554	201108_5.0026.803
200207_5.0051.AR_3.432/1	201108_5.0026.546/1	201102_2.0012.286
200207_5.0051.AR_3.431	201108_5.0026.1292/1	200213_5.0007.AR_1.96
201108_5.0026.553	200214_5.0003.AR_1.665	200202_5.0015.AR_12.173
200209_5.0010.116/2	201108_5.0007.533/1	200202_5.0009.AR_9.71/1
200209_5.0010.118/2	201108_5.0026.535	200202_4.0044.AR_15.231/12
201108_5.0026.1267/1	201108_5.0026.1225/1	200202_5.0009.AR_13.235
201108_5.0026.1065	200209_5.0005.AR_9.259/2	200202_4.0044.AR_15.231/2
201108_5.0026.1044	200207_5.0051.AR_3.449/1	200209_5.0007.AR_3.160
201108_5.0026.1280/1	201108_5.0026.1163	200203_2.0002.AR_8.663/4
201108_5.0026.554	200214_5.0003.AR_2.496	200203_2.0002.AR_8.663/2
201108_5.0026.1273/1	200204_2.0024.AR_1.83/5	200213_5.0011.AR_1.489
201108_5.0048.203	200209_5.0007.AR_4.192	200213_5.0007.AR_5.621
201108_5.0026.1056	201108_5.0026.606	200213_5.0007.AR_6.635
201108_5.0026.536	200202_5.0009.AR_16.9/1	200213_5.0007.AR_5.626
201108_5.0049.392	200202_4.0044.AR_15.231/14	200202_5.0015.AR_3.30
200214_5.0047.AR_1.62	201110_2.0014.223	201108_5.0049.432
201107_2.0014.30/4	200213_5.0002.9	201108_5.0049.403
200209_5.0010.117/1	200805_2.0013.140	201108_5.0049.431
201108_5.0026.562	200207_5.0051.AR_1.509	201108_5.0049.278
200214_5.0047.AR_1.61	200213_5.0007.AR_9.676	201108_5.0049.270/2
201108_5.0007.544	200213_5.0007.AR_5.630	200204_2.0005.AR_1.207
201108_5.0026.561	200213_5.0007.AR_5.629	200204_2.0005.AR_1.206
201108_5.0026.549	200213_5.0007.AR_1.18	200204_2.0005.AR_1.208
201108_5.0007.151	200213_5.0007.AR_5.625/8	200204_2.0005.AR_1.131
201108_5.0007.257	200213_5.0007.AR_1.17	200202_5.0003.AR_3.132
200207_5.0051.AR_3.459	200213_5.0007.AR_6.634/2	200202_5.0003.AR_3.131
200209_5.0005.AR_2.31	200213_5.0007.AR_4.609	200202_5.0003.AR_2.146
200204_2.0024.AR_1.156	200213_5.0007.AR_4.610	200202_5.0003.AR_3.134
201108_5.0026.615	200213_5.0007.AR_1.13	200202_5.0003.AR_2.149
201108_5.0026.1165	200213_5.0007.AR_5.627	200202_5.0003.AR_10.309
201108_5.0026.1151/1	200213_5.0007.AR_5.620	200202_5.0003.AR_10.308
200209_5.0005.AR_8.239	200213_5.0007.AR_1.20	200202_5.0003.AR_10.307
200209_5.0005.AR_3.106	200213_5.0007.AR_9.669	200202_5.0003.AR_10.303
201108_5.0007.207	200213_5.0007.AR_4.604	200202_5.0003.AR_10.306
201108_5.0026.1161	200213_5.0007.AR_5.619	200202_5.0003.AR_10.302
201108_5.0007.556	200213_5.0007.AR_1.9	200202_5.0003.AR_12.272

200202_5.0003.AR_12.271	200202_5.0015.AR_10.224	200202_5.0021.AR_1.105
200202_4.0044.AR_13.202/12	200202_5.0015.AR_10.225	200202_5.0021.AR_1.104/3
200202_4.0044.AR_13.206/2	200209_5.0005.AR_1.318	200202_5.0021.AR_1.104/1
200202_5.0003.AR_14.311	200209_5.0005.AR_1.15	200202_5.0021.AR_1.103/2
200202_5.0003.AR_14.310	200202_5.0015.AR_3.54	200213_5.0002.106
200202_4.0044.AR_4.1566/14	201108_5.0026.848	201102_2.0012.718
200202_4.0044.AR_13.215/1	200202_5.0015.AR_3.53	201102_2.0012.717
200202_5.0003.AR_14.315	200202_5.0015.AR_3.46	201102_2.0012.709
200202_4.0044.AR_13.221/7	200202_5.0015.AR_6.138	200202_5.0003.AR_1.156
200202_4.0044.AR_4.1566/13	200202_5.0015.AR_6.141	200202_5.0003.AR_2.139
200202_4.0044.AR_15.230/2	200202_5.0015.AR_6.148	200202_5.0003.AR_2.138
200202_4.0044.AR_15.230/3	200202_5.0015.AR_6.144	200202_5.0003.AR_2.142
200202_4.0044.AR_15.231/7	200202_5.0015.AR_6.143	200202_5.0003.AR_2.141
200202_4.0044.AR_15.239/9	200202_4.0044.AR_9.106/4	200202_5.0003.AR_6.219
201101_5.0033.272	200202_5.0015.AR_8.110	200202_5.0003.AR_6.227
201101_5.0033.294	200202_5.0015.AR_9.100	200202_5.0003.AR_6.226
201101_5.0033.263	200202_5.0015.AR_4.81	200202_5.0003.AR_6.224
201101_5.0033.268	200202_5.0015.AR_4.86	200202_5.0003.AR_6.213
201101_5.0033.273	200202_5.0015.AR_4.85	200202_5.0003.AR_2.151
201101_5.0033.324	200202_5.0015.AR_4.90	200202_5.0003.AR_2.152
201101_5.0033.323	200202_5.0015.AR_4.89	200202_5.0003.AR_5.250
201107_2.0014.28	200202_5.0015.AR_4.94	200202_5.0003.AR_5.244
201102_2.0012.442	200202_5.0015.AR_11.212	200202_5.0003.AR_8.182
201102_2.0012.338	200209_5.0005.AR_1.7	200202_5.0003.AR_7.206
201102_2.0012.341	200202_5.0015.AR_11.216	200202_5.0003.AR_5.251
201102_2.0012.340	200202_5.0015.AR_11.215	200202_5.0003.AR_10.298
201102_2.0012.343	200202_5.0015.AR_11.213	200202_5.0003.AR_10.297
201102_2.0012.339	200202_5.0015.AR_14.294	200202_5.0003.AR_1.163
201102_2.0012.337	200202_5.0015.AR_14.293	200202_5.0003.AR_1.162
201102_2.0012.352/5	200202_5.0015.AR_14.292	200202_5.0003.AR_1.161
201102_2.0012.345	200202_5.0015.AR_14.291	200202_5.0003.AR_6.210
201102_2.0012.354	200202_5.0015.AR_15.280	200202_5.0003.AR_6.209
201102_2.0012.542	200202_5.0015.AR_18.255	200202_5.0003.AR_6.208
201102_2.0012.430	200202_5.0015.AR_13.193	200202_5.0003.AR_6.207
200202_5.0015.AR_2.14	200202_5.0015.AR_13.194	200202_5.0003.AR_5.235
201108_5.0049.402	200202_5.0015.AR_14.297	200202_5.0003.AR_5.234
200202_5.0015.AR_2.21	200202_5.0015.AR_15.281	200202_5.0003.AR_5.233
200202_5.0015.AR_2.19	200202_5.0015.AR_17.250	201108_5.0048.202
201108_5.0049.404	200202_5.0015.AR_12.165	200202_5.0003.AR_5.231
200202_5.0015.AR_3.31	200202_5.0015.AR_13.179	200202_5.0003.AR_6.222
200202_5.0015.AR_2.27	200202_5.0015.AR_13.200	200202_5.0003.AR_6.215
201108_5.0026.605	200202_5.0015.AR_13.191	200202_5.0003.AR_5.242
200202_5.0015.AR_4.75	200202_5.0015.AR_16.232	200202_5.0003.AR_3.136
200202_5.0015.AR_4.74	200213_5.0002.55/1	200202_5.0003.AR_8.180
200202_5.0015.AR_1.7	200202_5.0021.AR_1.126	200202_5.0003.AR_8.185
200202_5.0015.AR_10.229	200213_5.0002.105/1	200202_5.0003.AR_8.186

200202_5.0003.AR_8.184	200213_5.0007.AR_5.624/4	200213_5.0010.AR_3.752
200202_5.0003.AR_9.175	200213_5.0007.AR_5.628	200209_5.0005.AR_9.201/1
200202_5.0003.AR_9.174	200213_5.0007.AR_1.95	200209_5.0005.AR_6.196
200202_5.0003.AR_9.168/2	200213_5.0007.AR_2.570/8	200209_5.0005.AR_6.191
200209_5.0010.3	200203_2.0008.AR_15.243/2	200209_5.0005.AR_3.54
200209_5.0007.AR_4.191	200213_5.0011.60/3	200209_5.0005.AR_9.248
200209_5.0010.10	200203_2.0002.AR_6.638	200209_5.0005.AR_8.249
200209_5.0007.AR_3.158	200203_2.0002.AR_6.639	200209_5.0005.AR_3.104
200209_5.0010.6	200203_2.0002.AR_11.895	200209_5.0005.AR_2.24
200209_5.0010.4	200203_2.0002.AR_11.894/1	200209_5.0005.AR_1.22
200209_5.0010.18	200203_2.0002.AR_1.8	200209_5.0005.AR_1.17
200209_5.0010.22	200203_2.0002.AR_1.13	200209_5.0005.AR_1.16
200209_5.0010.15	200203_2.0002.AR_1.12	200209_5.0005.AR_1.3/1
200209_5.0010.1	200805_2.0013.211	200209_5.0005.AR_2.30
200209_5.0007.AR_4.189	200203_2.0002.AR_2.16	200209_5.0005.AR_5.178
200209_5.0010.19	200203_2.0002.AR_2.20	200209_5.0005.AR_2.25
200209_5.0010.21/1	200203_2.0002.AR_2.15	201108_5.0007.248/1
200209_5.0010.33	200203_2.0002.AR_9.668/2	201108_5.0007.258/1
200209_5.0007.AR_4.188	200203_2.0002.AR_8.663/1	200209_5.0005.AR_2.26
200209_5.0010.40	200203_2.0002.AR_9.668/1	201110_2.0029.523
200209_5.0010.45	200203_2.0002.AR_9.667	201110_2.0029.348
200209_5.0010.44	200203_2.0002.AR_9.672	201110_2.0029.329/1
200209_5.0009.AR_3.939/2	200203_2.0002.AR_9.671/2	201110_2.0029.41/1
200209_5.0010.24	200213_5.0007.AR_9.675/2	201110_2.0029.73/1
200209_5.0010.7	201108_5.0026.524	200209_5.0011.AR_14.477/2
200209_5.0010.51	201108_5.0026.1288/2	200209_5.0011.AR_14.478/1
200209_5.0010.50	201108_5.0026.1177	200209_5.0011.AR_14.491
200209_5.0010.58	201108_5.0026.1226/2	200209_5.0011.AR_14.492
200209_5.0010.59	201108_5.0026.1293/1	200209_5.0011.AR_14.498
200209_5.0010.114	201108_5.0026.1181	200209_5.0011.AR_14.499
200209_5.0010.111/1	201108_5.0026.1289	201110_2.0029.469/1
200209_5.0010.116/1	201108_5.0026.1294	201110_2.0029.468
200209_5.0010.111/2	201108_5.0026.1185	201110_2.0029.471/1
200209_5.0010.110/1	201108_5.0026.1186	201110_2.0029.472
200209_5.0010.110/2	201108_5.0026.1278/1	201110_2.0029.473/1
200214_5.0003.AR_1.666	201108_5.0026.1290	200209_5.0011.AR_11.383/1
200214_5.0003.AR_1.667	201108_5.0026.1062	200209_5.0011.AR_14.500
200213_5.0011.490	201108_5.0026.1271/1	200209_5.0011.AR_11.385
200213_5.0011.485	200204_2.0012.AR_5.492/1	201110_2.0029.386/1
200213_5.0011.494	200209_5.0007.AR_4.198	201110_2.0029.169
200213_5.0011.488	200209_5.0007.AR_4.196	200209_5.0014.AR_1.7
200213_5.0007.AR_5.625/6	200209_5.0005.AR_9.353	201110_2.0029.415/1
200213_5.0007.AR_4.608	200209_5.0005.AR_9.355	201110_2.0029.412
200213_5.0007.AR_4.607	200209_5.0005.AR_6.200/1	201110_2.0029.413
200213_5.0007.AR_9.667	200209_5.0005.AR_9.364	201110_2.0029.370
200213_5.0007.AR_9.666	200213_5.0010.AR_3.230/2	201110_2.0029.547

201110_2.0029.395/1	200203_2.0008.AR_15.218	201110_2.0023.367
201108_5.0026.1296/2	200202_5.0009.AR_15.216/5	201110_2.0023.610/1
201110_2.0029.371	200202_5.0009.AR_15.216/3	201110_2.0023.608/1
201110_2.0029.302	200202_5.0009.AR_15.190	201110_2.0023.480
201110_2.0029.410/1	200202_5.0009.AR_15.191	201110_2.0023.500
201110_2.0029.79	200202_5.0009.AR_15.189	201110_2.0023.334/5
201110_2.0029.80/1	200202_5.0009.AR_11.147	201110_2.0023.754/1
201110_2.0029.170/1	200203_2.0008.AR_17.223	201110_2.0023.568
201108_5.0026.1296/1	200203_2.0008.AR_17.179	201110_2.0023.677/1
201110_2.0029.372	200804_5.0003.156	201110_2.0023.569
201110_2.0029.103/1	200804_5.0003.132	201110_2.0023.566
201110_2.0029.154	200202_5.0009.AR_9.71/2	201110_2.0023.567
201110_2.0029.155	200202_5.0009.AR_1.5	201110_2.0023.565
201110_2.0029.164	200202_5.0009.AR_1.4	201110_2.0023.335
201108_5.0026.1291/1	200202_5.0009.AR_1.3	201110_2.0023.765
201108_5.0007.58/1	200202_5.0009.AR_2.25	201110_2.0023.134
201108_5.0026.1293/2	200202_5.0009.AR_1.11	201110_2.0023.131
201110_2.0029.227/1	200202_5.0009.AR_1.10	201110_2.0023.133
201110_2.0029.275	200804_5.0003.88	201104_5.0011.314
201110_2.0029.176/1	200804_5.0003.62/2	201104_5.0009.22/16
201110_2.0029.148/1	200804_5.0003.63	201104_5.0009.344/2
201110_2.0029.165/1	200804_5.0003.64	201104_5.0009.409
201110_2.0029.44/1	200804_5.0008.234	201104_5.0014.156
201110_2.0029.272/1	200804_5.0008.218	201104_5.0025.11/1
201110_2.0029.273	200804_5.0008.219	200204_2.0013.910
201110_2.0029.159	200804_5.0003.1764	201110_2.0023.728/3
201110_2.0029.160	200804_5.0008.135/4	201110_2.0023.728/1
201110_2.0029.151/1	200804_5.0008.133	201110_2.0023.734/2
201110_2.0029.166	200804_5.0008.211	201110_2.0023.735
201108_5.0026.1266/1	200804_5.0008.135/3	201110_2.0023.727/1
200202_5.0009.AR_9.70	200804_5.0008.175	200204_2.0019.AR_1.40
200202_5.0009.AR_14.242	200804_5.0003.61	200204_2.0019.AR_1.49
200202_5.0009.AR_14.241	200804_5.0008.179	200204_2.0012.AR_4.744
200202_5.0009.AR_14.212	200804_5.0009.1/7	200209_5.0002.AR_1.118
200202_5.0009.AR_14.187	200804_5.0008.148	200204_2.0012.AR_12.582/2
200202_5.0009.AR_14.210	200804_5.0003.19	200204_2.0012.AR_6.804
200202_5.0009.AR_13.209	200804_5.0003.110	200204_2.0012.AR_6.803
200202_5.0009.AR_14.184/2	200804_5.0003.133/1	200204_2.0012.AR_5.772
200202_5.0009.AR_13.208	200804_5.0003.111	200204_2.0012.AR_4.781/1
200202_5.0004.AR_1.233	201110_2.0023.767	200204_2.0005.AR_1.142
200202_5.0009.AR_14.185	201110_2.0023.766	200204_2.0005.AR_1.202
200202_5.0009.AR_14.160	201110_2.0023.777	200204_2.0005.AR_1.244
200202_5.0006.AR_1.93	201110_2.0023.778	200204_2.0005.AR_1.201
200203_2.0008.AR_16.220	201110_2.0023.479	200204_2.0005.AR_1.203
200203_2.0008.AR_16.246/3	201110_2.0023.337	200204_2.0005.AR_1.204
200203_2.0008.AR_15.217/3	201110_2.0023.336	200204_2.0005.AR_1.205

200204_2.0005.AR_1.150	200204_2.0012.AR_9.865/4	200207_5.0042.AR_5.132/1
200204_2.0005.AR_1.152	200204_2.0012.AR_9.916	200207_5.0049.AR_2.47
200204_2.0005.AR_1.148	200204_2.0012.AR_10.866/2	200204_2.0026.AR_2.298
200204_2.0005.AR_1.153	200204_2.0012.AR_11.872	200204_2.0026.AR_2.297
200204_2.0005.AR_1.154	200204_2.0012.AR_11.877/2	200204_2.0026.AR_2.296
200204_2.0005.AR_1.151	200214_5.0036.AR_1.127	200204_2.0013.903/1
200204_2.0005.AR_1.149	200214_5.0036.AR_1.126	200204_2.0013.344
200204_2.0005.AR_1.159	200214_5.0036.AR_1.125	200204_2.0013.329/1
200204_2.0005.AR_1.160	200207_5.0051.AR_3.422/1	200204_2.0013.338/1
200204_2.0005.AR_1.158	200204_2.0012.AR_11.884	200204_2.0013.350
200204_2.0005.AR_1.157	200204_2.0012.AR_11.885/1	200204_2.0013.343/3
200204_2.0005.AR_1.156	200214_5.0036.AR_1.97	200204_2.0013.362
200204_2.0012.AR_7.808	200214_5.0036.AR_1.112	200204_2.0013.857
200204_2.0012.AR_8.815	200214_5.0042.AR_2.17601	200204_2.0026.AR_2.344
200204_2.0012.AR_12.541	200214_5.0042.AR_2.90	200204_2.0026.AR_2.368
200204_2.0012.AR_10.847	200214_5.0036.AR_1.93/1	200204_2.0026.AR_2.320
200204_2.0012.AR_10.857	200214_5.0008.AR_2.231	200204_2.0026.AR_2.340
200204_2.0012.AR_10.848	200214_5.0010.AR_1.16/3	200204_2.0026.AR_2.339
200204_2.0031.308	200214_5.0036.AR_6.359	200204_2.0026.AR_2.337
200204_2.0031.307	200214_5.0036.AR_6.335	200204_2.0026.AR_2.335/1
200204_2.0031.309/2	200214_5.0036.AR_6.331	200204_2.0026.AR_2.357/1
200204_2.0031.310/3	200214_5.0036.AR_6.329	200204_2.0026.AR_2.369
200204_2.0031.313/1	200214_5.0036.AR_7.379	200204_2.0026.AR_2.372
200207_5.0053.AR_2.18	200214_5.0036.AR_7.392	200204_2.0026.AR_2.371
200204_2.0005.AR_1.238/6	200214_5.0036.AR_7.396	200204_2.0026.AR_2.355
200207_5.0053.AR_4.173	200214_5.0036.AR_6.361	200204_2.0026.AR_2.328
200207_5.0051.AR_3.227	200214_5.0036.AR_6.334	200204_2.0026.AR_2.329
200207_5.0053.AR_4.179	200214_5.0036.AR_7.380	200204_2.0026.AR_2.330
200207_5.0053.AR_4.174	200214_5.0036.AR_7.384	200204_2.0026.AR_2.331
200207_5.0051.AR_3.228/2	200214_5.0036.AR_7.388	200204_2.0026.AR_2.327
200207_5.0051.AR_1.494/1	200214_5.0036.AR_7.393	200204_2.0026.AR_2.324
200207_5.0051.AR_3.495	200214_5.0036.AR_3.239	200204_2.0026.AR_2.367
200207_5.0051.AR_3.493	200214_5.0036.AR_4.267	200204_2.0026.AR_2.356
200207_5.0053.AR_4.162	200214_5.0036.AR_3.19/1	200204_2.0026.AR_2.346
200207_5.0053.AR_4.161	200214_5.0036.AR_3.25/1	200204_2.0026.AR_2.350
200207_5.0053.AR_4.159	200214_5.0036.AR_3.246	200204_2.0013.844
200207_5.0053.AR_4.20/5	200214_5.0024.AR_1.88	200204_2.0013.836
200207_5.0053.AR_4.158	200214_5.0036.AR_3.244	200204_2.0013.838
200207_5.0053.AR_7.205	200214_5.0024.AR_1.46	200204_2.0013.837/1
200207_5.0042.AR_1.820	200207_5.0042.AR_1.903/2	200204_2.0013.834
200207_5.0042.AR_1.471	200207_5.0042.AR_4.158	200204_2.0013.835/1
200207_5.0042.AR_1.465	200207_5.0023.AR_1.37/2	200204_2.0013.829
200207_5.0042.AR_1.464/1	200207_5.0023.AR_1.37/3	200204_2.0013.828/2
200207_5.0042.AR_1.469/1	200207_5.0042.AR_5.121	200204_2.0013.323/1
200207_5.0053.AR_7.213	200207_5.0042.AR_5.120	200204_2.0013.827
200204_2.0024.AR_1.83/4	200207_5.0042.AR_5.131	200204_2.0013.826

200204_2.0013.825	200204_2.0013.339/4	200204_2.0013.845
200204_2.0013.328	200204_2.0013.339/3	200204_2.0013.846
200204_2.0013.336/1	200204_2.0013.332	200204_2.0013.851
200204_2.0013.329/2	200204_2.0013.27	200204_2.0013.839/1
200204_2.0013.336/2	200204_2.0013.333/1	200204_2.0013.767
200204_2.0013.326/1	200204_2.0013.339/5	200204_2.0013.777
200204_2.0013.324	200204_2.0013.342/1	200204_2.0013.765
200204_2.0013.334	200204_2.0013.343/2	200204_2.0008.1141
200204_2.0013.333/4	200204_2.0013.51/3	200204_2.0027.277/1
200204_2.0013.828/3	200204_2.0013.340/2	200204_2.0027.278/1
200204_2.0013.322	200204_2.0013.341/1	200204_2.0027.270/4
200204_2.0013.337	200204_2.0013.341/3	200204_2.0008.1730
200204_2.0013.335	200204_2.0013.51/2	200202_5.0015.AR_10.228
200204_2.0013.339/2	200204_2.0013.340/1	200204_2.0005.AR_1.161
200204_2.0013.339/1	200204_2.0013.34/1	200204_2.0034.251
200204_2.0013.333/2	200204_2.0013.820	
200204_2.0013.331	200204_2.0013.852	

## Wydzielenia leśne wchodzące w skład działania ochronnego D1 dla siedliska 91E0

01-06-1-05-210 -c -00	01-06-3-21-189 -l -00	01-08-2-01-2 -b -00
01-06-1-05-211 -a -00	01-08-1-06-12 -a -99	01-08-2-01-26 -b -00
01-06-1-05-230 -g -00	01-08-1-06-12 -b -00	01-08-2-01-26 -c -00
01-06-1-05-231 -j -00	01-08-1-06-13 -k -00	01-08-2-01-27 -f -00
01-06-1-05-231 -k -00	01-08-1-06-60 -d -00	01-08-2-01-28 -a -00
01-06-1-05-240 -f -00	01-08-1-06-60 -g -00	01-08-2-01-28 -d -00
01-06-1-05-241 -a -00	01-08-1-07-57 -m -00	01-08-2-01-51 -b -00
01-06-1-05-241 -b -00	01-08-1-07-66 -c -00	01-08-2-01-51 -c -00
01-06-1-05-241 -c -00	01-08-1-07-66 -f -00	01-08-2-01-52 -c -00
01-06-1-05-241 -d -00	01-08-1-07-66 -g -00	01-08-2-01-52 -g -00
01-06-1-05-241 -f -00	01-08-1-07-67 -b -00	01-08-2-01-53 -m -00
01-06-1-05-241 -g -00	01-08-1-07-68 -c -00	01-08-2-02-112 -d -00
01-06-1-05-243 -d -00	01-08-1-11-109 -f -01	01-08-2-02-112 -f -00
01-06-1-05-251 -h -00	01-08-1-11-109 -f -99	01-08-2-02-113 -a -00
01-06-3-18-43 -f -00	01-08-1-11-109 -g -00	01-08-2-02-113 -d -00
01-06-3-18-44 -a -00	01-08-1-11-109 -h -00	01-08-2-02-113 -f -00
01-06-3-18-44 -b -00	01-08-1-11-109 -i -00	01-08-2-02-125 -b -00
01-06-3-18-44 -g -00	01-08-1-11-112 -l -00	01-08-2-02-125 -c -00
01-06-3-18-57 -c -00	01-08-1-11-112 -o -00	01-08-2-02-125 -g -00
01-06-3-21-153 -l -00	01-08-1-11-113 -d -00	01-08-2-02-125 -m -00
01-06-3-21-164 -b -00	01-08-1-11-113 -h -00	01-08-2-02-55 -k -00
01-06-3-21-179 -i -00	01-08-1-11-113 -j -00	01-08-2-02-55 -l -00
01-06-3-21-179 -n -00	01-08-1-11-113 -k -00	01-08-2-02-55 -m -00
01-06-3-21-179 -o -00	01-08-1-11-114 -b -99	01-08-2-02-56 -a -00
01-06-3-21-179 -x -00	01-08-1-11-114 -h -00	01-08-2-02-56 -m -00
01-06-3-21-189 -c -00	01-08-2-01-2 -a -01	01-08-2-02-57 -a -00

01-08-2-02-78	-a	-01	01-25-1-03-200	-f	-01	01-28-1-06-113	-d	-00
01-08-2-02-78	-a	-04	01-25-1-03-203	-d	-00	01-28-1-06-135	-a	-00
01-08-2-02-95	-d	-00	01-25-1-03-204	-d	-00	01-28-1-06-160	-b	-00
01-08-2-03-11	-a	-00	01-25-1-03-204	-g	-00	01-28-1-06-161	-f	-00
01-08-2-03-15	-f	-00	01-25-1-03-204	-h	-00	01-28-1-06-207	-b	-00
01-25-1-01-112	-f	-00	01-25-1-03-227	-d	-00	01-28-1-06-207	-f	-00
01-25-1-01-112	-g	-00	01-25-1-03-227	-g	-00	01-28-1-06-207	-g	-00
01-25-1-01-112	-i	-00	01-25-1-04-253	-g	-00	01-28-1-06-207	-h	-00
01-25-1-01-112	-j	-00	01-25-1-04-273	-a	-00	01-28-1-06-234	-b	-00
01-25-1-01-112	-m	-00	01-25-1-04-273	-i	-00	01-28-1-06-234	-f	-00
01-25-1-01-115	-d	-00	01-25-1-07-291	-a	-00	01-29-1-04-189	-dx	-00
01-25-1-01-115	-f	-00	01-25-1-07-291	-b	-00	01-29-1-04-189	-ix	-00
01-25-1-01-115	-j	-00	01-25-1-07-291	-c	-00	01-29-1-04-189	-n	-00
01-25-1-01-54	-c	-00	01-25-1-07-311	-k	-00	01-29-1-04-189	-p	-01
01-25-1-01-55	-g	-00	01-25-2-09-94	-b	-00	01-29-1-04-189	-p	-99
01-25-1-01-56	-b	-00	01-25-2-09-94	-c	-00	01-29-1-04-231	-m	-00
01-25-1-01-56	-g	-00	01-25-2-10-176	-m	-00	01-29-1-04-231	-n	-00
01-25-1-01-56	-h	-00	01-25-2-10-188B	-r	-00	01-29-1-04-232	-mx	-00
01-25-1-01-60	-d	-00	01-25-2-10-197	-k	-00	01-29-1-04-232	-nx	-00
01-25-1-01-60	-f	-00	01-25-2-11-111	-j	-00	01-29-1-04-232	-xx	-00
01-25-1-01-61	-c	-00	01-25-2-11-111	-l	-00	01-29-1-04-233	-a	-00
01-25-1-01-69	-a	-00	01-25-2-11-145	-b	-00	01-29-1-04-233	-ax	-00
01-25-1-01-69	-c	-00	01-25-2-11-145	-c	-00	01-29-1-04-233	-b	-00
01-25-1-01-69	-d	-00	01-25-2-11-145	-d	-00	01-29-1-04-233	-h	-00
01-25-1-02-105	-b	-00	01-25-2-11-145	-m	-00	01-29-1-04-233	-hx	-00
01-25-1-02-105	-d	-00	01-25-2-12-214	-d	-00	01-29-1-04-233	-i	-00
01-25-1-02-106	-g	-00	01-25-2-12-214	-f	-00	01-29-1-04-233	-jy	-00
01-25-1-02-125	-a	-00	01-25-2-12-214	-g	-00	01-29-1-04-233	-kx	-00
01-25-1-02-125	-f	-00	01-25-2-12-267	-a	-00	01-29-1-04-233	-l	-00
01-25-1-02-125	-i	-00	01-28-1-05-190	-c	-00	01-29-1-04-233	-lx	-00
01-25-1-02-125	-j	-00	01-28-1-05-190	-d	-00	01-29-1-04-233	-ly	-00
01-25-1-02-125	-m	-00	01-28-1-05-190	-f	-00	01-29-1-04-233	-m	-00
01-25-1-02-128	-a	-00	01-28-1-05-190	-h	-00	01-29-1-04-233	-o	-00
01-25-1-02-140	-b	-00	01-28-1-05-215	-a	-00	01-29-1-04-233	-rx	-00
01-25-1-02-140	-h	-00	01-28-1-05-215	-c	-00	01-29-1-04-278	-f	-00
01-25-1-02-141	-g	-00	01-28-1-05-215	-d	-00	01-29-1-04-278	-h	-00
01-25-1-02-141	-l	-00	01-28-1-05-215	-l	-00	01-29-1-04-278	-i	-00
01-25-1-02-146	-h	-00	01-28-1-05-215	-m	-00	01-29-1-04-278	-j	-00
01-25-1-03-152	-a	-00	01-28-1-05-215	-n	-00	01-29-1-05-242	-a	-00
01-25-1-03-162	-k	-00	01-28-1-05-216	-d	-00	01-29-1-05-242	-c	-00
01-25-1-03-182	-h	-00	01-28-1-05-217	-a	-00	01-29-1-05-242	-l	-00
01-25-1-03-182	-l	-00	01-28-1-05-217	-c	-00	01-29-1-05-242	-m	-00
01-25-1-03-182	-m	-00	01-28-1-05-217	-d	-00	01-29-1-05-242	-n	-00
01-25-1-03-185	-a	-00	01-28-1-05-218	-a	-00	01-29-1-05-242	-o	-00
01-25-1-03-200	-a	-00	01-28-1-05-218	-c	-00	01-29-1-05-268	-f	-00
01-25-1-03-200	-b	-00	01-28-1-05-218	-g	-00	01-29-1-05-280	-i	-00



01-29-1-05-281 -o -00	01-30-2-10-159 -f -00	01-32-1-06-63A -d -00
01-29-1-05-282 -k -00	01-30-2-10-159 -m -00	01-32-1-06-63A -f -00
01-29-1-05-282 -l -00	01-30-2-10-187 -a -00	01-32-1-06-63A -h -00
01-29-1-06-463 -c -00	01-30-2-10-187 -c -00	01-32-1-07-157 -j -00
01-29-1-06-463 -d -00	01-30-2-10-83 -o -00	01-32-1-07-157 -o -00
01-29-1-06-463 -f -00	01-30-2-10-83 -r -00	01-32-1-07-72 -b -00
01-29-1-06-463 -g -00	01-30-2-10-84 -b -00	01-32-1-09-357 -f -00
01-29-1-06-463 -h -00	01-30-2-11-118 -a -00	01-32-1-09-358 -b -00
01-29-1-06-463 -n -00	01-30-2-12-200 -b -00	01-32-1-09-358 -f -00
01-29-1-06-463 -o -00	01-30-2-12-201 -o -00	01-32-1-09-390 -a -00
01-29-1-06-464 -f -00	01-30-2-12-201 -p -00	01-06-1-05-251 -l -00
01-29-1-06-464 -i -00	01-30-2-12-201 -y -00	01-06-2-08-3 -d -00
01-29-1-06-477 -b -00	01-30-2-13-365 -c -00	01-06-2-16-166 -f -00
01-29-1-06-477 -d -00	01-30-2-13-365 -d -00	01-06-2-16-166 -j -00
01-29-1-06-477 -k -00	01-30-2-13-365 -f -00	01-06-2-16-178 -c -00
01-29-1-06-523 -a -00	01-30-2-13-365 -m -00	01-06-2-16-178 -d -00
01-29-1-06-523 -g -00	01-30-2-13-366 -b -00	01-06-2-16-190 -a -00
01-29-1-06-523 -h -00	01-30-2-15-243 -j -00	01-06-2-16-190 -i -00
01-29-1-06-523 -k -00	01-30-2-15-243 -n -00	01-06-2-16-205 -h -00
01-29-1-06-523 -y -00	01-30-2-15-344 -d -00	01-06-3-17-23 -f -00
01-29-1-06-538 -a -00	01-30-2-15-377 -a -00	01-06-3-17-23 -j -00
01-29-1-06-538 -b -00	01-30-2-15-377 -b -00	01-08-1-06-24 -d -00
01-29-1-06-538 -c -00	01-30-2-15-377 -c -00	01-08-1-11-115 -f -00
01-29-1-06-538 -d -00	01-30-2-15-377 -g -00	01-25-1-02-146 -f -00
01-29-1-06-538 -i -00	01-30-2-15-377 -h -00	01-25-1-02-146 -i -00
01-29-1-06-539 -a -00	01-30-2-15-377 -i -00	01-25-2-11-208 -c -00
01-29-1-06-539 -b -00	01-30-3-16-57 -c -01	01-25-2-11-208 -i -00
01-29-1-10-412 -a -00	01-30-3-16-73 -h -00	01-29-1-05-260 -a -00
01-29-1-10-412 -f -00	01-30-3-16-77 -i -00	01-29-1-05-281 -b -00
01-30-2-08-10 -b -00	01-30-3-16-83 -a -00	01-29-1-06-347 -zx -00
01-30-2-08-10 -f -00	01-30-3-16-88 -b -00	01-30-2-08-60 -d -00
01-30-2-08-22 -i -00	01-30-3-17-21 -a -00	01-30-2-13-365 -r -00
01-30-2-08-22 -o -00	01-30-3-17-21 -g -00	01-30-2-13-365 -w -00
01-30-2-08-23 -g -00	01-30-3-17-30 -a -00	01-30-2-15-284 -a -00
01-30-2-08-24 -a -00	01-30-3-17-30 -b -00	01-30-2-15-284 -b -00
01-30-2-08-24 -d -00	01-32-1-03-141 -m -00	01-30-2-15-284 -c -00
01-30-2-08-36 -a -00	01-32-1-03-212 -b -00	01-30-2-15-284 -z -00
01-30-2-08-36 -d -00	01-32-1-03-379A -b -01	01-30-2-15-346 -k -00
01-30-2-09-75 -b -00	01-32-1-04-161 -c -00	01-30-2-15-346 -l -00
01-30-2-09-90 -a -00	01-32-1-04-165 -b -00	01-30-2-15-347 -g -00
01-30-2-09-95 -g -00	01-32-1-06-13 -b -00	01-30-3-16-73 -h -00
01-30-2-09-95 -j -00	01-32-1-06-13 -f -00	01-30-3-17-1 -i -00
01-30-2-10-110 -h -00	01-32-1-06-132 -k -00	01-30-3-17-1 -m -00
01-30-2-10-159 -ax -00	01-32-1-06-132 -m -00	01-32-1-09-390A -i -00
01-30-2-10-159 -bx -00	01-32-1-06-39 -c -00	01-32-1-09-417 -g -00
01-30-2-10-159 -c -00	01-32-1-06-60 -k -00	

Działki ewidencyjne wchodzące w skład działania ochronnego D1 dla siedliska **91E0**

200202_5.0018.AR_1.58/22	200204_2.0035.42	201110_2.0023.387
200204_2.0003.AR_2.187	201104_5.0022.4	201110_2.0023.418
200202_5.0015.AR_13.179	200204_2.0027.103/3	201110_2.0023.81
200203_2.0008.AR_1.173	200204_2.0012.AR_3.366/1	201104_5.0022.63
200202_5.0017.AR_1.37	200204_2.0025.459	200204_2.0003.AR_2.215
200202_4.0044.AR_15.247/2	201110_2.0023.407	201110_2.0023.712
200202_5.0004.AR_1.134	200204_2.0012.AR_12.587/2	201110_2.0023.422
200202_5.0004.AR_1.141/9	200204_2.0019.AR_2.195	200207_5.0042.AR_1.831
200202_5.0006.AR_1.25/2	200204_2.0003.AR_2.206	200204_2.0021.5/1
200202_5.0018.AR_1.48	200204_2.0021.35	200204_2.0025.475
200202_5.0004.AR_1.167	200204_2.0025.500/1	200204_2.0019.AR_2.201
200203_2.0008.AR_1.4	200204_2.0012.AR_4.788	200204_2.0019.AR_2.187/1
200202_5.0007.AR_1.73	200214_5.0036.AR_1.123/2	200204_2.0012.AR_12.373
200203_2.0002.AR_6.632	200207_5.0042.AR_1.907	200204_2.0003.AR_2.207
200202_5.0006.AR_1.54/4	201110_2.0029.467	200207_5.0042.AR_1.34/6
200202_5.0019.AR_1.35	200204_2.0027.84/1	201110_2.0023.384
200202_5.0004.AR_2.49/4	201110_2.0023.345	201110_2.0028.12/1
200202_5.0004.AR_1.234	200207_5.0042.AR_1.833	200204_2.0003.AR_2.222/1
200202_5.0004.AR_1.143/1	200204_2.0025.476/1	201110_2.0023.419/1
200202_5.0007.AR_1.151	200204_2.0027.83/1	201110_2.0023.396
200202_5.0009.AR_9.135	200204_2.0020.129/1	201104_5.0022.25/7
200202_5.0004.AR_2.49/5	200207_5.0042.AR_1.837/3	201104_5.0022.82
200202_5.0016.AR_1.92	201104_5.0014.19	200204_2.0025.476/2
200202_4.0044.AR_15.241/2	200214_5.0036.AR_1.94/4	201110_2.0023.423
200202_5.0016.AR_1.12	201110_2.0014.307/1	200204_2.0003.AR_2.194
200202_5.0006.AR_1.89	200207_5.0042.AR_1.285	200204_2.0020.134
200202_5.0016.AR_1.10	200204_2.0019.AR_1.38	200214_5.0036.AR_1.123/3
200202_5.0007.AR_1.18	201110_2.0006.259	200204_2.0021.18/3
200202_5.0007.AR_1.19	200214_5.0036.AR_1.122/3	200207_5.0042.AR_1.31
200202_5.0019.AR_1.34	201104_5.0022.5/2	200204_2.0003.AR_3.2014
200202_5.0018.AR_1.61	200207_5.0042.AR_1.283/2	200204_2.0021.10
200202_5.0021.AR_1.57	200204_2.0021.227	200214_5.0036.AR_1.122/2
200202_5.0007.AR_1.71	201110_2.0014.301	200204_2.0027.15
200203_2.0008.AR_1.3	200204_2.0027.16	201110_2.0028.101
200202_5.0016.AR_1.11	201110_2.0023.420	201110_2.0023.421
200202_5.0004.AR_1.9	201110_2.0023.356	201104_5.0022.5/1
200202_5.0003.AR_16.334	200204_2.0021.40/1	200204_2.0031.30
200202_5.0007.AR_1.49	200207_5.0042.AR_1.830	201110_2.0023.844
200202_5.0017.AR_1.41	201104_5.0022.121	200204_2.0020.133
200202_5.0007.AR_1.149	201110_2.0023.354	200204_2.0020.155
200202_5.0018.AR_1.241/3	200204_2.0019.AR_1.40	200204_2.0003.AR_2.217/1
200204_2.0025.460	200204_2.0003.AR_2.261/1	200207_5.0042.AR_1.137/1
200207_5.0042.AR_1.838	200204_2.0021.21	201110_2.0023.408

200204_2.0012.AR_12.375/1	201110_2.0023.559	200209_5.0013.AR_2.129
200204_2.0027.17/1	201110_2.0023.276	200209_5.0010.80
201110_2.0023.389	201110_2.0023.602	200209_5.0014.AR_1.59/2
201104_5.0022.25/8	200204_2.0012.AR_12.587/1	200209_5.0013.AR_2.188
201110_2.0019.170	200204_2.0020.141/1	201108_5.0026.1062
200204_2.0027.185/1	201110_2.0014.102/10	200209_5.0013.AR_2.132
201110_2.0023.391	201110_2.0023.83/1	200209_5.0006.AR_7.1812
200204_2.0021.9/8	200204_2.0003.AR_2.130	201108_5.0026.1209
201110_2.0023.693/2	200204_2.0027.102	201108_5.0007.294
201104_5.0022.83	200204_2.0011.4	200204_2.0024.AR_1.97/1
201110_2.0028.6	200204_2.0012.AR_12.582/1	201108_5.0026.1200/1
200204_2.0021.231	200204_2.0021.18/5	200209_5.0008.AR_1.56
201110_2.0019.255/11	201110_2.0023.355	200209_5.0013.AR_2.264
201110_2.0023.379	200204_2.0019.AR_2.188	200204_2.0024.AR_1.68
200204_2.0025.458	200204_2.0031.228/1	200209_5.0013.AR_2.329
201110_2.0023.397/2	201110_2.0023.592	201108_5.0026.1265/1
200204_2.0035.30	201110_2.0028.19/1	201108_5.0026.1309/1
201110_2.0023.430	201110_2.0019.255/4	200209_5.0013.AR_2.130
201110_2.0023.397/1	201110_2.0019.201	201108_5.0026.1201
201110_2.0023.187	200204_2.0011.3	200209_5.0013.AR_2.333
201110_2.0023.684	200204_2.0021.77/8	200209_5.0013.AR_2.133
201110_2.0023.429	200213_5.0011.9/1	201108_5.0026.1263
200207_5.0042.AR_1.33	200213_5.0002.53	200204_2.0024.AR_1.67
200207_5.0042.AR_1.832	200213_5.0011.507	200204_2.0005.AR_1.225
200204_2.0027.17/2	200213_5.0011.11	200209_5.0008.AR_1.60
201110_2.0028.103/2	200213_5.0011.12	201108_5.0026.1208
200204_2.0003.AR_2.119	200213_5.0011.506	200209_5.0008.AR_1.59/2
200204_2.0021.3	200213_5.0002.74	200209_5.0013.AR_4.640
200204_2.0021.45	200213_5.0011.436	201108_5.0007.551/1
201110_2.0028.14/3	200213_5.0002.71	201108_5.0026.961
200204_2.0021.51/1	200213_5.0011.8	200209_5.0007.AR_2.126
200204_2.0012.AR_12.368/1	200213_5.0011.437	200204_2.0024.AR_1.83/5
200204_2.0003.AR_3.2015/1	200213_5.0002.61	201108_5.0007.547
201110_2.0023.843	200213_5.0002.70	200209_4.0281.AR_15.1245
201110_2.0034.12	200213_5.0011.501	200213_5.0007.AR_1.39
200204_2.0021.25	200213_5.0011.508	200213_5.0007.AR_1.173/1
200207_5.0042.AR_1.29/2	201110_2.0029.214	200213_5.0007.AR_1.175
200214_5.0036.AR_3.243	201110_2.0029.203/1	200213_5.0007.AR_1.38
200204_2.0025.477/2	201110_2.0029.213	200213_5.0007.AR_1.53
201104_5.0022.6	200209_5.0013.AR_2.341	200213_5.0007.AR_1.28
200207_5.0042.AR_1.30	200209_5.0008.AR_1.44/2	200213_5.0007.AR_1.24
200204_2.0031.28/2	200209_5.0013.AR_4.641	200204_2.0020.152
200207_5.0042.AR_1.35	200209_5.0013.AR_2.296	200204_2.0021.36/1
200207_5.0042.AR_1.284	201108_5.0007.552	200202_5.0007.AR_1.50/6
200207_5.0053.AR_3.336/1	200209_5.0013.AR_2.131	200204_2.0024.AR_1.97/2
200214_5.0036.AR_2.10	201108_5.0026.1061	200204_2.0024.AR_1.98/1

200202_5.0004.AR_2.50/3	200213_5.0007.AR_4.597	201110_2.0023.335
201110_2.0023.80	200213_5.0007.AR_4.594	201104_5.0014.21
200202_5.0015.AR_12.167	200203_2.0002.AR_7.643/1	201104_5.0014.149/3
200202_5.0009.AR_13.234	201108_5.0026.1279	201104_5.0014.18
200213_5.0007.AR_6.634/2	201108_5.0026.1281/1	201104_5.0014.17
200213_5.0007.AR_6.635	201108_5.0026.1282	201104_5.0009.53/2
200207_5.0042.AR_1.889/2	201110_2.0029.279	201104_5.0014.149/1
200204_2.0003.AR_3.1986	201108_5.0026.1267/1	201110_2.0023.734/2
200214_5.0003.AR_1.678	201108_5.0026.1278/1	200204_2.0019.AR_1.49
200209_5.0013.AR_1.56	200209_5.0007.AR_3.155	200204_2.0019.AR_2.71
200214_5.0003.AR_1.679	200209_5.0005.AR_6.200/1	200204_2.0012.AR_6.793
200209_5.0013.AR_1.53/1	200209_5.0005.AR_3.192/1	200204_2.0035.28/3
200209_5.0013.AR_2.60	200209_5.0005.AR_11.303/1	200204_2.0020.142
200204_2.0005.AR_1.171	200209_5.0005.AR_3.57/1	200204_2.0035.31
200204_2.0005.AR_1.180	200204_2.0003.AR_2.137	200204_2.0019.AR_2.198
200204_2.0005.AR_1.187	201110_2.0029.523	200204_2.0012.AR_12.582/2
200204_2.0005.AR_1.170	201110_2.0029.517	200204_2.0031.29
200204_2.0005.AR_1.93	201108_5.0026.1310	200204_2.0020.12
200202_4.0044.AR_15.231/9	201110_2.0029.413	200207_5.0053.AR_4.151/2
200202_4.0044.AR_15.240/3	201110_2.0029.370	200207_5.0053.AR_4.168/2
200202_4.0044.AR_15.241/1	201110_2.0029.395/1	200214_5.0036.AR_1.125
200202_5.0003.AR_16.337/2	201110_2.0029.371	200214_5.0036.AR_1.124
200202_5.0015.AR_3.53	201110_2.0029.410/1	200214_5.0036.AR_3.234
200202_5.0015.AR_16.232	201110_2.0029.80/1	200214_5.0036.AR_5.315
200209_5.0010.4	201108_5.0026.1292/1	200214_5.0036.AR_7.379
200209_5.0010.18	201110_2.0029.176/1	200214_5.0036.AR_7.384
200209_5.0010.60	201110_2.0029.155	200214_5.0036.AR_3.244
200209_5.0010.75	201110_2.0029.178	200204_2.0039.584
200209_5.0010.78	201110_2.0029.148/1	200204_2.0021.186/1
200209_5.0010.111/1	201110_2.0029.151/1	200204_2.0013.354
200209_5.0010.116/1	200202_5.0009.AR_13.207	200204_2.0013.834
200209_5.0010.111/2	200202_5.0009.AR_14.160	200204_2.0013.822
200209_5.0010.116/2	200202_5.0009.AR_14.161	200204_2.0013.820
200209_5.0010.118/2	200203_2.0008.AR_15.217/3	200204_2.0013.802/2
200209_5.0010.117/2	200203_2.0008.AR_15.218	200204_2.0013.768
200213_5.0007.AR_5.621	200202_5.0009.AR_15.216/5	200204_2.0027.325
200213_5.0007.AR_5.619	200202_5.0009.AR_15.215	200204_2.0027.203/3
200213_5.0007.AR_5.627	200202_5.0009.AR_15.190	200202_5.0015.AR_3.50
200213_5.0007.AR_5.626	201110_2.0023.69	201110_2.0028.1/1
200213_5.0007.AR_5.625/8	201110_2.0023.333/2	200202_5.0003.AR_14.311
200213_5.0007.AR_4.608	201110_2.0023.604	200202_5.0003.AR_14.310
200213_5.0007.AR_4.607	201110_2.0023.603	200202_4.0044.AR_15.230/3
200213_5.0007.AR_9.667	201110_2.0023.334/5	200202_5.0015.AR_17.235
200213_5.0007.AR_5.623	201110_2.0023.475	200209_5.0010.717/3
200213_5.0007.AR_4.596/30	201110_2.0023.558	200209_5.0010.117/1
200213_5.0007.AR_4.595	201110_2.0023.672/2	200209_5.0011.AR_14.491

201110_2.0029.273	200204_2.0034.250	201102_2.0012.632
200214_5.0036.AR_6.359	200204_2.0034.126/2	201110_2.0014.315/1
200204_2.0013.852	200204_2.0018.320	200202_5.0017.AR_1.120
200202_5.0015.AR_7.118	201104_5.0004.242	201102_2.0026.374
201110_2.0023.442	200203_2.0002.AR_9.665/1	200202_5.0004.AR_1.166/5
201110_2.0023.385	201104_5.0012.141	200202_5.0019.AR_1.298
200204_2.0005.AR_1.185	201104_5.0012.142	200202_5.0021.AR_1.10
200204_2.0005.AR_1.186	201104_5.0012.139	200202_5.0015.AR_13.179
200204_2.0027.326	201104_5.0012.140	201102_2.0012.631
200213_5.0007.AR_4.603/2	200209_4.0281.AR_3.1206	201102_2.0012.628
200209_5.0005.AR_12.311/2	200209_4.0281.AR_13.759/1	200202_5.0021.AR_1.74
200214_5.0036.AR_3.233	200209_4.0281.AR_1.1038/1	200202_5.0016.AR_1.18/2
200214_5.0036.AR_6.335	200209_4.0281.AR_3.1208	200203_2.0002.AR_8.661/2
200204_2.0013.350	200209_4.0281.AR_13.1246	200203_2.0019.AR_1.1/6
200204_2.0013.824/1	200209_4.0281.AR_13.757/7	200203_2.0015.AR_1.47/12
201110_2.0029.165/1	200209_4.0281.AR_28.1468	200202_5.0017.AR_1.179/2
201110_2.0023.352	200209_4.0281.AR_13.758/1	201102_2.0012.641
200204_2.0012.AR_4.780/1	200209_4.0281.AR_13.757/4	201102_2.0012.462
200204_2.0021.18/6	200209_4.0281.AR_13.758/5	200202_5.0017.AR_1.37
201104_5.0015.1/2	200209_4.0281.AR_28.1213	201102_2.0012.452
201104_5.0025.66/1	200209_4.0281.AR_28.1470	201102_2.0012.301
201104_5.0025.62	200209_4.0281.AR_28.1484	200202_5.0006.AR_1.18/1
201104_5.0025.63	200209_4.0281.AR_13.757/8	201102_2.0012.424/3
201104_5.0025.92	200209_4.0281.AR_13.758/6	201102_2.0012.291
200204_2.0022.12/17	200209_4.0281.AR_13.758/2	200202_5.0008.AR_1.69/5
200202_5.0017.AR_1.207	200209_4.0281.AR_4.1209/1	201102_2.0026.352
201104_5.0015.164	200209_4.0281.AR_28.1469	200202_5.0017.AR_1.211
200204_2.0022.12/18	200209_4.0281.AR_13.758/4	201102_2.0012.294/5
200204_2.0008.1727	200209_4.0281.AR_13.757/6	201102_2.0012.294/8
200207_5.0036.AR_5.570/10	200209_4.0281.AR_13.757/2	201102_2.0012.416
200207_5.0036.AR_5.570/6	200209_4.0281.AR_1.1249	200203_2.0012.AR_3.17/2
200202_5.0017.AR_1.100	200209_4.0281.AR_13.757/3	200202_5.0009.AR_15.215
200202_5.0017.AR_1.189	200209_4.0281.AR_28.1467/3	201102_2.0012.467
200204_2.0040.12/5	200209_4.0281.AR_13.759/2	201102_2.0012.514
200204_2.0040.12/8	200209_4.0281.AR_13.758/3	200202_5.0009.AR_16.28
201110_2.0006.127	200209_4.0281.AR_3.1231/1	201102_2.0012.322/1
201110_2.0023.703	200209_4.0281.AR_28.1478	201102_2.0012.327
200203_2.0006.AR_2.350	200207_5.0035.AR_1.65/14	201102_2.0021.208
201102_2.0027.77	201110_2.0006.100	201102_2.0012.283
201107_2.0014.185	200209_5.0011.265/10	201102_2.0026.369
201110_2.0023.213/1	201108_5.0007.343	200202_5.0016.AR_1.88/1
200209_5.0007.AR_1.94	200202_5.0008.AR_1.72/1	200202_5.0019.AR_1.391/1
200209_5.0003.AR_11.210	200204_2.0012.AR_12.474/4	200202_5.0016.AR_1.86/1
200202_5.0018.AR_1.58/24	201102_2.0012.297	200202_5.0015.AR_18.257
200202_5.0018.AR_1.58/25	200204_2.0012.AR_12.474/5	200202_5.0021.AR_1.24
201102_2.0027.44/2	201102_2.0012.299	200203_2.0012.AR_3.30

200202_5.0006.AR_1.48/2	200202_5.0004.AR_1.167	200202_5.0014.AR_1.54/5
200202_5.0014.AR_1.54/4	201102_2.0012.269/2	200202_4.0044.AR_17.1169
201102_2.0012.269/1	200202_5.0003.AR_17.24	200202_5.0014.AR_1.58/1
200203_2.0015.AR_1.243	200203_2.0019.AR_1.6/4	200202_5.0004.AR_1.137/4
200202_5.0017.AR_1.203	200202_5.0017.AR_1.175	200202_5.0013.AR_1.13
200202_5.0003.AR_17.13/1	200202_5.0004.AR_1.147	200202_5.0021.AR_1.95
200202_5.0014.AR_1.8/2	201102_2.0012.688/3	200202_5.0017.AR_1.209
200202_5.0019.AR_1.415	200202_5.0010.AR_1.60/1	201102_2.0012.432
200202_5.0003.AR_17.113/1	201102_2.0026.368	200202_5.0019.AR_1.398
201102_2.0026.324	201102_2.0026.377	201102_2.0012.268
200202_5.0004.AR_1.166/6	201102_2.0026.380	200202_5.0009.AR_16.14/2
201102_2.0002.103	200804_5.0003.596/5	201102_2.0012.303
200202_5.0017.AR_1.26/1	201102_2.0026.361	201102_2.0012.589/1
201102_2.0012.266	201102_2.0027.1	201102_2.0026.379
201102_2.0012.289	200202_5.0017.AR_1.191	200203_2.0002.AR_9.664/2
201102_2.0002.105	201102_2.0026.378	201102_2.0012.547
200202_5.0004.AR_1.134	200203_2.0002.AR_10.726	201102_2.0012.425/1
200202_5.0017.AR_1.14	200203_2.0019.AR_1.8	200202_5.0004.AR_1.138/4
200202_5.0004.AR_1.166/9	201102_2.0002.97/88	201101_5.0033.15
201102_2.0026.356	200203_2.0012.AR_3.26	200202_5.0021.AR_1.20
200804_5.0003.1159/2	200203_2.0012.AR_3.16/1	200202_5.0007.AR_1.21
200202_5.0006.AR_1.28/2	201102_2.0026.358	200202_5.0017.AR_1.179/4
200202_5.0003.AR_1.92/1	200202_5.0017.AR_1.219	201102_2.0026.336
200202_5.0015.AR_12.166	201102_2.0012.310	200203_2.0012.AR_3.29
200202_5.0014.AR_1.10/6	200202_5.0016.AR_1.91/1	200802_2.0013.215
200202_5.0021.AR_1.116	200203_2.0019.AR_1.1/2	200202_5.0017.AR_1.212
200202_5.0006.AR_1.25/2	200202_5.0021.AR_1.16	201102_2.0002.106
200202_5.0017.AR_1.220	201102_2.0026.364	201102_2.0012.409
200202_5.0017.AR_1.217	201102_2.0012.433	200202_5.0003.AR_17.22
201102_2.0026.389	200202_5.0017.AR_1.216	201102_2.0012.471
200202_5.0017.AR_1.40	201102_2.0012.252	201102_2.0012.451
200202_5.0021.AR_1.37	200202_5.0015.AR_13.181	201102_2.0012.296
200202_5.0015.146	200802_2.0013.222	201102_2.0012.295
200202_5.0017.AR_1.117	200202_5.0009.AR_1.45	201102_2.0012.675/1
200202_5.0004.AR_1.168/3	200202_5.0003.AR_17.21	201102_2.0012.245
201102_2.0012.502	200202_5.0017.AR_1.206	201102_2.0026.375
201102_2.0012.640	200202_5.0021.AR_1.122	200202_5.0021.AR_1.44
200202_5.0015.AR_18.35	201102_2.0026.347	201102_2.0012.271
201102_2.0012.495	200202_5.0009.AR_14.242	200202_5.0021.AR_1.123
201102_2.0026.406	201102_2.0026.68	201102_2.0012.318
201102_2.0026.355	200202_5.0006.AR_1.19/2	201102_2.0026.72
200203_2.0008.AR_1.8	201102_2.0012.307	201102_2.0012.274
201102_2.0026.90	201102_2.0002.104/1	200202_5.0007.AR_1.22
200203_2.0012.AR_3.14/4	201102_2.0026.372	200202_5.0006.AR_1.46/2
201102_2.0012.410	201102_2.0012.311	201102_2.0026.371
200804_5.0003.1158/2	200202_5.0017.AR_1.61	201102_2.0026.67

201102_2.0012.294/7	201102_2.0012.542	200203_2.0002.AR_10.713
200202_5.0006.AR_1.47/2	201102_2.0026.65	201102_2.0012.435
201102_2.0012.306	200202_5.0008.AR_1.60/5	201102_2.0026.338
200202_5.0021.AR_1.31	200202_4.0044.AR_3.194	201102_2.0012.643/1
200202_4.0044.AR_22.8	201102_2.0012.333	201102_2.0012.1000
200202_5.0015.AR_18.37	200203_2.0019.AR_1.78/6	201102_2.0012.483
201102_2.0026.343	201102_2.0012.543	200802_2.0013.210
200202_5.0021.AR_1.124	201102_2.0012.424/1	201102_2.0026.354
200202_5.0004.AR_1.151/10	200202_5.0015.147	201102_2.0012.294/6
200203_2.0009.AR_1.56/2	200202_5.0017.AR_1.198	200202_5.0006.AR_1.30/2
200202_5.0004.AR_1.173	201102_2.0026.392	200202_5.0007.AR_1.16/4
200203_2.0008.AR_1.10/1	200202_5.0007.AR_1.34	200804_5.0003.1159/1
201102_2.0012.285	200203_2.0012.AR_3.27	200202_5.0015.AR_18.34
200202_5.0006.AR_1.54/4	201102_2.0026.337	201102_2.0026.327
201102_2.0012.463	201102_2.0012.331	200202_5.0021.AR_1.8
201102_2.0012.466	200203_2.0019.AR_1.7/5	200203_2.0008.AR_1.5
201102_2.0012.341	200202_5.0004.AR_1.190/3	200202_5.0004.AR_1.137/3
200202_5.0019.AR_1.300	200202_5.0017.AR_1.196	200202_5.0009.AR_16.33
201102_2.0026.366	201102_2.0012.446	201102_2.0026.370
201102_2.0012.493	200202_5.0013.AR_1.64	200202_5.0003.AR_1.3/3
200804_5.0003.1158/3	200202_5.0021.AR_1.22	201102_2.0012.322
200804_5.0003.679/2	200202_4.0044.AR_13.212/3	200202_5.0009.AR_16.26
201102_2.0002.98/90	200202_5.0014.AR_1.9/2	201102_2.0012.434
201102_2.0012.312	200203_2.0002.AR_10.708	201102_2.0012.490
201102_2.0012.441	201102_2.0012.332	200202_5.0009.AR_9.135
200202_5.0017.AR_1.201	200202_5.0017.AR_1.59	200203_2.0008.AR_1.11
200202_5.0007.AR_1.142	200202_5.0021.AR_1.117	201102_2.0026.176/2
200213_5.0011.AR_3.268	200802_2.0013.218	200202_5.0007.AR_1.24
201102_2.0012.304	200804_5.0003.1158/4	201102_2.0012.464
201102_2.0012.425/3	200202_5.0017.AR_1.177	200202_5.0004.AR_1.137/1
201102_2.0012.437	200202_5.0017.AR_1.197	201102_2.0026.339
200802_2.0013.219	200202_5.0009.AR_16.12	201102_2.0012.468
200202_5.0006.AR_1.22/2	200203_2.0015.AR_1.47/16	200202_4.0044.AR_22.12
200203_2.0019.AR_1.1/3	200203_2.0019.AR_1.83	200202_5.0003.AR_17.1/2
201102_2.0026.394	200202_5.0004.AR_1.233	200202_5.0021.AR_1.27
200203_2.0019.AR_1.6/3	201102_2.0026.351	200202_5.0004.AR_1.140/1
200202_5.0021.AR_1.30	200202_5.0021.AR_1.6	200202_5.0015.AR_18.164
200202_5.0003.AR_8.181	200202_5.0017.AR_1.200	200202_5.0004.AR_1.190/4
200802_2.0013.227	200202_5.0015.AR_3.32	200202_5.0017.AR_1.178
200202_5.0015.145	200202_5.0021.AR_1.112	201102_2.0012.544
200202_5.0004.AR_1.234	200202_5.0009.AR_16.29	201102_2.0012.485
200202_5.0009.AR_16.11	200203_2.0019.AR_1.7/4	200202_5.0004.AR_1.166/7
200202_5.0015.AR_6.141	201102_2.0012.300	200202_5.0016.AR_1.92
200202_5.0004.AR_1.166/10	201102_2.0012.674	201102_2.0012.453
200202_5.0004.AR_1.138/2	200202_5.0007.AR_1.151	200202_5.0003.AR_17.19
201102_2.0012.421	200203_2.0015.AR_1.47/14	200203_2.0006.AR_2.58/7

201102_2.0012.429	200202_5.0007.AR_1.18	200202_5.0004.AR_1.129
200202_5.0017.AR_1.218	200202_5.0007.AR_1.19	200202_5.0021.AR_1.78
201102_2.0026.391	200802_2.0013.213	200202_5.0003.AR_17.112
200202_5.0017.AR_1.60	200202_5.0007.AR_1.130	201102_2.0012.298
201102_2.0012.587	201102_2.0012.334	201102_2.0002.102
200202_5.0004.AR_1.139/8	200202_5.0004.AR_1.185/3	200202_5.0007.AR_1.143
200202_5.0006.AR_1.52	201102_2.0012.588/2	201102_2.0012.265
200202_5.0016.AR_1.13	201102_2.0026.373	200202_5.0017.AR_1.42
201102_2.0002.101	201102_2.0012.294/4	200203_2.0002.AR_11.897/5
200202_5.0004.AR_1.138/5	200202_5.0006.AR_1.54/2	200202_5.0015.AR_18.36
201102_2.0026.325	201102_2.0026.340	200802_2.0013.212
201102_2.0012.244	200203_2.0001.AR_3.807	200202_5.0007.AR_1.123
201102_2.0012.427	200202_5.0003.AR_17.23	200202_5.0004.AR_1.218
200202_5.0009.AR_16.1	200202_5.0009.AR_15.1056	201102_2.0012.459
200203_2.0015.AR_1.47/7	200804_5.0003.679/1	200202_5.0006.AR_1.24
200202_5.0003.AR_17.20	201102_2.0012.447	201102_2.0012.431
200202_5.0004.AR_1.133/2	200202_5.0017.AR_1.199	200202_5.0003.AR_9.167
200202_5.0017.AR_1.176	201102_2.0012.328	201102_2.0012.673/2
201102_2.0026.353	200202_5.0017.AR_1.205	200202_4.0044.AR_3.358
200202_4.0044.AR_17.1170	200202_5.0006.AR_1.43/2	200202_5.0017.AR_1.58
200202_5.0017.AR_1.168	200804_5.0003.1063	200202_5.0021.AR_1.120/1
200202_4.0044.AR_3.357/3	200202_5.0016.AR_1.79/1	201102_2.0012.292
200203_2.0019.AR_1.1/4	200202_5.0010.AR_1.59/2	201102_2.0012.546
201102_2.0002.93	200202_5.0016.AR_1.83/1	201102_2.0012.302
200202_5.0007.AR_1.20	200203_2.0001.AR_3.815	200202_5.0017.AR_1.172
200202_5.0019.AR_1.302	200202_5.0006.AR_1.51/3	200804_5.0003.1062
200202_5.0004.AR_1.137/2	201102_2.0012.486	201102_2.0012.282
201102_2.0026.357	201102_2.0012.497	200202_5.0021.AR_1.21
200203_2.0002.AR_11.898	200203_2.0008.AR_1.131	201102_2.0026.349
200202_5.0021.AR_1.23	200202_5.0017.AR_1.213	201102_2.0012.420
200202_5.0016.AR_1.6/4	200802_2.0013.216	200202_4.0044.AR_22.16
201102_2.0012.412	201102_2.0026.342	200202_5.0017.AR_1.202
200202_5.0004.AR_1.136/1	201102_2.0002.56	200202_5.0017.AR_1.215
200202_4.0044.AR_17.1172	200202_5.0007.AR_1.129	200202_5.0017.AR_1.30
201102_2.0012.500	200203_2.0019.AR_1.1/1	200802_2.0013.226
200202_5.0003.AR_17.2/2	200202_5.0009.AR_1.33	201102_2.0012.335
200202_5.0010.AR_1.62/2	200202_5.0016.AR_1.18/3	200202_5.0004.AR_1.166/8
201102_2.0012.458	200202_5.0017.AR_1.38	201102_2.0026.393
200202_5.0014.AR_1.10/1	201102_2.0002.106/2	200802_2.0013.223
200202_5.0009.AR_16.14/3	200202_5.0007.AR_1.124	200203_2.0012.AR_3.24
200202_5.0006.AR_1.51/2	200203_2.0009.AR_1.56/4	201102_2.0026.89
200202_5.0004.AR_1.131	200203_2.0012.AR_3.31	201102_2.0012.411
200202_5.0009.AR_16.27	200202_4.0044.AR_17.1171	200202_5.0017.AR_1.214
200202_5.0016.AR_1.18/4	200202_5.0017.AR_1.210	200202_5.0021.AR_1.14
201102_2.0026.376	200202_5.0004.AR_1.132/1	200202_5.0021.AR_1.125
200202_5.0021.AR_1.115	200202_5.0021.AR_1.17	201102_2.0012.319



201102_2.0012.469	201102_2.0026.367	201102_2.0012.456
201102_2.0012.678	201102_2.0012.487	200802_2.0013.214
201102_2.0002.92	200802_2.0013.437/10	200804_5.0003.597
201102_2.0026.381	200202_5.0008.AR_1.62/4	200203_2.0019.AR_1.1/5
200202_4.0044.AR_22.14	200202_5.0004.AR_1.200	201104_5.0023.196/4
200202_5.0004.AR_1.130/3	200802_2.0013.220	200207_5.0053.AR_3.376
201102_2.0012.246	200202_5.0003.AR_17.25/2	200207_5.0035.AR_1.63/5
200202_5.0009.AR_1.46	200202_5.0017.AR_1.41	200207_5.0035.AR_1.66/10
200202_5.0009.AR_9.759	200203_2.0008.AR_15.243/2	200207_5.0049.AR_1.274
201102_2.0026.390	200202_5.0021.AR_1.28	200204_2.0031.680/17
201102_2.0012.425/2	201102_2.0012.264	201110_2.0019.233/1
201102_2.0012.438	200202_5.0017.AR_1.28	201110_2.0023.266
200202_5.0021.AR_1.26	200202_5.0016.AR_1.9	201104_5.0019.235
200202_5.0021.AR_1.25	200202_5.0015.AR_12.162	200207_5.0049.AR_1.246
201102_2.0012.675/2	200202_5.0021.AR_1.29	201110_2.0032.35
200202_5.0021.AR_1.13	201102_2.0012.480	200207_5.0053.AR_1.5
201102_2.0012.294/3	200202_5.0017.AR_1.204	200204_2.0013.124
201102_2.0012.479	201102_2.0026.363	200204_2.0034.8
201102_2.0012.408	201102_2.0012.414	200204_2.0027.269/1
200202_5.0019.AR_1.378	200202_5.0004.AR_1.140/3	200204_2.0008.1558
200202_5.0009.AR_1.21	200202_5.0004.AR_1.127	201110_2.0021.12
200202_5.0006.AR_1.23	200202_5.0007.AR_1.17	200207_5.0031.AR_1.17
201102_2.0012.442	201102_2.0026.365	201104_5.0011.104
201102_2.0012.424/2	201102_2.0012.499	200204_2.0028.210
201102_2.0012.275	201102_2.0012.457	200204_2.0003.AR_2.289
200202_5.0021.AR_1.7	200202_5.0013.AR_1.30	201104_5.0001.33/8
201102_2.0026.412	200202_5.0004.AR_1.171/5	200207_5.0042.AR_4.179
201102_2.0012.545	200802_2.0013.225	201104_5.0014.80
201102_2.0012.465	201102_2.0026.362	200204_2.0034.34/8
200202_5.0006.AR_1.21/3	201102_2.0012.251	200207_5.0035.AR_1.61/36
200802_2.0013.224	200202_5.0021.AR_1.79	201110_2.0028.99
200802_2.0013.217	200203_2.0012.AR_3.28	201104_5.0019.230
200202_5.0004.AR_1.135	200202_5.0003.AR_17.111	200207_5.0042.AR_1.889/2
200203_2.0008.AR_1.130/4	200202_5.0017.AR_1.13	201110_2.0021.41/3
200202_5.0004.AR_1.168/9	200202_5.0004.AR_1.18/5	200204_2.0006.38/2
200804_5.0003.680/1	200203_2.0009.AR_1.56/3	201110_2.0023.268
200804_5.0003.65/1	200202_5.0006.AR_1.18/5	201104_5.0015.17/1
201102_2.0012.294/2	201102_2.0012.267	200204_2.0013.331
201102_2.0012.673/1	201102_2.0012.305	201110_2.0023.323
200203_2.0009.AR_1.88	201102_2.0012.439	200204_2.0020.113
200202_5.0021.AR_1.18	200202_5.0019.AR_1.301	200204_2.0028.40
201102_2.0012.778	200804_5.0003.64	201104_5.0019.282
201102_2.0012.481	200202_5.0004.AR_1.132/2	201104_5.0012.14
200202_5.0021.AR_1.114/5	200802_2.0013.211	201110_2.0014.190/6
200202_4.0044.AR_3.195	200202_5.0021.AR_1.118	201104_5.0001.37
200202_5.0021.AR_1.15	200202_5.0007.AR_1.183	200207_5.0024.AR_1.122

201104_5.0003.106	200204_2.0027.267	201104_5.0019.257
201110_2.0014.185	200204_2.0032.74/2	200204_2.0003.AR_2.295
200209_5.0011.121	200204_2.0027.232/1	200204_2.0026.AR_2.319
201104_5.0012.154	201104_5.0006.47/9	200204_2.0031.680/23
200204_2.0016.469/5	201104_5.0006.64/2	200207_5.0053.AR_7.257
201104_5.0019.266/1	201104_5.0015.47/2	200207_5.0024.AR_1.18/2
200204_2.0019.AR_2.233	201104_5.0025.67	200204_2.0009.13
200204_2.0027.229/1	200204_2.0008.1170	201110_2.0029.542/2
200207_5.0036.AR_5.510/4	200204_2.0029.138/9	201104_5.0014.75
200204_2.0013.115	200207_5.0024.AR_1.120	200204_2.0008.1461/6
200204_2.0032.50	201104_5.0014.71/2	200207_5.0053.AR_7.263
201110_2.0019.196	201104_5.0014.29	201110_2.0023.220
200204_2.0027.324	200204_2.0013.293	200204_2.0008.1700
200207_5.0024.AR_1.136/2	200207_5.0053.AR_3.357	201104_5.0012.67
201104_5.0014.81/2	200204_2.0020.118	201104_5.0025.91
200207_5.0053.AR_7.255	201104_5.0013.147/1	200207_5.0053.AR_3.358
200207_5.0049.AR_4.411	201104_5.0012.246/1	200207_5.0053.AR_7.304
200204_2.0021.127/4	200207_5.0035.AR_1.49/1	201104_5.0012.29
200204_2.0013.40	201104_5.0012.165	201110_2.0032.354
200204_2.0008.1336	201110_2.0019.256	200207_5.0049.AR_1.284
201110_2.0019.255/9	201104_5.0005.15/1	200204_2.0019.AR_2.211
200214_5.0036.AR_1.64/1	200204_2.0012.AR_12.502	201104_5.0014.26/2
200214_5.0036.AR_1.94/3	201104_5.0013.179	201104_5.0025.30
200204_2.0032.55/10	201104_5.0025.14	201110_2.0019.258
200207_5.0035.AR_1.1/6	201104_5.0001.174	201104_5.0015.5/6
200207_5.0042.AR_1.34/4	201110_2.0023.229/2	200207_5.0053.AR_3.373
200204_2.0008.1151/3	201104_5.0011.48	200204_2.0028.189/2
200207_5.0053.AR_7.271	200207_5.0053.AR_7.289	201110_2.0023.286
200207_5.0049.AR_1.279	200204_2.0009.24	200207_5.0042.AR_1.962
201104_5.0023.139	200207_5.0035.AR_1.7/3	200204_2.0016.608
200207_5.0035.AR_1.61/38	200207_5.0053.AR_3.133	201104_5.0014.25
201110_2.0023.647	201104_5.0023.55	200204_2.0020.122
201110_2.0023.606/3	200204_2.0022.29/3	200204_2.0019.AR_2.212
200204_2.0034.211/1	200204_2.0008.1153	200209_5.0011.265/5
200204_2.0021.95	201110_2.0023.152	200204_2.0040.16
201104_5.0015.13/3	200204_2.0037.35/2	200204_2.0019.AR_2.209
200204_2.0008.1851/2	200204_2.0030.394/3	201104_5.0015.47/4
200204_2.0035.42	200204_2.0021.80/1	201104_5.0005.31/2
200204_2.0003.AR_3.1990	200207_5.0024.AR_1.21	200207_5.0053.AR_7.218
201104_5.0001.173	200204_2.0012.AR_12.587/2	201110_2.0023.450
200207_5.0053.AR_2.19	200204_2.0019.AR_2.195	201110_2.0028.32
200204_2.0003.AR_1.90	200204_2.0032.178	201104_5.0023.140
201110_2.0021.15	201104_5.0015.52/3	201104_5.0024.91/9
200204_2.0013.120	200204_2.0037.228	200204_2.0019.AR_1.20
201104_5.0019.287	200204_2.0016.742	200204_2.0016.657
201110_2.0023.738/2	200204_2.0016.22	200204_2.0028.67/10

201104_5.0012.64	201104_5.0023.72	200204_2.0032.48
201110_2.0014.212	201110_2.0023.233	200204_2.0034.249/2
201104_5.0013.145/1	201110_2.0023.562	200207_5.0053.AR_3.354
200207_5.0053.AR_3.386	200214_5.0036.AR_1.119	201110_2.0028.22/1
200204_2.0001.331	201110_2.0034.23	201104_5.0025.36
200204_2.0021.244	200204_2.0034.9/1	201104_5.0012.71/2
201104_5.0011.243	201104_5.0003.70	200204_2.0020.116
200207_5.0042.AR_1.931	201110_2.0023.707/3	201110_2.0023.193
201104_5.0023.85	201110_2.0032.347/2	201110_2.0028.45/2
200207_5.0035.AR_1.51/3	200204_2.0008.1525	200204_2.0034.223
201110_2.0028.57/5	200207_5.0049.AR_1.234	200209_5.0011.117
201110_2.0023.128/2	201110_2.0023.455	201110_2.0023.706/2
200204_2.0021.22	201104_5.0011.188/1	201104_5.0012.61
201104_5.0012.223/3	200207_5.0024.AR_1.15	200204_2.0027.95
200207_5.0049.AR_1.333	201110_2.0023.457	200207_5.0042.AR_1.826/3
200207_5.0049.AR_1.30	201110_2.0029.467	200207_5.0042.AR_1.914
200207_5.0036.AR_5.570/2	200207_5.0053.AR_3.374	201110_2.0019.90
200207_5.0042.AR_1.929	201104_5.0006.47/7	201110_2.0019.204
200204_2.0021.49	200207_5.0053.AR_3.379	200204_2.0008.1409
201104_5.0015.81	200204_2.0003.AR_2.291	201110_2.0019.198
200214_5.0036.AR_1.123/2	200204_2.0008.1563	200207_5.0053.AR_7.256
200207_5.0042.AR_1.932	200204_2.0006.633	201104_5.0013.186/2
200207_5.0049.AR_1.324	201104_5.0024.15/2	201104_5.0012.182/3
200207_5.0049.AR_1.266	201104_5.0015.163	200207_5.0042.AR_1.888/2
201104_5.0014.150/3	201104_5.0024.91/13	200204_2.0037.6
200214_5.0036.AR_1.75	201104_5.0012.71/1	200207_5.0053.AR_3.389
200207_5.0031.AR_1.12	200209_5.0011.118	201104_5.0023.154/1
201110_2.0036.270	201110_2.0023.222	201110_2.0028.1/1
201110_2.0023.115	201110_2.0023.345	200207_5.0024.AR_1.54
200204_2.0021.112/3	200204_2.0008.1335	201110_2.0023.614
201110_2.0023.289/1	200204_2.0019.AR_2.241	200204_2.0013.96/1
201110_2.0014.170/1	201104_5.0012.123	201104_5.0009.83
200209_5.0011.265/3	201110_2.0021.13	201104_5.0012.157
201110_2.0028.41	200204_2.0013.42	200204_2.0008.1772/21
201110_2.0028.2	200207_5.0049.AR_1.269	201110_2.0021.1/5
201110_2.0023.114	201110_2.0029.189/1	201104_5.0019.253
201104_5.0021.190	200207_5.0053.AR_3.356	201104_5.0012.163
201104_5.0012.138	201104_5.0009.72/8	201110_2.0019.194
200204_2.0003.AR_1.73/2	200209_5.0011.265/6	200209_5.0011.98/5
200204_2.0008.1135/10	201104_5.0014.77/2	201104_5.0019.274
200207_5.0025.AR_1.7	200207_5.0042.AR_4.167	200207_5.0035.AR_1.64/4
200204_2.0013.131	200204_2.0021.117/1	201104_5.0019.279
200214_5.0036.AR_1.23	201110_2.0019.255/7	201110_2.0032.30
201104_5.0006.77/2	200207_5.0053.AR_3.12	201104_5.0023.127
200204_2.0013.210/4	201110_2.0023.311	201104_5.0019.269
200204_2.0006.634/4	200204_2.0034.127/3	201104_5.0023.92

201104_5.0012.27	201104_5.0009.50/2	201110_2.0014.234
201110_2.0019.215	200204_2.0020.124	200204_2.0008.612
201110_2.0028.92	200204_2.0003.AR_1.42	200207_5.0025.AR_1.21
200204_2.0013.121	200207_5.0024.AR_1.57/1	200214_5.0036.AR_1.66
200207_5.0035.AR_1.50/2	200204_2.0013.116	200207_5.0025.AR_1.50
201110_2.0023.458	201104_5.0022.5/2	201110_2.0028.125
200204_2.0013.96/2	200207_5.0036.AR_5.570/5	200204_2.0020.130
200214_5.0036.AR_1.94/4	200204_2.0021.110	200204_2.0013.37
201110_2.0023.325	201104_5.0024.29/2	200204_2.0021.194/2
200204_2.0031.680/15	201104_5.0009.144/2	200207_5.0049.AR_1.282
200207_5.0053.AR_7.205	200214_5.0036.AR_1.26	200204_2.0011.7/7
200207_5.0049.AR_1.280	201104_5.0019.264	201110_2.0023.121/2
200204_2.0020.119	201110_2.0023.621	200207_5.0035.AR_1.10/3
201110_2.0023.313	200214_5.0036.AR_1.30	200204_2.0021.176/1
200204_2.0016.668	201110_2.0019.192	200204_2.0032.181
200204_2.0006.169	201110_2.0028.124/2	200204_2.0020.111
201110_2.0023.681	200207_5.0053.AR_3.342/1	200204_2.0021.111
200207_5.0003.AR_1.3/9	201104_5.0023.203	200204_2.0008.610
201104_5.0019.231	201110_2.0021.1/6	200204_2.0011.2
200204_2.0027.228	200207_5.0035.AR_1.38/9	200209_5.0011.98/8
201104_5.0013.182	200207_5.0053.AR_7.270	200207_5.0053.AR_3.352
200207_5.0042.AR_1.285	200207_5.0049.AR_1.263	200204_2.0008.607/2
200204_2.0022.28	200204_2.0003.AR_2.249	200204_2.0025.592
200204_2.0008.1482/1	200204_2.0034.4	200204_2.0019.AR_1.40
201104_5.0004.393	200204_2.0032.158	201104_5.0012.11
200204_2.0027.282/1	201104_5.0012.63	201104_5.0001.36
201110_2.0023.78	201110_2.0023.449	200204_2.0008.1772/5
200209_5.0011.287	200204_2.0032.172	200207_5.0053.AR_3.336/2
201110_2.0019.93	200207_5.0042.AR_4.816	201110_2.0019.167
200204_2.0019.AR_1.12	201104_5.0011.108	200209_5.0011.265/7
201104_5.0014.74	200204_2.0028.46	200204_2.0021.46
201104_5.0013.180/3	200204_2.0025.587	200214_5.0036.AR_1.74
201110_2.0006.259	201110_2.0028.43/1	200204_2.0021.50
200207_5.0031.AR_1.18	200207_5.0035.AR_1.3/4	201104_5.0019.285
200204_2.0025.596	200207_5.0035.AR_1.87	200204_2.0008.26
201110_2.0028.25	201110_2.0023.263	200204_2.0003.AR_2.294
200207_5.0024.AR_1.1	201110_2.0028.35	200204_2.0019.AR_2.214
201104_5.0012.148	201110_2.0006.151	200204_2.0019.AR_2.219
200207_5.0035.AR_1.39/6	201110_2.0006.148/2	200204_2.0008.1772/20
201110_2.0021.1/2	200204_2.0025.598/1	200207_5.0049.AR_1.340
200207_5.0049.AR_1.328	200204_2.0008.1152	201110_2.0019.255/6
200207_5.0036.AR_5.594/2	201110_2.0028.103/1	201110_2.0021.41/4
200214_5.0036.AR_1.122/3	200204_2.0032.53	201104_5.0019.232
201104_5.0024.29/3	200204_2.0004.14/10	201104_5.0019.260
200207_5.0042.AR_1.928	200207_5.0053.AR_7.226	200207_5.0053.AR_3.135
200204_2.0021.54/1	200207_5.0035.AR_1.40/1	201104_5.0003.204

200204_2.0032.168	200204_2.0016.621	201104_5.0011.138
201110_2.0023.112	201110_2.0036.1186	200207_5.0049.AR_1.318
200204_2.0040.13	200204_2.0008.578/2	200204_2.0019.AR_2.238
201104_5.0025.86	200204_2.0008.1779/15	201104_5.0009.127
201104_5.0015.57	200204_2.0008.1380	201104_5.0005.4
200204_2.0008.1481	201110_2.0036.1193	201110_2.0029.194
200204_2.0008.1589/3	200204_2.0026.AR_2.213	200204_2.0013.8
201104_5.0006.47/6	201110_2.0023.127	201110_2.0023.565
200214_5.0036.AR_1.77	200204_2.0020.114	200207_5.0049.AR_1.194
201104_5.0019.256	201110_2.0021.33	200204_2.0037.86/2
200204_2.0025.409/14	201110_2.0023.319	201104_5.0014.149/3
201110_2.0028.63/1	201110_2.0034.22/2	200204_2.0008.1949/2
201104_5.0006.84/4	200204_2.0003.AR_2.238	201110_2.0006.262
201104_5.0013.145/4	200204_2.0009.113	200204_2.0018.296
200204_2.0012.AR_12.136/1	201110_2.0023.100	201110_2.0006.231
201104_5.0023.126	200204_2.0025.600	200207_5.0053.AR_7.265
201104_5.0003.188	201104_5.0003.4	200204_2.0013.1
200207_5.0053.AR_7.209	200204_2.0040.14	200207_5.0049.AR_1.276
201110_2.0023.81	201110_2.0023.192	200214_5.0036.AR_2.227
201110_2.0023.113	200207_5.0036.AR_5.594/1	201110_2.0023.401
201110_2.0023.280	200204_2.0008.1990	200204_2.0032.154
200214_5.0036.AR_1.25	201110_2.0023.82	201104_5.0006.70
200207_5.0053.AR_7.258	201104_5.0009.142	200204_2.0008.27
201110_2.0023.86	200207_5.0036.AR_5.226/1	201104_5.0019.248
201104_5.0015.52/4	201110_2.0028.62	200207_5.0053.AR_3.411
200207_5.0035.AR_1.1/5	201104_5.0012.248	200204_2.0035.10/1
200204_2.0008.621	200204_2.0008.1493	201104_5.0014.28/1
200204_2.0027.318	200204_2.0008.1557	200207_5.0042.AR_1.32/2
200207_5.0042.AR_1.820	200204_2.0029.138/14	201104_5.0009.128
201110_2.0023.737/2	200204_2.0013.288	201104_5.0023.87
201110_2.0023.17/2	201104_5.0014.129	201104_5.0011.118
201110_2.0023.712	201110_2.0019.199	200204_2.0021.134/1
200204_2.0021.108/2	200204_2.0009.20/2	200204_2.0019.AR_1.41
201110_2.0023.560	201104_5.0019.283	200207_5.0036.AR_5.595
200204_2.0006.631	200207_5.0053.AR_3.413	200207_5.0035.AR_1.53/3
200204_2.0021.132/1	201110_2.0032.346/1	201110_2.0019.150
200207_5.0024.AR_1.20	200204_2.0019.AR_2.118/1	200204_2.0032.75
201104_5.0012.21	201104_5.0011.120	200214_5.0036.AR_1.96/1
200204_2.0016.669	200204_2.0029.138/8	200204_2.0032.51/1
200204_2.0006.439/2	200204_2.0021.5/1	201110_2.0032.331
201104_5.0022.101	201104_5.0001.46/4	200204_2.0022.1002
200204_2.0003.AR_1.67/1	200207_5.0025.AR_1.45	201110_2.0023.259
200207_5.0024.AR_1.291/2	200204_2.0033.773/1	201110_2.0019.214
200204_2.0008.1523	200204_2.0008.609	200207_5.0053.AR_3.364
200207_5.0049.AR_1.325	200204_2.0016.713	201110_2.0023.253
201110_2.0023.126	201104_5.0012.24	201104_5.0013.144/27

201110_2.0023.274	200207_5.0053.AR_7.219	200207_5.0049.AR_1.242
201104_5.0012.16	201110_2.0019.89	201110_2.0028.15/2
200204_2.0009.53/12	201104_5.0014.88	200207_5.0025.AR_1.11
200207_5.0049.AR_1.273	201110_2.0006.131/1	201104_5.0011.187
201104_5.0006.65	201104_5.0015.170	200207_5.0042.AR_1.882
200207_5.0049.AR_1.253	201110_2.0023.111	200214_5.0036.AR_1.56
200204_2.0019.AR_2.216	200204_2.0013.65/2	200204_2.0021.79/4
200204_2.0003.AR_2.255/1	201110_2.0006.256	201110_2.0021.16
200207_5.0049.AR_1.238	200207_5.0025.AR_1.97	201104_5.0004.104
201110_2.0023.611	200214_5.0036.AR_1.32/2	201110_2.0032.353
200207_5.0042.AR_1.34/6	201104_5.0001.187/5	200207_5.0035.AR_1.61/40
201104_5.0023.74/10	200207_5.0049.AR_1.281	200207_5.0049.AR_1.323
201104_5.0011.119	200204_2.0008.583	201104_5.0009.143
200204_2.0032.177	200204_2.0019.AR_2.221	200214_5.0036.AR_1.95/5
201104_5.0023.74/2	200204_2.0037.282/2	200204_2.0034.117/5
200207_5.0049.AR_1.254/1	200207_5.0035.AR_1.48/2	200207_5.0035.AR_1.53/4
201104_5.0019.280	201104_5.0024.25/4	200204_2.0032.65
201110_2.0028.12/1	200214_5.0036.AR_1.94/1	201110_2.0006.135/3
201110_2.0021.5/4	200204_2.0034.116/6	201110_2.0023.339
200207_5.0053.AR_7.303/2	200214_5.0036.AR_1.19	201104_5.0023.82
200204_2.0021.241	200204_2.0008.1387	201104_5.0015.1/5
200204_2.0032.167	200209_5.0011.119	200204_2.0037.282/4
200214_5.0036.AR_2.226	200207_5.0042.AR_1.869	200207_5.0036.AR_5.570/9
200204_2.0008.23	201110_2.0023.229/1	201104_5.0001.175/1
201110_2.0028.57/4	200207_5.0036.AR_5.578	201110_2.0006.266
201104_5.0007.131	201104_5.0009.129	200204_2.0008.614
200204_2.0012.AR_12.587/3	200207_5.0053.AR_3.353	200207_5.0053.AR_7.252
200207_5.0049.AR_1.235	201104_5.0012.15	200207_5.0053.AR_3.368
200204_2.0019.AR_2.239	201110_2.0032.351	200207_5.0049.AR_1.268
200207_5.0036.AR_5.510/7	200204_2.0019.AR_1.42	201110_2.0014.189/4
201110_2.0006.135/1	201104_5.0012.25	200207_5.0053.AR_7.324
200207_5.0049.AR_1.254/2	200207_5.0024.AR_1.53	201104_5.0024.25/5
200207_5.0049.AR_1.261	201110_2.0029.76	200207_5.0053.AR_3.370
200207_5.0053.AR_3.414	201110_2.0023.300/1	200204_2.0025.409/23
201104_5.0011.309	201104_5.0009.144/1	201110_2.0028.53/1
200204_2.0012.AR_4.742	200204_2.0003.AR_2.293	200204_2.0021.134/2
200204_2.0037.229	200207_5.0053.AR_3.87	200207_5.0036.AR_5.568
201104_5.0015.165	200207_5.0035.AR_1.3/2	201110_2.0019.91
200204_2.0008.613	200204_2.0016.719	200204_2.0019.AR_1.45
201104_5.0013.183	201104_5.0012.193/2	201110_2.0023.529
200204_2.0003.AR_3.1989	200204_2.0027.278/1	201110_2.0028.5
200204_2.0037.142/1	200207_5.0049.AR_1.338	201104_5.0014.82
201104_5.0014.73/1	201110_2.0036.1192	200204_2.0019.AR_2.119/1
201104_5.0003.211	200204_2.0025.409/21	201104_5.0025.34
200207_5.0023.AR_1.67/9	201104_5.0012.19	201104_5.0013.151
200207_5.0053.AR_3.415	200204_2.0029.113	200207_5.0027.AR_1.104

200207_5.0053.AR_3.392	201104_5.0003.175/5	201110_2.0023.130
200207_5.0053.AR_7.222	200207_5.0049.AR_1.239	201104_5.0011.141/1
200207_5.0025.AR_1.229	200204_2.0032.171	200207_5.0042.AR_1.881
201110_2.0023.328	200204_2.0018.295	200204_2.0019.AR_2.231
200204_2.0022.31	200204_2.0008.1381	200207_5.0053.AR_1.417
201110_2.0023.309	200204_2.0032.66/8	200207_5.0053.AR_3.367
200207_5.0053.AR_7.253	200207_5.0036.AR_5.596	201110_2.0028.44/1
200209_5.0011.109	200204_2.0019.AR_1.48	201110_2.0028.120
200204_2.0009.72/5	200207_5.0036.AR_5.507	201110_2.0023.359
201110_2.0023.451	200214_5.0036.AR_6.335	201104_5.0003.27
200209_5.0011.265/9	201110_2.0006.61	200207_5.0036.AR_5.587/1
200207_5.0035.AR_1.61/37	200207_5.0036.AR_5.587/4	200207_5.0049.AR_1.288
200207_5.0053.AR_7.254	200207_5.0049.AR_1.289	200204_2.0001.309/5
200207_5.0049.AR_1.265	200207_5.0025.AR_1.23	200207_5.0053.AR_7.207
201104_5.0014.150/1	201104_5.0019.286/2	200204_2.0031.304
200204_2.0012.AR_12.137	201110_2.0023.568	200204_2.0013.257
201110_2.0023.264	200204_2.0021.108/4	201110_2.0023.158
201104_5.0023.196/5	200204_2.0008.618/6	200207_5.0025.AR_1.91
200207_5.0049.AR_1.327	201110_2.0023.622	200207_5.0049.AR_1.319
200204_2.0016.716	200204_2.0032.164	201110_2.0023.302/1
200204_2.0035.55	200204_2.0021.292	200207_5.0053.AR_4.147
201110_2.0028.123/1	201110_2.0034.50	200204_2.0021.159/8
201104_5.0006.69	200204_2.0013.289	200204_2.0013.113
201110_2.0006.130	201104_5.0023.141/3	200204_2.0025.409/19
201104_5.0014.70	201104_5.0023.75	200207_5.0035.AR_1.8/3
200204_2.0003.AR_1.27	201104_5.0013.181/1	200204_2.0021.291
200204_2.0031.505	201110_2.0023.403	200204_2.0016.672
200204_2.0019.AR_2.218	200204_2.0025.409/24	200207_5.0053.AR_3.131
200209_5.0011.110	201104_5.0014.78	201110_2.0023.225
201110_2.0023.386	200204_2.0008.1386/2	200204_2.0031.590/4
200204_2.0037.233	201110_2.0036.1185	200204_2.0019.AR_2.232
201104_5.0012.164	201104_5.0025.90	201110_2.0023.278
200207_5.0042.AR_1.28/3	201110_2.0023.257	201104_5.0014.23
201110_2.0023.347/1	200204_2.0019.AR_2.118/2	201110_2.0032.366
200214_5.0036.AR_1.123/3	200207_5.0053.AR_7.250	200204_2.0040.1122/1
200204_2.0021.203/2	200204_2.0034.197/14	201110_2.0029.529
201110_2.0032.364	201104_5.0006.47/8	201110_2.0019.212/1
201104_5.0007.130	200207_5.0025.AR_1.230	200204_2.0028.196
201104_5.0015.14	200214_5.0036.AR_1.122/2	201110_2.0032.365
200204_2.0008.582	201110_2.0036.1191	200207_5.0031.AR_1.15
200204_2.0013.292	200204_2.0029.30/19	200207_5.0042.AR_1.174/2
200204_2.0008.1142/19	200209_5.0011.235/3	200204_2.0013.312/2
201110_2.0019.217	200207_5.0053.AR_7.238	201110_2.0023.99
200204_2.0021.18/3	201110_2.0029.176/1	201104_5.0021.202
201110_2.0028.45/3	200204_2.0025.589/1	200207_5.0049.AR_1.240
200204_2.0019.AR_2.234	200204_2.0012.AR_12.587/4	200207_5.0049.AR_1.346

200207_5.0027.AR_1.71	200204_2.0028.47/4	200214_5.0036.AR_1.20
200204_2.0003.AR_2.287	201104_5.0011.107	200204_2.0021.112/4
201110_2.0023.308	200207_5.0025.AR_1.16	200207_5.0053.AR_7.237
200207_5.0049.AR_1.343	200204_2.0008.585/4	201110_2.0023.672/1
200204_2.0021.179	201104_5.0003.219	200214_5.0036.AR_1.21
200207_5.0035.AR_1.1/2	200204_2.0008.620	201110_2.0028.42/3
201104_5.0012.22	201110_2.0023.230	200207_5.0036.AR_5.587/3
201104_5.0011.112	201110_2.0023.104	200204_2.0031.289/2
200204_2.0006.646	200204_2.0037.239/1	200204_2.0021.182
200204_2.0006.70	201104_5.0011.184	200204_2.0006.650
201110_2.0019.218	200204_2.0001.339	200204_2.0003.AR_2.252/3
200204_2.0027.268/1	200204_2.0008.1385	200204_2.0031.289/1
200207_5.0049.AR_1.341	200207_5.0049.AR_1.347	201104_5.0001.191
201110_2.0028.101	200207_5.0035.AR_1.48/1	201110_2.0023.486
201110_2.0019.257/3	200204_2.0019.AR_2.215	200207_5.0049.AR_1.26
200204_2.0003.AR_2.292	200207_5.0035.AR_1.4/8	201104_5.0012.145/2
201110_2.0021.22	201104_5.0014.83/1	200204_2.0032.174
201110_2.0023.540	200204_2.0032.153	200204_2.0008.1589/2
200204_2.0006.635	201104_5.0012.160	201104_5.0025.94
201104_5.0012.226	201104_5.0023.91	200207_5.0035.AR_1.45
201104_5.0025.22	201104_5.0005.31/4	200207_5.0049.AR_1.236
201110_2.0028.15/1	201110_2.0029.184	201104_5.0019.259
200204_2.0021.116/4	201110_2.0023.258	201104_5.0003.96
201110_2.0029.190	200214_5.0036.AR_1.12	200204_2.0008.1135/9
201110_2.0023.618	200204_2.0020.115	200204_2.0033.752
200204_2.0034.2/3	200204_2.0006.634/1	201110_2.0028.17/1
201110_2.0021.17	200214_5.0036.AR_1.120	200204_2.0032.173
200204_2.0003.AR_3.1988	200204_2.0013.312/1	201104_5.0004.103
200204_2.0008.1486/2	200214_5.0036.AR_1.61	200204_2.0008.17
200204_2.0016.712/2	201104_5.0019.249	200204_2.0025.409/25
201110_2.0023.402	200204_2.0025.630/5	200207_5.0053.AR_7.294
200209_5.0011.289	200204_2.0021.178	200204_2.0008.1388
201110_2.0034.13	200204_2.0006.39	200204_2.0008.588
201104_5.0023.86/1	201110_2.0029.414	200204_2.0009.53/23
200204_2.0032.70/3	201110_2.0023.708/3	201104_5.0007.128/1
200204_2.0021.246	201104_5.0012.218	200207_5.0053.AR_7.245
200207_5.0049.AR_1.339	200204_2.0003.AR_2.296	200214_5.0036.AR_1.13
200214_5.0036.AR_1.24	200207_5.0024.AR_1.48/1	200204_2.0019.AR_2.194
201104_5.0024.29/1	200204_2.0034.80	201110_2.0021.18
200204_2.0037.234	200214_5.0036.AR_1.18	200209_5.0011.95/6
200204_2.0012.AR_12.543	200204_2.0008.1589/5	200207_5.0053.AR_3.416/3
200207_5.0031.AR_1.11/2	201110_2.0006.248	200204_2.0021.76
201110_2.0032.32	201104_5.0019.272	200204_2.0013.213
201110_2.0023.315	201104_5.0012.65	201110_2.0023.254
201110_2.0014.280	200207_5.0053.AR_7.249	200204_2.0013.2
201110_2.0023.239	200204_2.0006.438	201110_2.0028.123/2



201110_2.0006.155	200204_2.0019.AR_2.237	201110_2.0019.257/4
200204_2.0003.AR_2.241/3	201104_5.0023.215	200204_2.0032.4/2
200204_2.0013.94	200207_5.0025.AR_1.2	200214_5.0036.AR_1.122/1
201110_2.0023.260	200207_5.0053.AR_3.132	201110_2.0023.327
201104_5.0025.89	200204_2.0022.32/4	200204_2.0003.AR_1.62/1
201110_2.0035.78	201104_5.0011.46	201104_5.0005.19/1
201104_5.0019.239	200204_2.0016.715	200207_5.0049.AR_1.241
200209_5.0011.265/2	200204_2.0021.9/8	200204_2.0034.116/5
200204_2.0013.95	200207_5.0053.AR_7.242	201104_5.0015.13/1
201110_2.0019.195	201110_2.0028.10/1	200207_5.0049.AR_1.342
201110_2.0023.297	201104_5.0006.72	200204_2.0013.7
200207_5.0025.AR_1.15	200204_2.0021.83/1	201104_5.0015.47/5
201110_2.0021.20	201104_5.0012.137	201110_2.0023.105
200204_2.0021.116/3	200204_2.0016.767	200204_2.0001.265
200207_5.0031.AR_1.16	201104_5.0005.20	200204_2.0012.AR_12.587/5
200207_5.0053.AR_3.416/2	200207_5.0035.AR_1.47	201110_2.0023.613
201104_5.0011.242	200204_2.0037.35/1	201110_2.0019.168
200204_2.0004.16/5	200204_2.0028.189/1	200204_2.0021.112/5
200207_5.0053.AR_3.412	200209_5.0011.98/6	201104_5.0012.186/2
201110_2.0023.620	201104_5.0004.398	200204_2.0021.112/2
201104_5.0019.288	200204_2.0026.AR_2.320	200207_5.0024.AR_1.125
200207_5.0025.AR_1.92	201110_2.0023.382	201104_5.0012.124
200204_2.0003.AR_3.1986	200204_2.0008.1168	201104_5.0003.155/1
201104_5.0025.26	201110_2.0023.693/2	201104_5.0012.26
200204_2.0012.AR_12.542/1	200204_2.0008.1169	201110_2.0028.118
200204_2.0021.89	201110_2.0006.260	200214_5.0036.AR_1.95/4
201110_2.0023.468/1	200204_2.0021.77/9	200207_5.0027.AR_1.83/1
200204_2.0012.AR_11.884	201110_2.0023.295	201104_5.0011.109
200207_5.0049.AR_1.337	201110_2.0006.286	201104_5.0015.13/4
200204_2.0008.1698	200214_5.0036.AR_1.94/2	201110_2.0023.397/2
200204_2.0016.679/2	201110_2.0023.261	200214_5.0036.AR_1.11
201110_2.0023.238	201110_2.0021.21	201110_2.0023.650
200207_5.0053.AR_3.369	200207_5.0031.AR_1.14	200207_5.0036.AR_5.597
201110_2.0023.312	200207_5.0049.AR_1.245	201110_2.0023.235
200204_2.0016.689	201110_2.0023.404	201110_2.0023.461
200209_5.0011.202	200207_5.0053.AR_7.246	201104_5.0012.249/2
201104_5.0012.161	201110_2.0023.85	200204_2.0033.848
201104_5.0023.74/9	200204_2.0012.AR_12.464/1	200207_5.0049.AR_1.271
200204_2.0008.1490/1	200207_5.0024.AR_1.19/1	201104_5.0003.205
200207_5.0053.AR_7.208	200204_2.0003.AR_2.288	200204_2.0037.235
201104_5.0019.281	201110_2.0028.6	201104_5.0011.292
200214_5.0036.AR_6.361	201110_2.0032.31	201104_5.0005.13
200204_2.0028.47/6	201110_2.0023.330	200207_5.0035.AR_1.51/2
201104_5.0011.203	200207_5.0053.AR_7.306/3	201104_5.0025.35
200209_5.0011.95/1	200207_5.0025.AR_1.95	200204_2.0003.AR_1.64/1
201104_5.0025.29	201104_5.0011.182	200204_2.0034.120/4

201104_5.0019.236/1	200204_2.0012.AR_11.878	200204_2.0001.338
201110_2.0028.18/1	200207_5.0049.AR_1.267	201110_2.0021.19
200207_5.0035.AR_1.37/6	200207_5.0024.AR_1.49	201110_2.0014.277
200204_2.0013.125	201104_5.0006.47/10	200204_2.0008.1383/1
200204_2.0013.39	201110_2.0023.314	200204_2.0021.127/6
201110_2.0023.306/1	201104_5.0015.169	200207_5.0053.AR_3.114
200204_2.0035.30	200204_2.0019.AR_2.117	200204_2.0003.AR_2.203
201110_2.0023.129	201104_5.0012.60	201104_5.0011.49
200204_2.0008.1419	201110_2.0019.233/2	201104_5.0011.115
200209_5.0011.291	201110_2.0023.300/2	200204_2.0003.AR_1.96/3
200214_5.0036.AR_6.359	200207_5.0042.AR_1.902	201104_5.0015.56
201104_5.0021.203	200207_5.0053.AR_7.344	201110_2.0006.128
201104_5.0025.13	200204_2.0032.159	201104_5.0011.241
201110_2.0029.191	201104_5.0003.155/2	200207_5.0023.AR_1.42
201104_5.0025.28	200214_5.0036.AR_1.62/2	200207_5.0025.AR_1.101
201110_2.0019.216	200204_2.0027.97	201104_5.0012.20
200204_2.0003.AR_2.250/4	201110_2.0023.247	201110_2.0035.77
201104_5.0003.212/1	200204_2.0021.142	200207_5.0053.AR_7.301
201104_5.0011.314	201104_5.0015.13/2	201104_5.0011.125
200204_2.0037.34	200204_2.0019.AR_1.21	200204_2.0025.409/20
201104_5.0009.63	200207_5.0049.AR_1.270	200207_5.0035.AR_1.46/2
200207_5.0024.AR_1.16	201104_5.0012.12	200204_2.0016.718
200204_2.0013.211	201104_5.0014.85/4	201110_2.0021.11
200214_5.0036.AR_1.95/2	201110_2.0019.203	200204_2.0032.152
200214_5.0036.AR_1.123/1	200204_2.0021.132/2	201104_5.0012.125
200204_2.0013.176	200204_2.0032.151	201110_2.0019.220
200214_5.0036.AR_1.85	201110_2.0028.103/2	201104_5.0024.91/8
201110_2.0023.267	200207_5.0042.AR_1.933	200207_5.0049.AR_1.348
200204_2.0019.AR_2.115/2	201110_2.0023.194	201104_5.0005.1/1
201110_2.0028.126	200204_2.0021.81	200207_5.0036.AR_5.572
200204_2.0025.409/18	200207_5.0053.AR_7.259	201110_2.0023.277
201110_2.0006.252	200207_5.0042.AR_1.883	200204_2.0021.103
200207_5.0053.AR_3.341	200204_2.0008.1564	200204_2.0008.1384
201104_5.0006.76	201110_2.0023.190	201104_5.0012.159
200204_2.0008.25	201104_5.0001.175/3	200204_2.0031.290
201104_5.0005.31/6	200204_2.0031.591	201104_5.0014.30
201110_2.0023.187	200204_2.0012.AR_12.550/1	201110_2.0023.262
201110_2.0023.606/2	201104_5.0011.244	200204_2.0034.10/6
200204_2.0019.AR_1.47	201104_5.0011.140	200207_5.0049.AR_1.275
201104_5.0009.115	200204_2.0006.41	200214_5.0036.AR_1.83
200204_2.0034.128/5	201104_5.0003.150	201104_5.0012.191/2
200207_5.0042.AR_1.908	201104_5.0009.116	201110_2.0023.237
200207_5.0042.AR_1.868	200204_2.0009.19	201104_5.0019.228
201110_2.0023.102/2	200214_5.0036.AR_1.81	200214_5.0036.AR_1.82
200207_5.0025.AR_1.100	200207_5.0053.AR_7.262	201104_5.0005.2
200204_2.0008.1411	200204_2.0031.301/1	201104_5.0009.22/16

200204_2.0027.281/1	200209_5.0011.288	201104_5.0005.1/2
200207_5.0042.AR_1.25	200204_2.0021.53/1	201110_2.0034.12
200207_5.0025.AR_1.37	201110_2.0023.231	201104_5.0019.284
200207_5.0053.AR_7.243	200204_2.0013.35	200204_2.0022.514
201110_2.0036.1188	200209_5.0011.92	201104_5.0012.174
201104_5.0012.190	200204_2.0016.765	200207_5.0042.AR_1.28/4
201110_2.0014.192/6	200204_2.0034.10/8	200204_2.0006.649
200204_2.0026.AR_2.205	201104_5.0012.247	200204_2.0013.168
200204_2.0013.117	201104_5.0019.254	200214_5.0036.AR_1.62/3
200204_2.0025.409/26	200207_5.0024.AR_1.56/2	201110_2.0019.197
200204_2.0032.175	200204_2.0009.64	200204_2.0008.1349/1
201104_5.0009.403/2	201110_2.0023.106	200204_2.0021.79/5
200204_2.0019.AR_2.240	200207_5.0049.AR_1.344	201104_5.0019.262
200207_5.0049.AR_1.272	200207_5.0035.AR_1.53/5	200207_5.0053.AR_3.83
200207_5.0053.AR_3.116	201104_5.0012.117	200204_2.0034.128/13
201110_2.0023.320	200204_2.0034.11/2	200209_5.0011.94
201104_5.0023.204	201104_5.0013.181/2	201104_5.0023.196/3
201110_2.0023.284	200204_2.0008.1486/3	201104_5.0014.87/2
200207_5.0031.AR_1.11/3	200204_2.0033.751	201110_2.0023.120
200207_5.0049.AR_1.334	201110_2.0023.564	200204_2.0006.38/1
201110_2.0023.223	201104_5.0019.275	200207_5.0023.AR_1.32/2
200204_2.0019.AR_2.236	201104_5.0005.32	200204_2.0021.105
200207_5.0042.AR_1.175	200207_5.0049.AR_1.278	200204_2.0012.AR_12.542/4
200204_2.0008.1589/7	200207_5.0035.AR_1.43/1	200207_5.0036.AR_5.570/7
200204_2.0001.216	201110_2.0028.61	201110_2.0023.561
201110_2.0032.85	201110_2.0023.248	201104_5.0025.95
200204_2.0027.98	201110_2.0019.255/8	201104_5.0012.62
200207_5.0053.AR_7.264	200207_5.0031.AR_1.20	201104_5.0011.50
201110_2.0023.246	201110_2.0023.843	200207_5.0053.AR_4.229/1
200204_2.0031.245/1	200207_5.0053.AR_7.251	200204_2.0026.AR_2.268/1
201104_5.0011.139	201110_2.0021.10/1	200204_2.0008.1155
200204_2.0040.1096/1	200204_2.0013.63	200204_2.0008.1362
201104_5.0003.199	200204_2.0003.AR_1.104/1	200204_2.0020.112
200204_2.0013.114	201104_5.0001.66/1	200207_5.0023.AR_1.37/3
200204_2.0006.171/1	200204_2.0006.630	200204_2.0008.608
200204_2.0021.51/1	201110_2.0014.276	201110_2.0023.232
201110_2.0011.12/5	200204_2.0008.1494	201104_5.0003.60
200207_5.0025.AR_1.22	200204_2.0021.77/4	200207_5.0036.AR_5.570/8
201104_5.0024.19	201110_2.0023.79	200207_5.0042.AR_1.889/7
201104_5.0025.33	200207_5.0053.AR_7.247	200207_5.0031.AR_1.271
200204_2.0003.AR_1.69	201110_2.0028.45/1	201104_5.0012.13
200204_2.0019.AR_1.43	200207_5.0027.AR_1.83/2	201110_2.0023.84
201104_5.0019.277	200204_2.0016.618	200204_2.0034.128/15
200207_5.0049.AR_1.208	200207_5.0049.AR_1.197	200204_2.0001.309/4
200204_2.0006.46/2	201104_5.0023.196/1	201110_2.0023.138
200204_2.0003.AR_1.92/1	201104_5.0019.247	201110_2.0021.29/1

200207_5.0042.AR_1.177/5	200204_2.0013.43	200209_5.0011.93
201104_5.0025.32	200204_2.0031.303	200207_5.0036.AR_5.586
200204_2.0009.115/1	200207_5.0031.AR_1.11/4	201110_2.0021.7
200204_2.0040.15	200207_5.0049.AR_1.283	201104_5.0014.28/2
201110_2.0023.619	201110_2.0023.705/1	201104_5.0011.307
200204_2.0027.100	200204_2.0012.AR_12.542/2	201104_5.0009.1
201104_5.0019.234	201110_2.0023.245/1	200207_5.0053.AR_7.319/4
201104_5.0023.71	200207_5.0049.AR_1.287	201110_2.0023.310
201110_2.0023.651	201110_2.0014.190/8	201104_5.0009.132
200207_5.0031.AR_1.11/1	200214_5.0036.AR_1.17/2	201104_5.0011.190
200204_2.0028.137	200204_2.0006.69	200204_2.0008.1408/1
200204_2.0021.161/1	201110_2.0028.21/1	200207_5.0024.AR_1.95
200204_2.0021.86/1	200207_5.0042.AR_1.284	201104_5.0023.134
200207_5.0049.AR_4.468	200204_2.0008.616	200207_5.0049.AR_1.247
201110_2.0028.102/5	200207_5.0053.AR_3.336/1	200209_5.0011.97
201110_2.0006.254	200207_5.0036.AR_5.593	201110_2.0019.232
200204_2.0031.302/1	200214_5.0036.AR_2.10	201110_2.0006.264
200204_2.0003.AR_2.242	200204_2.0021.203/3	201110_2.0028.9/1
200207_5.0042.AR_1.930	201104_5.0021.201	201104_5.0024.25/3
200204_2.0019.AR_1.13	200204_2.0016.714	201104_5.0011.177
200204_2.0008.1386/1	201104_5.0001.33/7	201110_2.0023.704
201104_5.0019.276	200207_5.0042.AR_1.177/6	201104_5.0023.155
201110_2.0023.124	200204_2.0022.36/1	200204_2.0013.44
201104_5.0005.14	200207_5.0049.AR_1.285	200207_5.0025.AR_1.96
200207_5.0049.AR_1.321/1	200204_2.0009.81	200207_5.0024.AR_2.242/1
200204_2.0012.AR_4.589/1	201110_2.0023.281	201110_2.0036.1190
201110_2.0019.94	200204_2.0037.282/5	201110_2.0023.334/1
200207_5.0053.AR_3.35	201110_2.0023.705/2	200204_2.0012.AR_4.743
200204_2.0003.AR_1.4/5	200207_5.0042.AR_1.913	201104_5.0019.278
200207_5.0027.AR_1.100	200204_2.0021.239	201110_2.0028.124/1
201110_2.0023.224	201110_2.0019.208	201110_2.0023.221
201110_2.0023.191	201104_5.0012.127	200207_5.0036.AR_5.510/5
201104_5.0012.144	200207_5.0053.AR_3.375	200204_2.0012.AR_12.587/1
201110_2.0029.415/1	200204_2.0021.96	200204_2.0012.AR_12.124/1
201104_5.0025.31	200204_2.0018.294	200204_2.0019.AR_2.119/2
200207_5.0035.AR_1.51/1	200207_5.0053.AR_3.342/2	200204_2.0001.264
200207_5.0035.AR_1.44/6	200204_2.0032.170	201110_2.0023.125
200207_5.0031.AR_1.21	201104_5.0012.168	200204_2.0012.AR_12.474/2
200204_2.0013.258	200207_5.0053.AR_7.206	201110_2.0006.131/2
200204_2.0034.248	200204_2.0025.590	200207_5.0049.AR_1.286
201104_5.0019.286/1	201110_2.0028.102/4	201104_5.0014.86
201110_2.0023.249	200207_5.0035.AR_1.2/1	200209_5.0011.265/8
201110_2.0028.31	200207_5.0049.AR_1.237	200204_2.0032.160
201110_2.0028.121/1	201110_2.0023.276	201110_2.0019.257/5
201110_2.0023.530	200204_2.0019.AR_2.217	201110_2.0028.20/1
201110_2.0028.105	200204_2.0025.593	200207_5.0035.AR_1.6/5

200207_5.0049.AR_1.336	201110_2.0023.645	200207_5.0049.AR_1.277
200204_2.0029.143/5	201104_5.0025.37	200204_2.0033.700
201104_5.0014.84	201110_2.0023.83/1	201110_2.0023.398
200204_2.0012.AR_12.511/1	201104_5.0019.263	200214_5.0036.AR_1.31
200204_2.0025.409/22	200209_5.0011.265/1	201110_2.0019.219
200204_2.0008.1492	201104_5.0001.187/2	200204_2.0019.AR_2.188
200204_2.0021.189	201104_5.0023.191	200204_2.0032.74/1
200204_2.0025.588/1	201110_2.0036.1189	201104_5.0003.213
201110_2.0028.39	200204_2.0013.175	200207_5.0042.AR_1.889/5
200207_5.0042.AR_4.960/1	201104_5.0015.6	200204_2.0037.237
200204_2.0003.AR_2.290	200204_2.0003.AR_2.297	200204_2.0008.1412
201104_5.0019.294	200207_5.0049.AR_1.290	201104_5.0023.192
200204_2.0008.1389	200207_5.0025.AR_1.14	200204_2.0031.680/16
201110_2.0023.331	201110_2.0006.250	201110_2.0023.693/1
200204_2.0001.260	200204_2.0016.609	201104_5.0014.79/2
201110_2.0032.344	200207_5.0027.AR_1.64	200204_2.0021.47
200204_2.0008.1726/2	201104_5.0023.56	201110_2.0028.26
201104_5.0014.76/2	200204_2.0012.AR_12.542/3	201110_2.0023.541
201110_2.0006.148/1	201110_2.0023.265	200209_5.0011.265/4
201104_5.0015.1/4	200204_2.0025.630/3	201104_5.0009.72/7
200207_5.0036.AR_5.571	200207_5.0035.AR_1.39/3	200204_2.0003.AR_1.41
200204_2.0027.96	201104_5.0019.270/1	201110_2.0021.28
201104_5.0005.12/1	200204_2.0013.38	201110_2.0014.230
200209_5.0011.113	200204_2.0011.4	200207_5.0035.AR_1.63/6
200204_2.0008.1486/4	201110_2.0023.616	200207_5.0036.AR_5.592
201110_2.0006.233	200204_2.0022.14/3	201104_5.0011.59
200207_5.0035.AR_1.61/41	200204_2.0012.AR_12.582/1	200209_5.0011.203
200207_5.0053.AR_4.151/2	200207_5.0035.AR_1.82	200204_2.0019.AR_2.235
201104_5.0012.126	201104_5.0024.26	200204_2.0008.666
200204_2.0008.611/1	201110_2.0019.221	201110_2.0023.117
200204_2.0008.1486/1	201110_2.0028.60	200204_2.0021.184
201104_5.0023.202	200207_5.0025.AR_1.9	200207_5.0053.AR_3.355
200207_5.0025.AR_1.90	201110_2.0023.375	201110_2.0011.12/4
200204_2.0027.99	200204_2.0001.226	200204_2.0021.108/3
200204_2.0019.AR_2.210	200204_2.0034.211/2	200204_2.0028.41
200214_5.0036.AR_1.96/2	200204_2.0013.5	200204_2.0021.159/7
200204_2.0013.150	200204_2.0037.143	201104_5.0012.241
200207_5.0049.AR_1.317	201104_5.0012.162	200207_5.0053.AR_1.429
201110_2.0019.95	200204_2.0021.18/5	200204_2.0016.620
201104_5.0013.201	200204_2.0020.166	201110_2.0014.190/1
200207_5.0025.AR_1.8	200204_2.0025.591	200207_5.0049.AR_1.307
200204_2.0008.1407	201104_5.0005.18	200207_5.0053.AR_3.391
200207_5.0024.AR_2.241	200209_5.0011.290	201110_2.0023.153
200204_2.0021.245	200204_2.0032.176	201110_2.0023.321
200204_2.0019.AR_1.46	201104_5.0001.187/3	201104_5.0019.267
201104_5.0004.399	200204_2.0008.619/1	201110_2.0032.74

---

201110_2.0023.400	200213_5.0002.53	200213_5.0011.61
200204_2.0016.717	200213_5.0011.488	200213_5.0002.3
200207_5.0024.AR_1.121	200213_5.0002.15	200213_5.0002.16
201104_5.0011.186	200213_5.0011.696	200213_5.0011.484
201110_2.0021.14	200213_5.0002.35	200213_5.0011.255
201110_2.0028.19/1	200213_5.0011.6	200213_5.0011.535
200207_5.0031.AR_1.13	200213_5.0011.611	200213_5.0011.612
200204_2.0022.33/1	200213_5.0011.487	200213_5.0011.509
201110_2.0023.307	200213_5.0002.4	200213_5.0011.689
201110_2.0014.275	200213_5.0011.536	200213_5.0011.692
200204_2.0004.14/5	200213_5.0002.60	200213_5.0011.691
200207_5.0053.AR_7.214	200213_5.0002.57	200213_5.0011.64
201104_5.0012.219	200213_5.0011.65/2	200213_5.0002.34
201104_5.0012.166	200213_5.0011.623	200213_5.0002.59
201110_2.0019.255/4	200213_5.0011.4	200213_5.0011.582
200207_5.0025.AR_1.94	200213_5.0002.20	200213_5.0011.3/1
200207_5.0035.AR_1.4/7	200213_5.0011.486	200213_5.0011.684
200204_2.0029.138/13	200213_5.0002.41	200213_5.0011.508
201104_5.0001.192	200213_5.0002.56	201102_2.0012.515
200204_2.0013.164	200213_5.0011.191	200207_5.0035.AR_1.52/2
200204_2.0013.36	200213_5.0011.63	201108_5.0007.537
200204_2.0012.AR_12.542/5	200213_5.0011.693	200209_5.0003.AR_11.122/27
200204_2.0013.166	200213_5.0011.538	200209_5.0010.104/1
201104_5.0012.23	200213_5.0011.537	200204_2.0039.304
200207_5.0025.AR_1.6	200213_5.0011.485	200204_2.0039.133
201110_2.0019.201	200213_5.0011.705	200204_2.0039.145
200207_5.0027.AR_1.83/3	200213_5.0011.84	200204_2.0039.135
201110_2.0023.236	200213_5.0011.65/1	200204_2.0039.143
200204_2.0003.AR_1.73/1	200213_5.0011.63/12	200204_2.0039.144
200204_2.0004.16/2	200213_5.0011.500	200204_2.0039.146
200204_2.0021.77/8	200213_5.0011.63/10	200204_2.0039.335
201110_2.0019.202	200213_5.0011.63/11	200204_2.0039.136
200204_2.0031.680/29	200213_5.0002.38	200204_2.0039.134
201104_5.0015.13/7	200213_5.0002.58	200204_2.0039.140
201110_2.0014.279/1	200213_5.0011.60/5	200204_2.0039.329
201110_2.0023.279	200213_5.0011.60/3	200204_2.0039.141
200204_2.0037.282/1	200213_5.0011.60/4	200204_2.0039.147
201104_5.0012.229/1	200213_5.0011.707	200204_2.0039.336
200204_2.0013.177	200213_5.0011.607	200204_2.0039.333
200213_5.0002.19/1	200213_5.0011.683	200204_2.0039.349
200213_5.0011.510	200213_5.0011.586	200204_2.0039.137
200213_5.0011.5	200213_5.0002.14	200204_2.0039.150
200213_5.0011.615	200213_5.0002.2	200204_2.0039.392
200213_5.0002.110/1	200213_5.0011.755	200204_2.0039.389
200213_5.0002.39	200213_5.0002.40	200204_2.0039.390/1
200213_5.0011.534	200213_5.0011.690	200204_2.0039.215/2

200204_2.0039.398	200209_5.0001.AR_2.326	200207_5.0051.AR_3.476/1
200204_2.0039.397	201108_5.0026.696	201108_5.0026.1092
200204_2.0039.211	200204_2.0036.AR_2.223	200214_5.0042.AR_2.88
200204_2.0039.402	200209_5.0001.AR_2.305	200209_5.0014.AR_1.3/1
200204_2.0039.212	200209_5.0003.AR_11.243	200209_5.0007.AR_1.79
200204_2.0039.215/1	200209_5.0010.221/3	201108_5.0049.554
200204_2.0039.395	201108_5.0007.332	200209_5.0010.228
200204_2.0039.399/1	200209_5.0014.AR_1.283/2	200207_5.0051.AR_3.448/1
200204_2.0039.399/2	200209_5.0013.AR_2.109/14	200209_5.0005.AR_3.104
200204_2.0039.396	200204_2.0036.AR_2.243	200209_5.0010.143/5
200204_2.0039.210	200214_5.0047.AR_2.260	200209_5.0001.AR_2.294
200204_2.0039.401	200214_5.0042.AR_2.94	201107_2.0014.209
200204_2.0039.215/3	200207_5.0051.AR_1.14	200209_5.0001.AR_2.311
201110_2.0029.196/1	200209_5.0001.AR_2.332	200214_5.0013.AR_1.260
201110_2.0029.225/1	201108_5.0049.613/2	201108_5.0026.1091
201110_2.0029.224	200207_5.0051.AR_1.204/4	200209_5.0002.AR_1.130/2
201110_2.0029.214	200209_5.0014.AR_1.255	200209_5.0001.AR_4.855
201110_2.0029.192	200209_5.0013.AR_4.713/1	200207_5.0051.AR_3.420
201110_2.0029.269	200209_5.0001.AR_1.73	200209_5.0010.222
201110_2.0029.211	200214_5.0047.AR_1.22/3	200207_5.0051.AR_1.13
201110_2.0029.203/1	200214_5.0047.AR_1.4/6	201108_5.0026.1126
201110_2.0029.193	201108_5.0049.557	200214_5.0024.AR_1.77
201110_2.0029.218/1	201107_2.0014.214/1	200214_5.0042.AR_2.77
201110_2.0029.208/1	200209_5.0001.AR_3.830	200209_5.0008.AR_1.51
201110_2.0029.206	200209_5.0002.AR_1.1/1	201108_5.0026.1067
201110_2.0029.213	200209_5.0003.AR_11.203	200209_5.0014.AR_1.138
201110_2.0029.205/1	201108_5.0007.308	200207_5.0051.AR_1.137/7
201110_2.0029.178	200209_5.0001.AR_1.570	200209_5.0001.AR_4.854/2
201108_5.0026.1270/1	200214_5.0003.AR_2.514/1	201108_5.0026.1127
200204_2.0024.AR_1.86/1	201108_5.0007.291	200214_5.0024.AR_1.80
201108_5.0026.1088	200204_2.0024.AR_1.83/4	200214_5.0024.AR_1.13
200204_2.0024.AR_1.159	200209_5.0010.237	200207_5.0051.AR_3.416
200209_5.0013.AR_2.189	200209_5.0007.AR_1.95	201108_5.0026.821/2
200204_2.0005.AR_1.231	200209_5.0001.AR_4.862/1	201108_5.0007.375
200209_5.0003.AR_11.301	201108_5.0007.73	200207_5.0051.AR_1.49/1
200209_5.0001.AR_1.162	200209_5.0010.142/3	200209_5.0013.AR_2.115
201108_5.0007.344	200214_5.0003.AR_2.627	200209_5.0001.AR_1.79
201108_5.0026.10000	201108_5.0026.1049	201108_5.0026.1063
201108_5.0026.1190	200209_5.0001.AR_1.86	200214_5.0003.AR_2.518
200209_5.0001.AR_3.763	201107_2.0014.221	201107_2.0014.205
201108_5.0026.1107	200209_5.0010.239/3	201108_5.0007.353
200209_5.0001.AR_1.82	200204_2.0036.AR_2.268/1	200207_5.0051.AR_1.19
200214_5.0042.AR_2.197/1	200209_5.0001.AR_3.616	200209_5.0010.213/2
200209_5.0010.143/1	200214_5.0047.AR_2.259	200207_5.0051.AR_2.510
201108_5.0026.1075	201108_5.0026.1256	200209_5.0001.AR_2.307
200207_5.0051.AR_1.118/1	200209_5.0013.AR_2.718	201108_5.0026.1094

200207_5.0051.AR_1.17	201107_2.0014.225	200209_5.0002.AR_1.117
200207_5.0051.AR_1.97	200209_5.0013.AR_2.719	200214_5.0042.AR_2.325/1
200209_5.0001.AR_4.858/2	200209_5.0005.AR_3.60/4	201108_5.0026.1064
200204_2.0024.AR_1.83	201108_5.0049.550	200204_2.0036.AR_2.273
200214_5.0024.AR_1.109	201108_5.0049.401	200209_5.0013.AR_1.24/1
201108_5.0026.1287/1	200214_5.0047.AR_1.22/2	201108_5.0026.1069
201108_5.0026.1097	201108_5.0049.399	200209_5.0008.AR_1.155
200209_5.0010.149	200214_5.0024.AR_1.1	200204_2.0036.AR_2.231
201108_5.0026.713	200207_5.0051.AR_1.111/2	200209_5.0013.AR_2.121
200209_5.0013.AR_2.360	200214_5.0024.AR_1.75	200209_5.0001.AR_4.861/1
200209_5.0003.AR_11.207	200209_5.0014.AR_1.257	200209_5.0013.AR_2.132
200214_5.0042.AR_2.322/1	200209_5.0001.AR_2.329	200209_5.0009.AR_1.100
201108_5.0026.814	200214_5.0024.AR_1.87	200209_5.0002.AR_1.7/1
201108_5.0026.1086	200214_5.0003.AR_2.51/1	200214_5.0047.AR_1.47
200209_5.0003.AR_11.232	200209_5.0010.227/3	201108_5.0007.335
201108_5.0007.350	201108_5.0026.1095/1	201108_5.0026.1072
201108_5.0026.651	200204_2.0005.AR_1.155	200209_5.0001.AR_2.321
200209_5.0010.115	200209_5.0007.AR_1.88	200204_2.0005.AR_1.128/7
200207_5.0051.AR_2.374/2	201107_2.0014.220	200209_5.0010.129/3
200214_5.0042.AR_2.316	200209_5.0014.AR_1.171	200209_5.0010.227/5
200209_5.0013.AR_4.641	200204_2.0036.AR_2.184	200209_5.0003.AR_11.306
201108_5.0026.685	200209_5.0001.AR_2.328	200207_5.0051.AR_1.129
201108_5.0026.1255	200209_5.0014.AR_1.59/2	201107_2.0014.197
201108_5.0026.1310	200209_5.0001.AR_2.309	200209_5.0010.213/4
200209_5.0009.AR_1.107	200209_5.0014.AR_1.8	200207_5.0051.AR_1.113/1
200214_5.0047.AR_2.256	200209_5.0003.AR_11.214	201108_5.0026.524
200209_5.0003.AR_11.298	200209_5.0007.AR_3.142	200209_5.0001.AR_1.93
200204_2.0036.AR_2.233	200214_5.0003.AR_2.634/1	200209_5.0014.AR_1.258
200207_5.0051.AR_1.137/11	200209_5.0010.177	200214_5.0042.AR_2.78
200214_5.0003.AR_2.727	201108_5.0007.318	200209_5.0010.143/6
200214_5.0003.AR_2.629	200207_5.0051.AR_1.119	201108_5.0026.1100
201108_5.0026.650	200204_2.0036.AR_2.270	201108_5.0029.439
201108_5.0026.833	200209_5.0001.AR_4.861/3	200207_5.0051.AR_1.107/1
200207_5.0051.AR_1.23	201108_5.0026.647	201108_5.0007.64
200214_5.0003.AR_2.724	200207_5.0051.AR_3.445/1	200209_5.0003.AR_11.116/28
200209_5.0010.244	200209_5.0013.AR_2.188	200209_5.0008.AR_1.292
201108_5.0007.323	200209_5.0001.AR_2.334	201108_5.0026.1278/1
201108_5.0049.420	201108_5.0026.1311	200214_5.0042.AR_2.327/1
200209_5.0010.142/4	200207_5.0051.AR_1.204/3	200209_5.0013.AR_2.251
200209_5.0014.AR_1.3/4	200214_5.0003.AR_2.603/3	201107_2.0014.229
200209_5.0003.AR_11.215	200209_5.0007.AR_1.83	200214_5.0003.AR_2.540
201107_2.0014.245	200209_5.0013.AR_2.717	200209_5.0002.AR_1.130/1
200207_5.0051.AR_1.494/1	200214_5.0003.AR_2.515	200209_5.0009.AR_1.104
200209_5.0003.AR_11.245	200209_5.0010.23	200209_5.0014.AR_1.27
200209_5.0008.AR_1.289	200209_5.0001.AR_2.293	201108_5.0007.514
201108_5.0026.831	200207_5.0051.AR_1.121/1	200209_5.0003.AR_11.98/2



200209_5.0001.AR_4.859/1	200209_5.0001.AR_2.330	200209_5.0003.AR_11.209
200209_5.0003.AR_11.302	200207_5.0051.AR_3.423	200209_5.0007.AR_1.86
200214_5.0042.AR_2.89	200207_5.0051.AR_1.66	200209_5.0010.227/10
201108_5.0026.695	200204_2.0036.AR_2.227	200209_5.0002.AR_1.118
201108_5.0007.356	200209_5.0005.AR_3.107	201108_5.0026.1309/2
201108_5.0049.291	200209_5.0005.AR_3.103	200209_5.0008.AR_1.56
200209_5.0003.AR_11.204	201108_5.0026.1073	201108_5.0007.74
200209_5.0014.AR_1.172	200209_5.0014.AR_1.285	201108_5.0007.348
200209_5.0013.AR_2.362	201108_5.0007.385	201107_2.0014.218
201108_5.0007.377	201108_5.0049.549	200214_5.0024.AR_1.91
200209_5.0007.AR_1.90	200209_5.0001.AR_2.323	200207_5.0051.AR_1.225/1
200209_5.0010.213/3	200214_5.0003.AR_2.628	200214_5.0042.AR_2.80
200207_5.0051.AR_1.213	200214_5.0042.AR_2.329	201108_5.0026.1095/2
200209_5.0013.AR_2.340	201108_5.0026.1292/2	200214_5.0024.AR_1.59/3
201108_5.0007.392	200214_5.0042.AR_2.239	200207_5.0051.AR_1.215
201108_5.0026.1271/1	201107_2.0014.214/2	200214_5.0042.AR_2.186
201108_5.0026.841	201108_5.0007.366	200214_5.0003.AR_2.519/2
200207_5.0051.AR_1.77/1	200214_5.0003.AR_2.499/1	200214_5.0003.AR_2.722
200204_2.0005.AR_1.154	200214_5.0042.AR_2.195/1	200207_5.0051.AR_3.517
200214_5.0013.AR_1.259	201108_5.0007.316	200209_5.0001.AR_1.76
200209_5.0001.AR_2.297	200209_5.0001.AR_3.762/2	200209_5.0009.AR_1.106
200207_5.0051.AR_2.524/1	200214_5.0003.AR_2.514/2	200209_5.0001.AR_1.70
201108_5.0007.367	200207_5.0051.AR_3.454/1	201107_2.0014.238
201108_5.0007.294	200209_5.0009.AR_3.811	200209_5.0001.AR_1.80
200209_5.0010.147	201108_5.0007.378	200204_2.0024.AR_1.85
200209_5.0001.AR_2.322	201108_5.0026.827	200214_5.0013.AR_1.258
200209_5.0007.AR_3.146	201108_5.0007.373	200209_5.0009.AR_1.105
200209_5.0010.128/2	200209_5.0001.AR_2.573	200209_5.0009.AR_1.103
200207_5.0051.AR_2.514	200209_5.0001.AR_3.753	200207_5.0051.AR_1.130
201107_2.0014.233	201108_5.0007.324	200214_5.0047.AR_2.264
200209_5.0001.AR_2.333	200207_5.0051.AR_1.138	200214_5.0024.AR_1.73
200207_5.0051.AR_2.173/6	200209_5.0008.AR_1.286	200214_5.0003.AR_2.517/1
200207_5.0051.AR_1.204/8	200209_5.0001.AR_1.77	201108_5.0007.319
200209_5.0009.AR_1.96	201107_2.0014.217	200209_5.0009.AR_3.939/1
200209_5.0003.AR_11.307	200214_5.0024.AR_1.83	201108_5.0049.555
200209_5.0010.223	200209_5.0001.AR_2.313	200214_5.0003.AR_2.635
200209_5.0013.AR_2.109/13	201108_5.0007.349	200214_5.0042.AR_2.188/2
200209_5.0001.AR_4.859/2	200214_5.0024.AR_1.86	200209_5.0003.AR_11.235
200209_5.0014.AR_1.246/1	200209_5.0005.AR_3.108	200207_5.0051.AR_1.204/6
200214_5.0024.AR_1.59/1	200207_5.0051.AR_3.422/1	200209_5.0002.AR_1.116
200209_5.0001.AR_4.854/1	200214_5.0047.AR_1.4/9	201108_5.0007.340
200209_5.0005.AR_3.57/1	200207_5.0051.AR_1.7	200209_5.0009.AR_1.99
200209_5.0001.AR_1.91	201108_5.0026.1200/1	200204_2.0036.AR_2.230
200209_5.0001.AR_2.312	200214_5.0047.AR_2.257	200209_5.0003.AR_11.206
201108_5.0026.1085	200207_5.0051.AR_1.8	200209_5.0003.AR_11.99/6
200209_5.0003.AR_11.208	201108_5.0007.327	201107_2.0014.212

200209_5.0009.AR_3.863	200209_5.0001.AR_3.617	200214_5.0047.AR_1.4/8
200214_5.0042.AR_2.81	200214_5.0013.AR_1.262	201108_5.0026.648
200214_5.0042.AR_2.95	200209_5.0013.AR_2.359	200209_5.0010.225/1
200214_5.0042.AR_2.198	201108_5.0026.1077	200209_5.0010.227/4
200207_5.0051.AR_1.11	200209_5.0001.AR_2.300	200207_5.0051.AR_3.432/1
200209_5.0001.AR_2.296	200209_5.0001.AR_3.747	200209_5.0010.239/6
200209_5.0003.AR_11.116/2	200214_5.0042.AR_2.79	200209_5.0009.AR_1.95
201108_5.0026.1110	201108_5.0029.195	200207_5.0051.AR_3.431
200214_5.0024.AR_1.76	200207_5.0051.AR_1.99/1	200207_5.0051.AR_1.204/9
200209_5.0014.AR_1.252	201108_5.0007.133	201108_5.0026.1194
200207_5.0051.AR_2.173/3	200207_5.0051.AR_1.12	200207_5.0051.AR_1.49/2
200204_2.0036.AR_2.193	201108_5.0026.1312	201108_5.0007.357
200214_5.0003.AR_2.606	200209_5.0010.148	200204_2.0005.AR_1.168/2
200214_5.0042.AR_2.319	200209_5.0003.AR_11.212	200214_5.0003.AR_1.667
200214_5.0042.AR_2.224/1	200209_5.0001.AR_1.75	200209_5.0005.AR_3.47
201107_2.0014.204	201107_2.0014.200	200209_5.0010.227/7
200214_5.0042.AR_2.330	200207_5.0051.AR_1.48	200207_5.0051.AR_1.72/1
200209_5.0010.21/1	200214_5.0024.AR_1.84	200207_5.0051.AR_2.368
201107_2.0014.236	201107_2.0014.231	200209_5.0001.AR_4.859/3
200214_5.0047.AR_1.16	200209_5.0010.145	201108_5.0026.1066
200209_5.0003.AR_11.99/10	200207_5.0051.AR_1.137/10	200207_5.0051.AR_1.194
200209_5.0001.AR_1.72	200209_5.0003.AR_11.144	201108_5.0026.1267/1
200209_5.0008.AR_1.153	200204_2.0005.AR_1.238/6	201107_2.0014.224
200209_5.0013.AR_2.143	200209_5.0013.AR_4.644	201108_5.0007.300/1
200207_5.0051.AR_2.361/2	200207_5.0051.AR_1.103	201107_2.0014.219
201108_5.0007.388	201108_5.0026.1090	201108_5.0026.1065
200209_5.0008.AR_1.288	201107_2.0014.223	200207_5.0051.AR_3.158/3
200209_5.0010.128/3	200209_5.0001.AR_1.95	200209_5.0009.AR_1.108
200209_5.0008.AR_1.54	200209_5.0003.AR_11.116/22	201108_5.0026.1258
201108_5.0007.484	200209_5.0010.227/9	201108_5.0026.1192/1
200209_5.0010.231/2	201107_2.0014.222	200209_5.0001.AR_1.78
200209_5.0008.AR_1.50/2	200209_5.0010.239/5	200209_5.0013.AR_1.57
200209_5.0005.AR_12.316/1	200209_5.0013.AR_2.116	200209_5.0001.AR_3.828
201108_5.0026.711	200209_5.0009.AR_3.939/2	200209_5.0014.AR_1.1/3
200214_5.0024.AR_1.108	200214_5.0042.AR_2.83	201107_2.0014.232
200207_5.0051.AR_1.137/9	200204_2.0005.AR_1.238/7	200209_5.0010.209
200209_5.0001.AR_2.315	200207_5.0051.AR_1.212/1	200209_5.0001.AR_2.295
200214_5.0003.AR_2.630	200207_5.0051.AR_1.70	200204_2.0005.AR_1.237
200207_5.0051.AR_1.261/2	200209_5.0001.AR_2.298	200209_5.0003.AR_11.234
200214_5.0013.AR_1.261	201108_5.0026.733	200209_5.0001.AR_2.306
201108_5.0026.1076	200204_2.0005.AR_1.123	200207_5.0051.AR_1.104
200214_5.0003.AR_2.713	200209_5.0010.151	201108_5.0049.556
201108_5.0026.1128	200209_5.0001.AR_1.88	201107_2.0014.267
200209_5.0008.AR_1.290	201108_5.0007.328	200214_5.0024.AR_1.14
201107_2.0014.202	200204_2.0036.AR_2.244	200214_5.0024.AR_1.81
200214_5.0003.AR_2.652/2	200209_5.0010.227/8	200204_2.0036.AR_2.224

201108_5.0026.1280/1	201108_5.0007.381	200209_5.0003.AR_11.231
200209_5.0001.AR_1.89	200209_5.0010.21/2	201107_2.0014.201
200209_5.0010.245	200204_2.0036.AR_2.240	200209_5.0001.AR_2.319
200209_5.0010.233/1	200209_5.0010.239/2	200214_5.0042.AR_2.87
200214_5.0024.AR_1.23	200214_5.0003.AR_2.617/1	200204_2.0024.AR_1.67
201108_5.0026.1273/1	200207_5.0051.AR_3.421	200207_5.0051.AR_1.204/5
200209_5.0008.AR_1.279/13	200209_5.0003.AR_11.233	200209_5.0001.AR_1.94
200207_5.0051.AR_1.77/2	200207_5.0051.AR_3.413	200204_2.0036.AR_2.226
200207_5.0051.AR_1.123/1	200209_5.0013.AR_2.114	201108_5.0026.1068
201108_5.0049.392	200207_5.0051.AR_3.419	200209_5.0008.AR_1.287
201108_5.0026.1309/1	200209_5.0001.AR_2.308	200214_5.0042.AR_2.328/1
201107_2.0014.216	200204_2.0024.AR_1.156	200209_5.0013.AR_2.109/12
200214_5.0003.AR_2.517/2	201107_2.0014.237	200209_5.0010.241/1
201108_5.0007.379	200209_5.0010.213/1	200209_5.0010.150
200209_5.0001.AR_2.318	200209_5.0014.AR_1.139	200209_5.0001.AR_1.85
201108_5.0026.708	200209_5.0014.AR_1.3/2	201108_5.0049.421
200214_5.0047.AR_1.17	200209_5.0009.AR_1.109	200209_5.0010.152
201108_5.0007.331	201108_5.0026.1070	200209_5.0010.214/3
201108_5.0007.347	200214_5.0047.AR_2.258	201108_5.0007.488/1
200204_2.0024.AR_1.57	201108_5.0026.1096	200209_5.0007.AR_1.80
200207_5.0051.AR_3.448/3	200207_5.0051.AR_1.232/2	200209_5.0005.AR_3.106
200209_5.0001.AR_2.299	200209_5.0001.AR_2.301	201108_5.0026.522
200214_5.0042.AR_2.84	200209_5.0007.AR_1.82	200209_5.0003.AR_11.116/11
200209_5.0010.220	200209_5.0003.AR_11.305	200207_5.0051.AR_1.204/7
200209_5.0003.AR_11.211	200209_5.0010.165/2	200214_5.0042.AR_2.74/1
200209_5.0014.AR_1.1/2	200204_2.0036.AR_1.169	200209_5.0001.AR_1.90
200209_5.0007.AR_3.47	200207_5.0051.AR_1.117/2	200209_5.0010.241/6
200209_5.0009.AR_3.813/1	200214_5.0003.AR_2.605	201107_2.0014.199
200209_5.0003.AR_11.99/5	200207_5.0051.AR_1.137/2	200204_2.0005.AR_1.129
201108_5.0026.1257	200204_2.0036.AR_2.232	201108_5.0007.429
200214_5.0003.AR_2.721	200214_5.0003.AR_2.616	201108_5.0026.1083
200209_5.0001.AR_2.302	200214_5.0042.AR_2.187	201107_2.0014.235
200209_5.0003.AR_11.122/15	200207_5.0051.AR_3.446/1	200209_5.0010.121/1
201108_5.0007.137	201107_2.0014.210	200204_2.0036.AR_2.236
200209_5.0007.AR_1.84	201108_5.0026.829	201107_2.0014.207
201108_5.0026.26	201108_5.0026.1099	200209_5.0013.AR_4.643
200209_5.0005.AR_3.61	200209_5.0010.239/7	200209_5.0009.AR_1.101
200214_5.0003.AR_2.537/1	200207_5.0051.AR_1.131/2	200209_5.0014.AR_1.282
200209_5.0010.143/3	200209_5.0009.AR_1.102	200204_2.0036.AR_2.274
201108_5.0007.370	200209_5.0003.AR_11.222	201107_2.0014.240
201108_5.0007.515	200209_5.0010.127	201108_5.0026.24
200214_5.0003.AR_2.720	200207_5.0051.AR_1.62/1	201108_5.0026.1071
200204_2.0036.AR_2.222	200214_5.0003.AR_2.516	200209_5.0007.AR_1.85
200209_5.0009.AR_1.98	200207_5.0051.AR_1.16	200209_5.0013.AR_1.1/1
200209_5.0010.226	200204_2.0005.AR_1.133	200207_5.0051.AR_2.353/3
200214_5.0042.AR_2.321/1	200209_5.0013.AR_2.133	200207_5.0051.AR_3.493

200209_5.0003.AR_11.99/11	201108_5.0007.361	200209_5.0014.AR_1.253/1
200209_5.0003.AR_11.299	200209_5.0001.AR_1.74	200209_5.0010.217/2
200209_5.0008.AR_1.53/1	201108_5.0007.360	200214_5.0003.AR_2.615
201108_5.0007.434/1	200209_5.0001.AR_3.829	200209_5.0009.AR_1.110
201108_5.0026.693	200204_2.0036.AR_2.183	200204_2.0036.AR_2.228
200214_5.0024.AR_1.18	201108_5.0039.67	200207_5.0051.AR_2.245/1
201108_5.0049.282	201108_5.0026.1125	200204_2.0024.AR_1.105
200209_5.0007.AR_3.141/2	200209_5.0001.AR_1.68	200207_5.0051.AR_2.360
201107_2.0014.213	201107_2.0014.208	200214_5.0042.AR_2.320/1
201108_5.0049.280	200209_5.0001.AR_1.84	201108_5.0026.576/1
200207_5.0051.AR_2.176/3	201108_5.0007.134	200214_5.0042.AR_2.196
200214_5.0003.AR_2.632	201108_5.0026.1098	200209_5.0003.AR_11.304
200214_5.0003.AR_2.750	200209_5.0009.AR_1.97	201107_2.0014.203
201107_2.0014.241	200209_5.0003.AR_11.205	200214_5.0042.AR_2.326/1
200214_5.0042.AR_2.85	200209_5.0014.AR_1.169	200209_5.0001.AR_1.81
200209_5.0009.AR_1.93	200214_5.0047.AR_2.261/1	200207_5.0051.AR_1.128
200209_5.0001.AR_2.331	200209_5.0001.AR_2.304	201108_5.0026.1082
200209_5.0001.AR_2.317	201108_5.0007.380	200214_5.0024.AR_1.85
200207_5.0051.AR_3.422/2	200207_5.0051.AR_2.518	200214_5.0003.AR_2.520
200207_5.0051.AR_3.414	200209_5.0003.AR_11.230	200209_5.0008.AR_1.151
200204_2.0036.AR_2.237	200209_5.0003.AR_11.303	200207_5.0051.AR_2.523/1
200209_5.0013.AR_2.108	201108_5.0026.692	201107_2.0014.206
200204_2.0005.AR_1.168/1	201107_2.0014.234	200214_5.0024.AR_1.107
200204_2.0005.AR_1.130/2	201108_5.0026.694	200209_5.0014.AR_1.142
200209_5.0010.128/1	201108_5.0007.384	201108_5.0007.382
200214_5.0042.AR_2.76	201107_2.0014.242	200204_2.0036.AR_2.194
200209_5.0010.239/9	200207_5.0051.AR_3.158/4	200209_5.0008.AR_1.291
200209_5.0001.AR_2.316	200214_5.0042.AR_2.82	200209_5.0014.AR_1.245
200204_2.0036.AR_2.238	201108_5.0007.138	200209_5.0010.144
200207_5.0051.AR_1.10	200207_5.0051.AR_3.410/1	201108_5.0049.552
200209_5.0007.AR_1.87	200207_5.0051.AR_3.398	200207_5.0051.AR_2.501
200214_5.0024.AR_1.106	200207_5.0051.AR_3.495	200207_5.0051.AR_3.477
201108_5.0049.281	201108_5.0007.336	201108_5.0026.710
201108_5.0026.680	200214_5.0042.AR_2.317/1	201108_5.0007.374
201108_5.0007.311	200214_5.0003.AR_2.631	201108_5.0026.1084
200209_5.0014.AR_1.256	200209_5.0006.AR_8.1796	200207_5.0051.AR_3.453
201108_5.0026.709	201108_5.0026.1108	200209_5.0001.AR_2.324
200204_2.0036.AR_2.220	200204_2.0005.AR_1.131	200204_2.0036.AR_1.133
200209_5.0013.AR_2.107/5	200204_2.0005.AR_1.130/1	200204_2.0036.AR_2.229
200209_5.0010.221/1	200209_5.0001.AR_1.92	200214_5.0047.AR_2.255/3
200204_2.0036.AR_2.225	201107_2.0014.196	200214_5.0042.AR_2.86
200209_5.0009.AR_1.94	200214_5.0024.AR_1.82	200209_5.0014.AR_1.143
200207_5.0051.AR_1.229/1	200214_5.0047.AR_1.15	200204_2.0036.AR_2.268/2
201108_5.0007.63	200209_5.0013.AR_4.651	200209_5.0003.AR_11.120/1
201108_5.0026.1089	200214_5.0013.AR_1.256/1	200209_5.0009.AR_1.111
200207_5.0051.AR_1.71	200209_5.0002.AR_1.120	200207_5.0051.AR_1.69

200207_5.0051.AR_1.137/8	200209_5.0001.AR_1.69	200213_5.0004.11/2
200207_5.0051.AR_1.9	200214_5.0003.AR_2.633	200207_5.0036.AR_5.559/2
200214_5.0047.AR_1.1	201108_5.0007.486/1	200204_2.0016.736
200209_5.0008.AR_1.279/12	201107_2.0014.227	200207_5.0036.AR_5.559/1
200209_5.0001.AR_2.320	200207_5.0051.AR_2.508	200207_5.0051.AR_1.83
200204_2.0036.AR_2.221	200214_5.0042.AR_2.92	200213_5.0007.AR_1.52
200209_5.0001.AR_2.314	200207_5.0051.AR_3.170/7	200213_5.0007.AR_1.117
200209_5.0008.AR_1.52	201108_5.0026.1074	200213_5.0007.AR_1.7
200209_5.0003.AR_11.300	200209_5.0010.229	200213_5.0007.AR_1.99/2
200209_5.0001.AR_2.327	200209_5.0001.AR_2.325	200213_5.0007.AR_5.629
200207_5.0051.AR_3.449/1	200209_5.0010.208	200213_5.0007.AR_1.44
200214_5.0042.AR_2.318	200207_5.0053.AR_3.58/2	200213_5.0007.AR_1.97/2
200209_5.0010.241/7	200207_5.0051.AR_3.227	200213_5.0007.AR_1.18
200207_5.0051.AR_1.115/1	200207_5.0049.AR_1.351	200213_5.0009.295
201108_5.0007.339	201104_5.0013.184/1	200213_5.0007.AR_1.46
200209_5.0013.AR_2.361	200204_2.0034.3	200213_5.0007.AR_1.103
200209_5.0002.AR_1.1/2	200204_2.0031.679/19	200213_5.0007.AR_1.104
200209_5.0003.AR_11.221	201110_2.0032.73/4	200213_5.0009.171/8
200209_5.0003.AR_11.242	201110_2.0032.73/3	200213_5.0007.AR_5.625/8
200209_5.0008.AR_1.154	200204_2.0040.12/3	200213_5.0007.AR_1.17
200214_5.0003.AR_2.519/1	200204_2.0040.12/4	200213_5.0009.282
201107_2.0014.230	200207_5.0053.AR_7.290	200213_5.0007.AR_1.119
200209_5.0001.AR_2.310	200207_5.0053.AR_7.306/5	200213_5.0007.AR_1.42
200209_5.0010.227/6	200214_5.0006.AR_2.168	200213_5.0009.170/6
200207_5.0051.AR_3.457	200202_5.0004.AR_1.139/5	200213_5.0007.AR_1.8
201108_5.0049.553	200203_2.0008.AR_1.132/1	200213_5.0007.AR_1.123
200207_5.0051.AR_2.509	200202_5.0019.AR_1.299	200213_5.0007.AR_1.102/2
201107_2.0014.226	201102_2.0012.250	200213_5.0007.AR_1.13
201107_2.0014.243	201110_2.0014.223	200213_5.0009.283
201107_2.0014.228	200207_5.0035.AR_1.86	200213_5.0009.23
201108_5.0007.430	200213_5.0004.55	200213_5.0007.AR_1.6
200207_5.0051.AR_1.204/10	200213_5.0004.49/2	200213_5.0007.AR_1.40
201107_2.0014.198	200213_5.0004.6/1	200213_5.0007.AR_1.50
200209_5.0001.AR_3.754	200213_5.0004.1/4	200213_5.0007.AR_1.48
200204_2.0005.AR_1.236	200213_5.0004.11/1	200213_5.0007.AR_1.3
200207_5.0051.AR_1.15	200213_5.0004.49/1	200213_5.0007.AR_1.41
200209_5.0001.AR_2.303	200213_5.0004.39/2	200213_5.0007.AR_5.627
200209_5.0010.146	200213_5.0004.68	200213_5.0007.AR_1.20
200204_2.0024.AR_1.83/5	200213_5.0004.42/2	200213_5.0007.AR_1.105
200204_2.0024.AR_1.157/1	200213_5.0004.60/2	200213_5.0007.AR_1.4
200204_2.0036.AR_1.143/1	200213_5.0004.54	200213_5.0009.284/1
201108_5.0007.376	200213_5.0004.41/2	200213_5.0007.AR_1.12
200214_5.0003.AR_2.652/1	200213_5.0004.69	200213_5.0007.AR_1.49
200204_2.0036.AR_2.234	200213_5.0004.58	200213_5.0007.AR_1.100/2
200209_5.0007.AR_1.89	200213_5.0004.48	200213_5.0007.AR_1.14
200209_5.0013.AR_2.339	200213_5.0004.1/3	200213_5.0007.AR_1.31/1

200213_5.0007.AR_1.55	201107_2.0014.211	201102_2.0012.330
200213_5.0009.286	200207_5.0035.AR_1.38/10	200202_5.0009.AR_16.25
200213_5.0009.296	200204_2.0032.179	201102_2.0012.680/1
200213_5.0007.AR_1.124	200204_2.0037.7	201102_2.0012.489
200213_5.0007.AR_1.27/2	200204_2.0037.8	200202_5.0012.AR_1.153
200213_5.0007.AR_1.10	201104_5.0009.149	200203_2.0008.AR_1.132/2
200213_5.0007.AR_1.101/2	201104_5.0009.139	201102_2.0012.329
200213_5.0007.AR_1.54/4	201104_5.0009.140	200802_2.0013.221
200213_5.0007.AR_1.47	200204_2.0006.27	200202_5.0004.AR_1.138/3
200213_5.0007.AR_1.21	200204_2.0006.26	200202_5.0007.AR_1.23
200213_5.0009.287	200204_2.0006.42	201102_2.0027.2
200213_5.0007.AR_1.2	201104_5.0011.291	201102_2.0012.440
200213_5.0009.169	200204_2.0013.151	200202_5.0007.AR_1.16/2
200213_5.0007.AR_1.43	200204_2.0013.156	200202_5.0004.AR_1.170
200213_5.0007.AR_1.126	201104_5.0004.94	200203_2.0016.AR_1.350
200213_5.0007.AR_1.11	200202_5.0017.AR_1.63	201102_2.0026.346
200213_5.0007.AR_1.125	201102_2.0026.359	201102_2.0021.209
200213_5.0007.AR_1.53	201102_2.0012.590	200202_5.0021.AR_1.11
200213_5.0007.AR_1.94	201102_2.0026.360	201102_2.0002.104
200213_5.0007.AR_1.28	200213_5.0007.AR_1.120	200202_5.0017.AR_1.208
200213_5.0007.AR_9.677/2	200213_5.0007.AR_1.118	200202_5.0017.AR_1.171
200213_5.0007.AR_1.45	201102_2.0026.66	201102_2.0012.422
200213_5.0007.AR_1.98/2	201102_2.0026.64	200202_5.0003.AR_1.94
200213_5.0007.AR_1.51	201102_2.0026.71	200203_2.0015.AR_1.20/1
200213_5.0007.AR_1.54/5	200204_2.0035.25/2	200802_2.0013.418
200213_5.0007.AR_1.5	201102_2.0012.243	201102_2.0026.69
201108_5.0007.404	201102_2.0012.273	200202_5.0015.AR_18.105
200203_2.0002.AR_9.664/1	201102_2.0012.286	200804_5.0003.681/1
201108_5.0007.141	201102_2.0012.272	200202_5.0013.AR_1.29
201108_5.0007.140	200204_2.0030.403/3	201110_2.0023.80
201108_5.0007.322	201104_5.0023.57	201110_2.0019.92
201108_5.0007.391	200204_2.0031.238	201104_5.0025.12
201104_5.0015.30	200204_2.0001.225	201110_2.0014.233
201108_5.0026.525	201102_2.0012.639	200214_5.0036.AR_1.117
201104_5.0021.127	201102_2.0027.3	200214_5.0036.AR_1.116
201104_5.0021.126	200203_2.0017.AR_2.103/5	200204_2.0012.AR_4.746
200209_5.0005.AR_3.58	200203_2.0017.AR_2.102/8	200214_5.0036.AR_1.70
200209_5.0005.AR_3.64/2	200204_2.0013.6	200204_2.0012.AR_1.740
201102_2.0026.395	201102_2.0012.461	201110_2.0029.538
201102_2.0012.591	201102_2.0012.248/2	
201102_2.0026.388	200202_5.0017.AR_1.179/6	

Wydzielenia leśne wchodzące w skład działania ochronnego A1 i D1 dla siedliska **91F0**

01-06-1-04-138 -a -00	01-06-2-08-11 -d -00	01-06-2-12-48 -d -00
01-06-2-08-11 -a -01	01-06-2-12-48 -b -00	01-06-2-12-49 -g -00

01-06-3-20-166 -g -00	01-08-1-06-9 -b -00
01-08-1-06-10 -a -00	01-08-1-06-9 -c -00

Działki ewidencyjne wchodzące w skład działania ochronnego A1 i D1 dla siedliska **91F0**

200209_5.0007.AR_3.160	200202_5.0015.AR_10.228	200209_5.0010.7
201101_5.0033.270	200209_5.0005.AR_1.7	200209_5.0007.AR_3.158
201101_5.0033.323	200202_5.0003.AR_9.175	
201101_5.0033.322	200209_5.0010.6	

Wydzielenia leśne wchodzące w skład działania ochronnego A1 dla **haczykowca (sierpowca) błyszczącego *Drepanocladus vernicosus***

01-25-1-01-60	01-25-1-04-257	01-25-1-07-326
01-25-1-04-246	01-25-1-04-258	01-29-1-06-347

Działki ewidencyjne wchodzące w skład działania ochronnego A1 dla **haczykowca (sierpowca) błyszczącego *Drepanocladus vernicosus***

201104_5.0014.150/3	201108_5.0026.1265/1	201110_2.0029.461/1
201104_5.0014.150/3	201108_5.0026.1265/1	201110_2.0029.461/1
201108_5.0026.1265/1	201110_2.0029.426	201110_2.0029.538
201108_5.0026.1265/1	201110_2.0029.426	201110_2.0029.538

Wydzielenia leśne wchodzące w skład działania ochronnego A1 dla **leńca bezpodkwiatkowego *Thesium ebracteatum***

01-30-4-21-5 -f -00	01-32-1-07-88 -c -00
---------------------	----------------------

Działki ewidencyjne wchodzące w skład działania ochronnego A1 dla **leńca bezpodkwiatkowego *Thesium ebracteatum***

200204_2.0013.812	200207_5.0042.AR_3.115/1	200804_5.0003.1112
200204_2.0013.812	200207_5.0042.AR_3.115/1	200804_5.0003.1112

Wydzielenia leśne wchodzące w skład działania A1 dla **lipiennika Loesela *Liparis loeselli***

01-25-1-07-325 -a -00	01-29-1-06-347 -bx -00
-----------------------	------------------------

Działki ewidencyjne wchodzące w skład działania ochronnego A1 dla **lipiennika Loesela *Liparis loeselli***

201104_5.0014.129	201104_5.0014.150/3	201110_2.0029.539
201104_5.0014.129	201104_5.0014.150/3	201110_2.0029.539

Wydzielenia leśne wchodzące w skład działania B1 dla **rzepika szczeciniastego *Agrimonia pilosa***

01-06-1-02-128 -f -00	01-06-2-12-51 -d -00	01-06-3-20-211 -a -00
01-06-2-08-17 -a -00	01-06-2-12-56 -a -00	01-06-3-20-211 -b -00
01-06-2-08-19 -f -00	01-06-3-17-31 -f -00	01-25-2-09-1 -f -00
01-06-2-08-35 -d -00	01-06-3-17-32 -b -00	01-25-2-09-1 -f -00
01-06-2-12-51 -a -00	01-06-3-20-166 -o -00	01-25-2-11-129 -a -00

Działki ewidencyjne wchodzące w skład działania B1 dla **rzepika szczeciniastego**  
***Agrimonia pilosa***

200202_5.0003.AR_5.252	200202_5.0015.AR_3.43	201101_5.0033.282
200202_5.0003.AR_5.252	200202_5.0015.AR_3.44	201101_5.0033.282
200202_5.0015.146	200202_5.0015.AR_3.44	201101_5.0033.289
200202_5.0015.146	200209_5.0005.AR_1.2	201101_5.0033.289
200202_5.0015.AR_10.228	200209_5.0005.AR_1.2	201101_5.0033.330
200202_5.0015.AR_10.228	200209_5.0005.AR_1.2	201101_5.0033.330
200202_5.0015.AR_15.290/1	200209_5.0005.AR_1.2	201101_5.0033.330
200202_5.0015.AR_15.290/1	200209_5.0005.AR_6.196	201101_5.0033.330
200202_5.0015.AR_15.290/3	200209_5.0005.AR_6.196	201101_5.0033.335
200202_5.0015.AR_15.290/3	201101_5.0033.278	201101_5.0033.335
200202_5.0015.AR_3.43	201101_5.0033.278	

Wydzienia leśne wchodzące w skład działania ochronnego A1 dla **sasanki otwartej**  
***Pulsatilla patens***

01-08-1-06-5 -h -00	01-25-1-07-294 -b -00	01-30-2-09-66 -d -00
01-08-1-06-72 -a -99	01-25-1-07-294 -b -00	01-30-2-09-67 -a -00
01-08-2-01-240 -l -00	01-25-1-07-294 -b -00	01-30-2-12-300 -c -00
01-08-2-01-240 -l -00	01-25-1-07-294 -c -00	01-30-2-12-302 -a -00
01-08-2-04-109 -b -00	01-25-1-07-300 -b -00	01-30-2-12-303 -a -00
01-08-2-04-45 -f -00	01-25-1-07-302 -b -00	01-30-2-12-303 -c -00
01-08-2-04-45 -f -00	01-25-1-07-306 -a -00	01-30-2-12-322 -a -00
01-25-1-03-160 -g -00	01-25-1-07-306 -a -00	01-30-2-12-354 -d -00
01-25-1-03-160 -g -00	01-25-1-07-306 -c -00	01-30-3-16-90 -c -00
01-25-1-03-220 -c -00	01-25-1-07-306 -g -00	01-30-4-21-14 -c -00
01-25-1-03-220 -c -00	01-25-1-07-307 -c -00	01-30-4-21-32 -d -01
01-25-1-03-220 -c -00	01-25-1-07-319 -d -00	01-30-4-21-5 -f -00
01-25-1-03-220 -c -00	01-25-2-09-113 -a -00	01-32-1-04-101 -a -00
01-25-1-03-220 -c -00	01-25-2-09-113 -a -00	01-32-1-04-103 -a -01
01-25-1-03-221 -a -00	01-25-2-09-113 -a -00	01-32-1-04-125 -g -00
01-25-1-04-217 -g -00	01-25-2-09-80 -h -00	01-32-1-04-6 -a -00
01-25-1-04-249 -c -98	01-25-2-11-112 -c -00	01-32-1-04-80 -a -00
01-25-1-04-250 -i -00	01-25-2-11-157 -f -00	01-32-1-07-65 -b -00
01-25-1-04-261 -c -00	01-25-2-11-157 -f -00	01-32-1-08-273 -j -00
01-25-1-04-262 -b -00	01-28-1-05-166 -a -00	01-32-1-08-284 -a -00
01-25-1-05-176 -a -00	01-29-1-10-410 -a -00	01-32-1-08-292 -b -00
01-25-1-07-294 -a -01	01-29-1-10-457 -b -00	
01-25-1-07-294 -b -00	01-29-1-10-509 -b -00	
01-25-1-07-294 -b -00	01-30-1-04-10 -f -00	



Działki ewidencyjne wchodzące w skład działania ochronnego A1 dla **sasanki otwartej**  
***Pulsatilla patens***

200202_5.0009.AR_15.166	200204_2.0033.684	201110_2.0023.740/1
200202_5.0009.AR_15.166	200204_2.0033.684	201110_2.0023.740/1
200203_2.0002.AR_11.897/5	200207_5.0024.AR_3.303	201110_2.0023.748
200203_2.0002.AR_11.897/5	200207_5.0024.AR_3.303	201110_2.0023.748
200203_2.0002.AR_5.615/2	200207_5.0042.AR_3.115/1	201110_2.0023.750
200203_2.0002.AR_5.615/2	200207_5.0042.AR_3.115/1	201110_2.0023.750
200203_2.0002.AR_5.615/2	200207_5.0042.AR_3.124	201110_2.0029.164
200203_2.0002.AR_5.615/2	200207_5.0042.AR_3.124	201110_2.0029.164
200204_2.0003.AR_2.319/3	200207_5.0042.AR_5.142/1	201110_2.0029.164
200204_2.0003.AR_2.319/3	200207_5.0042.AR_5.142/1	201110_2.0029.164
200204_2.0012.AR_5.771	200209_5.0005.AR_3.46	201110_2.0029.349
200204_2.0012.AR_5.771	200209_5.0005.AR_3.46	201110_2.0029.349
200204_2.0012.AR_5.772	200209_5.0005.AR_6.190	201110_2.0029.373
200204_2.0012.AR_5.772	200209_5.0005.AR_6.190	201110_2.0029.373
200204_2.0013.813	200209_5.0005.AR_6.190	201110_2.0029.378
200204_2.0013.813	200209_5.0005.AR_6.190	201110_2.0029.378
200204_2.0013.862	200209_5.0005.AR_6.190	201110_2.0029.378
200204_2.0013.862	200209_5.0005.AR_6.190	201110_2.0029.378
200204_2.0013.867	200209_5.0005.AR_6.191	201110_2.0029.378
200204_2.0013.867	200209_5.0005.AR_6.191	201110_2.0029.378
200204_2.0013.869	200209_5.0005.AR_9.258/1	201110_2.0029.378
200204_2.0013.869	200209_5.0005.AR_9.258/1	201110_2.0029.378
200204_2.0013.874	200209_5.0005.AR_9.258/1	201110_2.0029.378
200204_2.0013.874	200209_5.0005.AR_9.258/1	201110_2.0029.378
200204_2.0013.878	200209_5.0010.24	201110_2.0029.489
200204_2.0013.878	200209_5.0010.24	201110_2.0029.489
200204_2.0031.402	200209_5.0010.66	201110_2.0029.520/1
200204_2.0031.402	200209_5.0010.66	201110_2.0029.520/1
200204_2.0031.693	200209_5.0011.AR_14.485	201110_2.0029.520/1
200204_2.0031.693	200209_5.0011.AR_14.485	201110_2.0029.520/1
200204_2.0031.693	200209_5.0011.AR_14.487	201110_2.0029.520/1
200204_2.0031.693	200209_5.0011.AR_14.487	201110_2.0029.520/1
200204_2.0031.694	200209_5.0011.AR_14.492	201110_2.0029.520/1
200204_2.0031.694	200209_5.0011.AR_14.492	201110_2.0029.520/1
200204_2.0031.722	200209_5.0011.AR_14.494	201110_2.0029.520/1
200204_2.0031.722	200209_5.0011.AR_14.494	201110_2.0029.520/1
200204_2.0031.727	200213_5.0011.435/2	201110_2.0029.520/1
200204_2.0031.727	200213_5.0011.435/2	201110_2.0029.520/1
200204_2.0033.674	200213_5.0011.435/2	201110_2.0029.520/2
200204_2.0033.674	200213_5.0011.435/2	201110_2.0029.520/2
200204_2.0033.681	200214_5.0036.AR_7.393	201110_2.0029.524/1
200204_2.0033.681	200214_5.0036.AR_7.393	201110_2.0029.524/1

201110_2.0029.524/1	201110_2.0029.530	201110_2.0029.531/2
201110_2.0029.524/1	201110_2.0029.530	201110_2.0029.531/2
201110_2.0029.526	201110_2.0029.531/2	201110_2.0029.531/2
201110_2.0029.526	201110_2.0029.531/2	201110_2.0029.531/2

Wydzielenia leśne wchodzące w skład działania ochronnego A1 dla **zgniotka cynobrowego *Cucujus cinnaberinus***

01-06-3-21-202 -t -00	01-30-2-11-133 -a -
-----------------------	---------------------

Działki ewidencyjne wchodzące w skład działania ochronnego A1 dla **zgniotka cynobrowego *Cucujus cinnaberinus***

200202_5.0015.AR_16.230	200204_2.0012.AR_8.823
200202_5.0015.AR_16.230	200204_2.0012.AR_8.823

Wydzielenia leśne wchodzące w skład działania ochronnego B1, D1 i D2 dla **Czerwończyka fioleteka *Lycaena helle***

01-06-3-18-55 -o -00	01-29-1-07-205 -d -00	01-30-4-20-48 -j -00
01-25-2-11-160 -nx -00	01-29-1-07-481 -b -00	01-32-1-05-341 -h -00
01-25-2-11-175 -g -00	01-30-2-08-63 -h -00	01-32-1-08-454 -o -00

Działki ewidencyjne wchodzące w skład działania ochronnego B1, D1 i D2 dla **Czerwończyka fioleteka *Lycaena helle***

200204_2.0003.AR_1.4/5	200204_2.0039.399/1	200209_5.0011.28
200204_2.0003.AR_1.4/5	200204_2.0039.399/1	200209_5.0011.28
200204_2.0003.AR_1.62/1	200207_5.0042.AR_4.158	200209_5.0013.AR_1.1/10
200204_2.0003.AR_1.62/1	200207_5.0042.AR_4.158	200209_5.0013.AR_1.1/10
200204_2.0012.AR_4.746	200207_5.0051.AR_3.459	200209_5.0014.AR_1.227
200204_2.0012.AR_4.746	200207_5.0051.AR_3.459	200209_5.0014.AR_1.227
200204_2.0013.44	200207_5.0053.AR_3.400/1	200214_5.0047.AR_1.7
200204_2.0013.44	200207_5.0053.AR_3.400/1	200214_5.0047.AR_1.7
200204_2.0016.768	200207_5.0053.AR_3.403	201104_5.0001.175/3
200204_2.0016.768	200207_5.0053.AR_3.403	201104_5.0001.175/3
200204_2.0021.172	200209_4.0281.AR_4.963/7	201104_5.0009.72/13
200204_2.0021.172	200209_4.0281.AR_4.963/7	201104_5.0009.72/13
200204_2.0024.AR_1.154	200209_5.0005.AR_9.259/1	201104_5.0015.26
200204_2.0024.AR_1.154	200209_5.0005.AR_9.259/1	201104_5.0015.26
200204_2.0026.AR_2.348/1	200209_5.0005.AR_9.364	201104_5.0023.74/10
200204_2.0026.AR_2.348/1	200209_5.0005.AR_9.364	201104_5.0023.74/10
200204_2.0029.3	200209_5.0007.AR_1.4	201108_5.0026.15
200204_2.0029.3	200209_5.0007.AR_1.4	201108_5.0026.15
200204_2.0032.177	200209_5.0008.AR_1.157	201108_5.0026.853
200204_2.0032.177	200209_5.0008.AR_1.157	201108_5.0026.853
200204_2.0037.282/5	200209_5.0011.252	201108_5.0049.580
200204_2.0037.282/5	200209_5.0011.252	201108_5.0049.580

Wydzielenia leśne wchodzące w skład działania ochronnego A1 i B1 dla **Modraszeka eroidea *Polyommatus eros eroidea***

01-29-1-07-536 -c -00                    01-32-1-03-388 -p -00  
01-32-1-01-394B -h -00                01-32-1-05-250 -a -00

Działki ewidencyjne wchodzące w skład działania ochronnego A1 i B1 dla **Modraszeka eroides *Polyommatus eros eroides***

200204_2.0002.3	200204_2.0026.AR_2.223/2	201104_5.0009.405
200204_2.0002.3	200204_2.0037.31	201104_5.0009.405
200204_2.0018.211	200204_2.0037.31	201104_5.0024.168
200204_2.0018.211	200204_2.0039.543	201104_5.0024.168
200204_2.0026.AR_2.223/2	200204_2.0039.543	

Wydzienia leśne wchodzące w skład działania ochronnego A1 i B1 dla **Szlaczkońca szafranka *Colias myrmidone***

01-29-1-06-478 -b -00	01-32-1-01-186 -a -00	01-32-1-02-238A -d -00
01-29-1-03-159 -b -00	01-32-1-01-193 -b -00	01-32-1-02-240 -i -00
01-29-1-06-547 -a -00	01-32-1-01-394B -h -00	01-32-1-05-250 -a -00
01-29-1-07-536 -b -00	01-32-1-01-394C -a -00	01-32-1-05-252 -g -00

Działki ewidencyjne wchodzące w skład działania ochronnego A1 i B1 dla **Szlaczkońca szafranka *Colias myrmidone***

200204_2.0002.3	200204_2.0026.AR_1.30	200204_2.0040.11
200204_2.0002.3	200204_2.0026.AR_1.30	200204_2.0040.11
200204_2.0004.3/2	200204_2.0039.541	201104_5.0009.375
200204_2.0004.3/2	200204_2.0039.541	201104_5.0009.375
200204_2.0004.96	200204_2.0039.543	201104_5.0009.376
200204_2.0004.96	200204_2.0039.543	201104_5.0009.376
200204_2.0009.162	200204_2.0039.562	201104_5.0009.405
200204_2.0009.162	200204_2.0039.562	201104_5.0009.405
200204_2.0009.18	200204_2.0039.573	201104_5.0009.413
200204_2.0009.18	200204_2.0039.573	201104_5.0009.413
200204_2.0018.176	200204_2.0039.620	201104_5.0009.80/5
200204_2.0018.176	200204_2.0039.620	201104_5.0009.80/5
200204_2.0018.211	200204_2.0039.647	201104_5.0021.241
200204_2.0018.211	200204_2.0039.647	201104_5.0021.241

## UZASADNIENIE

Projektowany specjalny obszar ochrony siedlisk Natura 2000 Ostoja Knyszyńska PLH200006 wyznaczony został na mocy Dyrektywy Rady 92/43/EWG z dnia 21 maja 1992 r. w sprawie ochrony siedlisk przyrodniczych oraz dzikiej fauny i flory (Dz. Urz. WE L 206 z 22.7.1992, str. 7 z późn. zm.). Jako obszar mający znaczenie dla Wspólnoty (tzw. „obszar siedliskowy”) zatwierdzony został decyzją wykonawczą Komisji 2013/741/UE z dnia 7 listopada 2013 r. w sprawie przyjęcia siódmego zaktualizowanego wykazu terenów mających znaczenie dla Wspólnoty składających się na kontynentalny region biogeograficzny (Dz. U. UE. L 350 z 21.12.2013 str. 287).

Obowiązek sporządzenia projektu planu zadań ochronnych (PZO) dla obszaru Natura 2000 wynika z art. 28 ust. 1 ustawy z dnia 16 kwietnia 2004 r. o ochronie przyrody (Dz. U. z 2013 r. poz. 627, z późn. zm.). Zgodnie z art. 28 ust. 5 tej samej ustawy regionalny dyrektor ochrony środowiska ustanawia, w drodze aktu prawa miejscowego w formie zarządzenia, plan zadań ochronnych dla obszaru Natura 2000.

Plan zadań ochronnych obejmuje obszar Natura 2000 Ostoja Knyszyńska PLH200006 z wyłączeniem pokrywających się z nim powierzchni 7 rezerwatów przyrody, takich jak: Krasne, Budzisk, Woronicza, Jesionowe Góry, Las Cieliczański, Krzemienne Góry i Starodrzew Szyndzielski. Dla przedmiotowych rezerwatów na mocy zarządzeń Regionalnego Dyrektora Ochrony Środowiska w Białymstoku z dnia 29 kwietnia 2014 r. ustanowione zostały plany ochrony uwzględniające zakres, o którym mowa w art. 28 ust. 10 ustawy z dnia 16 kwietnia 2004 r. o ochronie przyrody. Zgodnie z art. 28 ust. 11 pkt 2 cytowanej ustawy, planu zadań ochronnych nie sporządza się dla obszaru Natura 2000 lub jego części, pokrywającego się w całości lub w części z obszarem rezerwatu przyrody, dla którego ustanowiono plan ochrony uwzględniający zakres, o którym mowa w art. 28 ust. 10.

Zakres prac koniecznych do realizacji projektu planu zadań ochronnych regulują: art. 28 ustawy z dnia 16 kwietnia 2004 r. o ochronie przyrody (Dz. U. z 2013 r. poz. 627, z późn. zm.); rozporządzenie Ministra Środowiska z dnia 17 lutego 2010 r. w sprawie sporządzania projektu planu zadań ochronnych dla obszaru Natura 2000 (Dz. U. Nr 34, poz. 186 oraz z 2012 r. poz. 506) oraz art. 39 ustawy z dnia 3 października 2008 r. o udostępnianiu informacji o środowisku i jego ochronie, udziale społeczeństwa w ochronie środowiska oraz o ocenach oddziaływania na środowisko (Dz. U. z 2013 r. poz. 1235 z późn. zm.).

Zgodnie z art. 28 ust. 3 ustawy o ochronie przyrody z dnia 16 kwietnia 2004 r. umożliwiono zainteresowanym osobom i podmiotom prowadzącym działalność w obrębie siedlisk przyrodniczych i siedlisk gatunków, dla których wyznaczono obszar Natura 2000 Ostoja Knyszyńska PLH200006, udział w pracach związanych z opracowaniem projektu planu zadań ochronnych. W tym celu zorganizowano trzy spotkania dyskusyjne, których celem było wypracowanie wspólnej wizji ochrony obszaru Natura 2000, uwzględniającej obowiązek ochrony przedmiotów ochrony, wykorzystującej wiedzę naukową oraz lokalną wiedzę na temat obszaru oraz potrzeby i dążenia osób i podmiotów korzystających z obszaru. Spotkania zorganizowano w terminach: 30 kwietnia 2013 r. w Białymstoku, 17 lipca 2013 r. w Supraślu i 18 lipca 2013 r. w Supraślu. Spotkania miały charakter otwarty dla wszystkich osób zainteresowanych ochroną obszaru.

Zgodnie z art. 28 ust. 4 ustawy o ochronie przyrody z dnia 16 kwietnia 2004 r. zapewniono możliwość udziału społeczeństwa w pracach nad projektem planu zadań ochronnych, na zasadach i w trybie określonym w ustawie z dnia 3 października 2008 r. o udostępnianiu informacji o środowisku i jego ochronie, udziale społeczeństwa w ochronie środowiska oraz o ocenach oddziaływania na środowisko. Wszelkie materiały dotyczące przebiegu i postępów prac nad planem zadań ochronnych publikowane były sukcesywnie na stronie internetowej RDOŚ w Białymstoku oraz na stronie internetowej GDOŚ (platforma informacyjno-komunikacyjna), za pośrednictwem których można było zgłaszać uwagi oraz wnioski. Konsultacje projektu Planu dla obszaru Natura 2000 Ostoja Knyszyńska PLH200006 zostały przeprowadzone w terminie 16 września – 7 października 2013 r. W trakcie konsultacji społecznych projektu PZO wpłynęły uwagi zgłoszone przez 24 instytucje. Wszystkie uwagi i wnioski zgłoszone w trakcie konsultacji zostały rozpatrzone. Informacje o tym, w jaki sposób zostały wzięte pod uwagę i w jakim zakresie zostały uwzględnione uwagi i wnioski zgłoszone w związku z udziałem społeczeństwa - zostały ujęte w punkcie 11 szablonu dokumentacji planu zadań ochronnych dla obszaru Natura 2000 Ostoja Knyszyńska PLH200006, dostępnym na stronie internetowej RDOŚ w Białymstoku pod linkiem: <http://www.bialystok.rdos.gov.pl/natura2000pzo/>.

Ustanowienie planu zadań ochronnych dla obszaru Natura 2000 Ostoja Knyszyńska PLH200006 może powodować następujące skutki:

1/ ułatwione jest kwalifikowanie (screening) przedsięwzięć pod kątem możliwości wywierania negatywnego wpływu na obszar - z zastrzeżeniem, że przedsięwzięcie nie ujęte w planie jako zagrożenia należy traktować jako mogące negatywnie wpływać na obszar;

2/ cele planu zadań ochronnych są punktem odniesienia dla ocen oddziaływania przedsięwzięć na obszar Natura 2000 oraz punktem odniesienia dla strategicznych ocen oddziaływania innych planów;

3/ możliwe jest zastosowanie w razie potrzeby art. 37 ust. 2 ustawy z dnia 16 kwietnia 2004 r. o ochronie przyrody;

4/ ułatwione jest wdrażanie programu rolnośrodowiskowego, który musi być zgodny z planem zadań ochronnych. Uchybienia rolników wobec tzw. zasady wzajemnej zgodności mogą być kontrolowane i są podstawy do stosowania sankcji w zakresie płatności bezpośrednich – w przypadku gdy podjęto działania w gospodarce rolnej niezgodnie z ustaleniami planu zadań ochronnych.

Nie wskazano potrzeby sporządzenia planu ochrony dla obszaru Natura 2000 Ostoja Knyszyńska PLH200006.

Nie wprowadza się wskazań do zmian w istniejących dokumentach planistycznych, dotyczących eliminacji lub ograniczenia zagrożeń wewnętrznych lub zewnętrznych, niezbędnych dla utrzymania lub odtworzenia właściwego stanu ochrony siedlisk przyrodniczych oraz gatunków roślin i zwierząt i ich siedlisk, dla których ochrony wyznaczono obszar Natura 2000. W analizowanych dokumentach planistycznych nie stwierdzono zapisów, które w znaczący negatywny sposób wpływałyby na przedmioty ochrony w obszarze Natura 2000.

Zgodnie z art. 59 ust. 2 ustawy z dnia 23 stycznia 2009 r. o wojewodzie i administracji rządowej w województwie, niniejsze zarządzenie zostało uzgodnione z Wojewodą Podlaskim (uzgodnienie z dnia 24 czerwca 2014 r.).

Mając powyższe na uwadze, wydanie zarządzenia jest zasadne.