



DZIENNIK URZĘDOWY

WOJEWÓDZTWA ŚWIĘTOKRZYSKIEGO

Kielce, dnia 26 września 2017 r.

Poz. 2897

ZARZĄDZENIE REGIONALNEGO DYREKTORA OCHRONY ŚRODOWISKA W KIELCACH

z dnia 20 września 2017 r.

w sprawie rezerwatu przyrody Skały w Krynkach

Na podstawie art. 13 ust. 3 ustawy z dnia 16 kwietnia 2004 roku o ochronie przyrody (tekst jednolity Dz. U. z 2016 r. poz. 2134, z późn. zm.¹⁾) zarządza się, co następuje:

§ 1.1. Rezerwat przyrody pod nazwą Skały w Krynkach, zwany dalej „rezerwatem”, obejmuje obszar lasu o powierzchni 25,26 ha położony w obrębie ewidencyjnym Krynki w gminie Brody, powiecie starachowickim, w województwie świętokrzyskim, na gruntach Nadleśnictwa Ostrowiec Świętokrzyski w leśnictwie Krynki.

2. Położenie i przebieg granicy rezerwatu w postaci mapy przedstawia załącznik nr 1 do zarządzenia.

3. Położenie i przebieg granicy rezerwatu w postaci współrzędnych punktów jej załamania przedstawia załącznik nr 2 do zarządzenia.

§ 2. Celem ochrony rezerwatu jest zachowanie naturalnych piaskowców dolnotriasowych .

§ 3.1. Dla rezerwatu określa się rodzaj: Przyrody nieożywionej (N).

2. Dla rezerwatu określa się typ i podtyp:

1) ze względu na dominujący przedmiot ochrony: typ – Geologiczny i glebowy (PGg), podtyp – form tektonicznych i erozyjnych (te);

2) ze względu na główny typ ekosystemu: typ – Leśny i borowy (EL), podtyp – lasów wyżynnych (lwż).

§ 4. Sprawowanie nadzoru nad rezerwatem powierza się Regionalnemu Konserwatorowi Przyrody w Kielcach.

¹⁾ Zmiany tekstu jednolitego wymienionej ustawy zostały ogłoszone Dz. U. z 2015 r. poz. 1936; z 2016 r. poz. 2249 i 2260 oraz z 2017 r. poz. 60, 132, 1074 i 1595.

§ 5. Zarządzenie wchodzi w życie po upływie 14 dni od dnia ogłoszenia²⁾.

Regionalny Dyrektor Ochrony Środowiska
w Kielcach

Waldemar Pietrasik

²⁾ Niniejsze zarządzenie było poprzedzone Zarządzeniem Ministra Ochrony Środowiska, Zasobów Naturalnych i Leśnictwa z dnia 25 lipca 1997 r. w sprawie uznania za rezerwat przyrody (M. P. Nr 56 poz. 546), które zostało zamieszczone w obwieszczeniu Wojewody Świętokrzyskiego z dnia 15 października 2001 r. w sprawie ogłoszenia wykazu rezerwatów (Dz. Urz. Woj. Święt. Nr 107, poz. 1270), zarządzenie to na podstawie art. 157 ustawy z dnia 16 kwietnia 2004 r. o ochronie przyrody (Dz. U. z 2016 r. poz. 2134, z późn. zm.), traci moc z dniem wejścia w życie niniejszego zarządzenia z tym, że na podstawie art. 153 tej ustawy rezerwat przyrody utworzony przed dniem wejścia w życie ustawy stał się rezerwatem przyrody w rozumieniu niniejszej ustawy.

Załącznik nr 1 do zarządzenia Regionalnego Dyrektora Ochrony Środowiska w Kielcach z dnia 20 września 2017 r. w sprawie rezerwatu przyrody Skały w Krynkach

POŁOŻENIE I PRZEBIEG GRANICY REZERWATU W POSTACI MAPY

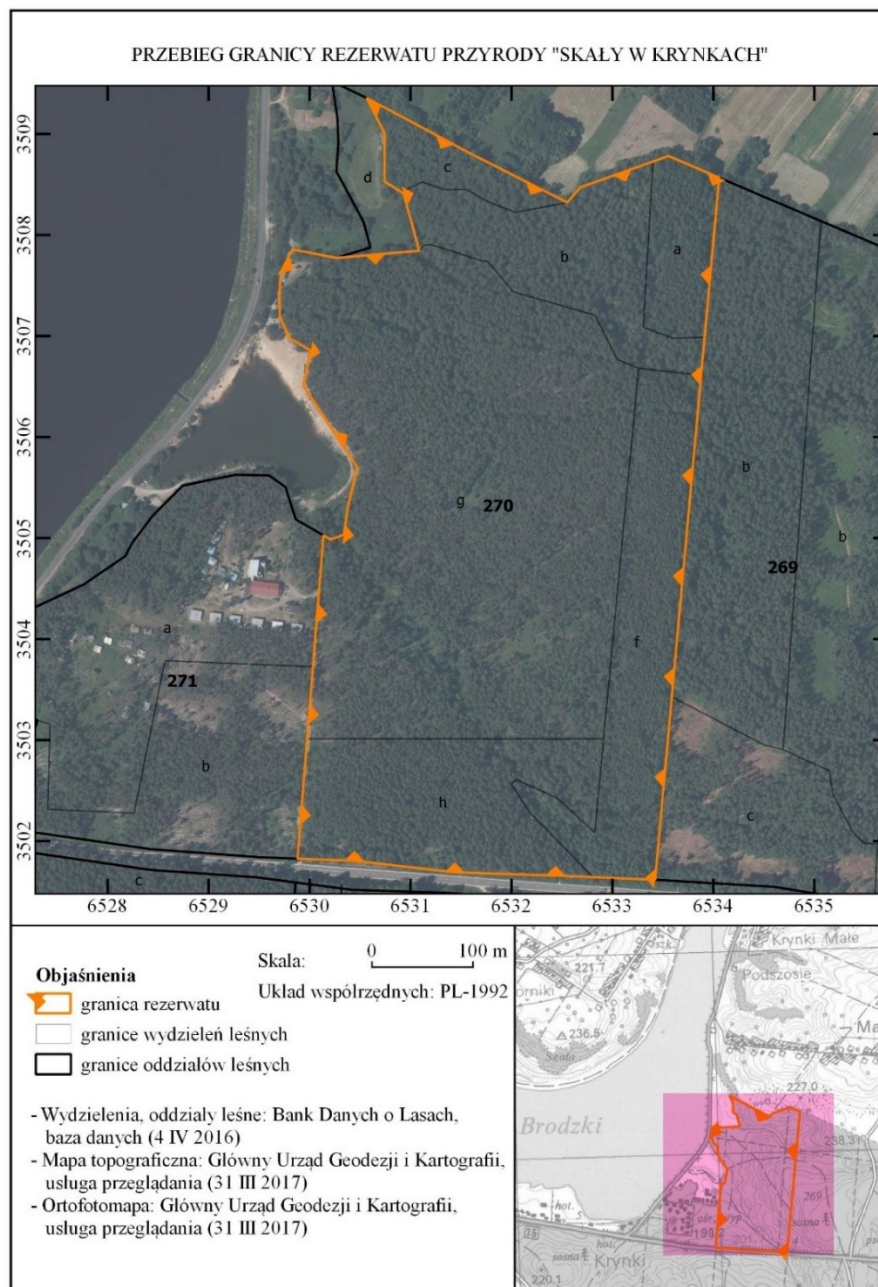

Załącznik nr 2 do zarządzenia Regionalnego Dyrektora Ochrony Środowiska w Kielcach z dnia 20 września 2017 r. w sprawie rezerwatu przyrody Skały w Krynkach

**POŁOŻENIE I PRZEBIEG GRANIC REZERWATU W POSTACI WSPÓLRZĘDNYCH PUNKTÓW
ZAŁAMANIA GRANICY, W UKŁADZIE WSPÓLRZĘDNYCH PŁASKICH PROSTOKĄTNYCH
PL-1992**

Nr	X	Y
1	350660,88	653388,00
2	350621,37	653384,39
3	350621,00	653384,36
4	350342,75	653358,95
5	350161,54	653342,40
6	350161,62	653340,40
7	350163,43	653296,93
8	350164,09	653281,00
9	350165,37	653250,39
10	350168,98	653142,55
11	350180,26	653044,80
12	350182,42	652988,08
13	350279,49	652995,88
14	350301,21	652997,62
15	350372,27	653003,33
16	350502,56	653013,79
17	350498,52	653020,84
18	350503,10	653033,92
19	350531,02	653037,92
20	350563,99	653046,02
21	350565,34	653046,35
22	350569,58	653047,39
23	350604,40	653024,72
24	350616,36	653016,68
25	350650,20	652993,92
26	350685,80	653001,05

27	350698,18	652979,54
28	350719,54	652970,53
29	350742,91	652970,06
30	350764,15	652971,87
31	350785,69	652983,37
32	350782,66	652999,01
33	350777,26	653026,47
34	350784,37	653108,67
35	350841,24	653093,08
36	350842,82	653090,54
37	350852,94	653074,26
38	350900,10	653074,55
39	350935,60	653056,61
40	350906,98	653110,51
41	350883,17	653154,58
42	350832,16	653255,32
43	350834,53	653257,35
44	350847,07	653268,12
45	350872,80	653340,49
46	350878,18	653355,63
47	350857,56	653403,95
48	350856,74	653405,88
49	350855,69	653405,78
50	350793,51	653400,11
51	350793,43	653400,10
52	350698,55	653391,44
53	350660,88	653388,00