



DZIENNIK URZĘDOWY WOJEWÓDZTWA ŁÓDZKIEGO

Łódź, dnia 9 maja 2019 r.

Poz. 2751

UCHWAŁA NR VII/41/19 RADY GMINY ŁOWICZ

z dnia 27 marca 2019 r.

w sprawie przyjęcia "Programu usuwania azbestu i wyrobów zawierających azbest dla Gminy Łowicz - aktualizacja"

Na podstawie art. 18 ust. 2 pkt 15 ustawy z dnia 8 marca 1990 roku o samorządzie gminnym (Dz. U. z 2019 r. poz. 506) oraz art. 18 ust.1 ustawy z dnia 27 kwietnia 2001r. Prawo ochrony środowiska (Dz. U. z 2018 r. poz. 799; poz. 1356, poz. 1479, poz. 1564, poz. 1590, poz. 1592, poz. 1648, poz. 1722 i poz. 2161 z 2019 r. poz. 42, poz. 412 i poz. 452) Rada Gminy Łowicz uchwala, co następuje:

§ 1. Przyjmuje się „Program usuwania azbestu i wyrobów zawierających azbest z terenu Gminy Łowicz na lata 2018-2021 – aktualizacja” w brzmieniu stanowiącym załącznik do niniejszej uchwały.

§ 2. Traci moc Uchwała Nr VI/25/15 Rady Gminy Łowicz z dnia 26 marca 2015 roku w sprawie uchwalenia „Programu usuwania wyrobów zawierających azbest z terenu Gminy Łowicz”.

§ 3. Wykonanie uchwały powierza się Wójtowi Gminy Łowicz.

§ 4. Uchwała wchodzi w życie po upływie 14 dni od ogłoszenia w Dzienniku Urzędowym Województwa Łódzkiego.

Przewodniczący Rady

mgr Maciej Malangiewicz



Załącznik do Uchwały Rady Gminy Łowicz
Nr VII/41/19 z dnia 27 marca 2019r.

PROGRAM
USUWANIA AZBESTU I WYROBÓW
ZAWIERAJĄCYCH AZBEST
Z TERENU GMINY ŁOWICZ
NA LATA 2018 - 2021



SPIS TREŚCI

1. WSTĘP.
2. PODSTAWOWE DANE DOTYCZĄCE GMINY ŁOWICZ.
3. CEL I ZADANIA PROGRAMU.
4. AZBEST JEGO CHARAKTERYSTYKA I ZASTOSOWANIA W PRZEMYŚLE I W BUDOWNICTWIE.
 - 4.1. Azbest - podstawowe dane.
 - 4.2. Zastosowanie azbestu w przemyśle i budownictwie.
 - 4.3. Klasyfikacja wyrobów zawierających azbest.
 - 4.4. Korozja powierzchni płyt azbestowych i emisja włókien azbestu.
5. PROGRAM RZĄDOWY USUWANIA AZBESTU I WYROBÓW ZAWIERAJĄCYCH AZBEST STOSOWANYCH NA TERYTORIUM POLSKI – W ASPEKTCIE LOKALNEGO PROGRAMU.
 - 5.1. Wprowadzenie.
 - 5.2. Zawartość i dane z POKzA.
 - 5.3. Cele POKzA.
 - 5.4. Składowanie (unieszkodliwianie) odpadów azbestowych.
 - 5.5. Szacowane koszty realizacji POKzA w okresie 30 lat.
 - 5.6. Szacowane dochody POKzA.
 - 5.7. Przeznaczenie środków finansowych zarezerwowanych w POKzA.
 - 5.8. Zarządzanie POKzA.
6. PROCEDURY BEZPIECZNEGO POSTĘPOWANIA Z WYROBAMI ZAWIERAJĄCYMI AZBEST.
7. PLAN OCHRONY ZDROWIA MIESZKAŃCÓW PRZED SZKODLIWOŚCIĄ AZBESTU.
 - 7.1. Ogólne zasady ochrony zdrowia mieszkańców.
 - 7.2. Oddziaływanie azbestu na zdrowie.
 - 7.3. Profilaktyka zagrożeń.
 - 7.4. Profilaktyka w stosunku do osób zatrudnionych podczas prac usuwania azbestu.
 - 7.5. Profilaktyka w stosunku do otoczenia.
 - 7.6. Likwidowanie skutków narażenia.
8. OPIS NAJLEPSZYCH DOSTĘPNYCH TECHNIK ZWIĄZANYCH Z PRACAMI PRZY AZBESCIE I DZIAŁANIA ALTERNATYWNE.
 - 8.1. Opis technik.
 - 8.2. Opis działań alternatywnych.

9. FINANSOWANIE PRAC ZWIĄZANYCH Z USUWANIEM AZBESTU – DOSTĘPNE FUNDUSZE I PROGRAMY.
10. INWENTARYZACJA WYROBÓW ZAWIERAJĄCYCH AZBEST NA TERENIE GMINY ŁOWICZ.
 - 10.1. Rozmiary zadania i ramowy plan realizacji.
 - 10.2. Aktualizacja i monitoring.
11. STOPIEŃ PILNOŚCI PRAC W ŚWIETLE OCEN STANU TECHNICZNEGO OBIEKTÓW Z WBUDOWANYM AZBESTEM.
12. ODDZIAŁYWANIE REALIZACJI PROGRAMU NA ŚRODOWISKO.
13. STRESZCZENIE W JĘZYKU NIESPECJALISTYCZNYM.
14. BIBLIOGRAFIA.
15. ZAŁĄCZNIKI.

1. WSTĘP

Na terenie naszego kraju do roku 1998 funkcjonowało aż 26 zakładów produkujących wyroby cementowo-azbestowe. Po II wojnie światowej do Polski sprowadzono około 2 mln ton azbestu, z czego aż 80-85 % zostało wykorzystane w budownictwie (rury, pokrycia dachowe itp.). Ze względu na dużą szkodliwość włókien azbestowych i bardzo duże wykorzystanie materiałów zawierających szkodliwe włókna Sejm Rzeczypospolitej Polskiej na postawie rezolucji w sprawie programu wycofania azbestu z gospodarki z dnia 19.06.1997 r. (M.P. z 1997 r. Nr 38, poz. 373) oraz obowiązującej wówczas ustawy z dnia 19.06.1997 r., o zakazie stosowania wyrobów zawierających azbest (Dz. U. Nr 101, poz. 628, z 1998 r., Nr 156, poz. 1018, z 2000 r. Nr 88, poz. 986 oraz z 2001 r. Nr 100, poz. 1085 i Nr 154, poz. 1793, Dz. U. z 2004 r., Nr 3, poz. 20 z późn. zm.) przyjął w dniu 14.05.2002 r. do realizacji „Program usuwania azbestu i wyrobów zawierających azbest stosowanych na terytorium Polski” w okresie do 2032r. Aktualnie program ten występuje pod nazwą „Program Oczyszczania Kraju z Azbestu na lata 2009-2032” (uchwalony przez Radę Ministrów w dniu 14 lipca 2009 r., zmieniony uchwałą Rady Ministrów z dnia 15 marca 2010 r.) i jest kontynuacją i aktualizacją celów oraz zadań ustalonych w w/w „Programie usuwania azbestu i wyrobów zawierających azbest stosowanych na terytorium Polski”.

Do w/w założeń możemy zaliczyć:

- usunięcie i unieszkodliwienie wyrobów zawierających azbest,
- minimalizacja negatywnych skutków jakie ma azbest i wyroby zawierające azbest na zdrowie człowieka,
- likwidacja szkodliwego oddziaływania azbestu na środowisko naturalne.

Realizacja krajowego programu wymaga zaangażowania administracji publicznej i różnych instytucji działających na trzech poziomach:

1. Centralnym: Rada Ministrów, minister właściwy do spraw gospodarki, Główny Koordynator Programu oraz Rada Programowa działająca jako organ opiniotwórczy.
2. Wojewódzkim: samorząd województwa.
3. Lokalnym: samorząd powiatowy, samorząd gminny.

„Program Oczyszczania Kraju z Azbestu w latach 2009-2032” określa zakres działania samorządu powiatowego i gminnego.

Niniejszy „Program usuwania wyrobów zawierających azbest dla Gminy Łowicz na lata 2018 – 2021” jest aktualizacją pierwotnego „Programu usuwania wyrobów zawierających azbest z terenu Gminy Łowicz na lata 2011 – 2014 (z uwzględnieniem perspektywy do 2032)” przyjętego Uchwałą Nr XIV/83/11 Rady Gminy Łowicz z dnia 8 listopada 2011 r.

Program powstał na zamówienie władz Gminy Łowicz, który ma na celu po pierwsze:

- wypełnienie obowiązku dotyczącego posiadania i wdrażania aktualnego PROGRAMU, a po wtóre i co najważniejsze,

- **ma na celu doprowadzenie do całkowitego wyeliminowania wyrobów zawierających azbest znajdujących się na terenie gminy Łowicz w perspektywie czasowej do roku 2032.**

Ponadto funkcjonowanie PROGRAMU otwiera drogę do starania się o dofinansowania działań związanych z demontażem, transportem i składowaniem (unieszkodliwieniem) wyrobów azbestowych, dzięki m.in. temu, że wraz z aktualną inwentaryzacją szacuje koszty poszczególnych etapów (lat) stopniowego usuwania wyrobów azbestowych. Niniejszy dokument swoim zasięgiem dotyczy obszaru jednej gminy.

2. PODSTAWOWE DANE DOTYCZĄCE GMINY ŁOWICZ

Dane ogólne

Gmina Łowicz jest gminą wiejską zlokalizowaną w centrum powiatu łowickiego, w północno-wschodniej części województwa łódzkiego. Zajmuje łączną powierzchnię 133 km². Według stanu na dzień 31 grudnia 2017 r. Gminę Łowicz zamieszkiwało 7 706 osób (źródło: Bank Danych Lokalnych – GUS). Gmina podzielona jest na 26 sołectw: Bocheń, Dąbkowice Dolne, Dąbkowice Górne, Guźnia, Jamno, Jastrzębia, Klewków, Małszyce, Niedźwiada, Mystkowiec, Ostrów, Otolice, Parma, Pilaszków, Placencja, Popów, Strzelcew, Szczudłów, Świące, Świeryż Pierwszy, Świeryż Drugi, Wygoda i Urbańszczyzna, Zabostów Duży, Zabostów Mały, Zawady, Zielkowiec, w skład których wchodzi 27 wsi.

OBSZARY CHRONIONE NA TERENIE GMINY

Natura 2000

Obszar Pradolina Warszawsko-Berlińska (PLB100001) to teren obejmujący swoim zasięgiem dolinę rzeki Bzury wraz z otaczającymi ją podmokłymi, łąkami, terenami rolniczymi, kompleksami stawów rybnych, mniejszymi ciekami wodnymi, stanowiącymi dopływy Bzury, a także niewielkimi lasami. Dolina Bzury ma w tym rejonie szerokości ok. 2 km i jest silnie zatorfiona. Występuje tu gęsta sieć rowów odwadniających, zaś sama rzeka jest uregulowana. Dolinę porasta mozaika szuwarów turzycowych i roślinności łąkowej. Fragment obszaru, zwany doliną Neru, jest ostoją ptaków o randze europejskiej, natomiast stawy: Okręt, Rydwan, Psary oraz Dolina Bzury mają status ptasich ostoi o randze krajowej. Odnotowano tu występowanie 28 gatunków ptaków z Załącznika I Dyrektywy Ptasiej. Spośród nich 7 gatunków znajduje się w polskiej Czerwonej Księdze Zwierząt. Do lęgów przystępuje tu przynajmniej 1% krajowej populacji: bąka (łac. *Botaurus stellaris*), błotniaka stawowego (łac. *Circus aeruginosus*), błotniaka łąkowego (łac. *Circus pygargus*), kropiatki (łac. *Porzana porzana*), podróżniczka (łac. *Luscinia svecica*), rybitwy białowąsej (łac. *Chlidonias hybridus*), rybitwy czarnej (łac. *Chlidonias niger*), cyranki (łac. *Anas querquedula*), krwawodzioba (łac. *Tringa totanus*), rybitwy białoskrzydłej (łac. *Chlidonias leucopterus*), płaskonosza (łac. *Anas clypeata*), rycyka (łac. *Limosa limosa*) i zausznika (łac. *Podiceps nigricollis*). Wysoką liczebność osiągają tu również inne gatunki, np. bocian biały (łac. *Ciconia ciconia*), derkacz (łac. *Crex crex*), czajka (łac. *Vanellus vanellus*) i śmieszka (łac. *Larus ridibundus*). Jest to również ważne

miejsce postoju ptaków migrujących, szczególnie gęsi zbożowej (łac. *Anser fabalis*), biało czelnej (łac. *Anser albifrons*), bataliona (łac. *Philomachus pugnax*) i świstuna (łac. *Anas penelope*).

Obszar Pradoliny Bzury-Neru (PLH100006) częściowo pokrywa się z Pradolina Warszawsko-Berlińska. Obszar został powołany dla zachowania cennych siedlisk przyrodniczych, których stwierdzono aż dziewięć, w tym łągi, łąki i torfowiska. Obszar charakteryzuje się sporą liczbą stawów rybnych, rowów, starorzeczy i dołów potorfowych w różnych stadiach zarastania, znajdują się tu rozległe łąki kośne i uprawiane. Środkowy odcinek doliny pokrywają torfowiska niskie i przejściowe, zlokalizowane na prawie już wyeksploatowanych złożach torfu. Występują tu także łąki trzęślicowe, turzycowiska, szuwały trzcinowe, zarośla łozowe oraz olsy. Niewielkie kompleksy lasów łągowych zachowały się wzdłuż rzek. W dużej części ostoi zachodzi intensywna sukcesja regeneracyjna na skutek wycofywania się rolnictwa: odtwarzają się naturalne lasy łąkowe, olsy oraz zespoły szuwarowe. Jest to najcenniejszy obszar bagienny w środkowej części kraju. Świat roślin reprezentują tu liczne rzadkie gatunki, np. storczyk kukułka szerokolistna (łac. *Dactylorhiza majalis*), listera jajowata (łac. *Listera ovata*), grąźel żółty (łac. *Nuphar lutea*), grzybień białe (łac. *Nymphaea alba*), porzeczka czarna (łac. *Ribes nigrum*) i inne. Ponad 100 gatunków ptaków znajduje na terenie ostoi miejsce do lęgu.

Na terenie Gminy Łowicz znajduje się jeden pomnik przyrody. Jest to wiąz szypułkowy o obwodzie 300 cm, zlokalizowany we wsi Niedźwiada (Niedźwiada 72, skraj łąki, przy drodze wojewódzkiej).

Jak widać z powyższego zestawienia obszary prawnie chronione oraz tereny turystyczno - wypoczynkowe zobowiązują gminę do dbania o stan środowiska naturalnego oraz zdrowie mieszkańców i turystów. Przeprowadzenie aktualizacji inwentaryzacji pozwoli na określenie aktualnego problemu dotyczącego wyrobów azbestowych w gminie oraz pomoże określić kolejność i czas działań mających na celu ostatecznie do roku 2032 całkowite wyeliminowanie wyrobów azbestowych w Gminie Łowicz.

3. CEL I ZADANIA PROGRAMU

Celem PROGRAMU jest bezpieczne usunięcie azbestu i wyrobów zawierających azbest z obszaru gminy Łowicz.

Cel ten zostanie osiągnięty poprzez realizację niżej wymienionych zadań określonych w Programie:

- 3.1.** Zwiększenie zakresu wiedzy mieszkańców na temat azbestu, jego bezpiecznego użytkowania i usuwania (likwidacja przyzwolenia społecznego na nielegalne zachowania związane z azbestem – nieuprawniony demontaż i wyrzucanie eternitu m.in. do lasów).
- 3.2.** Stworzenie właściwych warunków do wdrożenia obowiązujących przepisów prawnych oraz dobrych praktyk związanych z wyrobami azbestowymi.

3.3. Stworzenie sprzyjających warunków usuwania wyrobów azbestowych w całym okresie działania PROGRAMU.

3.4. Prowadzenie monitorowania powstawania odpadów azbestowych i gospodarki nimi.

3.5. Stworzenie systemu dotowania usuwania azbestu.

4. AZBEST JEGO CHARAKTERYSTYKA I ZASTOSOWANIA W PRZEMYSŁE I W BUDOWNICTWIE

4.1. Azbest - podstawowe dane

Azbest, niezależnie od różnic w składzie chemicznym i różnic wynikających z budowy krystalicznej jest minerałem naturalnie występującym w przyrodzie. Jego występowanie jest dość powszechne, ale tylko w niewielu miejscach na kuli ziemskiej azbest był (a niekiedy jeszcze jest) wydobywany na skalę przemysłową. Pod względem mineralogicznym rozróżnia się dwie grupy azbestów: grupę serpentynów (chryzotyli) i grupę azbestów amfibolowych. Do grupy serpentynów należy tylko jedna odmiana azbestu, azbest chryzotylowy, wydobywany i stosowany w największych ilościach. W grupie azbestów amfibolowych praktyczne znaczenie mają dwie odmiany: azbest amozytowy i krokidolitowy. W niewielkich ilościach stosowany był antofilit (należący również do grupy amfiboli) do produkcji filtrów z uwagi na wyjątkowo dużą odporność chemiczną. Wszystkie odmiany mineralne azbestu krystalizowały w czasie mierzonymi okresami geologicznymi w szczelinach w ultra zasadowych skałach, w wyniku oddziaływań hydrotermalnych. Co więcej krystalizowały się w postaci bardzo cienkich, wydłużonych monokryształów, których długość dochodzi niekiedy do kilkudziesięciu centymetrów. Chemicznie azbesty są uwodnionymi krzemianami magnezu zawierającymi różne pierwiastki albo jako podstawienia magnezu albo jako roztwory stałe. Warto, jako ciekawostkę dodać, że azbest chryzotylowy krystalizuje się w postaci rurek, natomiast azbesty amfibolowe to nieco grubsze pręcikowate kryształy.

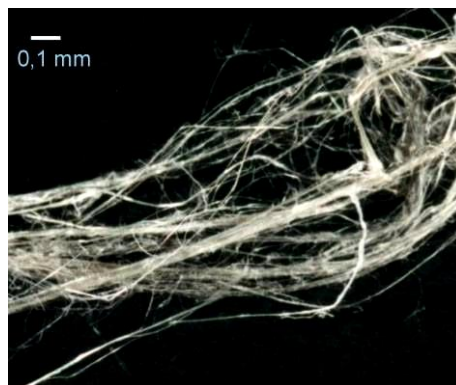

Rys. 1. Długo włóknisty azbest chryzotylowy praktycznie niezawierający zanieczyszczeń (Chiny)

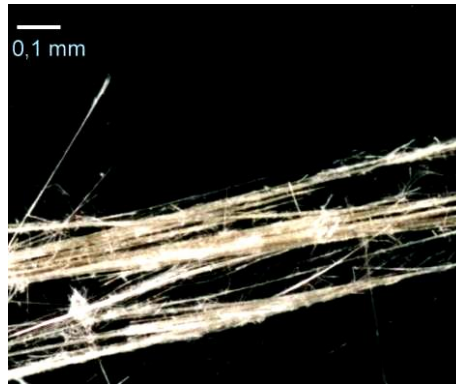

Rys. 2. Azbest amozytowy (grupa azbestów amfibolowych)

4.2. Zastosowanie azbestu w przemyśle i budownictwie

Z uwagi na liczne, cenne własności użytkowe azbestu i relatywnie niską cenę, jego szerokie zastosowanie w stosunkowo dużych ilościach miało miejsce, niemal na całym świecie w okresie ostatnich 100 lat. Także i na terenie Polski azbest stosowany był w produkcji wielu wyrobów przemysłowych, lecz przede wszystkim, (co najmniej około 80 %) do produkcji materiałów budowlanych. Zatem azbest towarzyszy nam od dawna i wyprodukowano znaczne ilości rozmaitych wyrobów z jego udziałem. W Polsce, głównym ilościowo produktem zawierającym azbest są wyroby azbestowo-cementowe, a w tej liczbie szczególnie płaskie i faliste płyty dachowe i elewacyjne. Szacuje się, że na samych tylko dachach i elewacjach wciąż znajduje się przeszło miliard dwieście milionów m² tych płyt, co stanowi około 14,0 milionów ton. W Polsce azbest stosowano w produkcji następujących grup wyrobów:

- wyroby azbestowo-cementowe [AC] - pokrycia dachowe i elewacyjne,
- rury ciśnieniowe, rury i prostokątne profile stosowane w kanałach wentylacyjnych,
- płyty i kształtki AC w wymiennikach ciepłych,
- niewielkie ilościowo, lecz dawniej powszechnie stosowane kształtki elektrotechniczne (w silnikach elektrycznych, wyłącznikach i instalacjach przemysłowych),
- masy torkretowe i tzw. miękkie izolacje ognioochronne,
- wyroby tekstylne z azbestu – sznury, maty i koce,
- specjalne, wysokowytrzymałe uszczelki przemysłowe, wyłożenia antywibracyjne,
- materiały i okładziny cierne - sprzęgła i hamulce (obecnie wstępujące w starszych dźwigach i windach, niekiedy w sprzęgłach napędów przemysłowych, do niedawna również w samochodach – klocki hamulcowe),
- masy ogniotrwałe, masy formierskie,
- filtry przemysłowe i diafragmy do produkcji chloru,
- izolacje cieplne.

Poniższy wykaz podaje dominujące ilościowo rodzaje wyrobów azbestowo -cementowych [AC] produkowanych w Polsce:

- płyty płaskie prasowane, tzw. szablony lub płyty „Karo” (PN-66/B -14040),
- płyty faliste i gąsiorzy nie prasowane (PN-68/B-14041), niskofaliste i wysokofaliste,
- płyty płaskie prasowane okładzinowe (PN-70/B-14044),
- rury bezciśnieniowe (kanalizacyjne) (PN-67/B-14753),
- rury ciśnieniowe (PN-68/B-14750),
- kształtki kanalizacyjne (PN-68/B-14752),
- kształtki do przewodów wentylacyjnych (BN-73/8865-10),
- płytki „PACE” oraz kształtki [AC] prasowane nieimpregnowane dla elektrotechniki (BN-67/6758-01, BN-70/6754-01),
- zbiorniki na wodę,
- osłony do kanałów spalinowych,
- kształtki do wentylacji zewnętrznych,
- kształtki do osłon rurociągów ciepłowniczych.

Pośród płyt płaskich najczęściej na dachach stosowano, zwłaszcza w południowej Polsce, płyty typu „Karo”, nazywane też nieprawidłowo szablony. Były to płyty o wymiarach 400 x 400 mm i grubości 6 mm. Płyty te dzięki dodatkowemu zagęszczeniu w procesie prasowania cechują się mniejszą porowatością niż płyty faliste. Różnica ta jest dość duża, co uwidacznia nasiąkliwość wynosząca dla płyt „Karo” 16 %, podczas gdy nasiąkliwość płyt falistych wynosi nawet 27 %. Mała porowatość płyt prasowanych pozwala przypuszczać, że ich odporność na korozję będzie lepsza niż płyt nieprasowanych. Tak jest w istocie i świadczą za tym liczne obserwacje dachów po wielu latach eksploatacji. Zakres produkowanych (stosowanych) płyt falistych, (pomimo „podobnych” kształtów) był bardzo obszerny. Wynikało to z zakresu i skali produkcji, jak również faktu, że płyty były produkowane w kilku krajach dawnego bloku socjalistycznego.

4.3. Klasyfikacja wyrobów zawierających azbest

Są dwie klasy w zależności od zawartości azbestu, stosowanego spoiwa oraz gęstości objętościowej. Klasa I („miękkie”) obejmuje wyroby o gęstości objętościowej mniejszej od 1000 kg/m³, zawierające powyżej 20 % azbestu. Najczęściej stosowane w tej grupie były wyroby tekstylne, używane przez pracowników w celach ochronnych, koce gaśnicze, szczeliwa plecione, tektury, płytki podłogowe PCW, masy azbestowe natryskowe stosowane były jako izolacja ognioochronna konstrukcji stalowych i przegród budowlanych. Klasa II („twarde”) obejmuje wyroby o gęstości objętościowej powyżej 1000 kg/m³, zawierające poniżej 20 % azbestu. W wyrobach tych włókna azbestowe są mocno związane. Niebezpieczeństwo dla zdrowia i środowiska stwarza mechaniczna obróbka tych wyrobów (cięcie, wiercenie otworów, rozbijanie,

zrzucanie). W grupie tej najbardziej rozpowszechnione są płyty azbestowo- cementowe faliste oraz płyty „Karo”, stosowane jako pokrycia dachowe i elewacje zewnętrzne. Płyty płaskie wykorzystywane były jako elewacje zewnętrzne, ściany osłonowe, ściany działowe, osłony ścian przewodów windowych, sztywów wentylacyjnych i instalacyjnych w budownictwie wielokondygnacyjnym. W mniejszych ilościach stosowano rury, w instalacjach wodociągowych i kanalizacyjnych, a także jako przewody kominowe i zsypy.

4.4. Korozja powierzchni płyt azbestowych i emisja włókien azbestu

Wyroby azbestowo – cementowe ze względu na rodzaj zastosowanych substancji składowych można porównać z betonem towarowym. Korozja eternitu (nazwa towarowa wyrobów azbestowo-cementowych) przebiega podobnie jak korozja betonu. Określenie czasu „technicznego życia” eternitu zależne od wielu czynników, jest przedmiotem aktywnej dyskusji środowisk naukowych. Ze względu na zróżnicowanie czynników korozyjnych występujących w środowisku, przyjmuje się, że przeciętny okres użytkowania waha się od 20 do 60 lat. Z tych powodów określono, że uśredniony czas użytkowania wyrobów eternitowych (zawierających od 9,5 % - 12,5 % czystego azbestu) to ok. 30 lat. Po osiągnięciu wieku technologicznego (około 30 lat) z wyrobów azbestowo-cementowych rozpoczyna się „samoistne” pylenie włókien azbestu.

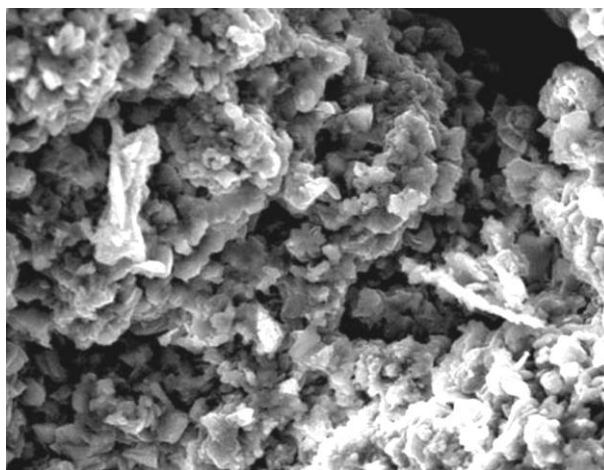

Rys. 3. Korozja płyt a-c – płyty KARO - widoczne pod mikroskopem włókna azbestu (pow. 1000x)

(wg J.Dyczek)

W niektórych przypadkach stan ten może wystąpić zarówno wcześniej jak i później. Powoduje to pojawianie się zwiększonego stężenia włókien w otoczeniu obiektów z wbudowanym azbestem. Dodatkowym źródłem emisji tychże włókien są wyroby z odłamanymi częściami, bądź całkowicie popękane. Kolejnym powodem zwiększenia emisji włókien do powietrza atmosferycznego jest korozja biologiczna, czyli obecność glonów i mchów na powierzchni płyty eternitowej. Największym źródłem zagrożenia pyłami azbestu są wszelkie prace wykonywane przy wyrobach zawierających azbest.

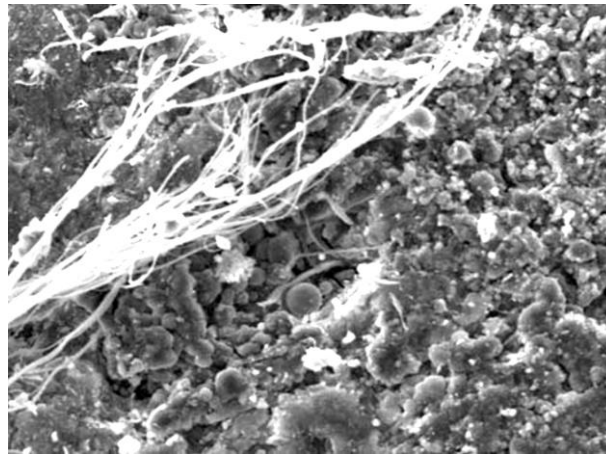

*Rys. 4. Korozja płyt a-c – widoczna wiązka całkowicie odsłoniętych włókien (pow. 400x)
(wg J.Dyczek)*

Biorąc pod uwagę roboty polegające na demontażu wyrobów zawierających azbest twarde (gęstość powyżej 1000 kg/m^3), istniejące wymogi prawne zapewniają dużą prewencję pylenia włókien azbestu (oczywiście pod warunkiem bezwzględnego stosowania się do procedur i przepisów oraz dobrych praktyk przy usuwaniu wyrobów zawierających azbest). Podobnie sytuacja wygląda, gdy mamy do czynienia z transportem i unieszkodliwieniem. Przykładem tego niech będą badania prowadzone na składowiskach wyrobów azbestowych, gdzie notowane stężenia włókien azbestu nie przekraczają norm ustalonych dla powietrza, jakim oddychają ludzie w strefie zamieszkania. Natomiast demontaż (a w zasadzie zrywanie eternitu z dachów i elewacji) przez osoby nieuprawnione i nieprzeszkolone doprowadza do znacznych przekroczeń norm czystości powietrza w zakresie zapylenia pyłem i włóknami azbestu. Karygodną praktyką jest wyrzucanie wyrobów azbestowych do lasów, rowów i innych miejsc. Powoduje to nie tylko znaczne skażenie powietrza w okolicy (najczęściej czystego, bo leśnego), ale również ryzyko rozprzestrzenienia po większym terenie i potęgowanie skażenia. Obserwowany jest także proceder, (choć zmniejsza się ostatnio już jego skala) przenoszenia eternitu z jednego dachu na drugi. Powoduje to skażenie podczas zdejmowania z pierwszego dachu, (roboty są wykonywane przez osoby przypadkowe, do tego w pośpiechu), również podczas transportu, a szczególnie w czasie układania zdemontowanych uprzednio płyt na dachu docelowym. Wszystkie opisywane powyżej, naganne zachowania kuriozalnie uzyskują akceptację społeczną (pomimo faktu, iż tego rodzaju działania szkodzą zdrowiu tegoż społeczeństwa) i w efekcie uchodzą karze pomimo funkcjonowania odpowiednich przepisów. Pozostałe źródła emisji poza wspomnianymi z obiektów budowlanych, są sukcesywnie likwidowane. Jednym z największych jest emisja włókien z wyrobów i części samochodowych. Azbest był używany jako domieszka, bądź główny składnik różnych części zamiennych przemysłu samochodowego – głównie okładzin ciernych. Zatem źródłem emisji pozostają samochody używające starych (już zakazanych części), bądź importowanych głównie z krajów byłego Związku Radzieckiego, gdzie stosowanie azbestu nie jest zabronione. Istnieje również śladowa ilość włókien azbestu w powietrzu pochodzenia naturalnego.

Jednakże w polskich warunkach (z uwagi na niewystępowanie naturalnych złóż azbestu) jest to ilość praktycznie pomijana (na poziomie tła).

5. PROGRAM RZĄDOWY USUWANIA AZBESTU I WYROBÓW ZAWIERAJĄCYCH AZBEST STOSOWANYCH NA TERYTORIUM POLSKI – W ASPEKCIE LOKALNEGO PROGRAMU

5.1. Wprowadzenie

W dniu 14 maja 2002 r. Rada Ministrów przyjęła „Program usuwania azbestu i wyrobów zawierających azbest stosowanych na terytorium Polski” zwany dalej „Programem”. Aktualnie obowiązującym dokumentem jest **Program Oczyszczania Kraju z Azbestu na lata 2009-2032 (POKzA)** uchwalony przez Radę Ministrów w dniu 14 lipca 2009 r., zmieniony uchwałą Rady Ministrów z dnia 15 marca 2010 r., który jest kontynuacją i aktualizacją przyjętego pierwotnie Programu. POKzA powstał w wyniku:

- realizacji przyjętej przez Sejm RP Rezolucji z dnia 19 czerwca 1997 r. - w sprawie programu wycofywania azbestu z gospodarki (M.P. Nr 38, poz. 373), w której Radę Ministrów zobowiązano do opracowania programu zmierzającego do wycofywania azbestu i wyrobów zawierających azbest stosowanych na terytorium Polski,
- realizacji ustawy z dnia 19 czerwca 1997 r. o zakazie stosowania wyrobów zawierających azbest (Dz. U. z 2004 r. Nr 3, poz. 20) oraz odpowiednich przepisów wykonawczych do tej ustawy,
- potrzeby oczyszczania kraju z azbestu oraz wyrobów zawierających ten surowiec,
- po uwzględnieniu wniosków z pierwszego etapu realizacji poprzedniego Programu Rządowego, Ministerstwo Gospodarki od 1997 r. wykonało szereg prac i ekspertyz, stanowiących niezbędny materiał bazowy do programów wycofywania azbestu z gospodarki, szczególnie z budownictwa.

Ponadto opracowano m.in.:

- w 2001 r. "Zbiór przepisów i procedur dotyczących bezpiecznego postępowania z wyrobami zawierającymi azbest" dla lokalnych władz samorządowych oraz przedsiębiorstw zajmujących się naprawą lub usuwaniem tych wyrobów,
- w 2003 r. „Informator o przepisach i procedurach dotyczących bezpiecznego postępowania z wyrobami zawierającymi azbest” (uwzględniający Program oraz przepisy zawarte w nowych ustawach i wielu aktach wykonawczych do tych ustaw, które weszły w życie po 2001 r.),
- w 2008 r. - "Poradnik dla użytkowników wyrobów azbestowych" (stan prawny na 30 września 2008 r.).

Do koordynowania prac dotyczących opracowania Programu, utworzono w Ministerstwie Gospodarki, zespół roboczy - Radę Programową reprezentującą zainteresowane resorty i urzędy centralne:

- Ministerstwa: Finansów, Spraw Wewnętrznych i Administracji, Pracy i Polityki Społecznej, Środowiska, Zdrowia, Budownictwa, Infrastruktury oraz Rolnictwa i Rozwoju Wsi,

- Główny Urząd Nadzoru Budowlanego, Państwową Inspekcję Pracy, Głównego Inspektora Ochrony Środowiska i Narodowy Fundusz Ochrony Środowiska i Gospodarki Wodnej,
- oraz Urzędy Marszałkowskie z całego kraju.

Ponadto, na rzecz powstania programu pracowali uznani zarówno w kraju, jak i za granicą eksperci z dziedzin: przemysłu, zdrowia, środowiska oraz rozwiązywania problemów związanych z azbestem.

5.2. Zawartość i dane z POKzA

"POKzA" jest kontynuacją i aktualizacją celów oraz działań ustalonych w Programie, czyli:

1. Usuwanie i unieszkodliwienie wyrobów zawierających azbest.
2. Minimalizowanie negatywnych skutków zdrowotnych spowodowanych obecnością azbestu na terytorium kraju.
3. Likwidację szkodliwego oddziaływania azbestu na środowisko.

Określa on także nowe zadania niezbędne do oczyszczenia kraju z azbestu w okresie 24 lat, wynikające ze zmian gospodarczych i społecznych, jakie nastąpiły m.in. w związku ze wstąpieniem Polski do Unii Europejskiej.

POKzA realizuje wnioski zawarte w "Raporcie z realizacji w latach 2003-2007 Programu usuwania azbestu i wyrobów zawierających azbest stosowanych na terytorium Polski" poprzez wprowadzenie jako priorytetowych zadań legislacyjnych, uruchomienie wsparcia finansowego dla działań prowadzonych przez jednostki samorządu terytorialnego oraz usprawnienie systemu monitoringu realizacji POKzA.

Wsparcie finansowe ze środków budżetowych pozostających w gestii Ministra Gospodarki ukierunkowane jest głównie na wzmocnienie procesu inwentaryzacji wyrobów zawierających azbest przez dofinansowanie opracowywania gminnych, powiatowych i wojewódzkich planów usuwania wyrobów zawierających azbest. Jest również przeznaczane na prowadzenie działań edukacyjno-informacyjnych, w tym szkoleń dla administracji publicznej oraz szkoleń lokalnych, dzięki którym zostanie wzmocniony proces usuwania wyrobów zawierających azbest z terenu nieruchomości bez korzystania z usług wyspecjalizowanych firm.

POKzA grupuje zadania przewidziane do realizacji na poziomie centralnym, wojewódzkim i lokalnym, w pięciu blokach tematycznych:

1. Zadania legislacyjne.
2. Działania edukacyjno-informacyjne skierowane do dzieci i młodzieży, szkolenia pracowników administracji rządowej i samorządowej, opracowywanie materiałów szkoleniowych, promocja technologii unicestwiania włókien azbestowych, organizacja krajowych i między-narodowych szkoleń, seminariów, konferencji kongresów i udział w nich.
3. Zadania w zakresie usuwania azbestu i wyrobów zawierających azbest z obiektów budowlanych, z obiektów użyteczności publicznej, terenów byłych producentów wyrobów azbestowych, oczyszczania

terenów nieruchomości, budowy składowisk oraz instalacji do uniecznawiania włókien azbestowych.

4. Monitoring realizacji POKZA przy pomocy elektronicznego systemu informacji przestrzennej.
5. Działania w zakresie oceny narażenia i ochrony zdrowia.

Szacuje się, że na terenie kraju nadal użytkowane jest ok. 14,5 mln ton wyrobów zawierających azbest (w latach 2003 - 2008 usunięto ok. 1 mln ton). Trwałość płyt azbestowo-cementowych (A-C) określa się na około 30 lat, okres eksploatacji innych wyrobów jest z reguły krótszy. Według danych zawartych w „Informacji o realizacji w latach 2009 – 2010 „Programu Oczyszczania Kraju z Azbestu na lata 2009 – 2032” aby osiągnąć założony cel, tj. usunąć do końca 2032 r. 14,25 mln Mg wyrobów zawierających azbest należy czterokrotnie zwiększyć tempo usuwania i unieszkodliwiania wyrobów azbestowych. W tym czasie powstawać będzie znaczna ilość odpadów, które zgodnie z rozporządzeniem Ministra Środowiska z dnia 09 grudnia 2014 r. w sprawie katalogu odpadów (Dz. U. z 2014 r., poz. 1923) sklasyfikowane zostały na liście odpadów niebezpiecznych.

5.3. Cele POKZA

Główne cele POKZA to:

1. Usunięcie i unieszkodliwienie wyrobów zawierających azbest.
2. Minimalizacja negatywnych skutków zdrowotnych spowodowanych obecnością azbestu na terytorium kraju.
3. Likwidacja szkodliwego oddziaływania azbestu na środowisko.

Cele POKZA będą realizowane sukcesywnie aż do roku 2032, w którym zakładane jest oczyszczenie kraju z azbestu.

Szacuje się, że na terenie kraju w 2008 r. znajdowało się ok. 13,5 mln ton wyrobów zawierających azbest (w latach 2003-2008 usunięto ok. 1 mln ton). Przyjmuje się, iż następujące ilości odpadów zawierających azbest zostaną wycofane z użytkowania w kolejnych latach:

- w latach 2009–2012 około 28 % odpadów (4 mln ton),
- w latach 2013–2022 około 35 % odpadów (5,1 mln ton),
- w latach 2023–2032 około 37 % odpadów (5,4 mln ton).

POKZA tworzy nowe możliwości, m.in.:

1. Składowanie odpadów azbestowych na składowiskach podziemnych.
2. Wdrażanie nowych technologii umożliwiających uniecznawianie włókien azbestu.
3. Pozostawianie w ziemi – w dopuszczonych prawem przypadkach – wyrobów azbestowych wycofanych z użytkowania, (dot. rur i instalacji podziemnych).

Ponadto POKzA ustala co następuje:

- do 2012 r. przeprowadzenie pełnej i rzetelnej inwentaryzacji oraz ustalenie rozmieszczenia terytorialnego azbestu i wyrobów zawierających azbest,
- utworzenie i uruchomienie elektronicznego Systemu Informacji Przestrzennej do monitoringu usuwania wyrobów zawierających azbest,
- podjęcie prac legislacyjnych umożliwiających egzekwowanie obowiązków nałożonych na podmioty fizyczne i prawne oraz zasilanie danymi elektronicznego systemu monitorowania realizacji Programu,
- zwiększenie zaangażowania administracji samorządowej, szczególnie gmin.

Założenia POKzA

- w Polsce około 85 % azbestu znajduje się w wyrobach budowlanych,
- usuwanie i wymiana wyrobów zawierających azbest jest działalnością remontowo-budowlaną i przynieść powinna znaczne ożywienie gospodarcze w dziedzinie budownictwa i produkcji materiałów budowlanych,
- powinien powstać rynek usług kredytowo-bankowych dla obsługi nowych klientów z atrakcyjnymi ofertami dla mniej zamożnych właścicieli obiektów budowlanych,
- powstaną dochody z podatków i opłat z tytułu usuwania wyrobów zawierających azbest, a także składowania ich jako odpadów,
- niezbędna jest ratyfikacja przez Polskę Konwencji Międzynarodowej Organizacji Pracy (MOP) Nr 162 z 1986r. oraz dostosowanie się do wymagań dyrektyw dotyczących azbestu, których stosowanie stanowić będzie obowiązek po wejściu Polski do Unii Europejskiej,
- nadrzędne znaczenie ma ograniczenie wzrastającej ilości zachorowań i zgonów w Polsce (analogicznie, jak w Europie), wywoływanych szkodliwością azbestu. Potrzeba ochrony zdrowia i życia ludności zasadnym czyni skierowanie środków z funduszy ekologicznych na wsparcie Programu.

5.4. Składowanie (unieszkodliwianie) odpadów azbestowych

Jedyną aktualnie, powszechnie stosowaną metodą unieszkodliwiania odpadów azbestowych jest ich składowanie.

Składowanie wyrobów zawierających azbest

- problem unieszkodliwiania azbestu i wyrobów zawierających azbest składowanych na istniejących i nowych składowiskach, zostanie rozwiązany w ramach wdrożenia Dyrektywy Rady 1999/31/WE z dnia 26 kwietnia 1999 r. w sprawie składowania odpadów (Dz.U. UE.L. 1999. 182.1 z późn. zm.),
- nowe składowiska odpadów azbestowych spełniać powinny wymagania konstrukcyjne Dyrektywy z chwilą ich zakładania,

- dostosowanie do wymagań prawa wspólnotowego w zakresie gospodarki odpadami, w tym niebezpiecznym (w tym azbest) zaliczone zostało do priorytetów w NPPC (Narodowy Program Przygotowania do Członkostwa) w obszarze środowiska.

Zakłada się, że potrzebne jest w sumie jeszcze 56 składowisk o powierzchniach 1ha, 2ha i 5 ha. Wybór miejsc lokalizacji składowisk należy dokonać w oparciu o wytyczne zawarte w Dyrektywie, o której mowa wyżej oraz rozporządzeniu Ministra Środowiska z dnia 30 kwietnia 2013 r. w sprawie składowisk odpadów (Dz. U. z 2013 r. poz. 523). Z POKzA wynika, że ilość składowisk potrzebnych w danym województwie zależy od przyjętych koncepcji budowy:

- dużego „centralnego” składowiska o powierzchni ok. 10 ha dla potrzeb regionu lub jego znacznej części,
- średnich składowisk o powierzchni ok. 5 ha,
- małych składowisk o powierzchni do 2 ha lokalizowanych przy istniejących składowiskach komunalnych na wydzielonych częściach składowisk z możliwością rozbudowy pozwalającą na składowanie odpadów w następnych latach.

Jako optymalną głębokość składowania przyjęto 8 m warstwowo układanych opakowanych odpadów, które po wypełnieniu składowiska przysypywane są 2 m warstwą gruntu.

5.5. Szacowane koszty realizacji POKzA w okresie 30 lat

Koszt realizacji POKzA oszacowano na podstawie następujących założeń. W całym kraju pozostało do usunięcia 14,5 mln ton wyrobów azbestowych, łączny koszt ich demontażu i transportu oraz unieszkodliwienia wytworzonych odpadów zawierających azbest szacuje się na kwotę ok. 40 mld zł. Koszt budowy przewidzianych 56 składowisk odpadów lub kwater przystosowanych do składowania odpadów zawierających azbest oszacowano na kwotę ok. 260 mln zł. Pozostające w dyspozycji Ministra Gospodarki środki finansowe z budżetu państwa, przeznaczone mają być na wspieranie opracowania planów usuwania wyrobów zawierających azbest oraz działań edukacyjno-informacyjnych oraz monitoringu Programu. Na działania te skierowano środki w kwocie 53,2 mln zł. Środki finansowe jednostek JST konieczne na wykonywanie i aktualizowanie inwentaryzacji wyrobów zawierających azbest szacuje się na ok. 40 mln zł.

5.6. Szacowane dochody POKzA

- dla budżetu państwa z tytułu usuwania wyrobów azbestowych, produkcji i sprzedaży nowych pokryć, eksploatacji składowisk (VAT i podatek dochodowy),
- dla budżetu państwa z tytułu powstania i funkcjonowania firm demontujących i transportujących,
- wynikające z przyrostu wartości obiektów i mieszkań, gruntów budowlanych i ornych.

5.7. Przeznaczenie środków finansowych zarezerwowanych w POKzA

- szkolenia pracowników administracji publicznej w zakresie szczegółowych przepisów i procedur dotyczących azbestu,
- utworzenie ośrodka referencyjnego badań i oceny ryzyka zdrowotnego związanego z azbestem,
- dofinansowanie powstawania Programów usuwania azbestu w ramach corocznego konkursu.
- oczyszczanie miejsc publicznych,
- budowa składowisk odpadów azbestowych, (chwilowo niedostępne),
- monitorowanie realizacji Programu,
- działalność informacyjno-popularyzacyjna w mediach na temat bezpiecznego postępowania z wyrobami zawierającymi azbest oraz sposobów ich usuwania.

5.8. Zarządzanie POKzA

Interdyscyplinarność POKzA wymaga koordynacji pracy wszystkich jednostek i instytucji odpowiedzialnych za realizację poszczególnych zadań lub pośrednio biorących udział w ich realizacji. Dlatego też zadania przewidziane Programem są realizowane na trzech poziomach:

- centralnym – Rada Ministrów, minister właściwy do spraw gospodarki w strukturze ministerstwa Główny Koordynator Programu,
- wojewódzkim – samorząd województwa,
- lokalnym – samorząd powiatowy, samorząd gminny.

Minister Gospodarki powołał Głównego Koordynatora, który jest odpowiedzialny za współdziałanie poszczególnych jednostek i instytucji oraz podejmowanie inicjatyw we wdrażaniu Programu. Utworzona została również Rada Programowa jako organ inicjatywny, opiniodawczy i doradczy. Rada liczy 37 członków i w jej skład wchodzi przedstawiciele zainteresowanych resortów, instytutów, wszystkich urzędów marszałkowskich oraz przedstawiciele organizacji pozarządowych. Dla usprawnienia pracy Rady powołano 2 komisje problemowe:

- 1) komisję budżetową,
- 2) komisję legislacyjną,

Zmodyfikowany POKzA w sposób bardziej skuteczny ma wpłynąć na realizację założeń POKzA, uwzględniając doświadczenia z pierwszych lat funkcjonowania Programu.

6. PROCEDURY BEZPIECZNEGO POSTĘPOWANIA Z WYROBAMI ZAWIERAJĄCYMI AZBEST

Procedury są swego rodzaju przewodnikiem dla osób i instytucji uczestniczących w procesach unieszkodliwiania azbestu. Problematyka bezpiecznego postępowania z wyrobami i odpadami zawierającymi azbest została uszeregowana w IV grupach tematycznych obejmujących łącznie 6 procedur,

które schematycznie przedstawiono na następnych stronach. Poniżej omawiamy poszczególne procedury od 1 do 5 z pominięciem procedury 6 z powodu braku potrzeby stosowania jej w specyfice gminy Łowicz między innymi z powodu niewystępowania i nieplanowania realizacji składowiska odpadów azbestowych.

GRUPA I

Procedury obowiązujące właścicieli i zarządzających obiektami, instalacjami i urządzeniami zawierającymi azbest lub wyroby zawierające azbest.

Procedura 1 dotycząca obowiązków w czasie użytkowania obiektów, instalacji i urządzeń.

Procedura 2 dotycząca obowiązków przy usuwaniu wyrobów zawierających azbest

GRUPA II

Procedury obowiązujące wykonawców prac polegających na usuwaniu wyrobów zawierających azbest – wytwórców odpadów niebezpiecznych.

Procedura 3 dotycząca postępowania przy pracach przygotowawczych do usunięcia wyrobów zawierających azbest.

Procedura 4 dotycząca prac polegających na usuwaniu wyrobów zawierających azbest – wytwarzaniu odpadów niebezpiecznych, wraz z oczyszczaniem obiektu (terenu) instalacji.

GRUPA III

Procedura obowiązująca prowadzących działalność w zakresie transportu odpadów niebezpiecznych zawierających azbest.

Procedura 5 dotycząca przygotowania i transportu odpadów niebezpiecznych zawierających azbest.

GRUPA IV

Procedura obowiązująca zarządzających składowiskami odpadów niebezpiecznych zawierających azbest.

Procedura 6 dotycząca składowania odpadów na składowisku przeznaczonym do wyłącznego składowania odpadów zawierających azbest lub innym, spełniającym odpowiednie warunki techniczne.

PROCEDURA 1 Dotycząca obowiązków i postępowania właścicieli oraz zarządców przy użytkowaniu obiektów i terenów z wyrobami zawierającymi azbest.

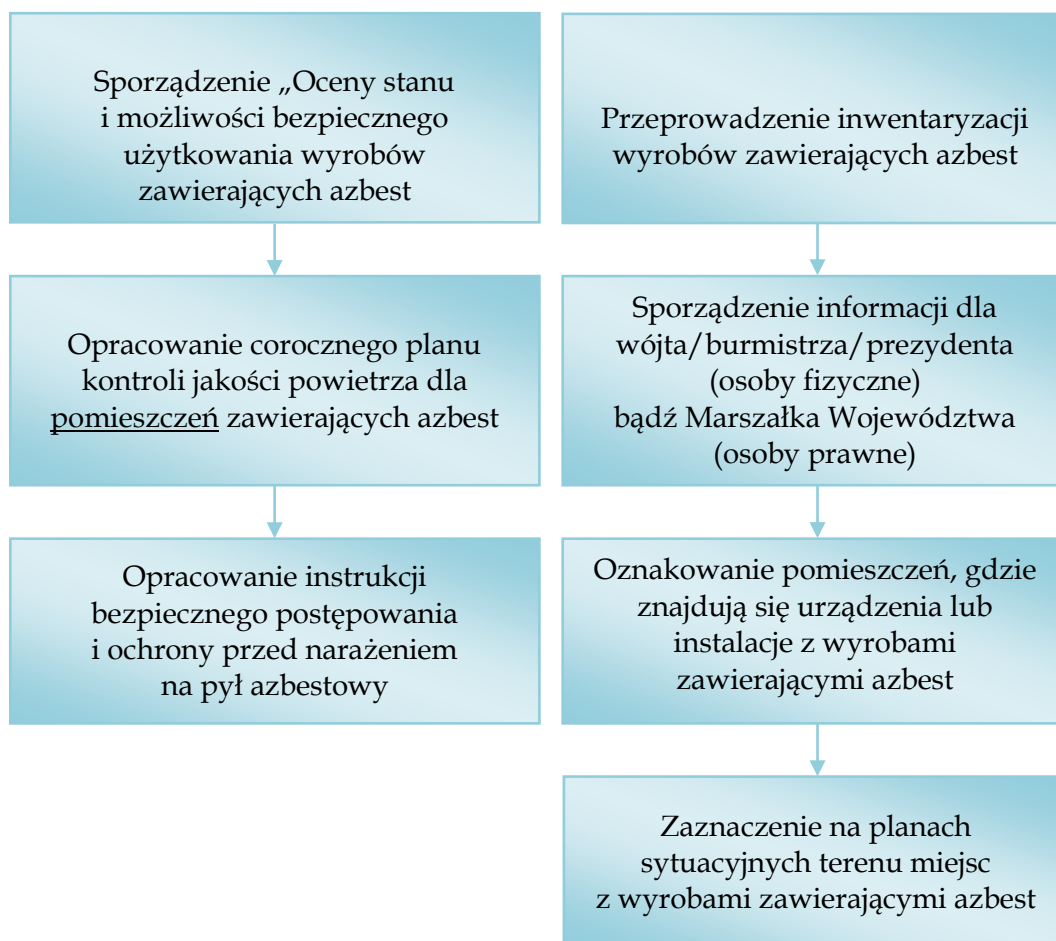

Cel procedury

Celem procedury jest przedstawienie zakresu obowiązków oraz zasad postępowania właścicieli zarządców budynków, budowli, instalacji i urządzeń oraz terenów, gdzie znajduje się azbest lub wyroby zawierające azbest. Wyznacza ona obowiązki i kierunki działań, jakie zobowiązani są podejmować właściciele/zarządzający obiektami, na których zidentyfikowano wyroby zawierające azbest. Procedura dotyczy, mówiąc skrótowo - bezpiecznego ich użytkowania.

Opis szczegółowy

Obecnie właściciel lub zarządca budynku, budowli, instalacji lub urządzenia technicznego oraz terenu – gdzie znajdują się wyroby zawierające azbest – ma obowiązek sporządzenia - „Oceny stanu i możliwości bezpiecznego użytkowania wyrobów zawierających azbest” zwanej dalej Oceną. Od dnia 18 września 2010 r. obowiązuje nowy wzór arkusza ocen aczkolwiek kwalifikacja do trzech stopni pilności nie uległa

zmianie. Właściciele lub zarządcy, którzy spełnili ten obowiązek wcześniej – sporządzają następne oceny w terminach wynikających z warunków poprzedniej Oceny – tzn.:

- po 5-u latach – jeżeli wyroby zawierające azbest są w dobrym stanie technicznym i nieuszkodzone,
- po 1-m roku – jeżeli przy poprzedniej Ocenie ujawnione zostały drobne (do 3 % powierzchni wyrobów) uszkodzenia.

Wyroby, które posiadały lub posiadają duże i widoczne uszkodzenia – powinny zostać bezzwłocznie usunięte. Na podstawie przeprowadzonej „Oceny...” osoba fizyczna (niebędąca przedsiębiorcą), a wykorzystująca/użytkująca wyroby zawierające azbest ujmuje wynik inwentaryzacji w "Informacji o wyrobach zawierających azbest" i przedkłada ją rokrocznie w terminie do dnia 31 stycznia odpowiednio wójtowi, burmistrzowi lub prezydentowi gminy. Osoby prawne przedkładają taką samą informację marszałkowi województwa. Należy pamiętać, iż „Informację...” sporządza się w dwóch egzemplarzach:

- jeden egzemplarz przedkłada się w formie pisemnej właściwemu organowi,
- drugi egzemplarz przechowuje się przez okres jednego roku, do czasu sporządzenia następnej informacji.

Właściciel lub zarządca zobowiązany jest do przeprowadzenia inwentaryzacji (spisu z natury) wyrobów zawierających azbest. Informacje przedkłada się corocznie, celem wykazania ewentualnych zmian w ilości posiadanych wyrobów zawierających azbest – co pozwoli na ocenę zagrożenia dla ludzi i środowiska w danym rejonie a także na zaktualizowanie ewidencji. Aktualnie posiadana wiedza na temat zasobów zdobyta w toku inwentaryzacji przeprowadzonej w bieżącym roku powinna stanowić bazę wyjściową do dalszego prowadzenia gospodarki azbestem. Właściciel lub zarządca budynku, budowli, instalacji lub urządzenia oraz terenu, gdzie występują wyroby zawierające azbest, ma ponadto obowiązki:

- oznakowania pomieszczeń, gdzie znajdują się urządzenia lub instalacje z wyrobami zawierającymi azbest – odpowiednim znakiem ostrzegawczym dla azbestu,
- opracowania i wywieszenia na widocznym miejscu instrukcji bezpiecznego postępowania i ochrony przed narażeniem na pył azbestowy,
- zaznaczenia na planie sytuacyjnym terenu miejsc z wyrobami zawierającymi azbest (nie dotyczy osób fizycznych niebędących przedsiębiorcami). Należy podać nazwę i numer dokumentu oraz datę jego ostatniej aktualizacji, w którym zostały oznaczone miejsca występowania wyrobów zawierających azbest, w szczególności planu sytuacyjnego terenu instalacji lub urządzenia zawierającego azbest, dokumentacji technicznej.

Ponadto jeżeli w budynku, budowli, instalacji lub urządzeniu oraz na terenie znajdują się wyroby zawierające azbest o gęstości objętościowej mniejszej niż 1000 kg/m^3 (tzw. „miękkie”), lub jeżeli wyroby zawierają azbest krokidolit, a także, gdy te wyroby znajdują się w zamkniętych pomieszczeniach, lub istnieje uzasadniona obawa dużej emisji azbestu do środowiska – właściciel lub zarządca powinien opracować plan kontroli jakości powietrza (monitoringu), a jego wyniki uwzględnić przy dalszej eksploatacji lub usuwaniu wyrobów zawierających azbest.

PROCEDURA 2 Dotycząca obowiązków i postępowania właścicieli i zarządców przy usuwaniu wyrobów zawierających azbest z obiektów lub terenów.

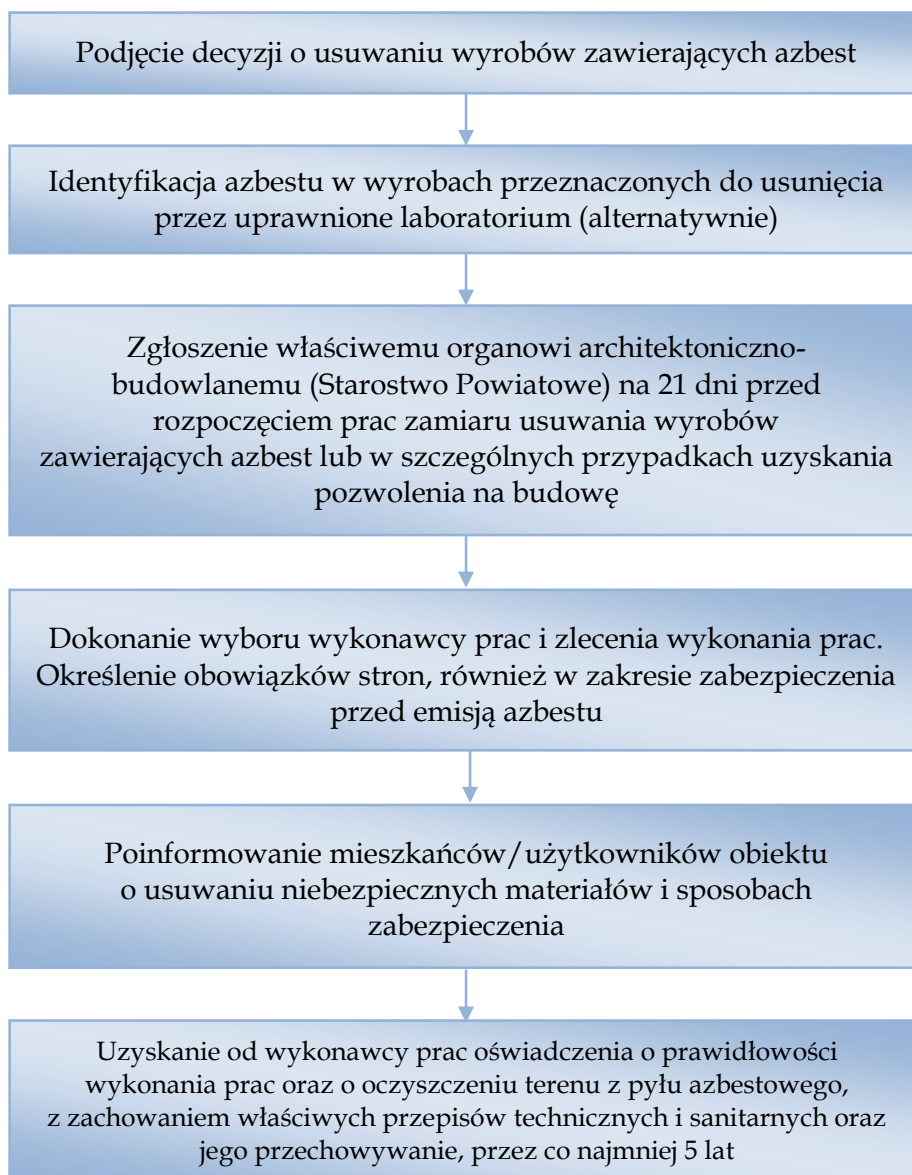

Opis procedury

Procedura dotyczy obowiązków i sposobów postępowania właścicieli lub zarządzających obiektami z zabudowanymi wyrobami z azbestem w toku czynności zmierzających do usunięcia wyrobów azbestowych.

Cel procedury

Celem procedury jest przedstawienie zakresu obowiązków i postępowania właścicieli i zarządców budynków, budowli, instalacji lub urządzeń oraz terenów z wyrobami zawierającymi azbest – przed i w czasie wykonywania prac usuwania lub zabezpieczania takich wyrobów.

Zakres procedury

Zakres procedury obejmuje okres od podjęcia decyzji o zabezpieczeniu lub usuwaniu wyrobów zawierających azbest, do zakończenia tych robót i uzyskania stosownego oświadczenia wykonawcy prac.

Szczegółowy opis:

Właściciel lub zarządca budynku, budowli, instalacji lub urządzenia oraz terenu, gdzie znajduje się azbest lub wyroby zawierające azbest – powinien dokonać identyfikacji rodzaju i ilości azbestu w użytkowanych wyrobach. Badanie takie powinno być wykonane przez uprawnione do takich prac akredytowane laboratorium. Identyfikacja azbestu powinna nastąpić w okresie użytkowania wyrobów, jeszcze przed rozpoczęciem wykonywania prac zabezpieczenia lub usuwania takich wyrobów. Identyfikacja jest wymagana – o ile informacja o rodzaju azbestu, nie jest podana w innych dokumentach budowy przedmiotowego obiektu, bądź właściciel nie posiada takiej wiedzy. Wyniki identyfikacji azbestu powinny być uwzględniane przy:

- sporządzaniu Oceny,
- sporządzaniu informacji dla wójta, burmistrza, prezydenta gminy,
- Zleceniu wykonania prac zabezpieczania lub usuwania wyrobów zawierających azbest z wykonawcą tych prac – wytwarzającym odpady niebezpieczne.

Właściciel lub zarządca może zlecić innym – fachowo przygotowanym osobom lub podmiotom prawnym – przeprowadzenia czynności wykonania identyfikacji azbestu w wyrobach. W każdym przypadku powinno to mieć miejsce przed rozpoczęciem prac zabezpieczenia lub usuwania wyrobów zawierających azbest. Na podstawie art. 29 i 30 ustawy – Prawo budowlane. (Dz. U. 1994 Nr 89 poz. 414 z późn. zm.) właściciel lub zarządca budynku, budowli, instalacji, urządzenia lub terenu z wyrobami zawierającymi azbest, ma obowiązek zgłoszenia właściwemu organowi architektoniczno-budowlanemu (Starostwo Powiatowe) zamiaru wykonywania tych prac – na 21 dni przed ich rozpoczęciem (procedura „milczącej zgody”) – jest to zgłoszenie robót budowlanych nie wymagających zezwolenia. Po dopełnieniu obowiązków formalno-prawnych, właściciel lub zarządca dokonuje wyboru wykonawcy prac – wytwórcy odpadów. Zleca wykonanie prac zabezpieczenia lub usuwania wyrobów zawierających azbest oraz oczyszczenia budynku, budowli, instalacji lub urządzenia oraz terenu z azbestu. Właściciel/Zarządca może zawrzeć umowę z Wykonawcą. W umowie powinny być sprecyzowane obowiązki i uprawnienia stron. Niezależnie od obowiązków wykonawcy prac, właściciel lub zarządca powinien poinformować mieszkańców lub użytkowników budynku, budowli, instalacji lub urządzenia oraz terenu, o usuwaniu niebezpiecznych materiałów zawierających substancje stwarzające szczególne zagrożenie dla ludzi oraz sposobach zabezpieczenia przed tą szkodliwością. Na końcu właściciel lub zarządca powinien uzyskać od wykonawcy prac, pisemne oświadczenie o prawidłowości wykonania prac i oczyszczenia terenu z pyłu azbestowego, a następnie przechowywać je przez okres co najmniej 5 lat, wraz z inną dokumentacją budynku, budowli, instalacji, urządzenia lub terenu. Wykonawca obowiązany jest wystawić i przekazać

Właścicielowi/Zarządcy dokumenty takie jak karta ewidencji odpadu oraz karta przekazania odpadu, poświadczona przez uprawnione składowisko, że wymienione w niej odpady znalazły się w tym miejscu.

PROCEDURA 3 Dotycząca postępowania przy pracach przygotowawczych do usuwania wyrobów zawierających azbest



Cel procedury

Celem procedury jest przedstawienie zasad postępowania podczas prac przygotowawczych do usuwania wyrobów zawierających azbest lub ich zabezpieczenia. Procedura dotyczy podmiotów gospodarczych zajmujących się gospodarką odpadami niebezpiecznymi (azbestem) oraz ich współpracy z właścicielem.

Zakres procedury

Zakres procedury obejmuje całokształt prac oraz postępowania dotyczącego przygotowania do zabezpieczenia lub usuwania wyrobów zawierających azbest.

Opis szczegółowy

Wykonawca prac polegających na zabezpieczeniu lub usuwaniu wyrobów zawierających azbest, jest w rozumieniu ustawy z dnia 14 grudnia 2012 r. o odpadach (**UoO**) (Dz. U. z 2018 poz. 21) - „**wytwórcą odpadów**”. Zgodnie z w/w ustawą jako wytwórcę odpadów rozumie się każdego, którego działalność lub bytowanie powoduje powstawanie odpadów (pierwotny wytwórca odpadów), oraz każdego, kto przeprowadza wstępną obróbkę, mieszanie lub inne działania powodujące zmianę charakteru lub składu tych odpadów; **wytwórcą odpadów powstających w wyniku świadczenia usług w zakresie budowy, rozbiórki, remontu obiektów, czyszczenia zbiorników lub urządzeń oraz sprzątnia, konserwacji i napraw jest podmiot, który świadczy usługę**, chyba że umowa o świadczenie usługi stanowi inaczej. Według obowiązującego prawa niedopuszczalne jest prowadzenie gospodarki odpadami azbestowymi przez osoby fizyczne niebędące przedsiębiorcami w żadnej skali.

Zgodnie z obowiązującymi przepisami niedopuszczalny jest demontaż wyrobów azbestowych we własnym zakresie.

Przestrzeganie prawa zobowiązuje każdego obywatela, który jest świadkiem takich praktyk (np. samodzielny demontaż) do powiadomienia odpowiednich służb (m.in. PIP, Sanepid, Nadzór Budowlany, Straż Miejska lub Policja). Wytwórcę odpadów obowiązuje postępowanie określone przepisami obowiązującej ustawy o odpadach. Obecnie Marszałek województwa zobowiązany jest do prowadzenia rejestru podmiotów wprowadzających produkty, produkty w opakowaniach i gospodarujących odpadami. Wpisu do rejestru dokonuje się na wniosek lub z urzędu.

Ewidencja odpadów.

Zgodnie z art. 66 ust. 1 ustawy z dnia 14 grudnia 2012 roku o odpadach (Dz. U. z 2018 poz. 21) posiadacz odpadów, powinien prowadzić ewidencję powstających odpadów z zastosowaniem karty ewidencji odpadów prowadzonej odrębnie dla każdego rodzaju odpadu oraz karty przekazania odpadu (zgodnie ze

wzorami określonymi w Rozporządzeniu Ministra Środowiska z dnia 12 grudnia 2014 r. w sprawie wzorów dokumentów stosowanych na potrzeby ewidencji odpadów (Dz. U. z 2014 r., poz. 1973). Przepisy przejściowe obowiązują przez dwa lata do czasu utworzenia rejestru przez Marszałka Województwa. Należy zaznaczyć, iż kto wbrew obowiązkowi, nie sporządza i nie przekazuje tych zbiorczych zestawień danych, sprawozdań lub wykazu zakładów przetwarzania lub wykonuje ten obowiązek nieterminowo lub niezgodnie ze stanem rzeczywistym podlega karze, o której mowa w art. 200 „UoO” Dotychczasowe decyzje zatwierdzające program gospodarki odpadami niebezpiecznymi i decyzje zatwierdzające program gospodarki odpadami, wydane na podstawie przepisów dotychczasowych, **wygasają** z dniem wejścia w życie „nowej” ustawy o odpadach, z zastrzeżeniem art. 232 ust. 3 (art. 231 ust. 1). Informacje o wytwarzanych odpadach i o sposobach gospodarowania wytworzonymi odpadami, złożone na podstawie przepisów dotychczasowych, **tracą ważność** z dniem wejścia w życie „nowej” ustawy o odpadach (art. 231 ust. 2). Po dopełnieniu obowiązków wynikających z ogólnych zasad postępowania wykonawca prac uprawniony jest do przyjęcia zlecenia na wykonanie prac zabezpieczenia lub usuwania wyrobów zawierających azbest wraz z oczyszczaniem miejsca prac z azbestem. Dla prawidłowego przyjęcia takiego zlecenia, koniecznym jest określenie stanu środowiska przed przystąpieniem do prac, w tym strefy przyszłych prac. Pozwoli to na określenie stopnia narażenia na azbest w miejscu pracy oraz prawidłowe przygotowanie planu prac.

Plan pracy powinien być sporządzony zgodnie ze stosownymi przepisami i zawierać:

- określenie rodzaju azbestu w wyrobach przeznaczonych do usunięcia,
- aktualną ocenę,
- przewidywaną ilość wytworzonych odpadów do usunięcia,
- ustalenie odpowiednich sposobów usuwania wyrobów zawierających azbest,
- określenie rodzajów i metod pracy,
- określenie sposobów eliminowania lub ograniczenia uwalniania się pyłu azbestu do powietrza.

Następnie powinien zostać opracowany Plan Bezpieczeństwa i Ochrony Zdrowia, zwany planem „BIOZ”, obejmujący m.in.

- informacje dotyczące przewidywanych zagrożeń, występujących podczas realizacji robót budowlanych, określające skalę i rodzaje zagrożeń oraz miejsca i czas wystąpienia,
- informacje o wydzieleniu i oznakowaniu miejsc prowadzenia robót budowlanych, stosownie do rodzaju zagrożenia,
- informację o sposobie prowadzenia instruktażu pracowników przed przystąpieniem do realizacji robót szczególnie niebezpiecznych w tym:
 - a) określenia zasad postępowania w przypadku wystąpienia zagrożenia,
 - b) konieczność stosowania przez pracowników środków ochrony indywidualnej, zabezpieczającej przed skutkami zagrożeń,

- c) zasady bezpośredniego nadzoru nad pracami szczególnie niebezpiecznymi, przez wyznaczone w tym celu osoby,
- określenie sposobu przechowywania i przemieszczania materiałów, wyrobów, substancji oraz preparatów niebezpiecznych na terenie budowy,
 - wskazanie środków technicznych i organizacyjnych, zapobiegających niebezpieczeństwom wynikającym z wykonywania robót budowlanych w strefach szczególnego zagrożenia zdrowia lub w ich sąsiedztwie.

Pracodawca ma obowiązek zapoznania pracowników lub ich przedstawicieli z planem prac, szczególnie dotyczącym bezpieczeństwa i ochrony zdrowia. Wykonawca prac ma obowiązek przeszkolenia wszystkich osób pozostających w kontakcie z azbestem, pracowników bezpośrednio zatrudnionych, kierujących i nadzorujących prace – w zakresie bezpiecznego postępowania z wyrobami zawierającymi azbest i ich odpadami, a także bezpieczeństwa i higieny takich prac. Szkolenie powinno być przeprowadzone zgodnie z przepisami odpowiedniego rozporządzenia Ministra Pracy, przez upoważnioną do takiej działalności instytucję i potwierdzone odpowiednim świadectwem lub zaświadczeniem. Skompletowanie środków ochrony pracowników tj. odpowiednich ubrań roboczych w takiej ilości, aby zabezpieczyć pracowników przez cały czas trwania robót i oczyszczania terenu po tych robotach. Wykonawca zobowiązany jest do zgłoszenia rozpoczęcia prac usuwania wyrobów zawierających azbest do właściwego organu nadzoru budowlanego, okręgowego inspektora pracy oraz właściwego inspektora sanitarnego w terminie minimum 7 dni przed rozpoczęciem prac. Pracodawca będący wytwórcą odpadów niebezpiecznych, zawierających azbest zobowiązany jest do przygotowania, prowadzenia i przechowywania rejestru pracowników narażonych na działanie azbestu. Celem zapewnienia składowania odpadów niebezpiecznych powstałych po usuwaniu wyrobów zawierających azbest, wytwórca odpadów powinien przed przeprowadzeniem robót, zawrzeć porozumienie z zarządzającym składowiskiem odpowiednim dla odpadów niebezpiecznych zawierających azbest. Ważne znaczenie dla prawidłowego przygotowania robót ma skompletowanie wyposażenia technicznego, w tym narzędzi ręcznych i wolnoobrotowych, narzędzi mechanicznych, urządzeń wentylacyjnych oraz podstawowego sprzętu przeciwpożarowego. Na tym etapie należy też zabezpieczyć techniczne środki zapobiegające emisji azbestu w miejscu pracy oraz środowisku – w zależności od określenia stanu środowiska, dokonanego przed przystąpieniem do wykonywania prac. Jeżeli usuwane są wyroby o gęstości objętościowej mniejszej niż 1000kg/m^3 , a także zawierające krokidolit oraz wyroby znajdujące się w pomieszczeniach zamkniętych – niezbędne jest zawarcie umowy z laboratorium upoważnionym do prowadzenia monitoringu powietrza.

Duże znaczenie ma również przygotowanie i organizacja zaplecza budowy, w tym części socjalnej obejmującej:

- urządzenia sanitarno-higieniczne, z możliwością umycia się i natrysku po pracy w kontakcie z azbestem,
- pomieszczenia na szatnie czyste i brudne,
- pomieszczenia dla spożywania posiłków oraz regeneracji,

W planie prac – w zależności od wielkości lub specyfiki budynku, budowli, instalacji lub urządzenia, a również terenu, gdzie prowadzone będą prace zabezpieczenia lub usuwania wyrobów zawierających azbest – a także występującego stopnia narażenia na azbest – mogą zostać określone również inne niezbędne wymagania.

PROCEDURA 4 Dotycząca prac polegających na usuwaniu wyrobów zawierających azbest, wytwarzaniu odpadów niebezpiecznych, wraz z oczyszczaniem obiektu/ terenu/ instalacji azbestu

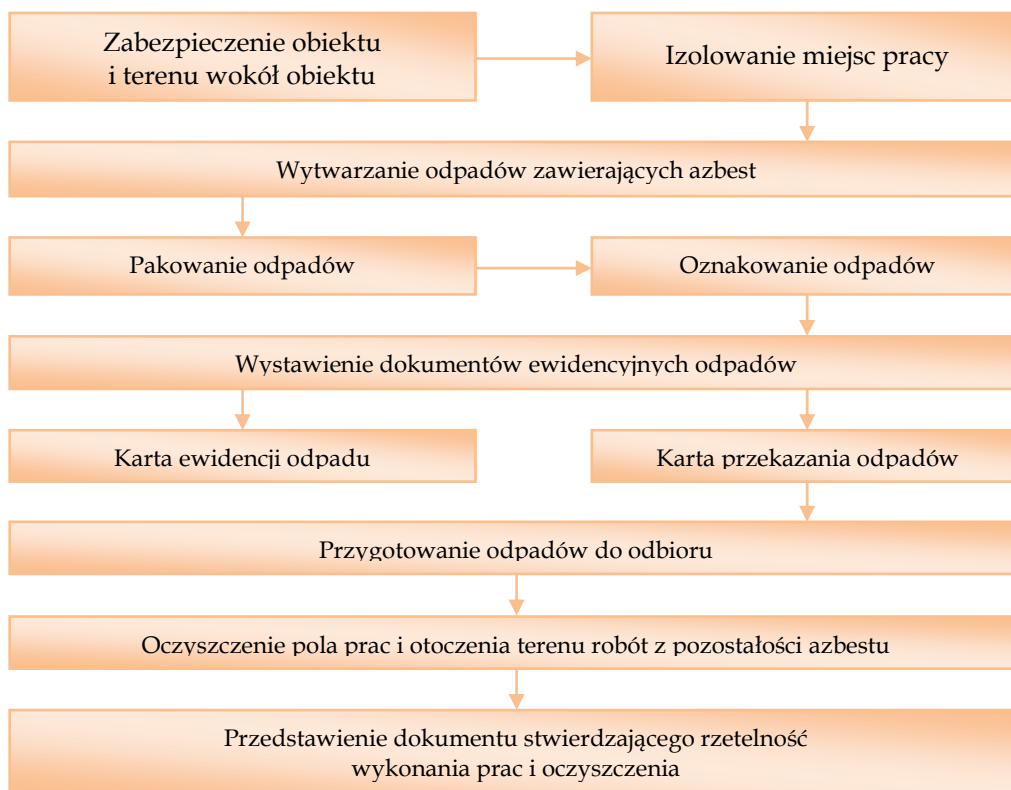

Cel procedury

Celem procedury jest przedstawienie zakresu obowiązków i zasad postępowania wykonawców prac polegających na zabezpieczeniu lub usuwaniu wyrobów zawierających azbest – będących w rozumieniu ustawy o odpadach – wytwórcami odpadów niebezpiecznych.

Zakres procedury

Zakres procedury obejmuje okres od rozpoczęcia do zakończenia prac polegających na zabezpieczeniu lub usuwaniu wyrobów zawierających azbest – wytwarzaniu odpadów niebezpiecznych, wraz z oczyszczaniem budynku, budowli, instalacji lub urządzenia i terenu z pozostałości azbestu.

Opis szczegółowy

Na początku należy wykonać odpowiednie zabezpieczenia obiektu, będącego przedmiotem prac i miejsc ich wykonywania, a także terenu wokół – przed emisją pyłu azbestu, która może nastąpić w wyniku prowadzenia prac.

Ogrodzenie terenu powinno nastąpić z zachowaniem bezpiecznej odległości od traktów komunikacyjnych dla pieszych, nie mniej niż 1 m przy zastosowaniu osłon. Teren prac należy ogrodzić poprzez oznakowanie taśmami ostrzegawczymi w kolorze biało-czerwonym i umieszczenie tablic ostrzegawczych z napisami „Uwaga! Zagrożenie azbestem!”, „Osobom nieupoważnionym wstęp wzbroniony” lub „Zagrożenie azbestem krokidolitem”. Przy pracach elewacyjnych powinny być stosowane odpowiednie kurtyny zasłaniające fasadę obiektu, aż do gruntu, a teren wokół objęty kurtyną, powinien być wyłożony grubą folią, dla łatwego oczyszczenia po każdej zmianie roboczej. Ogólne zasady postępowania przy usuwaniu wyrobów zawierających azbest określają następujące wymagania techniczne:

- nawilżania wodą wyrobów zawierających azbest przed ich usuwaniem i utrzymywanie w stanie wilgotnym przez cały czas pracy,
- demontażu całych wyrobów (płyt, rur, kształtek itp.) bez jakiegokolwiek uszkodzenia, tam gdzie jest to technicznie możliwe,
- odspajania wyrobów trwale związanych z podłożem przy stosowaniu wyłącznie narzędzi ręcznych lub wolnoobrotowych narzędzi mechanicznych, wyposażonych w miejscowe instalacje odciągające powietrze,
- prowadzenia kontrolnego monitoringu powietrza, w przypadku występowania stężeń pyłu azbestu, przekraczających dopuszczalne wartości dla miejsca pracy,
- składowanie na tej samej zmianie roboczej, usuniętych odpadów zawierających azbest, po ich szczelnym opakowaniu – na miejscu tymczasowego magazynowania odpadów,
- codzienne, staranne oczyszczanie strefy prac i terenu wokół, dróg wewnętrznych oraz maszyn i urządzeń – z wykorzystaniem podciśnieniowego sprzętu odkurzającego, zaopatrzonego w filtry o dużej skuteczności ciągu (99,99 % lub na mokro). Niedopuszczalne jest ręczne zamiatanie na sucho, jak również czyszczenie pomieszczeń i narzędzi pracy przy użyciu sprężonego powietrza.

Dobre praktyki przy pracach polegających na usuwaniu wyrobów zawierających azbest proponują aby w przypadku prowadzenia prac z wyrobami azbestowo-cementowymi, których gęstość objętościowa wynosi mniej niż 1000kg/m^3 (tzw. miękkie), a także z innymi wyrobami, których powierzchnia jest w widoczny sposób uszkodzona lub zniszczona, lub jeżeli prace prowadzone są na obiektach, z wyrobami zawierającymi azbest krokidolit, lub też w pomieszczeniach zamkniętych to powinny być zastosowane szczególne zabezpieczenia strefy prac i ochrony pracowników oraz środowiska, niezależnie od ogólnych zasad postępowania. Należą do nich:

- komory dekontaminacyjne (śluzy) dla całych pomieszczeń lub stanowiące łącznik izolacyjny między pomieszczeniem stanowiącym strefę prac, a innymi pomieszczeniami lub na zewnątrz obiektu,
- zaostrzone rygory przestrzegania stosowania środków ochrony osobistej,
- inne metody, określone na etapie prac przygotowawczych.

W obiekcie przylegającym do strefy prac, należy zastosować odpowiednie zabezpieczenia, w tym uszczelnienie otworów okiennych i drzwiowych, a także inne, właściwe dla stopnia narażenia, środki

zabezpieczające. Wszystkie zdemontowane wyroby zawierające azbest powinny być szczelnie opakowane w folie z polietylenu, lub polipropylenu o grubości nie mniejszej niż 0,2 mm i zamykane w sposób uniemożliwiający przypadkowe otwarcie (zgrzewem ciągłym lub taśmą klejącą). Niedopuszczalne jest stosowanie worków papierowych. Odpady powstałe z wyrobów o gęstości objętościowej większej niż 1000kg/m^3 , a więc płyty i rury azbestowo-cementowe, lub ich części powinny być szczelnie opakowane w folie. Pył azbestowy oraz odpady powstałe z wyrobów o gęstości objętościowej mniejszej niż 1000kg/m^3 powinny być zestalone przy użyciu cementu lub żywicy syntetycznych i po związaniu spoiwa szczelnie zapakowane w folię. Pakowanie usuniętych wyrobów zawierających azbest powinno odbywać się wyłącznie do opakowań przeznaczonych do ostatecznego składowania i wyraźnie oznakowane, w sposób określony dla azbestu. Etykiety i zamieszczone na nich napisy powinny być trwałe, nieulegające zniszczeniu, pod wpływem warunków atmosferycznych i czynników mechanicznych. Dla usuniętych odpadów niebezpiecznych zawierających azbest oraz ich transportu na składowisko odpadów niebezpiecznych, właściwe dla azbestu stosuje się:

- **Kartę ewidencji odpadu,**
- **Kartę przekazania odpadów.**

Po zakończeniu prac polegających na usuwaniu wyrobów zawierających azbest – wytwarzaniu odpadów niebezpiecznych – wykonawca prac ma obowiązek dokonania prawidłowego oczyszczenia strefy prac i otoczenia z pozostałości azbestu. Oczyszczenie powinno nastąpić przez zastosowanie urządzeń filtracyjno-wentylacyjnych z wysokoskutecznym filtrem (99,99 %) lub na mokro. Wykonawca prac ma obowiązek przedstawienia właścicielowi lub zarządcy obiektu, będącego przedmiotem prac – oświadczenia stwierdzającego rzetelność wykonania prac i oczyszczenia z azbestu. W przypadku, kiedy przedmiotem prac były wyroby o gęstości objętościowej mniejszej niż 1000kg/m^3 lub wyroby mocno uszkodzone i zniszczone lub prace obejmowały wyroby zawierające azbest krokidolit lub prowadzone były w pomieszczeniach zamkniętych, wykonawca prac ma obowiązek przedstawienia wyników badania powietrza – przeprowadzonego przez uprawnione do tego laboratorium lub instytucję. W przypadkach wykonywania prac na zewnątrz nie ma obowiązku wykonywania pomiarów czystości powietrza chyba, że właściciel tego zażąda od wykonawcy. Koszt wykonania takich badań spoczywa na właścicielu, a obowiązek ich wykonania lub zlecenia na wykonawcy prac.

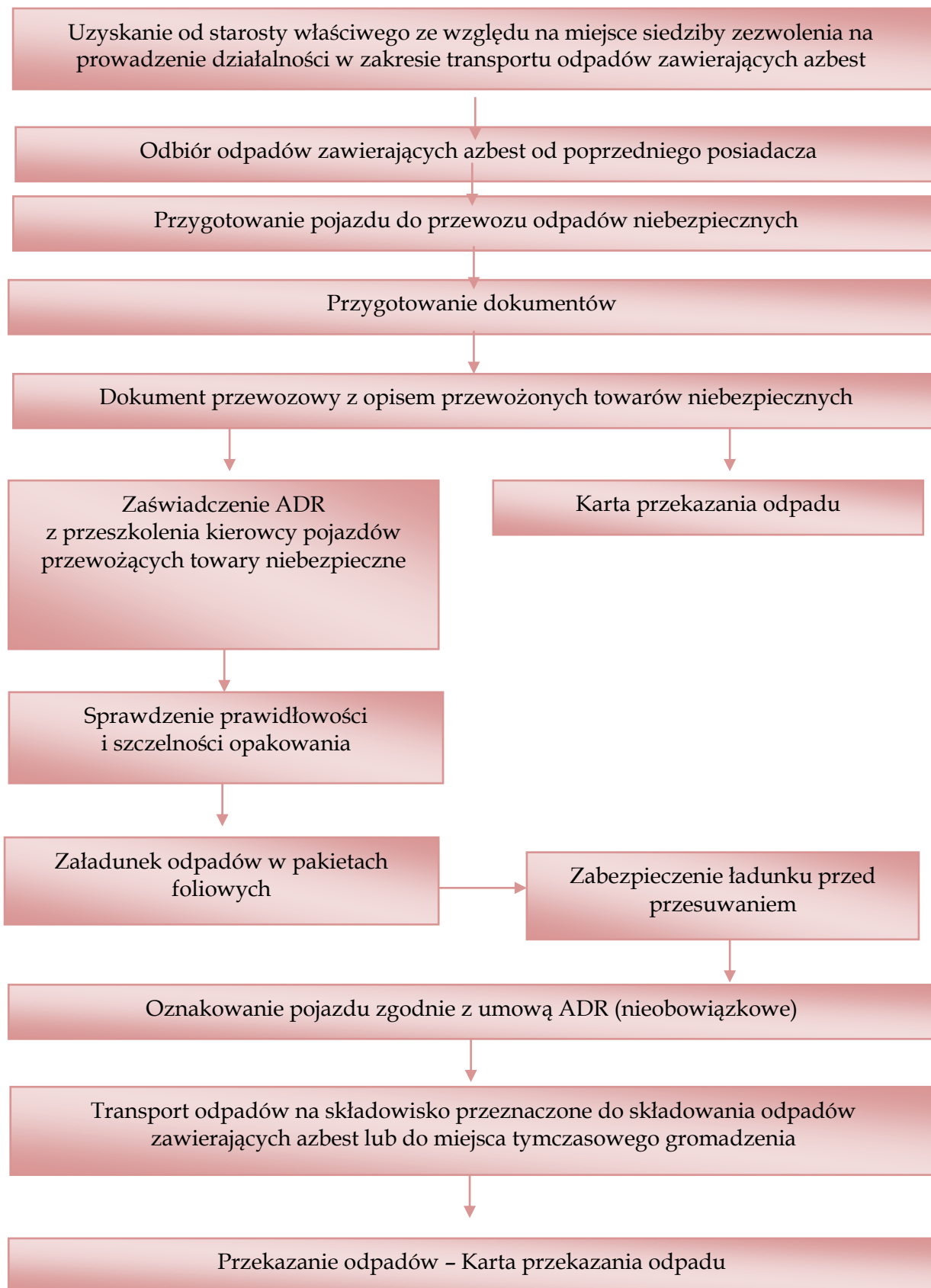
PROCEDURA 5 Dotycząca przygotowania i transportu odpadów zawierających azbest.

Cel procedury

Procedura ta wskazuje podstawowe obowiązki podmiotu wykonującego transport odpadów niebezpiecznych, zawierających azbest. Formułuje zasady pakowania odpadów i przygotowania środka transportowego do przewożenia odpadów azbestowych. Procedura obowiązuje od momentu odbioru spakowanych prawidłowo odpadów azbestowych, poprzez czas przewozu ich do miejsca unieszkodliwienia aż do rozładunku i wystawienia potwierdzenia umieszczenia odpadów w miejscu do tego uprawnionym.

Zakres procedury

Zakres procedury obejmuje działania począwszy od uzyskania zezwolenia na transport odpadów niebezpiecznych zawierających azbest, poprzez pozostałe czynności i obowiązki transportującego takie odpady – aż do ich przekazania na składowisko odpadów, przeznaczone do wyłącznego składowania odpadów zawierających azbest.

Opis szczegółowy

Posiadacz odpadów, który prowadzi działalność w zakresie zbierania lub transportu odpadów jest obowiązany uzyskać zezwolenie na prowadzenie tej działalności. Zezwolenie na prowadzenie działalności w zakresie transportu odpadów wydaje starosta, właściwy ze względu na miejsce siedziby lub zamieszkania posiadacza odpadów. W związku z nową „ustawą o odpadach” zezwolenia na transport odpadów wydane na podstawie przepisów dotychczasowych zachowują ważność na czas na jaki zostały wydane, nie dłużej jednak niż do czasu upływu terminu do złożenia wniosku o wpis do rejestru prowadzonego przez marszałka (o którym mowa w art. 49 ust. 1 „UoO”), lub z dniem uzyskania wpisu do tego rejestru, w przypadku gdy wpis nastąpił w terminie wcześniejszym (art. 233 ust. 1 „UoO”). Do czasu utworzenia rejestru prowadzonego przez marszałka transportujący odpady są obowiązani do uzyskania zezwolenia na transport odpadów lub wpisu do rejestru, o którym mowa w art. 33 ust. 5 ustawy z dnia 27 kwietnia 2001 r. o odpadach (rejestr starosty dotyczący transportu), na podstawie przepisów dotychczasowych (art. 233 ust. 2). Wniosek o zezwolenie na prowadzenie działalności w zakresie zbierania lub transportu odpadów powinien zawierać:

- wyszczególnienie rodzajów odpadów przewidzianych do zbierania lub transportu, w przypadku gdy określenie rodzaju jest niewystarczające do ustalenia zagrożeń, jakie te odpady mogą powodować dla środowiska, właściwy organ może wezwać wnioskodawcę do podania podstawowego składu chemicznego i właściwości odpadów,
- oznaczenie obszaru prowadzenia działalności,
- wskazanie miejsca i sposobu magazynowania odpadów,
- wskazanie sposobu i środków transportu odpadów,
- przedstawienie możliwości technicznych i organizacyjnych pozwalających należycie wykonywać działalność w zakresie zbierania lub transportu odpadów,

- przewidywany okres wykonywania działalności w zakresie zbierania lub transportu odpadów.

Przekazanie partii odpadów zawierających azbest przez wytwórcę odpadów innemu posiadaczowi odpadów niebezpiecznych, np. w celu ich dalszego transportu odbywa się z zastosowaniem „Karty przekazania odpadu” – sporządzonej przez wytwórcę odpadów. Do obowiązków posiadacza odpadów niebezpiecznych prowadzącego działalność wyłącznie w zakresie ich transportu na składowisko należy:

- posiadanie „Karty przekazania odpadu” z potwierdzeniem przejęcia odpadu,
- posiadanie dokumentu przewozowego z opisem towarów (odpadów) niebezpiecznych,
- posiadanie świadectwa dopuszczenia pojazdu do przewozu odpadów niebezpiecznych,
- posiadanie przez kierowcę zaświadczenia ADR o ukończeniu kursu doszkalcającego dla kierowców pojazdów przewożących towary niebezpieczne,
- oznakowanie pojazdu odblaskowymi tablicami ostrzegawczymi,
- utrzymanie czystości skrzyni ładunkowej pojazdu,
- sprawdzenie stanu opakowań i ich oznakowanie literą „a”,
- sprawdzenie umocowania sztuk przesyłki z odpadami w pojeździe.

Transport odpadów niebezpiecznych zawierających azbest należy prowadzić z zachowaniem przepisów dotyczących transportu towarów niebezpiecznych spełniając określone w tych przepisach kryteria klasyfikacyjne. Odpady zawierające azbest pochodzące z budowy, remontu i demontażu obiektów budowlanych oraz odpady izolacyjne zawierające azbest, zgodnie z ADR zaliczone zostały do klasy 9 – różne materiały i przedmioty niebezpieczne, z czego wynikają określone wymagania przy transporcie.

Posiadacz odpadów, dokonujący ich transportu zobowiązany jest do posiadania dokumentu przewozowego materiałów niebezpiecznych, który według ADR powinien zawierać:

- numer rozpoznawczy odpadu nadawanego do przewozu i jego pełną nazwę,
- klasę, do której należy odpad nadawany do przewozu,
- liczbę sztuk przesyłki,
- całkowitą ilość przewożonych odpadów,
- nazwy i adresy nadawcy oraz odbiorcy przewożonych odpadów (składowiska).

Do przewożenia odpadów zawierających azbest mogą być używane samochody ciężarowe z nadwoziem skrzyniowym, bez przyczepy lub z jedną przyczepą. Pojazdy przewożące odpady niebezpieczne powinny być zaopatrzone w świadectwo dopuszczenia pojazdu do przewozu towarów niebezpiecznych. Świadectwo to wystawiane jest przez Dyrektora Transportowego Dozoru Technicznego na podstawie badania technicznego pojazdu dokonanego przez okręgową stację kontroli pojazdów oraz sprawdzenia dokonanego przez Transportowy Dozór Techniczny. Kierowca wyznaczony do przewozu odpadów zawierających azbest obowiązany jest posiadać – poza prawem jazdy – zaświadczenie ADR ukończenia kursu doszkalcającego kierowców pojazdów przewożących towary niebezpieczne. Każdy pojazd przewożący odpady zawierające azbest powinien być oznakowany dwiema odblaskowymi tablicami ostrzegawczymi bez numerów rozpoznawczych. Tablice te powinny być prostokątne, o wymiarach 30x40 cm, barwy pomarańczowej

odblaskowej, dookoła otoczona czarnym nie odblaskowym paskiem o szerokości nie przekraczającej 15 mm. Po wyładowaniu odpadów tablice te nie mogą być widoczne na pojeździe stojącym lub poruszającym się po drodze. Przed każdym załadunkiem odpadów skrzynia ładunkowa pojazdu powinna być dokładnie oczyszczona, w szczególności z ostrych i twardych przedmiotów (np. gwoździ, śrub) nie stanowiących integralnej części nadwozia pojazdu. Wskazane jest wyłożenie podłogi skrzyni ładunkowej folią, w celu zabezpieczenia przed uszkodzeniem opakowań. Załadunek i rozładunek odpadów (palet, pojemników typu big-bag) powinny odbywać się przy wykorzystaniu dźwigu lub podnośnika. Transportujący odpady powinien odmówić przyjęcia przesyłki odpadów, która nie posiada oznakowania wyrobów i odpadów zawierających azbest oraz w przypadku, gdy opakowanie zostało uszkodzone przy załadunku. Sztuki przesyłki z odpadami zawierającymi azbest powinny być ułożone i umocowane na pojeździe tak, aby w czasie ich przewozu nie przesunęły się oraz nie były narażone na tarcie, wstrząsy, przewracanie się i wypadnięcie z pojazdu. W trakcie przewozu ładunek powinien być dokładnie zabezpieczony folią lub plandeką przed uszkodzeniem. Po każdym wyładunku odpadów z pojazdu należy dokładnie sprawdzić, czy na powierzchni skrzyni ładunkowej nie znajdują się pozostałości po przewożonych odpadach. W razie stwierdzenia takiej pozostałości należy niezwłocznie ją usunąć oraz dokładnie oczyścić pojazd i jego wyposażenie z zachowaniem zasad przewidzianych dla prac przy usuwaniu azbestu. Odpady niebezpieczne zawierające azbest transportowane są na składowisko przeznaczone do wyłącznego składowania odpadów zawierających azbest. Tam następuje ich przekazanie następnemu posiadaczowi odpadów – zarządzającemu składowiskiem i potwierdzenie tego faktu na „Karcie przekazania odpadu”.

7. PLAN OCHRONY ZDROWIA MIESZKAŃCÓW PRZED SZKODLIWOŚCIĄ AZBESTU

7.1. Ogólne zasady ochrony zdrowia mieszkańców

Zawarte niżej w punktach 7.2 – 7.6 niniejszego opracowania informacje i wskazówki jedno-znacznie definiują prawidłowe postępowanie z wyrobami zawierającymi azbest od strony zdrowotnej i środowiskowej. Na terenie gminy Łowicz należy dołożyć staranności w prowadzeniu i ciągłym monitorowaniu gospodarki wyrobami i odpadami azbestowymi. Stałe sprawozdawanie i regularne zamieszczanie zmian w zasobach Bazy Azbestowej (BA) to obowiązki, które wspomagać będą monitoring realizacji PROGRAMU. Zasoby wyrobów azbestowych znajdujące się na terenie gminy Łowicz, w stanie, w jakim się one znajdują obecnie w niewielkim stopniu wpływają na zawartość włókien azbestowych w powietrzu atmosferycznym. Generalnie stan ten z biegiem czasu będzie się naturalnie pogarszał, jeśli pozostawiłoby się te wyroby bez nadzoru. Korozja powierzchni, starzejące się wyroby będą w niewielkiej już perspektywie czasowej wywoływać w specyficznych warunkach atmosferycznych (suche lato) samoczynne pylenie, samouwalniających się włókien. Wówczas to poziom stężenia tych włókien może intensywnie się podwyższyć. Szczególnie należy zwracać uwagę na przestrzeganie zasad bezpiecznego postępowania podczas prowadzenia prac przy usuwaniu wyrobów azbestowych.

Udowodnione jest, że nieprawidłowe i niekontrolowane usuwanie powoduje zagrożenie dla środowiska pracy jak i środowiska naturalnego. Raz uwolnione włókna azbestowe pozostają w powietrzu na zawsze i cyrkulując w nim wywołują stan podwyższonego zagrożenia. Należy więc zadbać o ograniczenie emisji, czy wręcz jej wyeliminowanie. Skrupulatnie należy prowadzić ewidencję ilości usuwanych wyrobów zawierających azbest i dbać o kontrolowane ich przemieszczanie w miejsce unieszkodliwienia (składowiska specjalistyczne).

Do zadań samorządu, prowadzących do eliminowania zagrożeń, należą m.in.:

- a) działania edukacyjne i informacyjne,
- b) możliwość tworzenia dotacji celowych na zorganizowanie akcji pakowania, transportowania i umieszczania na składowisku odpadów ujawnionych w trakcie inwentaryzacji.

Urząd Gminy Łowicz co pewien czas powinien organizować akcje informujące i propagujące prawidłowe postępowanie z azbestem (np. spotkania, pogadanki, konkursy w szkołach, akcje ulotkowe i plakatowe). Dobrze zorientowani pracownicy urzędu są najlepszym źródłem informacji dla ludności. Wymienione wyżej działania prowadzą do osiągnięcia właściwej ochrony ludności i środowiska naturalnego przed skutkami narażenia na działanie pyłu azbestowego i są szczegółowo omówione w dalszych rozdziałach niniejszego opracowania.

7.2. Oddziaływanie azbestu na zdrowie

W niektórych krajach negatywny wpływ włókien azbestowych na zdrowie ludzi znany był już od dawna. W Polsce na skutek różnych sytuacji, zarówno gospodarczych, jak i politycznych temat ten był długo tematem nieporuszonym. Sytuacja taka miała też miejsce w wielu innych krajach takich jak Niemcy, Belgia czy Holandia. Brak troski o zdrowie ludzi powoduje, że pomimo, iż w większości krajów świata stosowanie azbestu jest już całkowicie zabronione to m.in. w Rosji i Chinach nadal trwa eksploatacja złóż azbestu oraz kwitnie przemysł azbestowy. W toku badań lekarskich oraz wieloletnich obserwacji stwierdzono kancerogenność (rakotwórczość) azbestu oraz wzmożone występowanie kilku chorób na skutek kontaktu z azbestem. Pył azbestowy ze względu na swoje właściwości pylicy twórcze i rakotwórcze (stwierdzono występowanie jednej odmiany nowotworu złośliwego – miedzybłoniaka opłucnej) uważany jest za jeden z pyłów, który stanowi największe zagrożenie dla pracowników i ludzi, którzy mają styczność z azbestem. Niestety, mimo niestosowania azbestu w Polsce już od 15 lat, nadal odnotowuje się nowe przypadki chorób azbestozależnych (następstwa zdrowotne mogą pojawić się w trakcie pracy z azbestem, jak również wiele lat po zaprzestaniu). Jest to spowodowane specyficznym mechanizmem biologicznego działania tych włókien. Azbest posiada tę wyjątkową cechę wśród swoich własności fizycznych, że zbudowany jest z wielu drobnych włókien. Jego biologiczna agresywność związana jest ze stopniem penetracji i ilością włókien w układzie oddechowym. Szczególnie duże znaczenie ma średnica poszczególnych włókien, długość natomiast odgrywa mniejszą rolę. Włókna cienkie o średnicy mniejszej

niż 3 μm przenoszone są łatwiej i dlatego odkładają się w końcowych odcinkach dróg oddechowych, natomiast włókna grube o średnicy powyżej 5 μm , zatrzymują się w górnych odcinkach dróg oddechowych. Dla przykładu można podać, iż skręcone włókna chryzotylu o dużej średnicy zatrzymują się wyżej, natomiast igłowate włókna azbestów amfibolowych z łatwością przenikają do obrzeży płuc. Największe zagrożenie dla organizmu stanowią włókna o średnicy mniejszej od 3 μm i długości powyżej 5 μm , są to tak zwane *włókna respirabilne*. W narażeniu na pył azbestowy wyróżnia się ekspozycję:

- zawodową,
- domową (parazawodową),
- środowiskową.

Poszczególne ekspozycje różnią się znacznie m.in. wielkością stężeń włókien, ich rozmiarami oraz długością trwania narażenia, a co z tym idzie skutkami dla zdrowia i stopniem ryzyka wystąpienia niektórych nowotworów złośliwych. Niestety włókna azbestu, które mają możliwość wniknięcia do organizmu człowieka poprzez układ oddechowy już nigdy nie mogą być z niego wydalone. Włókna azbestowe, które dostałyby się do organizmu poprzez układ pokarmowy, na skutek jego budowy oraz środowiska w nim panującego, nie są szkodliwe i są wydalone z organizmu. Na podstawie szczegółowych badań nie stwierdzono szkodliwości włókien azbestowych wchłoniętych tą drogą. Z tego powodu, jak i wobec małej możliwości uwalniania się takich włókien z rur wodociągowych, nie zaleca się prowadzenia wymian istniejących wodociągów azbestowych na nowoczesne tworzywowe. Prace prowadzone w czasie takiej wymiany mogą być w dużym stopniu dodatkowym zagrożeniem dla środowiska oraz dla osób bezpośrednio przebywających w strefie prac. Istnieje bowiem możliwość nawet nieumyślnego uszkodzenia takiego wodociągu, a trzeba zaznaczyć, że rury azbestowo-cementowe były wykonywane z dużym procentowym udziałem miękkiego azbestu – tego najbardziej szkodliwego. Zaleca się, więc unieczynnianie istniejących wodociągów, pozostawienie ich w ziemi, a jednocześnie położenie nowej sieci z materiałów alternatywnych. Oczywiście nie wolno zapomnieć o naniesieniu na wszelkie mapy informacji o istnieniu nieczynnego wodociągu azbestowo-cementowego (A-C). W związku z konkretną drogą oddziaływania (pokarmowa, oddechowa) włókien azbestu na organizm człowieka szczególnej ochronie muszą być poddawane drogi oddechowe i eliminowanie możliwości przypadkowego skażenia powietrza ponad wartości dopuszczalne. Dotyczy to zarówno maksymalnych stężeń w środowisku naturalnym, jak i w środowisku pracy. Badanie zawartości pyłu całkowitego zgodnie z normą PN-91/Z-04030/05, wynosi – 0,5 mg/m^3 . Oznaczanie stężenia liczbowego włókien respirabilnych zgodnie z normą PN-88/Z-04202/02, wynosi 0,1 włókna/ cm^3 .

7.3. Profilaktyka zagrożeń

Dla maksymalnego zmniejszenia ryzyka narażenia na ekspozycję pyłem azbestowym należy stosować w przypadku prowadzenia prac środki ochrony osobistej w odniesieniu do osób zatrudnionych przy demontażu. Są nimi przede wszystkim maski i odzież ochronna, uniemożliwiająca przedostanie się wolnych włókien do organizmu, poprzez filtrowanie powietrza – w przypadku masek, oraz w przypadku

stosowania odzieży ochronnej nierozprzestrzeniania skażenia poprzez wnikanie włókien w odzież codziennego użytku znajdującą się pod kombinezonem. Przestrzeganie zasad higieny osobistej po zakończeniu pracy oraz elementarnych zasad bezpieczeństwa podczas prac daje gwarancje praktycznego wyeliminowania zagrożeń. Do tego należy dołączyć dobre praktyki wobec otoczenia, a narażenie osób postronnych podczas prac z azbestem zostaje zminimalizowane praktycznie do zera. Monitoring powietrza, przeprowadzany zgodnie z przepisami dla dużych realizacji będzie tego najlepszym świadectwem, oraz środkiem zapobiegawczym w przypadku wystąpienia przekroczeń dopuszczalnych stężeń. Z azbestem, jak i z większością innych czynników podwyższających ryzyko wystąpienia zagrożeń jest tak, że lepiej stosować nawet skomplikowaną profilaktykę, niż próbować walczyć ze skutkami ekspozycji. W wielu przypadkach, taka walka jest skazana na niepowodzenie. Z uwagi na długi okres latencji (rozwoju) choroby, który w przypadku chorób odazbestowych wynosi od 20 do 40 lat, szczególną profilaktyką należy objąć dzieci i młodzież. Niedopuszczalne są praktyki przebywania dzieci w pomieszczeniach, w których jest zabudowany azbest. To samo dotyczy też pomieszczeń z tzw. „płytkami PCV” na podłodze. W tym drugim przypadku zarówno sama płytka zawiera domieszkę azbestu jak i spoiwo używane do ich montowania. Tego typu obiekty powinny być uzdatnione do bezpiecznego użytkowania w pierwszej kolejności i to najlepiej natychmiast. Kolejnym problemem szczególnie w obiektach o charakterze enklawy podwórkowej (głównie tereny wiejskie) jest samoczynne pylenie dachów eternitowych, których wiek (ponad 30 lat) i stan techniczny (uszkodzenia mechaniczne i korozyjne) to wywołują. W upalny i suchy dzień stężenia pyłu azbestowego przy bezwietrznej pogodzie w takich obiektach wykazują kilkunastokrotne nawet przekroczenia dopuszczalnych norm, z czego rzadko, kto z użytkowników takich obiektów zdaje sobie sprawę. Zagrożenie jest więc ewidentne.

7.4. Profilaktyka w stosunku do osób zatrudnionych podczas prac usuwania azbestu

Ze względu na bardzo szkodliwe oddziaływanie azbestu na człowieka, środowisko jego pracy oraz środowisko naturalne przepisy dotyczące prawidłowego postępowania podczas prac usuwania azbestu zostały określone w trzech rozporządzeniach:

- Rozporządzeniu Ministra Gospodarki, Pracy i Polityki Społecznej z dnia 2 kwietnia 2004 r. w sprawie sposobów i warunków bezpiecznego użytkowania i usuwania wyrobów zawierających azbest (Dz.U. z 2004 r. Nr 71 poz. 649),
- Rozporządzeniu Ministra Gospodarki z dnia 5 sierpnia 2010 r. zmieniającym rozporządzenie w sprawie sposobów i warunków bezpiecznego użytkowania i usuwania wyrobów zawierających azbest (Dz.U. 2010 Nr 162 poz. 1089),
- Rozporządzeniu Ministra Gospodarki i Pracy z dnia 14 października 2005 r. w sprawie zasad bezpieczeństwa i higieny pracy przy zabezpieczaniu i usuwaniu wyrobów zawierających azbest oraz programu szkolenia w zakresie bezpiecznego użytkowania takich wyrobów (Dz.U. z 2005 r. Nr 216 poz. 1824).

Przepisy nakładają na zatrudnionych oraz zatrudniających określone obowiązki wynikające z konieczności stosowania profilaktyki antyazbestowej. Wykonawca prac zobowiązany jest do:

- przeszkolenia przez odpowiednią instytucję zatrudnionych pracowników w zakresie bezpieczeństwa i higieny pracy przy zabezpieczaniu i usuwaniu wyrobów azbestowych, a także przestrzegania procedur dotyczących bezpiecznego postępowania z w/w wyrobami,
- przygotowania przed rozpoczęciem prac szczegółowego planu prac usuwania wyrobów zawierających azbest,
- posiadania niezbędnego zaplecza technicznego i socjalnego zapewniającego prowadzenie prac zgodnie z planem oraz zabezpieczenie pracowników i środowiska przed narażeniem na działanie azbestu.

Pracodawca zatrudniający pracowników do pracy z materiałami zawierającymi azbest (zabezpieczanie, usuwanie) powinien podejmować takie działania, które będą zmniejszać narażenie pracowników na działanie pyłu azbestowego, a także powinien ograniczyć jego stężenie w powietrzu (co najmniej do wartości najwyższego dopuszczalnego stężenia określonego w przepisach). Do w/w działań pracodawcy możemy zaliczyć:

- ograniczenie do niezbędnego minimum liczby osób przydzielonych do prac oraz czasu trwania narażenia,
- zapewnienie takich maszyn, sprzętu i metod pracy, które przy wykonywaniu prac z azbestem eliminowałyby lub ograniczałyby do minimum powstawanie pyłu azbestowego,
- zapewnienie pracownikom odpowiedniego rodzaju odzieży i obuwia roboczego oraz środków ochrony indywidualnej w tym ochrony układu oddechowego.

Konieczność przeprowadzania szkoleń oraz instruktaży, stosowania zasad i procedur bezpiecznego postępowania, wreszcie regularne przeprowadzanie badań lekarskich oraz prowadzenie rejestru pracowników i ich czasu pracy w środowisku potencjalnego zagrożenia wraz ze stosowaniem środków ochrony osobistej, dają gwarancje prawidłowo prowadzonej profilaktyki zagrożeń. Udostępnianie pracownikom odpowiedniego dożywiania oraz kierowanie ich na badania lekarskie pod kątem profilaktyki azbestowej dają gwarancję niezapadalności w przyszłości na choroby odazbestowe. Odpowiedzialność za ten stan rzeczy podlegać musi częstym kontrolom prowadzonym przez upoważnione do tego organy.

7.5. Profilaktyka w stosunku do otoczenia

Najlepszym działaniem profilaktycznym w stosunku do otoczenia byłoby wyeliminowanie azbestu z naszego otoczenia – oczywiście to rozwiązanie jest trudne i wymagające czasu. Póki co, należy zadbać, więc o ograniczanie ekspozycji oraz przestrzeganie zasad bezpiecznego postępowania. Wobec osób przebywających (mieszkających) w pobliżu strefy prac należy zastosować odpowiednie środki bezpieczeństwa. Informowanie o pracach, unikanie przebywania w pobliżu strefy prac, uszczelnianie obiektów położonych w strefie zagrożeń to podstawowe metody profilaktyki wobec środowiska. Ogólnie panująca niewiedza i brak świadomości ekologicznej wywołują reakcje paniczne w przypadku prowadzenia prac z azbestem w najbliższym otoczeniu, natomiast nie zauważa się zagrożeń wokół siebie. Wskazuje to

na konieczność prowadzenia stałej działalności upowszechniającej wiedzę o oddziaływaniu azbestu wobec dotychczasowych zaniedbań w tej dziedzinie. Na terenie prac demontażowych lub składowiska azbestowego, gdzie rygory i procedury postępowania są przestrzegane z reguły nie występują przekroczenia norm, a w przypadku składowisk stężenia kształtują się na poziomie tła.

7.6. Likwidowanie skutków narażenia

W czasie funkcjonowania w Polsce przemysłu wyrobów azbestowo-cementowych wiele osób zostało narażonych na kontakt z pyłem azbestowym. Na skutek migracji ludności na każdym terenie mogą się znaleźć osoby, które pracowały w przemyśle azbestowo-cementowym lub innym (szklarskim, motoryzacyjnym, włókienniczo - technicznym itp.) gdzie miały kontakt z azbestem. W przypadku ujawnienia takich osób należy je poinformować o przysługujących im prawach i świadczeniach leczniczych. Osoby te powinny być zarejestrowane w Centralnym Rejestrze Osób Narażonych na kontakt z azbestem prowadzonym przez Zakład Epidemiologii Środowiskowej Instytutu Medycyny Pracy w Łodzi. Osoby te mają możliwość skorzystania ze szczególnych udogodnień i przywilejów w dziedzinie likwidowania skutków narażenia. Darmowe leki, raz w roku leczenie sanatoryjne to tylko część przywilejów, z których powinni korzystać poszkodowani. Istnieje również Międzynarodowy Program „Amiantus”, którym mogą być objęci dawni pracownicy przemysłu azbestowego. Ludzie objęci tym programem mają szeroki dostęp do działań leczniczych (bezpłatne lekarstwa), a także pomocy finansowej oraz prawnej. Na całym świecie istnieją ośrodki prowadzące działania profilaktyczne i lecznicze w stosunku do osób poszkodowanych przez przemysł azbestowy.

Podsumowując: Zachowanie należytej ostrożności, rozważa i zdrowy rozsądek dają gwarancję nie powiększania grona osób poszkodowanych przez azbest.

Z oczywistych więc względów, konieczne jest podczas realizacji Programu współdziałanie wszystkich służb związanych z szeroko pojętą tematyką azbestową. Tymi służbami są: Urząd Gminy, Państwowa Inspekcja Pracy, Inspekcja Sanitarna, Powiatowy Nadzór Budowlany, Inspekcja Ochrony Środowiska. Należy zadbać o przepływ informacji i współdziałanie pomiędzy nimi.

8. OPIS NAJLEPSZYCH DOSTĘPNYCH TECHNIK ZWIĄZANYCH Z PRACAMI PRZY AZBEŚCIE I DZIAŁANIA ALTERNATYWNE

8.1. Opis technik

Demontaż odbywa się z zachowaniem poniższych zasad i warunków technicznych. Odpady w stanie wilgotnym, po zdjęciu z obiektu, będą natychmiast pakowane w opakowania zbiorcze na paletach euro i zabezpieczane folią PE o grubości 0,2 mm. To samo dotyczy wyrobów wcześniej zdemontowanych, z zastrzeżeniem, że przed zapakowaniem muszą być dwustronnie zwilżone wodą. W opakowaniach zbiorczych może się znajdować do 500 kg płyt eternitowych. Mniejsze elementy, np. gąsiorzy lub płyty uszkodzone, pakowane będą w osobne worki z folii PE. Następnie worki te będą umieszczane na specjalnie

przygotowanej palecie, w sposób uniemożliwiający ich przemieszczanie się. Przed przystąpieniem do prac, ustalony będzie termin ich zakończenia po to, aby nie składować zapakowanych odpadów na placu budowy. Transportem własnym wykonawcy lub świadczonym przez wyspecjalizowaną firmę transportową, posiadającą odpowiedni sprzęt do przewozu materiałów zawierających azbest, odpady będą dostarczane w opakowaniach zbiorczych na składowisko odpadów niebezpiecznych, z którym będą podpisane umowy i uzgodnione warunki dostaw. Przed rozpoczęciem prac, wykonane zostaną zabezpieczenia obiektu będącego przedmiotem prac i miejsc ich wykonywania, a także wyznaczenia strefy bezpieczeństwa wokół –w związku z ewentualną emisją pyłu azbestu, która może nastąpić w wyniku prowadzenia prac. Ogrodzenie terenu (wyznaczenie stref), powinno być wykonane z zachowaniem bezpiecznej odległości od traktów komunikacyjnych dla pieszych, w przypadku, gdy odległość będzie mniejsza niż 1 m, to przy zastosowaniu osłon. Teren prac, należy ogrodzić poprzez oznakowanie taśmami ostrzegawczymi w kolorze biało-czerwonym i umieszczenie tablic ostrzegawczych z napisami:

**„Uwaga! Zagrożenie azbestem!”,
„Osobom nieupoważnionym wstęp wzbroniony”.**

8.2. Opis działań alternatywnych

Zgodnie z wymogami zawartymi w Rozporządzeniu Ministra Gospodarki, Pracy i Polityki Społecznej z dnia 2 kwietnia 2004 r. w sprawie sposobów i warunków bezpiecznego użytkowania wyrobów zawierających azbest (Dz.U. z 2004 r. Nr 71 poz. 649 z późn. zm.) oraz Rozporządzeniu Ministra Gospodarki z dnia 5 sierpnia 2010 r. zmieniającym rozporządzenie w sprawie sposobów i warunków bezpiecznego użytkowania i usuwania wyrobów zawierających azbest (Dz.U. 2010 Nr 162 poz. 1089), wyroby azbestowe, które nie muszą być natychmiast usuwane mogą być użytkowane wyłącznie pod następującymi warunkami:

- szczelnego zabudowania wyrobów zawierających azbest bez naruszania ich powierzchni i struktury, lub
- pokrycia wyrobów lub powierzchni zawierających azbest szczelną powłoką z głęboko penetrujących środków wiążących azbest, posiadających odpowiednią aprobatę techniczną.

W przypadkach innych, a szczególnie dachów z płyt eternitowych, stosowanie obudowy nie ma uzasadnienia ekonomicznego i technicznego. W przypadku gminy Łowicz należy jedynie rozpatrzyć tylko ten drugi wariant, potencjalnie możliwy do zastosowania. Wynika to ze specyfiki wyrobów, jakie pozostały do usunięcia w gminie. Jedyne w miarę sensowną metodą zabezpieczenia płyt eternitowych jest ich szczelne pokrycie farbą, czyli powłoką ciągłą w dodatku penetrującą materiałem i wiążącą włókna azbestu, tak, aby nie dochodziło do samoczynnego pylenia.

Metodę tą możemy zastosować tylko wówczas, gdy:

- jakość pokrycia eternitowego jest wysoka, to znaczy, że dach uzyskał maksymalnie 90 punktów podczas oceny i kolejna powinna być wykonana za 5 lat,
- nie ma widocznych uszkodzeń i pęknięć oraz dach nie jest porośnięty mchami lub porostami.

Powłokę malarską można nakładać jedynie na gładką jednolitą powierzchnię, tak aby przyczepność podłoża była jak największa. W przypadkach odosobnionych należy wykonać oczyszczenie powierzchni dachu (oczywiście na mokro i używając szczotek z włosia ryżowego, tak, aby nie powodować pylenia azbestu do powietrza). Możliwe jest również przygotowanie podłoża metodą chemiczną – specjalnym preparatem aktywującym podłoże.



Rys. 5. Przykład zabezpieczenia wykonanego powłoką malarską.

(źródło: materiały własne)

Większość producentów sugeruje, że do wykonania szczelnej powłoki konieczne jest wykonanie gruntowania podłoża preparatami zalecanymi dla danego typu farby, bądź rozcieńczoną farbą, oraz pokrycie płyt eternitowych dwoma albo nawet trzema warstwami farby. Pokrywanie dachu eternitowego takimi produktami jest metodą technicznie skuteczną, jednakże należy pamiętać, iż taką operację należy powtarzać, w zasadzie corocznie, co znacząco wpływa na koszt utrzymania dachu w dobrym stanie technicznym. Nawet już jednokrotne pokrycie dachu szczelną powłoką malarską wiąże się ze sporymi kosztami. Po przeanalizowaniu obszernej oferty na rynku polskim, możemy stwierdzić, iż koszty farby, podkładu i środków do przygotowania powierzchni pokrycia dachu azbestowo-cementowego do malowania zawierają się w przedziale 20,00 – 30,00 zł/m². Dodatkowym kosztem wykonania zabezpieczenia jest naniesienie powłok malarskich, których koszt waha się w przedziale 15,00 – 20,00 zł/m². Zatem koszt jednorazowego pokrycia 1 m² dachu specjalistyczną farbą zaczyna się od 35,00 zł/m². Przy założeniu, że średnio co 5 lat musimy takie malowanie powtórzyć całkowicie, a po roku uzupełniać to łączny koszt tych zabiegów przewyższy koszt wykonania nowego dachu w technologii blachy stalowej lub blachodachówki wraz z montażem.

Z całą, więc pewnością należy podkreślić, iż zabezpieczenie dachu eternitowego szczelną powłoką malarską, pomimo technicznej poprawności jest ekonomicznie nieuzasadnione. Ponadto wiadomo, że tego typu praktyki nie wyeliminują wyrobów azbestowych, co jest obowiązkowe do roku 2032.

9. FINANSOWANIE PRAC ZWIĄZANYCH Z USUWANIEM AZBESTU – DOSTĘPNE FUNDUSZE I PROGRAMY

Rządowy Program usuwania azbestu przyjęty przez Radę Ministrów w maju 2002 r., jak również aktualnie już obowiązujący nowy Program Oczyszczenia Kraju z Azbestu na lata 2009 - 2032 (POKzA) wskazują (a właściwie jedynie sugerują) źródła finansowania działań związanych z usuwaniem azbestu. W wymienionych programach nie ma mowy o skierowaniu środków w ramach ich funkcjonowania na usuwanie wyrobów/odpadów zawierających azbest ani na gospodarkę nimi (wydatki takie jak: np. budowa składowisk, akcje usuwania itp.). Główny, a wręcz całkowity ciężar kosztów przeniesiony jest na właścicieli obiektów, na których znajduje się azbest. Według zapisów w w/w Programach prace związane z usuwaniem azbestu powinny być finansowane ze środków własnych właścicieli. W ramach realizacji POKzA przewiduje się jedynie środki budżetowe na działalność szkoleniową i informacyjną przede wszystkim dla pracowników administracji (głównie samorządowej). Część środków skierowana jest na realizację zadań polegających na inwentaryzowaniu zasobów azbestowych w terenie i przygotowanie programów ich usuwania, rozdzielanych raz w roku w drodze konkursu organizowanego przez Ministra Gospodarki.

Należy pamiętać, iż zgodnie z POKzA cały ciężar sfinansowania usunięcia wyrobów zawierających azbest spoczywa na ich właścicielu, użytkowniku wieczystym lub zarządcy nieruchomości.

Poniżej jednak przedstawiamy kilka wariantów finansowania/wsparcia usuwania wyrobów zawierających azbest:

Wariant I

Jednym z mechanizmów wsparcia dla właścicieli obiektów zawierających wyroby azbestowe jest możliwość ewentualnego uzyskania dofinansowania ze środków budżetu gminy. Szczegóły określające przede wszystkim zasady, zakres, cel, odbiorców (adresatów) pomocy i wysokość dofinansowania ze środków budżetu gminy, mogą być określone w odrębnie uchwalonym dokumencie określającym regulamin zasad udzielania pomocy mieszkańcom gminy w zakresie usuwania wyrobów zawierających azbest z terenu gminy Łowicz. Program pomocy można podzielić na wsparcie dla osób, które posiadają wyroby azbestowe na dachach (koszty będą obejmować demontaż, pakowanie, transport i unieszkodliwianie) oraz na te, które posiadają zmagazynowane wyroby azbestowe (tzw. luzem; niższe koszty-bez demontażu).

Wariant II**(możliwy do zastosowania zamiennie z wariantem I)**

Wariant ten polega na zorganizowaniu gminnej akcji odbioru odpadów zawierających azbest. Chodzi tu szczególnie o znaczne ilości wyrobów zawierających azbest, które są zmagazynowane na posesjach (płyty azbestowe zakupione i nigdy nie zamontowane lub zdemontowane i zmagazynowane). W tym celu Gmina Łowicz jest zobowiązana do wyłonienia wykonawcy zgodnie z ustawą z dnia 29 stycznia 2004 r. Prawo Zamówień Publicznych (Dz.U. z 2013 r. poz. 907) (PZP), Wykonawca ten musi mieć uprawnienia do odbioru wyrobów azbestowych. Do tego typu działań Urząd Gminy Łowicz musi się przygotować i np. określić na początku roku kalendarzowego ilość wyrobów azbestowych przewidzianych do usunięcia, zorganizować akcję odbioru zdemontowanych odpadów i kontrolować cały proces.

Wariant III**(możliwy do zastosowania z wariantem I)**

Gmina Łowicz, na podstawie PROGRAMU, może ubiegać się o dofinansowanie ze środków Wojewódzkiego Funduszu Ochrony Środowiska i Gospodarki Wodnej (WFOŚiGW). O udzielenie dotacji mogą się ubiegać jednostki samorządu terytorialnego, które przeprowadziły inwentaryzację wyrobów zawierających azbest oraz posiadają przyjętą uchwałą rady JST program usuwania azbestu i wyrobów zawierających azbest. Regulamin i szczegółowe zasady związane z pozyskiwaniem dotacji określone są każdorazowo na dany rok kalendarzowy. Do dofinansowania mogą być zgłaszane zadania z zakresu demontażu, zbierania, transportu oraz unieszkodliwiania odpadów zawierających azbest, zgodne z programami usuwania azbestu i wyrobów zawierających azbest. Wnioskodawca ubiegający się o dofinansowanie zobowiązany jest dokonać wyboru wykonawcy zadania zgodnie z ustawą Prawo zamówień publicznych. Firmy dokonujące usunięcia i unieszkodliwienia azbestu winny posiadać, wymagane przepisami prawa, zezwolenia lub decyzje na wytwarzanie i gospodarowanie odpadami zawierającymi azbest. Za koszty kwalifikowane zadania uznaje się koszty związane z jego realizacją, służące uzyskaniu efektu rzeczowego i ekologicznego tj. dotyczące usunięcia wyrobów zawierających azbest, przeznaczone na ich: demontaż, zbieranie, załadunek oraz przygotowanie do transportu i transport, a także przekazanie wyrobów zawierających azbest do unieszkodliwienia metodami dopuszczalnymi do stosowania w Polsce. W kosztach całkowitych zadania nie uznaje się kosztów wykonania nowego pokrycia dachowego oraz kosztów związanych z demontażem starej konstrukcji dachu.

Wariant IV

Osoby zainteresowane realizacją indywidualnych wniosków mają możliwość skorzystania z Programu realizowanego przez Wojewódzki Fundusz Ochrony Środowiska i Gospodarki Wodnej w Łodzi dla przedsięwzięć w zakresie usuwania wyrobów zawierających azbest. Regulamin i zasady realizacji zadań

dostępne są na stronie internetowej WFOŚiGW w Łodzi w zakładce "Oferta dla osób fizycznych" na początku roku kalendarzowego.

10. INWENTARYZACJA WYROBÓW ZAWIERAJĄCYCH AZBEST NA TERENIE GMINY ŁOWICZ

Niniejszy rozdział opiera się na inwentaryzacji wyrobów zawierających azbest na terenie gminy Łowicz przeprowadzonej w 2009 r. zaktualizowanej o unieszkodliwione w latach 2014 - 2017 odpady azbestowe unieszkodliwiane w ramach pozyskiwanych dotacji z WFOŚiGW w Łodzi. Inwentaryzacja jako spis z natury została zrealizowana według wymogów nałożonych przez ustawę o zakazie stosowania wyrobów zawierających azbest oraz rozporządzenia branżowe. Podczas inwentaryzacji dokonano oceny stopnia pilności usuwania wyrobów zawierających azbest. W latach 2014 - 2017 Gmina Łowicz w ramach pozyskanych środków z WFOŚiGW w Łodzi unieszkodliwiła łącznie ponad 318 Mg. Poniżej przedstawiono ilości unieszkodliwiane w poszczególnych latach:

L.p.	Rok	Mg
1	2014	92,805
2	2015	95,945
3	2016	68,805
4	2017	60,972
	Razem	318,527

Aktualnie całkowita ilość wyrobów/odpadów zawierających azbest znajdująca się na terenie gminy to **ok. 503 166 m² (7 044 Mg)**. Do obliczenia masy wyrobów azbestowych zastosowano przelicznik 1 m² płyty eternitowej waży 14 kg). Poniższy diagram przedstawia procentowy udział ilości wyrobów/odpadów zawierających azbest w rozróżnieniu na poszczególne typy zabudowy:

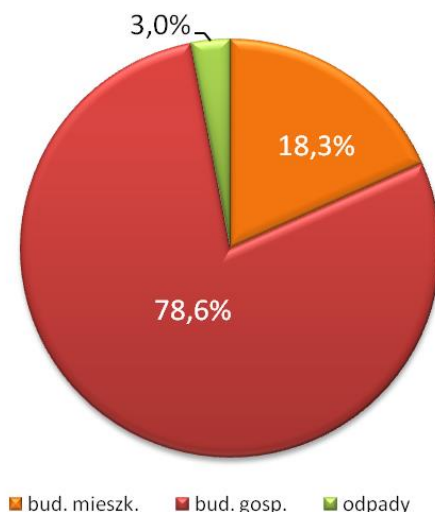

Poniżej przedstawiono ilości wyrobów/odpadów zawierających azbest znajdujących się na terenie Gminy Łowicz w poszczególnych miejscowościach:

L.p.	Miejscowość	Ilość wyrobów [szt.]	Suma wyrobów [m ²]
1	Bocheń	152	22571
2	Dąbkowice Dolne	183	27741
3	Dąbkowice Górne	138	19402
4	Guźnia	76	10745
5	Jamno	284	36306
6	Jastrzębia	139	15854
7	Klewków	97	15095
8	Świące	41	4431
9	Świeryż Drugi	171	28650
10	Świeryż Pierwszy	119	17425
11	Małszyce	114	12942
12	Mystkowice	114	17256
13	Niedźwiada	144	20485
14	Ostrów	90	14698
15	Otolice	84	10351
16	Parma	242	24989
17	Pilaszków	134	22419
18	Placencja	84	7717
19	Popów	312	29719
20	Strzelcew	149	17991
21	Szczudłów	33	3097
22	Urbańszczyzna	56	7268
23	Wygoda	205	22277
24	Zabostów Duży	234	32212
25	Zabostów Mały	94	10543
26	Zawady	210	26297
27	Zielkowice	308	24685
	Razem	4007	503166

10.1. Rozmiary zadania i ramowy plan realizacji

W pierwszym okresie realizacji PROGRAMU z uwagi na dużą ilość stwierdzonych zasobów azbestowych pozostających w użyciu należy możliwie sprawnie i szybko rozpocząć rozwiązywanie problemu. W tym celu należałoby przeprowadzić intensywną akcję promocyjno – edukacyjną wśród mieszkańców z aktualnymi możliwościami dofinansowywania demontaży wyrobów azbestowych. Na przyspieszenie procesu usuwania może również wpłynąć zmiana struktury własności obiektów (przejmowanie obiektów, ich remontowanie, bądź wyburzanie). W ramach działań informacyjno-edukacyjnych mieszkańców dotyczących szkodliwości działania azbestu na zdrowie i środowisko oraz prawidłowego postępowania z materiałami zawierającymi azbest proponuje się m. in.:

- publikację informacji w lokalnej prasie,
- przygotowanie na stronie internetowej gminy materiałów na temat wyrobów zawierających azbest,
- przedstawianie ogłoszeń na tablicach ogłoszeń,
- przekazywanie ulotek informacyjnych o azbecie i obowiązkach związanych z koniecznością jego usuwania mieszkańcom posiadającym wyroby azbestowe,
- organizowanie spotkań z mieszkańcami.

POKzA z roku 2009 zakładał podział na 3 okresy usuwania azbestu:

- lata 2009 – 2012 (28 %),
- lata 2013 – 2022 (35 %),
- lata 2023 – 2032 (37 %).

Z uwagi na to, iż aktualizacja Programu tworzona jest w roku 2018 proponuje się wprowadzenie nowych okresów usuwania azbestu:

- lata 2018 – 2021 (28 %),
- lata 2022 – 2026 (35 %),
- lata 2027 – 2032 (37 %).

Zgodnie z powyższymi założeniami przewiduje się, że w poszczególnych okresach usunięte zostaną następujące ilości wyrobów zawierających azbest:

L.p.	Okres	%	Ilość [m ²]	Ilość [Mg]
1	2018 - 2022	28 %	140 886	1 972
2	2023 - 2027	35 %	176 108	2 466
3	2028 - 2032	37 %	186 171	2 606
Razem			503 166	7 044

Rozłożenie procesu usuwania wyrobów azbestowych na poszczególne lata może pozwolić w systematyczny sposób na usunięcie wszystkich wyrobów zawierających azbest znajdujących się na terenie gminy. Cały koszt zadania usunięcia azbestu znajdującego się na terenie gminy (koszt łączny demontażu, spakowania, transportu i zeskładowania) biorąc pod uwagę ilości wynikające ze sporządzonej inwentaryzacji może wynieść ok. **10 mln zł** licząc w średnich cenach na dzień 31.05.2018 r. Do obliczeń przyjęto średnią cenę ok. 20 zł za usunięcie 1 m² eternitu. Należy się spodziewać konieczności wykonania korekty wyliczeń z uwagi na brak możliwości oszacowania cen usług już w okresie roku 2019.

10.2. Aktualizacja i monitoring

Proponuje się, aby monitoring realizacji *PUA* stanowił element monitoringu prowadzonego w ramach obowiązujących przepisów regulujących wymagania, co do stwierdzonego stanu technicznego wyrobów i możliwości ich dalszego bezpiecznego użytkowania. Stwierdzone stopnie pilności determinują tryb postępowania w odpowiednich przedziałach czasowych. Bezpośredni i bieżący nadzór nad prowadzonymi pracami powierzony odpowiedniemu pracownikowi w Urzędzie Gminy, powinien być wystarczający, pod warunkiem systematycznego i rzetelnego prowadzenia ewidencji i raportowania do Urzędu Marszałkowskiego.

Jako wskaźniki realizacji postępu Programu proponuje się:

- **wskaźnik ilości unieszkodliwionych odpadów azbestowych z terenu gminy (Mg/rok),**
- **wskaźnik nakładów poniesionych na unieszkodliwienie odpadów azbestowych (zł/rok).**

Monitoring realizacji „Programu...” pozwoli na bieżąco analizować i kontrolować zgodność założonych zadań Programu z bieżącą realizacją w terenie. Należy pamiętać, iż proces usuwania wyrobów azbestowych z pokryć dachowych w dużej mierze zależy od możliwości finansowych właścicieli obiektów. Urząd Gminy w celu zachęcania mieszkańców do wymiany najbardziej zniszczonych pokryć dachowych (I stopień pilności) planuje przeprowadzić akcję informacyjno – edukacyjną propagującą prawidłowe postępowanie z wyrobami azbestowymi. Akcja ta będzie miała również za zadanie pokazanie dostępnych możliwości i źródeł finansowania unieszkodliwiania odpadów azbestowych.

11. STOPIEŃ PILNOŚCI PRAC W ŚWIETLE OCEN STANU TECHNICZNEGO OBIEKTÓW Z WBUDOWANYM AZBESTEM

Najważniejszym kryterium określającym dalsze możliwości użytkowania wyrobów zawierających azbest jest jakość techniczna tychże wyrobów. Polskie prawo określa jednoznacznie sposób oceny tej jakości. Obowiązek wykonywania oceny stanu wyrobów zawierających azbest (według narzuconego wzoru) wynika z Rozporządzenia Ministra Gospodarki, Pracy i Polityki Społecznej z dnia 2 kwietnia 2004 r. w sprawie sposobów i warunków bezpiecznego użytkowania i usuwania wyrobów zawierających azbest (Dz.

U. z 2004 r. Nr 71 poz. 649 z późn. zm.). Ocenę zobowiązany jest wykonywać właściciel, użytkownik wieczysty lub zarządzający obiektem z wbudowanym azbestem, w terminach wynikających z oceny stanu tych wyrobów. Obecne obowiązki dotyczące raportowania omówiono szerzej w rozdziale 6.

Istnieją trzy stopnie pilności prac związanych z bezpiecznym użytkowaniem wyrobów zawierających azbest, zgodnie z obowiązującym Rozporządzeniem:

- III stopień pilności – wynik ocena stanu do 90 punktów.

Wymagana ponowna ocena w terminie do 5 lat.



Rys. 6. Pokrycie dachowe ocenione w III stopniu pilności.

- II stopień pilności – wynik oceny stanu 95-115 punktów.

Wymagana ponowna ocena w terminie do 1 roku.



Rys. 7. Pokrycie dachowe ocenione w II stopniu pilności.

- I stopień pilności – wynik oceny stanu powyżej 120 punktów.

Wymagane pilnie usunięcie (wymiana na wyrób bezazbestowy) lub zabezpieczenie.



Rys. 8. Pokrycie dachowe ocenione w I stopniu pilności.

Podczas przeprowadzonej inwentaryzacji została wykonana ocena stanu i możliwości bezpiecznego użytkowania wyrobów zgodnie z obowiązującym wówczas arkuszem oceny i punktacją. Obowiązek ten zgodnie z Rozporządzeniem Ministra Gospodarki, Pracy i Polityki Społecznej z dnia 2 kwietnia 2004 r. w sprawie sposobów i warunków bezpiecznego użytkowania i usuwania wyrobów zawierających azbest (Dz. U. z 2004 Nr 71 poz. 649 z późn. zm.) spoczywa na właścicielu, użytkowniku wieczystym lub zarządcy nieruchomości. Wykonana przez zewnętrzną firmę „Ocena stanu i możliwości użytkowania wyrobów zawierających azbest” nie zwalnia właścicieli od obowiązku corocznego złożenia „Informacji o wyrobach zawierających azbest” (zgodnej z załącznikiem Nr 3 do Rozporządzenia Ministra Gospodarki z dnia 13 grudnia 2010 r. w sprawie wymagań w zakresie wykorzystywania wyrobów zawierających azbest oraz wykorzystywania i oczyszczania instalacji lub urządzeń, w których były lub są wykorzystywane wyroby zawierające azbest (Dz. U. z 2011 r. Nr 8 poz. 31) do Urzędu Gminy w celu jej aktualizowania zgodnie z wynikiem przeprowadzonej oceny. Dane o stopniach pilności posłużyły do zasilenia Bazy Azbestowej.

(<http://www.bazaazbestowa.gov.pl>). Większość obiektów inwentaryzowanych na terenie gminy jest w dobrym stanie technicznym. Jednakże sytuacja z dnia na dzień się pogarsza i kolejne obiekty będą uzyskiwać status natychmiastowej wymiany. Szacowana ilość obiektów będących w stanie dostatecznym (II stopień pilności) to **417 790 m²**, czyli około **83 %**. Znikoma część, czyli **2 948 m² (0,6 %)** ze wszystkich obiektów znajdujących się na terenie gminy zakwalifikowana została do III st. pilności (najlepszy stan techniczny). Z zebranych danych wynika, że **82 428 m² (16,4 %)** wyrobów zawierających azbest jest w złym stanie technicznym (I stopień pilności). W rzeczywistości nie oznacza to, iż owe 16,4 % wyrobów będzie usunięte natychmiast. Wyrób, którego ocena w/g punktacji pow. 120 pkt. kwalifikuje do natychmiastowej wymiany, faktycznie może być uznany przez właściciela jako mogący funkcjonować

dalej (taki dach pozostaje szczelny i wytrzymały), co powoduje, iż właściciel obiektu nie będzie zainteresowany wymianą czy usunięciem tego wyrobu.

I stopień pilności uzyskują też wyroby będące już odpadami, czyli wszystkie zalegające na posesjach. Ilość podlegająca w pierwszej kolejności pilnej potrzebie unieszkodliwienia to **ok. 15 184 m²** co stanowi około **3 %** wszystkich materiałów z azbestem stwierdzonych, w gminie Łowicz.

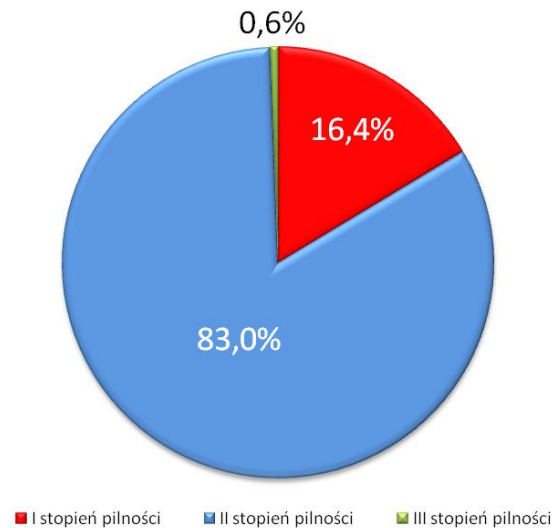

12. ODDZIAŁYWANIE REALIZACJI PROGRAMU NA ŚRODOWISKO

Niniejszy Program jest spisem zamierzeń i zalecanych dokonań, mających na celu poprawę sytuacji w środowisku, związanej z zagrożeniem środowiska wyrobami i odpadami zawierającymi azbest poprzez ich konsekwentne usuwanie. Generalne założenia PUA są proekologiczne, natomiast w trakcie realizacji zaplanowanych przedsięwzięć mogą potencjalnie wystąpić nowe, szczególne aspekty oddziaływania na środowisko. Najważniejszym zagrożeniem dla środowiska związanym z realizacją PUA może być nieterminowe realizowanie zapisanych w nim działań. Dotyczy to przede wszystkim realizacji zadań w zakresie usuwania wyrobów zawierających azbest, których dalsze użytkowanie powodowałoby samoczynne uwalnianie się włókien azbestu do środowiska, (dot. wyrobów o pierwszym stopniu pilności i odpadów zgromadzonych na posesjach). Można z pewnością przyjąć, że przestrzeganie procedur oraz elementarnych zasad pracy są w stanie całkowicie wyeliminować potencjalne możliwości narażenia na działanie pyłu azbestowego. Wskazane w PUA warianty rozwiązywania problemów usuwania azbestu kładą nacisk na wysoki stopień zabezpieczenia przed potencjalnie negatywnym oddziaływaniem na środowisko.

Zagrożenia dla obszarów chronionych

Obszary prawnie chronione znajdujące się na terenie Gminy Łowicz zostały szczegółowo opisane w rozdziale 2 niniejszego Programu. Z powodu nie stwierdzonego oddziaływania włókien azbestu na faunę i florę nie można rozpatrywać żadnych skutków ewentualnego oddziaływania. Przeprowadzenie objętych Programem działań (usuwania wyrobów azbestowych) w dłuższej perspektywie czasowej może jedynie wpłynąć na poprawę stanu powietrza atmosferycznego, co w znaczący sposób podniesie walory środowiskowe gminy i przełoży się bezpośrednio na pozytywne oddziaływanie na ludzi.

Zagrożenie dla gleb, gruntów i wód

Z uwagi na minimalne występowanie azbestu w Polsce w formie naturalnych złóż (praktycznie nie występuje) zanieczyszczenia gleby i wód włóknami azbestu mają pochodzenie wtórne. Zanieczyszczenia te pochodzą ze źle eksploatowanych wyrobów, ich wieku, wreszcie ze złego obchodzenia się z nimi podczas demontażu i usuwania. Należy, więc zwrócić baczną uwagę na poziom techniczny wykonywanych prac jak również na przygotowanie teoretyczne kadry wykonującej zadanie. Zawartość azbestu w użytkowanej glebie nie powinna przekraczać 0,02 % z uwagi na możliwość reemisji włókien podczas prowadzenia prac rolnych, wykopów, ruchu pojazdów, itp. Przemieszczanie azbestu w gruncie jest niewielkie, dotyczy zwłaszcza drobnych włókien. Zanieczyszczenie gleby azbestem może stanowić potencjalne zagrożenie dla zdrowia tylko wtedy, gdy uprawa mechaniczna lub unos z odsłoniętej powierzchni powoduje pylenie. Należy jednakże zaznaczyć, że wspomniane wyżej badania ekologiczne uważa się za zbyt mało miarodajne (obraz zacierza wysoki poziom tła zanieczyszczeń innego rodzaju) ze względu na występowanie wielu trudnych do wyeliminowania czynników zakłócających. Dodatkową trudnością tych badań jest sporadyczność i duża zmienność ekspozycji.

Zagrożenia dla zabytków i krajobrazu kulturowego

W przypadku prowadzenia prac przewidzianych w PUA nie występują wśród nich elementy zagrożenia dla zabytków tak architektury jak i przyrody oraz krajobrazu kulturowego. Prawdłowo prowadzona polityka estetyki terenu spowoduje natomiast wzrost walorów krajobrazowych, szczególnie w zakresie kolorystyki otoczenia.

Hałas

Prace polegające na demontażu wyrobów azbestowych, wskazane w PUA jako czynnik realizowania Programu, z uwagi na swój charakter nie przekraczają norm emisji hałasu do środowiska. Zgodnie z Rozporządzeniem Ministra Środowiska z dnia 14 czerwca 2007 r. w sprawie dopuszczalnych poziomów hałasu w środowisku (Dz. U. 2007 Nr 120 poz. 826) oraz Rozporządzeniem Ministra Środowiska z dnia 1 października 2012 r. zmieniające rozporządzenie w sprawie dopuszczalnych poziomów hałasu w środowisku (Dz.U. z 2012 poz. 1109) poziom ten wynosi $LA_{eq} D = 55$ dB (tereny zabudowy mieszkaniowej wielorodzinnej i zamieszkania zbiorowego, tereny zabudowy zagrodowej, tereny rekreacyjno-wypoczynkowe, tereny mieszkaniowo-usługowe).

Podsumowując, można stwierdzić, że planowane działania w zakresie usuwania wyrobów i odpadów zawierających azbest pozwalają optymistycznie myśleć o ograniczaniu, a wręcz wyeliminowaniu ich wpływu na środowisko, ale tylko w przypadku konsekwentnej realizacji projektowanych zamierzeń. Niepodjęcie działań przewidzianych w PUA może spowodować znaczące oddziaływanie wyrobów pozostawionych samym sobie a będących w złym stanie technicznym. Tu i ówdzie składowane, niekiedy w różny sposób już wcześniej zdemontowane wyroby, a będące już w świetle obowiązującej nomenklatury odpadami powinny być w pierwszej kolejności spakowane i usunięte. Niedeponowanie we właściwych warunkach azbestu może być powodem znaczącego zanieczyszczenia powietrza, w wyniku wtórnego pylenia, a przez to zagrożenia dla ludzi i środowiska.

Podczas realizacji zadań wynikających z przedmiotowego Programu nie będą występowały oddziaływania skumulowane i transgraniczne. Stosując odpowiednie metody oraz zalecenia, negatywne oddziaływanie zostanie ograniczone do minimum i nie będzie wpływało negatywnie na stan zdrowia ludzi i stan środowiska w większym stopniu niż kontynuacja użytkowania wyrobów zawierających azbest.

13. STRESZCZENIE W JĘZYKU NIESPECJALISTYCZNYM

Aktualizacja „Programu usuwania azbestu i wyrobów zawierających azbest dla gminy Łowicz” powstała w celu całkowitego wyeliminowania zagrożenia pyłami azbestu na terenie objętym PROGRAMEM poprzez działania zmierzające do szybkiego zakończenia eksploatacji wyrobów zawierających azbest oraz unieszkodliwienia ich odpadów w sposób zgodny z zasadami ochrony zdrowia i ochrony środowiska. Dzięki temu poza wypełnieniem obowiązków ustawowych poprawiona zostanie jakość powietrza atmosferycznego i nastąpi zwiększenie atrakcyjności gminy, jako miejsca życia, pracy i wypoczynku. Wzrosną również wartości nieruchomości jako wolnych od azbestu. Azbest występuje w środowisku naturalnym jako minerał w postaci rozwłóknionej i tak też się go wydobywa. Z uwagi na liczne cenne własności użytkowe azbestu i stosunkowo niską cenę, jego szerokie zastosowanie w dużych ilościach miało miejsce, niemal wszędzie na świecie w okresie ostatnich 100 lat. Także i na terenie Polski azbest stosowany był w produkcji wielu wyrobów przemysłowych, lecz przede wszystkim, (co najmniej około 80 – 90 %) do produkcji materiałów budowlanych. Szczyt popularności wyrobów zawierających azbest, a szczególnie wyrobów azbestowo- cementowych w Polsce przypada na lata 60, 70 i 80 XX wieku. Szacuje się, że w całym okresie produkcji tychże wyrobów wyprodukowano w Polsce i zabudowano ponad 15,5 miliona ton wyrobów zawierających azbest. Są to jednak dane szacunkowe oparte na oficjalnych danych na temat importu do Polski czystego azbestu w formie nieprzetworzonej oraz oficjalnego importu gotowych elementów azbestowo-cementowych (A-C). Stąd obawy, że ilości te są niedoszacowane. Przez lata ukrywano fakt, iż włókna azbestu, które uwalniając się nawet samoczynnie po przedostaniu do układu oddechowego człowieka powodują długotrwałą reakcję organizmu (próba pozbycia się ciała obcego), co w efekcie może prowadzić do zmian nowotworowych i raka. Najczęstszymi chorobami wywołanymi narażeniem na pył azbestowy jest pylica azbestowa i nowotwór złośliwy - międzybłoniak opłucnej. Azbest jest jedynym czynnikiem wywołującym tę odmianę nowotworu. Po osiągnięciu wieku technologicznego (zakłada się tu okres pomiędzy 20 a 30 lat) z wyrobów azbestowo-cementowych rozpoczyna się „samoistne” pylenie włókien azbestu. Powoduje to pojawianie się zwiększonego stężenia włókien w otoczeniu obiektów z wbudowanym azbestem. Dodatkowym źródłem emisji tychże włókien są wyroby z odłamanymi częściami, bądź całkowicie popękane. Kolejnym powodem zwiększenia emisji włókien do powietrza atmosferycznego jest korozja biologiczna lub chemiczna, czyli obecność glonów i mchów, jaki oddziaływanie atmosferyczne na powierzchnie płyt azbestowo - cementowych. Największym źródłem potencjalnego zagrożenia pyłami azbestu są niewątpliwie operacje wykonywane na wyrobach zawierających azbest (szczególnie niewłaściwe czynności związane z konserwacją lub demontażem). Biorąc pod uwagę roboty polegające na demontażu wyrobów zawierających azbest twardy (gęstość powyżej 1000 kg/m³), istniejące wymogi prawne zapewniają dużą prewencję pylenia włókien azbestu (oczywiście pod warunkiem bezwzględnego stosowania się do procedur i przepisów oraz dobrych praktyk przy usuwaniu wyrobów zawierających azbest). Podobnie sytuacja wygląda, gdy mamy do czynienia z transportem i unieszkodliwieniem. Przykładem tego niech będą badania prowadzone na składowiskach wyrobów azbestowych, gdzie notowane stężenia włókien azbestu nie przekraczają norm ustalonych dla

powietrza, jakim oddychają ludzie w strefie zamieszkania. Dlatego szczególny nacisk należy położyć na taką organizację prac, aby w każdym momencie ich wykonywania odpowiednie organy kontrolne państwa mogły korygować i weryfikować poczynania wykonawców usług z zakresu gospodarki odpadami azbestowymi. Podstawą do powodzenia Programu jest aktywna polityka informacyjna Urzędu Gminy Łowicz, w tym rzetelne zarządzanie PROGRAMEM i współpraca z jego uczestnikami. Właściwe i profesjonalne firmy muszą pracować pod kontrolą i nadzorem Zarządzającego i inspektorów z powołanych inspekcji, takich jak PIP, Inspekcja Środowiska, Nadzór Budowlany i Sanepid. Bardzo ważna jest również wola i chęć mieszkańców gminy dla zrozumienia idei i metodyki przystępowania do eliminacji wyrobów zawierających azbest. Osobną sprawą jest zaangażowanie środków finansowych pochodzących z budżetu gminy.

14. BIBLIOGRAFIA

1. *Program usuwania azbestu i wyrobów zawierających azbest stosowanych na terytorium Polski – przyjęty przez Radę Ministrów w dniu 14 maja 2002 r.*
2. *Program Oczyszczania Kraju z Azbestu na lata 2009 -2032 – przyjęty przez Radę Ministrów w dniu 14 lipca 2009 r.*
3. *Informator o przepisach i procedurach. M.G. Warszawa 2008 r.*
4. *Bezpieczne postępowanie z azbestem pod redakcją prof. dr J. Dyczka AGH Kraków 2004 r.*
5. *Bezpieczne postępowanie z azbestem. Prawo i praktyka. Fundacja ŁBA Łódź 2006r.*
6. *Azbest. Podręcznik dobrych praktyk. G. I. P. Warszawa 2006 r.*
7. *Prawidłowe postępowanie przy demontażu, transporcie i składowaniu odpadów azbestowych. Wydawnictwo Fundacja ŁBA Łódź 2007 r.*

15. ZAŁĄCZNIKI

- Załącznik Nr 1 Wykaz aktów prawnych związanych z usuwaniem wyrobów zawierających azbest, transportem i unieszkodliwianiem odpadów azbestowych.
- Załącznik Nr 2 Arkusz oceny stanu i możliwości użytkowania wyrobów zawierających azbest – WZÓR.
- Załącznik Nr 3 Informacja o wyrobach zawierających azbest – WZÓR.
- Załącznik Nr 4 Karta przekazania odpadu - WZÓR
- Załącznik Nr 5 Inwentaryzacja wyrobów/odpadów zawierających azbest znajdujących się na terenie Gminy Łowicz (stan z roku 2009 z uwzględnieniem wyrobów zdemontowanych w latach 2014 - 2017).

Załącznik Nr 1**Wykaz aktów prawnych dotyczących problematyki azbestowej**

(źródło: Ministerstwo Rozwoju – www.mr.gov.pl)

(stan prawny – maj 2018 r.)

Ustawy dotyczące problematyki azbestowej:

1. Ustawa z dnia 26 czerwca 1974 r. – Kodeks pracy (t.j. Dz.U. z 2018 r. poz. 108).
2. Ustawa z dnia 7 lipca 1994 r. – Prawo budowlane (t.j. Dz.U. z 2017 r. poz. 1332).
3. Ustawa z dnia 19 czerwca 1997 r. o zakazie stosowania wyrobów zawierających azbest (t.j. Dz.U. z 2017 r. poz. 2119).
4. Ustawa z dnia 27 kwietnia 2001 r. – Prawo ochrony środowiska (t.j. Dz.U. z 2017 r. poz. 519).
5. Ustawa z dnia 11 września 2015 r. o zużytym sprzęcie elektrycznym i elektronicznym (Dz. U. z 2015 , poz. 1688).
6. Ustawa z dnia 25 lutego 2011 r. o substancjach chemicznych i ich mieszaninach (t.j. Dz.U. z 2018 r. poz. 143).
7. Ustawa z dnia 9 czerwca 2011 r. – Prawo geologiczne i górnicze (t.j. Dz.U. z 2017 r. poz. 2126).
8. Ustawa z dnia 14 grudnia 2012 r. o odpadach (t.j. Dz. U. 2018, poz. 21).

Rozporządzenia dotyczące problematyki azbestowej**Rozporządzenia Rady Ministrów:**

1. Rozporządzenie Rady Ministrów z dnia 24 sierpnia 2004 r. w sprawie wykazu prac wzbronionych młodocianym i warunków ich zatrudnienia przy niektórych z tych prac (t.j. Dz. U. z 2016 r., poz. 1509).
2. Rozporządzenie Rady Ministrów z dnia 12 października 2015 r. w sprawie opłat za korzystanie ze środowiska (Dz. U. z 2015 r., poz. 1875, z późn. zm.).
3. Rozporządzenie Rady Ministrów z dnia 9 listopada 2010 r. w sprawie przedsięwzięć mogących znacząco oddziaływać na środowisko (t.j. Dz. U. z 2016 r., poz. 71).

Rozporządzenia Ministra Gospodarki:

1. Rozporządzenie Ministra Gospodarki z dnia 16 stycznia 2015 r. w sprawie rodzajów odpadów, które mogą być składowane na składowiskach w sposób nieselektywny (Dz. U. z 2015 r., poz. 110).
2. Rozporządzenie Ministra Gospodarki, Pracy i Polityki Społecznej z dnia 2 kwietnia 2004 r. w sprawie sposobów i warunków bezpiecznego użytkowania i usuwania wyrobów zawierających azbest (Dz. U. z 2004 r. Nr 71, poz. 649 oraz zmiana z 2010 r. Nr 162, poz. 1089).

3. Rozporządzenie Ministra Gospodarki z dnia 16 lipca 2015 r. w sprawie dopuszczania odpadów do składowania na składowiskach (Dz. U. z 2015 r. poz. 1277).
4. Rozporządzenie Ministra Gospodarki z dnia 13 grudnia 2010 r. w sprawie wymagań w zakresie wykorzystywania wyrobów zawierających azbest oraz wykorzystywania i oczyszczania instalacji lub urządzeń, w których były lub są wykorzystywane wyroby zawierające azbest (Dz. U. z 2011 r. Nr 8, poz. 31).

Rozporządzenia Ministra Zdrowia:

1. Zarządzenie Ministra Zdrowia i Opieki Społecznej z dnia 12 marca 1996 r. w sprawie dopuszczalnych stężeń i natężeń czynników szkodliwych dla zdrowia, wydzielanych przez materiały budowlane, urządzenia i elementy wyposażenia w pomieszczeniach przeznaczonych na pobyt ludzi (M.P. Nr 19, poz. 231).
2. Rozporządzenie Ministra Zdrowia z dnia 4 sierpnia 2004 r. w sprawie okresowych badań lekarskich pracowników zatrudnionych w zakładach, które stosowały azbest w produkcji (Dz. U. Nr 183, poz. 1896).
3. Rozporządzenie Ministra Zdrowia z dnia 9 sierpnia 2004 r. w sprawie leczenia uzdrowiskowego osób zatrudnionych przy produkcji wyrobów zawierających azbest (Dz. U. Nr 185, poz. 1920, z późn. zm.).
4. Rozporządzenie Ministra Zdrowia z dnia 10 stycznia 2005 r. w sprawie wzoru książeczki badań profilaktycznych dla osoby, która była lub jest zatrudniona w warunkach narażenia zawodowego w zakładach stosujących azbest w procesach technologicznych, sposobu jej wypełnienia i aktualizacji (Dz. U. z 2005r., Nr 13, poz. 109).
5. Rozporządzenie Ministra Zdrowia z dnia 15 września 2005 r. w sprawie leków związanych z chorobami wywołanymi pracą przy azbestie (Dz. U. Nr 189, poz. 1603).
6. Rozporządzenie Ministra Zdrowia z dnia 2 lutego 2011 r. w sprawie badań i pomiarów czynników szkodliwych dla zdrowia w środowisku pracy (Dz. U. Nr 33, poz. 166).
7. Rozporządzenie Ministra Zdrowia z dnia 24 lipca 2012 r. w sprawie substancji chemicznych, ich mieszanin, czynników lub procesów technologicznych o działaniu rakotwórczym lub mutagennym w środowisku pracy (t.j. Dz. U. 2016, poz. 1117).
8. Rozporządzenie Ministra Pracy i Polityki Społecznej z dnia 6 czerwca 2014 r. w sprawie najwyższych dopuszczalnych stężeń i natężeń czynników szkodliwych dla zdrowia w środowisku pracy (t.j. Dz. U. z 2017 r., poz. 1348).
9. Rozporządzenie Ministra Gospodarki i Pracy z dnia 14 października 2005 r. w sprawie zasad bezpieczeństwa i higieny pracy przy zabezpieczaniu i usuwaniu wyrobów zawierających azbest oraz programu szkolenia w zakresie bezpiecznego użytkowania takich wyrobów (Dz. U. z 2005r., Nr 216, poz. 1824).

Rozporządzenia Ministra Środowiska:

1. Rozporządzenie Ministra Środowiska z dnia 9 grudnia 2014 r. w sprawie katalogu odpadów (Dz. U. z 2014 r., poz. 1923).
2. Rozporządzenie Ministra Środowiska z dnia 27 sierpnia 2014 r. w sprawie rodzajów instalacji mogących powodować znaczne zanieczyszczenie poszczególnych elementów przyrodniczych albo środowiska jako całości (Dz. U. z 2014 r., poz. 1169).
3. Rozporządzenie Ministra Środowiska z dnia 23 września 2016 r. w sprawie uznania odpadów niebezpiecznych za odpady inne niż niebezpieczne (Dz. U. z 2016 r., poz. 1601).
4. Rozporządzenie Ministra Środowiska z dnia 11 maja 2015 r. w sprawie odzysku odpadów poza instalacjami i urządzeniami (Dz. U. z 2015 r., poz. 796).
5. Rozporządzenie Ministra Środowiska z dnia 24 czerwca 2008 r. w sprawie rodzajów odpadów, których przewóz w celu unieszkodliwiania jest zabroniony (Dz. U. z 2008 r., Nr 119, poz. 769)
6. Rozporządzenie Ministra Środowiska z dnia 30 października 2014 r. w sprawie wymagań w zakresie prowadzenia pomiarów wielkości emisji oraz pomiarów ilości pobieranej wody (Dz. U. z 2014 r., poz. 1542).
7. Rozporządzenie Ministra Środowiska z dnia 23 lipca 2009 r. w sprawie sposobu przedkładania marszałkowi województwa informacji o występowaniu substancji stwarzających szczególne zagrożenie dla środowiska (t.j. Dz. U. z 2015, poz. 1450).
8. Rozporządzenie Ministra Środowiska z dnia 26 stycznia 2010 r. w sprawie wartości odniesienia dla niektórych substancji w powietrzu (Dz. U. Nr 16, poz. 87).
9. Rozporządzenie Ministra Środowiska z dnia 12 grudnia 2014 r. w sprawie wzorów dokumentów stosowanych na potrzeby ewidencji odpadów (Dz. U. z 2014 r., poz. 1973).
10. Rozporządzenie Ministra Środowiska z dnia 4 listopada 2014 r. w sprawie standardów emisyjnych dla niektórych rodzajów instalacji, źródeł spalania paliw oraz urządzeń spalania lub współspalania odpadów (Dz. U. z 2014 r., poz. 1546).
11. Rozporządzenie Ministra Środowiska z dnia 28 grudnia 2011 r. w sprawie podziemnych składowisk odpadów (Dz. U. z 2011 r., Nr 298, poz. 1771).
12. Rozporządzenie Ministra Środowiska z dnia 20 grudnia 2012 r. zmieniające rozporządzenie w sprawie sposobu przedkładania marszałkowi województwa informacji o rodzaju, ilości i miejscach występowania substancji stwarzających szczególne zagrożenie dla środowiska (Dz. U. z 2013r., poz. 24).
13. Rozporządzenie Ministra Środowiska z dnia 20 grudnia 2012 r. w sprawie sposobu prowadzenia przez marszałka województwa rejestru wyrobów zawierających azbest (Dz. U. z 2013r., poz. 25).
14. Rozporządzenie Ministra Środowiska z dnia 30 kwietnia 2013 r. w sprawie składowisk odpadów (Dz. U. z 2013r., poz. 523).

Rozporządzenia Ministra Transportu, Budownictwa i Gospodarki Morskiej:

1. Rozporządzenie Ministra Infrastruktury z dnia 26 czerwca 2002 r. w sprawie dziennika budowy, montażu i rozbiórki, tablicy informacyjnej oraz ogłoszenia zawierającego dane dotyczące bezpieczeństwa pracy i ochrony zdrowia (Dz. U. z 2002r., Nr 108, poz. 953, z późn. zm.).
2. Rozporządzenie Ministra Transportu, Budownictwa i Gospodarki Morskiej z dnia 15 lutego 2012 r. w sprawie świadectwa dopuszczenia pojazdu ADR (t.j. Dz. U. z 2017 r., poz. 1309).
3. Rozporządzenie Ministra Infrastruktury z dnia 23 czerwca 2003 r. w sprawie informacji dotyczącej bezpieczeństwa i ochrony zdrowia oraz planu bezpieczeństwa i ochrony zdrowia (Dz. U. Nr 120, poz. 1126).
4. Rozporządzenie Ministra Transportu, Budownictwa i Gospodarki Morskiej z dnia 29 maja 2012 r. w sprawie prowadzenia kursów w zakresie przewozu towarów niebezpiecznych (Dz. U. z 2012, poz. 619).

Inne:

Oświadczenie Rządowe z dnia 26 marca 2015 r. w sprawie wejścia w życie zmian do załączników A i B Umowy europejskiej dotyczącej międzynarodowego przewozu drogowego towarów niebezpiecznych (ADR), sporządzonej w Genewie dnia 30 września 1957 r. (Dz. U. z 2015 r., poz. 882, z późn. zm.).

Wykaz dyrektyw i decyzji dotyczących problematyki azbestowej:

(stan na czerwiec 2012 r.)

1. Dyrektywa Rady 67/548/EWG z dnia 27 czerwca 1967 r. w sprawie zbliżenia przepisów ustawodawczych, wykonawczych i administracyjnych odnoszących się do klasyfikacji, pakowania i etykietowania substancji niebezpiecznych (Dz. Urz. WE L 196 z 16.08.1967, str. 1; Dz.Urz. WE Polskie wydanie specjalne, rozdz. 13, t. 1, str. 27) .
2. Dyrektywa Rady 87/217/EWG z dnia 19 marca 1987 r. w sprawie ograniczenia zanieczyszczenia środowiska azbestem i zapobiegania temu zanieczyszczeniu (Dz. Urz. WE L 85 z 28.03.1987, str. 40, z późn. zm.; Dz.Urz. WE Polskie wydanie specjalne, rozdz. 13, t. 8, str. 269) .
3. Dyrektywa Rady 89/391/EWG z dnia 12 czerwca 1989 r. w sprawie wprowadzenia środków w celu poprawy bezpieczeństwa i zdrowia pracowników w miejscu pracy (Dz. Urz. WE L 183 z 29.06.1989, str. 1, z późn. zm.; Dz.Urz. WE Polskie wydanie specjalne, rozdz. 5, t. 1, str. 349) .
4. Dyrektywa Rady 92/57/EWG z dnia 24 czerwca 1992 r. w sprawie wprowadzenia minimalnych wymagań bezpieczeństwa i ochrony zdrowia na tymczasowych lub ruchomych budowach (ósma szczegółowa dyrektywa w rozumieniu art. 16 ust. 1 dyrektywy 89/391/EWG) (Dz. Urz. WE L 245, z 26.08.1992, str. 6, Dz. Urz. WE Polskie wydanie specjalne, rozdz. 5, t. 2, str. 71).
5. Dyrektywa Rady 94/33/WE z dnia 22 czerwca 1994 r. w sprawie ochrony pracy osób młodych (Dz. Urz. WE L 216 z 20.08.1994, str.12, z późn. zm.; Dz.Urz. WE Polskie wydanie specjalne, rozdz. 5, t. 2, str. 213) .

6. Dyrektywa Rady 1999/31/WE z dnia 26 kwietnia 1999 r. w sprawie składowania odpadów (Dz. Urz. WE L 182 z 16.07.1999, str. 1, z późn. zm.; Dz.Urz. WE Polskie wydanie specjalne, rozdz. 15, t. 4, str. 228).
7. Decyzja Rady 2003/33/WE z dnia 19 grudnia 2002 r. ustanawiająca kryteria i procedury przyjęcia odpadów na składowiska, na podstawie art. 16 i załącznika II do dyrektywy 1999/31/WE (Dz. Urz. WE L 11 z 16.01.2003, str. 27, Dz.Urz. WE L 218 z 23.08.2007, str. 25; Dz.Urz. WE Polskie wydanie specjalne, rozdz. 15, t. 7, str. 314).
8. Dyrektywa 2002/96/WE Parlamentu Europejskiego i Rady z dnia 27 stycznia 2003 r. w sprawie zużytego sprzętu elektrotechnicznego i elektronicznego (WEEE) (Dz. Urz. WE L 37 z 13.02.2003, str. 24, Dz. Urz. WE Polskie wydanie specjalne, roz. 15, t. 7, str. 359).
9. Dyrektywa 2004/37/WE Parlamentu Europejskiego i Rady z dnia 29 kwietnia 2004 r. w sprawie ochrony pracowników przed zagrożeniem dotyczącym narażenia na działanie czynników rakotwórczych lub mutagennych podczas pracy (szósta dyrektywa szczegółowa w rozumieniu art. 16 ust. 1 dyrektywy Rady 89/391/EWG) (Dz. Urz. WE L 158 z 30.04.2004, str. 50; Dz.Urz. WE Polskie wydanie specjalne, rozdz. 5, t. 5, str. 35).
10. Rozporządzenie Parlamentu Europejskiego i Rady (WE) 1013/2006 z dnia 14 czerwca 2006 r. w sprawie przemieszczania odpadów (Dz. Urz. WE L 190, z 12.07.2006, str. 1).
11. Rozporządzenie (WE) Nr 1907/2006 Parlamentu Europejskiego i Rady z dnia 18 grudnia 2006 r. w sprawie rejestracji, oceny, udzielania zezwoleń i stosowanych ograniczeń w zakresie chemikaliów (REACH) i utworzenia Europejskiej Agencji Chemikaliów, zmieniające dyrektywę 1999/45/WE oraz uchylające rozporządzenie Rady (EWG) Nr 793/93 i rozporządzenie Komisji (WE) Nr 1488/94, jak również dyrektywę Rady 76/769/EWG i dyrektywy Komisji 91/155/EWG, 93/67/EWG, 93/105/WE i 2000/21/WE (Dz. Urz. WE L 396, z 30.12.2006, str. 1 oraz sprostowanie w Dz. Urz. WE L 136, z 29.05.2007, str. 3).
12. Dyrektywa 2008/98/WE Parlamentu Europejskiego i Rady z dnia 19 listopada 2008 r. w sprawie odpadów oraz uchylająca niektóre dyrektywy (Dz. Urz. WE L 312 z 22.11.2008, str. 3).
13. Dyrektywa Parlamentu Europejskiego i Rady 2009/148/WE z dnia 30 listopada 2009 r. w sprawie ochrony pracowników przed ryzykiem związanym z narażeniem na działanie azbestu w miejscu pracy (Dz. Urz. UE L 330, z 16.12.2009, str. 28.).

Uchwały Rady Ministrów dot. ustanowienia programu wieloletniego p.n. „Program Oczyszczania Kraju z Azbestu na lata 2009 – 2032”:

1. Uchwała Nr 122/2009 z dnia 14 lipca 2009 r.
2. Uchwała Nr 39/2010 z dnia 15 marca 2010 r.

ZAŁĄCZNIK NR 2

Wzór

OCENA

stanu i możliwości bezpiecznego użytkowania wyrobów zawierających azbest

Nazwa miejsca/obiektu/urządzenia budowlanego/instalacji przemysłowej:

Adres miejsca/obiektu/urządzenia budowlanego/instalacji przemysłowej:

Rodzaj zabudowy¹: _____Numer działki ewidencyjnej²: _____Numer obrębu ewidencyjnego²: _____Nazwa, rodzaj wyrobu³: _____Ilość wyrobów⁴: _____Data sporządzenia poprzedniej oceny⁵: _____

Grupa/ nr	Rodzaj i stan wyrobu	Punkty	Ocena
1	2	3	4
I	Sposób zastosowania azbestu		
1	Powierzchnia pokryta masą natryskową z azbestem (torkret)	30	
2	Tynk zawierający azbest	30	
3	Lekkie płyty izolacyjne z azbestem (ciężar obj. < 1 000 kg/m ³)	25	
4	Pozostałe wyroby z azbestem (np. pokrycia dachowe, elewacyjne)	10	
II	Struktura powierzchni wyrobu z azbestem		
5	Duże uszkodzenia powierzchni, naruszona struktura włókien	60	
6	Niewielkie uszkodzenia powierzchni (rysy, odpryski, załamania), naruszona struktura włókien	30	
7	Ścisła struktura włókien przy braku warstwy zabezpieczającej lub jej dużych ubytkach	15	
8	Warstwa zabezpieczająca bez uszkodzeń	0	
III	Możliwość uszkodzenia powierzchni wyrobu z azbestem		
9	Wyrób jest przedmiotem jakichś prac	30	
10	Wyrób bezpośrednio dostępny (do wysokości 2 m)	15	
11	Wyrób narażony na uszkodzenia mechaniczne	10	
12	Wyrób narażony na wstrząsy i drgania lub czynniki atmosferyczne	10	
13	Wyrób nie jest narażony na wpływy zewnętrzne	0	
IV	Miejsce usytuowania wyrobu w stosunku do pomieszczeń użytkowych		
14	Bezpośrednio w pomieszczeniu	30	

15	Za zawieszonym, nieszczelnym sufitem lub innym pokryciem	25	
16	W systemie wywietrzania pomieszczenia (kanały wentylacyjne)	25	
17	Na zewnątrz obiektu (np. tynk)	20	
18	Elementy obiektu (np. osłony balkonowe, filarki międzyokienne)	10	
19	Za zawieszonym szczelnym sufitem lub innym pokryciem, ponad pyłoszczelną powierzchnią lub poza szczelnym kanałem wentylacyjnym	5	
20	Bez kontaktu z pomieszczeniem (np. na dachu odizolowanym od pomieszczeń mieszkalnych)	0	
V	Wykorzystanie miejsca/obiektu/urządzenia budowlanego/instalacji przemysłowej		
21	Regularne przez dzieci, młodzież lub sportowców	40	
22	Stałe lub częste (np. zamieszkanie, miejsce pracy)	30	
23	Czasowe (np. domki rekreacyjne)	15	
24	Rzadkie (np. strychy, piwnice, komórki)	5	
25	Nieużytkowane (np. opuszczone zabudowania mieszkalne lub gospodarskie, wyłączone z użytkowania obiekty, urządzenia lub instalacje)	0	
SUMA PUNKTÓW OCENY			
STOPIEŃ PILNOŚCI			

UWAGA: W każdej z pięciu grup arkusza należy wskazać co najmniej jedną pozycję. Jeśli w grupie zostanie wskazana więcej niż jedna pozycja, sumując punkty z poszczególnych grup, należy uwzględnić tylko pozycję o najwyższej punktacji w danej grupie. Sumaryczna liczba punktów pozwala określić stopień pilności:

- Stopień pilności I** od 120 punktów
wymagane pilnie usunięcie (wymiana na wyrób bezazbestowy) lub zabezpieczenie
- Stopień pilności II** od 95 do 115 punktów
wymagana ponowna ocena w terminie do 1 roku
- Stopień pilności III** do 90 punktów
wymagana ponowna ocena w terminie do 5 lat

Oceniający
(imię i nazwisko)

Właściciel/Zarządca
(podpis)

(miejscowość, data)

(adres lub pieczęć z adresem)

Objaśnienia:

- 1) Należy podać rodzaj zabudowy: budynek mieszkalny, budynek gospodarczy, budynek przemysłowy, inny.
- 2) Należy podać numer obrębu ewidencyjnego i numer działki ewidencyjnej faktycznego miejsca występowania azbestu.
- 3) Przy określaniu rodzaju wyrobu zawierającego azbest należy stosować następującą klasyfikację:
 - płyty azbestowo-cementowe płaskie stosowane w budownictwie,
 - płyty faliste azbestowo-cementowe dla budownictwa,
 - rury i złącza azbestowo-cementowe,
 - izolacje natryskowe środkami zawierającymi w swoim składzie azbest,
 - wyroby cierne azbestowo-kauczukowe,
 - przędza specjalna, w tym włókna azbestowe obrobione,
 - szczeliwa azbestowe,
 - taśmy tkane i plecione, sznury i sznurki,
 - wyroby azbestowo-kauczukowe, z wyjątkiem wyrobów ciernych,
 - papier, tektura,
 - inne wyroby zawierające azbest, oddzielnie niewymienione, w tym papier i tektura, podać jakie.
- 4) Ilość wyrobów azbestowych podana w jednostkach masy (Mg) oraz w jednostkach właściwych dla danego wyrobu (m², m³, mb).
- 5) Należy podać datę przeprowadzenia poprzedniej oceny; jeśli jest to pierwsza ocena, należy wpisać „pierwsza ocena”.

ZAŁĄCZNIK NR 3

Wzór

INFORMACJA O WYROBACH ZAWIERAJĄCYCH AZBEST¹⁾

1. Nazwa miejsca/urządzenia/instalacji, adres²⁾:

.....
.....

2. Wykorzystujący wyroby zawierające azbest – imię i nazwisko lub nazwa i adres:

.....
.....

3. Rodzaj zabudowy³⁾:

4. Numer działki ewidencyjnej⁴⁾:

5. Numer obrębu ewidencyjnego⁴⁾:

6. Nazwa, rodzaj wyrobu⁵⁾:

.....

7. Ilość posiadanych wyrobów⁶⁾:

8. Stopień pilności⁷⁾:

9. Zaznaczenie miejsca występowania wyrobów⁸⁾

a) nazwa i numer dokumentu:

b) data ostatniej aktualizacji:

10. Przewidywany termin usunięcia wyrobów:

11. Ilość usuniętych wyrobów zawierających azbest przekazanych do unieszkodliwienia⁶⁾:

.....

.....

(podpis)

data

OBJAŚNIENIA:

- 1) Za wyrób zawierający azbest uznaje się każdy wyrób zawierający wagowo 0,1 % lub więcej azbestu.
- 2) Adres faktycznego miejsca występowania azbestu należy uzupełnić w następującym formacie: województwo, powiat, gmina, miejscowość, ulica, numer nieruchomości.
- 3) Należy podać rodzaj zabudowy: budynek mieszkalny, budynek gospodarczy, budynek przemysłowy, budynek mieszkalno-gospodarczy, inny.
- 4) Należy podać numer działki ewidencyjnej i numer obrębu ewidencyjnego faktycznego miejsca występowania azbestu.
- 5) Przy określaniu rodzaju wyrobu zawierającego azbest należy stosować następującą klasyfikację:
 - płyty azbestowo-cementowe płaskie stosowane w budownictwie,
 - płyty faliste azbestowo-cementowe stosowane w budownictwie,
 - rury i złącza azbestowo-cementowe,
 - rury i złącza azbestowo-cementowe pozostawione w ziemi,
 - izolacje natryskowe środkami zawierającymi w swoim składzie azbest,
 - wyroby cierne azbestowo-kauczukowe,
 - przędza specjalna, w tym włókna azbestowe obrobione,
 - szczeliwa azbestowe,
 - taśmy tkane i plecione, sznury i sznurki,
 - wyroby azbestowo-kauczukowe, z wyjątkiem wyrobów ciernych,
 - papier, tektura,
 - drogi zabezpieczone (drogi utwardzone odpadami zawierającymi azbest przed wejściem w życie ustawy z dnia 19 czerwca 1997 r. o zakazie stosowania wyrobów zawierających azbest, po trwałym zabezpieczeniu przed emisją włókien azbestu),
 - drogi utwardzone odpadami zawierającymi azbest przed wejściem w życie ustawy z dnia 19 czerwca 1997 r. o zakazie stosowania wyrobów zawierających azbest, ale niezabezpieczone trwale przed emisją włókien azbestu,
 - inne wyroby zawierające azbest, oddzielnie niewymienione, w tym papier i tektura; podać jakie.
- 6) Ilość wyrobów zawierających azbest należy podać w jednostkach właściwych dla danego wyrobu (kg, m², m³, mb, km).
- 7) Według „Oceny stanu i możliwości bezpiecznego użytkowania wyrobów zawierających azbest” określonej w załączniku Nr 1 do rozporządzenia Ministra Gospodarki, Pracy i Polityki Społecznej z dnia 2 kwietnia 2004 r. w sprawie sposobów i warunków bezpiecznego użytkowania i usuwania wyrobów zawierających azbest (Dz. U. Nr 71, poz. 649 oraz z 2010 r. Nr 162, poz. 1089).
- 8) Nie dotyczy osób fizycznych niebędących przedsiębiorcami. Należy podać nazwę i numer dokumentu oraz datę jego ostatniej aktualizacji, w którym zostały oznaczone miejsca występowania wyrobów zawierających azbest, w szczególności planu sytuacyjnego terenu instalacji lub urządzenia zawierającego azbest, dokumentacji technicznej.

ZAŁĄCZNIK NR 4

Wzór

KARTA PRZEKAZANIA ODPADÓW				Nr karty ¹⁾			Rok kalendarzowy				
Nazwa i adres posiadacza odpadów, który przekazuje odpad ^{2), 3)}			Nazwa i adres posiadacza odpadów transportującego odpad ^{2), 4), 5)}			Nazwa i adres posiadacza odpadów, który przyjmuje odpad ^{2), 6)}					
Miejsce prowadzenia działalności ⁷⁾						Miejsce prowadzenia działalności ⁷⁾					
Nr rejestrowy ⁸⁾		REGON		Nr rejestrowy ^{5), 8)}		REGON ^{5), 9)}		Nr rejestrowy ⁸⁾		REGON	
NIP		REGON		NIP		REGON ^{5), 9)}		NIP		REGON	
Posiadacz odpadów, któremu należy przekazać odpad ¹⁰⁾											
Rodzaj procesu przetwarzania, któremu powinien zostać poddany odpad ¹¹⁾											
Wnosząc o wydanie dokumentu potwierdzającego unieszkodliwienie zakaźnych odpadów medycznych lub zakaźnych odpadów weterynaryjnych ¹²⁾				TAK <input type="checkbox"/>				NIE <input type="checkbox"/>			
Kod odpadu ¹³⁾				Rodzaj odpadu ¹³⁾							
<i>Data/miesiąc^{14), 15)}</i>				<i>Masa przekazanych odpadów [Mg]¹⁶⁾</i>				Numer rejestracyjny pojazdu, przyczepy lub naczepy^{5), 17)}		Numer certyfikatu oraz numery pojemników¹⁸⁾	
Potwierdzam przekazanie odpadu ¹⁾				Potwierdzam przyjęcie odpadów do transportu i wykonanie usługi transportu ^{4), 5)}				Potwierdzam przejęcie odpadu ¹⁾			
data, pieczęć ¹⁹⁾ i podpis				data, pieczęć ¹⁹⁾ i podpis				data, pieczęć ¹⁹⁾ i podpis			

Objaśnienia:

- 1) Numer jest nadawany przez posiadacza odpadów, który przekazuje odpad.
- 2) Podać imię i nazwisko lub nazwę podmiotu oraz adres zamieszkania lub siedziby.
- 3) W przypadku odpadów komunalnych do wypełnienia karty przekazania odpadów jest obowiązany podmiot, który uzyskał wpis do rejestru określonego w art. 9b ustawy z dnia 13 września 1996 r. o utrzymaniu czystości i porządku w gminach (Dz. U. z 2013 r. poz. 1399, z późn. zm.). Kartę przekazania odpadów należy wypełnić osobno dla każdej gminy, z której odpady są odbierane.
- 4) Dotyczy posiadacza odpadów transportującego odpady.
- 5) W przypadku gdy odpad jest transportowany kolejno przez dwóch lub więcej prowadzących działalność w zakresie transportu odpadów, w oznaczonych rubrykach należy podać wymagane dane i podpisy wszystkich transportujących odpad z zachowaniem kolejności transportowania odpadu.
- 6) W przypadku władających powierzchnią ziemi, na której komunalne osady ściekowe są stosowane zgodnie z art. 71 i art. 96 ustawy z dnia 14 grudnia 2012 r. o odpadach (Dz. U. z 2013 r. poz. 21, z późn. zm.), należy podać imię i nazwisko oraz adres zamieszkania.
- 7) Podać adres miejsca prowadzenia działalności. W przypadku prowadzenia działalności w zakresie obiektów liniowych, o których mowa w art. 3 pkt 3a ustawy z dnia 7 lipca 1994 r. – Prawo budowlane (Dz. U. z 2013 r. poz. 1409, z późn. zm.), oraz w przypadku wykonywania usług, o których mowa w art. 3 ust. 1 pkt 32 ustawy z dnia 14 grudnia 2012 r. o odpadach, należy wpisać nazwę województwa i gminy, na terenie których są wytwarzane odpady w związku z prowadzoną działalnością w zakresie ww. obiektów liniowych lub świadczeniem ww. usług. W przypadku podmiotu, który uzyskał wpis do rejestru określonego w art. 9b ustawy z dnia 13 września 1996 r. o utrzymaniu czystości i porządku w gminach, należy podać nazwę województwa i gminy.
- 8) O ile dotyczy. Podać numer rejestrowy, o którym mowa w art. 54 ust. 1 ustawy z dnia 14 grudnia 2012 r. o odpadach.
- 9) O ile posiada.
- 10) Podać imię i nazwisko lub nazwę oraz adres, pod który należy dostarczyć odpad.
- 11) Dotyczy stacji demontażu w przypadku przekazywania odpadów powstałych w wyniku demontażu pojazdów wycofanych z eksploatacji innemu posiadaczowi odpadów oraz zarządzającego składowiskiem odpadów niebezpiecznych przeznaczonym do czasowego składowania odpadów rtęci metalicznej przekazującego te odpady do dalszego unieszkodliwienia, należy podać symbol R lub D. Symbole R określają procesy odzysku zgodnie z załącznikiem Nr 1 do ustawy z dnia 14 grudnia 2012 r. o odpadach. Symbole D określają procesy unieszkodliwiania odpadów zgodnie z załącznikiem Nr 2 do ustawy z dnia 14 grudnia 2012 r. o odpadach.
- 12) Dotyczy wyłącznie wytwórcy zakaźnych odpadów medycznych lub zakaźnych odpadów weterynaryjnych przekazującego te odpady do unieszkodliwienia w spalarni odpadów. W przypadku gdy wytwórca zakaźnych odpadów medycznych lub zakaźnych odpadów weterynaryjnych przekazuje odpady zbierającemu, który uzyskał zezwolenie, o którym mowa w art. 23 ust. 4 ustawy z dnia 14 grudnia 2012 r. o odpadach, należy sporządzić osobny wniosek o wydanie dokumentu potwierdzającego unieszkodliwienie i przekazać go do spalarni odpadów.
- 13) Zgodnie z katalogiem odpadów określonym w przepisach wydanych na podstawie art. 4 ust. 3 ustawy z dnia 14 grudnia 2012 r. o odpadach.

- ¹⁴⁾ W przypadku odpadów niebezpiecznych podać każdą datę przekazania odpadu.
- ¹⁵⁾ Karta może być stosowana jako jednorazowa karta przekazania odpadów lub jako zbiorcza karta przekazania odpadów obejmująca odpad danego rodzaju przekazywany łącznie w czasie jednego miesiąca kalendarzowego, za pośrednictwem tego samego transportującego odpady, temu samemu posiadaczowi odpadów.
- ¹⁶⁾ Podać masę odpadów z dokładnością do trzeciego miejsca po przecinku dla odpadów niebezpiecznych oraz innych niż niebezpieczne. W przypadku gdy masa odpadów jest mniejsza niż 1 kg, należy podać masę w zaokrągleniu do 1 kg.
- ¹⁷⁾ Dotyczy odpadów niebezpiecznych.
- ¹⁸⁾ W przypadku posiadacza odpadów przekazującego odpady rtęci metalicznej do czasowego składowania na składowisku odpadów niebezpiecznych przeznaczonym do czasowego składowania odpadów rtęci metalicznej oraz w przypadku zarządzającego składowiskiem odpadów niebezpiecznych przeznaczonym do czasowego składowania odpadów rtęci metalicznej przekazującego te odpady do dalszego unieszkodliwienia, należy podać numer certyfikatu oraz numery pojemników.
- ¹⁹⁾ Nie dotyczy dokumentu opatrzonego bezpiecznym podpisem elektronicznym.

Załącznik Nr 5

Inwentaryzacja wyrobów/odpadów zawierających azbest znajdujących się na terenie Gminy Łowicz

L.p.	Miejscowość	Nr dz. ewid.	Ob. ewid.	Rodz.zab.	Rodz.wyr.	Ilość [m2]	St.piln.
1	Bocheń	428	.0001	bud.mieszk.	falista	154	3
2	Bocheń	428	.0001	bud.gosp.	falista	184	2
3	Bocheń	428	.0001	bud.gosp.	falista	380	2
4	Bocheń	424/6	.0001	odpad	falista	56	1
5	Bocheń	423	.0001	bud.mieszk.	falista	10	2
6	Bocheń	423	.0001	bud.gosp.	falista	68	1
7	Bocheń	423	.0001	bud.gosp.	falista	84	2
8	Bocheń	421	.0001	bud.gosp.	falista	124	2
9	Bocheń	420	.0001	bud.gosp.	falista	16	2
10	Bocheń	420	.0001	bud.mieszk.	falista	24	2
11	Bocheń	420	.0001	bud.gosp.	falista	120	2
12	Bocheń	419	.0001	bud.gosp.	falista	9	2
13	Bocheń	419	.0001	bud.gosp.	falista	138	2
14	Bocheń	418	.0001	bud.gosp.	falista	38	2
15	Bocheń	418	.0001	bud.gosp.	falista	98	2
16	Bocheń	418	.0001	bud.gosp.	falista	194	2
17	Bocheń	418	.0001	bud.gosp.	falista	470	2
18	Bocheń	434	.0001	bud.mieszk.	falista	112	1
19	Bocheń	0	.0001	bud.gosp.	falista	91	2
20	Bocheń	414	.0001	bud.gosp.	falista	187	2
21	Bocheń	412	.0001	bud.gosp.	falista	90	2
22	Bocheń	412	.0001	bud.gosp.	falista	192	2
23	Bocheń	411	.0001	bud.gosp.	falista	171	2
24	Bocheń	410	.0001	bud.gosp.	falista	22	2
25	Bocheń	410	.0001	bud.gosp.	falista	56	2
26	Bocheń	409	.0001	bud.gosp.	falista	198	1
27	Bocheń	408	.0001	odpad	falista	10	2
28	Bocheń	408	.0001	bud.gosp.	falista	126	2
29	Bocheń	408	.0001	bud.gosp.	falista	126	2
30	Bocheń	570	.0001	bud.gosp.	falista	32	2
31	Bocheń	407	.0001	bud.gosp.	falista	600	2
32	Bocheń	406	.0001	bud.mieszk.	falista	120	2

33	Bocheń	405	.0001	odpad	falista	20	2
34	Bocheń	405	.0001	bud.gosp.	falista	144	2
35	Bocheń	405	.0001	bud.gosp.	falista	621	2
36	Bocheń	402/2	.0001	odpad	falista	10	1
37	Bocheń	402/2	.0001	bud.gosp.	falista	96	2
38	Bocheń	401	.0001	bud.gosp.	falista	45	2
39	Bocheń	401	.0001	bud.gosp.	falista	118	2
40	Bocheń	397	.0001	odpad	falista	10	1
41	Bocheń	397	.0001	bud.gosp.	falista	230	2
42	Bocheń	397	.0001	bud.gosp.	falista	240	2
43	Bocheń	396	.0001	odpad	falista	100	1
44	Bocheń	396	.0001	bud.gosp.	falista	182	2
45	Bocheń	396	.0001	bud.gosp.	falista	508	2
46	Bocheń	395	.0001	bud.mieszk.	falista	160	2
47	Bocheń	395	.0001	bud.gosp.	falista	180	2
48	Bocheń	395	.0001	bud.gosp.	falista	200	2
49	Bocheń	394	.0001	odpad	falista	3	1
50	Bocheń	394	.0001	bud.gosp.	falista	140	2
51	Bocheń	393	.0001	bud.gosp.	falista	144	2
52	Bocheń	393	.0001	bud.mieszk.	falista	150	2
53	Bocheń	391/2	.0001	bud.mieszk.	falista	100	2
54	Bocheń	391/2	.0001	bud.gosp.	falista	153	2
55	Bocheń	391/2	.0001	bud.gosp.	falista	216	2
56	Bocheń	391/2	.0001	bud.gosp.	falista	260	2
57	Bocheń	391/2	.0001	bud.gosp.	falista	308	2
58	Bocheń	389/1	.0001	bud.gosp.	falista	2400	2
59	Bocheń	388	.0001	bud.mieszk.	falista	147	2
60	Bocheń	388	.0001	bud.gosp.	falista	194	2
61	Bocheń	386	.0001	bud.gosp.	falista	72	1
62	Bocheń	386	.0001	bud.mieszk.	falista	115	1
63	Bocheń	385/1	.0001	bud.gosp.	falista	115	2
64	Bocheń	554	.0001	bud.mieszk.	falista	8	2
65	Bocheń	554	.0001	bud.gosp.	falista	18	2
66	Bocheń	528	.0001	bud.gosp.	falista	56	2
67	Bocheń	528	.0001	bud.mieszk.	falista	90	2
68	Bocheń	382/1	.0001	bud.gosp.	falista	4	2
69	Bocheń	382/1	.0001	bud.gosp.	falista	48	2
70	Bocheń	382/1	.0001	bud.gosp.	falista	48	2
71	Bocheń	381	.0001	bud.gosp.	falista	90	2
72	Bocheń	380	.0001	bud.gosp.	falista	118	2

73	Bocheń	378/1	.0001	bud.gosp.	falista	220	2
74	Bocheń	377	.0001	bud.gosp.	falista	102	2
75	Bocheń	377	.0001	bud.gosp.	falista	224	2
76	Bocheń	375	.0001	odpad	falista	60	1
77	Bocheń	375	.0001	bud.gosp.	falista	84	2
78	Bocheń	375	.0001	bud.mieszk.	falista	125	2
79	Bocheń	375	.0001	bud.gosp.	falista	126	2
80	Bocheń	374	.0001	odpad	falista	30	1
81	Bocheń	372/1	.0001	bud.gosp.	falista	20	2
82	Bocheń	372/1	.0001	bud.gosp.	falista	78	2
83	Bocheń	372/1	.0001	bud.gosp.	falista	290	2
84	Bocheń	371	.0001	bud.gosp.	falista	32	2
85	Bocheń	371	.0001	bud.gosp.	falista	108	2
86	Bocheń	371	.0001	bud.gosp.	falista	140	2
87	Bocheń	371	.0001	bud.gosp.	falista	376	2
88	Bocheń	369	.0001	bud.gosp.	falista	154	2
89	Bocheń	369	.0001	bud.gosp.	falista	170	2
90	Bocheń	368	.0001	bud.gosp.	falista	120	1
91	Bocheń	368	.0001	bud.gosp.	falista	126	1
92	Bocheń	368	.0001	bud.gosp.	falista	160	1
93	Bocheń	368	.0001	bud.gosp.	falista	390	1
94	Bocheń	367	.0001	bud.gosp.	falista	85	1
95	Bocheń	367	.0001	bud.gosp.	falista	280	2
96	Bocheń	365/3	.0001	bud.mieszk.	falista	130	2
97	Bocheń	365/3	.0001	bud.gosp.	falista	189	2
98	Bocheń	366/5	.0001	bud.mieszk.	falista	70	2
99	Bocheń	364	.0001	bud.gosp.	falista	12	1
100	Bocheń	364	.0001	bud.gosp.	falista	210	2
101	Bocheń	364	.0001	bud.gosp.	falista	252	2
102	Bocheń	363	.0001	bud.gosp.	falista	129	2
103	Bocheń	363	.0001	bud.mieszk.	falista	132	2
104	Bocheń	363	.0001	bud.gosp.	falista	270	2
105	Bocheń	360	.0001	bud.gosp.	falista	75	2
106	Bocheń	360	.0001	bud.gosp.	falista	84	2
107	Bocheń	360	.0001	bud.gosp.	falista	110	2
108	Bocheń	360	.0001	bud.mieszk.	falista	170	2
109	Bocheń	358	.0001	bud.gosp.	falista	15	1
110	Bocheń	358	.0001	bud.gosp.	falista	110	2
111	Bocheń	358	.0001	bud.mieszk.	falista	168	2
112	Bocheń	358	.0001	bud.gosp.	falista	270	2

113	Bocheń	356	.0001	bud.miesz.	falista	60	1
114	Bocheń	354	.0001	bud.miesz.	falista	20	2
115	Bocheń	354	.0001	bud.gosp.	falista	30	2
116	Bocheń	354	.0001	bud.gosp.	falista	120	2
117	Bocheń	351	.0001	bud.gosp.	falista	170	2
118	Bocheń	350	.0001	bud.gosp.	falista	60	2
119	Bocheń	350	.0001	bud.gosp.	plaska	128	1
120	Bocheń	350	.0001	bud.miesz.	falista	168	2
121	Bocheń	350	.0001	bud.gosp.	falista	252	1
122	Bocheń	350	.0001	odpad	falista	320	1
123	Bocheń	350	.0001	bud.gosp.	plaska	360	1
124	Bocheń	346	.0001	bud.miesz.	falista	140	2
125	Bocheń	346	.0001	bud.gosp.	falista	474	2
126	Bocheń	345	.0001	bud.gosp.	falista	168	2
127	Bocheń	345	.0001	bud.gosp.	falista	300	2
128	Bocheń	470	.0001	bud.gosp.	falista	20	2
129	Bocheń	470	.0001	bud.gosp.	falista	40	2
130	Bocheń	470	.0001	bud.gosp.	falista	40	2
131	Bocheń	470	.0001	bud.miesz.	falista	63	2
132	Bocheń	470	.0001	bud.gosp.	falista	76	2
133	Bocheń	344/3	.0001	bud.miesz.	falista	90	1
134	Bocheń	341	.0001	bud.gosp.	falista	20	2
135	Bocheń	341	.0001	bud.gosp.	falista	144	2
136	Bocheń	341	.0001	bud.gosp.	falista	460	2
137	Bocheń	340/2	.0001	odpad	falista	40	1
138	Bocheń	340/2	.0001	bud.gosp.	falista	77	2
139	Bocheń	339	.0001	bud.gosp.	falista	18	1
140	Bocheń	339	.0001	bud.miesz.	falista	140	2
141	Bocheń	623/2	.0001	bud.miesz.	falista	40	2
142	Bocheń	609	.0001	bud.gosp.	falista	1	1
143	Bocheń	609	.0001	bud.miesz.	falista	4	1
144	Bocheń	609	.0001	bud.miesz.	falista	8	1
145	Bocheń	608	.0001	bud.miesz.	falista	2	1
146	Bocheń	608	.0001	bud.gosp.	falista	12	2
147	Bocheń	608	.0001	bud.gosp.	falista	15	1
148	Bocheń	608	.0001	odpad	falista	18	1
149	Bocheń	604/1	.0001	bud.miesz.	falista	70	2
150	Bocheń	608	.0001	bud.miesz.	falista	62	1
151	Bocheń	607/3	.0001	bud.gosp.	falista	34	2
152	Bocheń	607/3	.0001	odpad	falista	250	1

153	Dąbkowice Dolne	104	.0002	bud.gosp.	falista	15	2
154	Dąbkowice Dolne	104	.0002	bud.mieszk.	falista	60	2
155	Dąbkowice Dolne	104	.0002	bud.gosp.	falista	60	1
156	Dąbkowice Dolne	105	.0002	bud.gosp.	falista	6	2
157	Dąbkowice Dolne	105	.0002	bud.gosp.	falista	45	2
158	Dąbkowice Dolne	105	.0002	bud.gosp.	falista	170	2
159	Dąbkowice Dolne	106/2	.0002	bud.gosp.	falista	20	2
160	Dąbkowice Dolne	106/2	.0002	bud.gosp.	falista	50	2
161	Dąbkowice Dolne	106/2	.0002	bud.gosp.	falista	109	2
162	Dąbkowice Dolne	106/2	.0002	bud.mieszk.	falista	115	2
163	Dąbkowice Dolne	106/2	.0002	bud.gosp.	falista	200	2
164	Dąbkowice Dolne	249	.0002	bud.gosp.	falista	246	2
165	Dąbkowice Dolne	250	.0002	odpad	falista	5	1
166	Dąbkowice Dolne	250	.0002	bud.gosp.	falista	96	2
167	Dąbkowice Dolne	250	.0002	bud.gosp.	falista	255	2
168	Dąbkowice Dolne	251	.0002	bud.mieszk.	falista	20	2
169	Dąbkowice Dolne	251	.0002	bud.mieszk.	płaska	90	1
170	Dąbkowice Dolne	251	.0002	bud.gosp.	falista	100	2
171	Dąbkowice Dolne	253	.0002	bud.gosp.	falista	40	2
172	Dąbkowice Dolne	253	.0002	bud.mieszk.	falista	140	2
173	Dąbkowice Dolne	254	.0002	bud.gosp.	falista	170	2
174	Dąbkowice Dolne	256	.0002	bud.gosp.	falista	250	2
175	Dąbkowice Dolne	257	.0002	bud.gosp.	falista	6	2
176	Dąbkowice Dolne	257	.0002	bud.gosp.	falista	76	2
177	Dąbkowice Dolne	257	.0002	bud.gosp.	falista	144	2
178	Dąbkowice Dolne	258	.0002	odpad	falista	11	1
179	Dąbkowice Dolne	258	.0002	bud.gosp.	falista	42	2
180	Dąbkowice Dolne	258	.0002	bud.mieszk.	falista	185	2
181	Dąbkowice Dolne	258	.0002	bud.gosp.	falista	400	2
182	Dąbkowice Dolne	259	.0002	bud.mieszk.	falista	48	2
183	Dąbkowice Dolne	259	.0002	bud.gosp.	falista	105	2
184	Dąbkowice Dolne	259	.0002	bud.gosp.	falista	168	2
185	Dąbkowice Dolne	259	.0002	bud.gosp.	falista	336	2
186	Dąbkowice Dolne	261	.0002	bud.gosp.	falista	96	2
187	Dąbkowice Dolne	261	.0002	bud.gosp.	falista	112	2
188	Dąbkowice Dolne	261	.0002	bud.mieszk.	falista	125	2
189	Dąbkowice Dolne	261	.0002	bud.gosp.	falista	153	2
190	Dąbkowice Dolne	261	.0002	bud.gosp.	falista	192	2
191	Dąbkowice Dolne	261	.0002	bud.gosp.	falista	400	2
192	Dąbkowice Dolne	262	.0002	odpad	falista	20	1

193	Dąbkowice Dolne	262	.0002	bud.mieszk.	falista	95	2
194	Dąbkowice Dolne	262	.0002	bud.gosp.	falista	286	2
195	Dąbkowice Dolne	128/1	.0002	bud.gosp.	falista	210	2
196	Dąbkowice Dolne	287/1	.0002	bud.mieszk.	falista	120	2
197	Dąbkowice Dolne	288	.0002	bud.gosp.	falista	94	2
198	Dąbkowice Dolne	288	.0002	bud.mieszk.	falista	132	2
199	Dąbkowice Dolne	288	.0002	bud.gosp.	falista	352	2
200	Dąbkowice Dolne	289	.0002	odpad	falista	3	1
201	Dąbkowice Dolne	289	.0002	bud.gosp.	falista	15	2
202	Dąbkowice Dolne	289	.0002	bud.gosp.	falista	72	2
203	Dąbkowice Dolne	289	.0002	bud.gosp.	falista	143	2
204	Dąbkowice Dolne	289	.0002	bud.gosp.	falista	260	2
205	Dąbkowice Dolne	290	.0002	bud.gosp.	falista	40	2
206	Dąbkowice Dolne	290	.0002	bud.gosp.	falista	47	2
207	Dąbkowice Dolne	290	.0002	odpad	falista	80	1
208	Dąbkowice Dolne	290	.0002	bud.gosp.	falista	105	2
209	Dąbkowice Dolne	290	.0002	bud.gosp.	falista	272	2
210	Dąbkowice Dolne	291	.0002	odpad	falista	3	1
211	Dąbkowice Dolne	292	.0002	bud.gosp.	falista	35	2
212	Dąbkowice Dolne	292	.0002	bud.gosp.	falista	162	2
213	Dąbkowice Dolne	292	.0002	bud.mieszk.	falista	162	2
214	Dąbkowice Dolne	292	.0002	bud.gosp.	falista	295	2
215	Dąbkowice Dolne	292	.0002	bud.gosp.	falista	350	2
216	Dąbkowice Dolne	292	.0002	odpad	falista	400	2
217	Dąbkowice Dolne	294/1	.0002	bud.mieszk.	falista	277	2
218	Dąbkowice Dolne	296	.0002	bud.gosp.	falista	166	2
219	Dąbkowice Dolne	296	.0002	bud.gosp.	falista	364	2
220	Dąbkowice Dolne	0	.0002	bud.gosp.	falista	34	2
221	Dąbkowice Dolne	302	.0002	odpad	falista	2	1
222	Dąbkowice Dolne	302	.0002	bud.gosp.	falista	84	2
223	Dąbkowice Dolne	302	.0002	bud.mieszk.	falista	130	2
224	Dąbkowice Dolne	302	.0002	bud.gosp.	falista	140	2
225	Dąbkowice Dolne	303/2	.0002	bud.mieszk.	falista	72	2
226	Dąbkowice Dolne	304	.0002	bud.gosp.	falista	72	2
227	Dąbkowice Dolne	304	.0002	bud.gosp.	falista	264	2
228	Dąbkowice Dolne	305	.0002	bud.gosp.	falista	85	2
229	Dąbkowice Dolne	305	.0002	bud.gosp.	falista	148	2
230	Dąbkowice Dolne	305	.0002	bud.gosp.	falista	216	2
231	Dąbkowice Dolne	306	.0002	odpad	falista	40	1
232	Dąbkowice Dolne	306	.0002	bud.mieszk.	falista	156	2

233	Dąbkowice Dolne	306	.0002	bud.gosp.	falista	231	2
234	Dąbkowice Dolne	308	.0002	bud.mieszk.	falista	60	2
235	Dąbkowice Dolne	308	.0002	bud.gosp.	falista	90	2
236	Dąbkowice Dolne	308	.0002	bud.gosp.	falista	174	2
237	Dąbkowice Dolne	309	.0002	bud.gosp.	falista	48	2
238	Dąbkowice Dolne	309	.0002	bud.gosp.	falista	70	2
239	Dąbkowice Dolne	309	.0002	bud.mieszk.	falista	210	2
240	Dąbkowice Dolne	309	.0002	bud.gosp.	falista	320	2
241	Dąbkowice Dolne	310	.0002	bud.mieszk.	falista	18	2
242	Dąbkowice Dolne	310	.0002	odpad	falista	60	1
243	Dąbkowice Dolne	310	.0002	bud.gosp.	falista	240	2
244	Dąbkowice Dolne	310	.0002	bud.gosp.	falista	252	2
245	Dąbkowice Dolne	310	.0002	bud.gosp.	falista	408	2
246	Dąbkowice Dolne	311	.0002	bud.gosp.	falista	100	2
247	Dąbkowice Dolne	311	.0002	bud.mieszk.	falista	225	2
248	Dąbkowice Dolne	311	.0002	bud.gosp.	falista	275	2
249	Dąbkowice Dolne	311	.0002	bud.gosp.	falista	280	2
250	Dąbkowice Dolne	312	.0002	bud.mieszk.	falista	24	2
251	Dąbkowice Dolne	312	.0002	bud.gosp.	falista	25	1
252	Dąbkowice Dolne	312	.0002	bud.gosp.	falista	30	2
253	Dąbkowice Dolne	312	.0002	bud.gosp.	falista	156	2
254	Dąbkowice Dolne	312	.0002	bud.gosp.	falista	162	2
255	Dąbkowice Dolne	312	.0002	bud.gosp.	falista	201	2
256	Dąbkowice Dolne	312	.0002	bud.gosp.	falista	256	2
257	Dąbkowice Dolne	312	.0002	bud.gosp.	falista	292	2
258	Dąbkowice Dolne	312	.0002	bud.gosp.	falista	336	2
259	Dąbkowice Dolne	316	.0002	bud.gosp.	falista	8	2
260	Dąbkowice Dolne	316	.0002	odpad	falista	80	1
261	Dąbkowice Dolne	316	.0002	bud.gosp.	falista	84	2
262	Dąbkowice Dolne	316	.0002	bud.gosp.	falista	180	2
263	Dąbkowice Dolne	316	.0002	bud.gosp.	falista	200	2
264	Dąbkowice Dolne	318	.0002	bud.gosp.	falista	280	3
265	Dąbkowice Dolne	318	.0002	bud.gosp.	falista	448	2
266	Dąbkowice Dolne	319	.0002	odpad	falista	10	1
267	Dąbkowice Dolne	319	.0002	bud.gosp.	falista	10	2
268	Dąbkowice Dolne	321	.0002	bud.gosp.	falista	44	2
269	Dąbkowice Dolne	321	.0002	odpad	falista	64	1
270	Dąbkowice Dolne	321	.0002	bud.gosp.	falista	98	2
271	Dąbkowice Dolne	321	.0002	bud.gosp.	falista	159	2
272	Dąbkowice Dolne	321	.0002	bud.gosp.	falista	288	2

273	Dąbkowice Dolne	75	.0002	bud.gosp.	falista	130	2
274	Dąbkowice Dolne	75	.0002	bud.gosp.	falista	144	2
275	Dąbkowice Dolne	75	.0002	bud.mieszk.	falista	160	3
276	Dąbkowice Dolne	75	.0002	bud.gosp.	falista	273	2
277	Dąbkowice Dolne	322	.0002	odpad	falista	70	1
278	Dąbkowice Dolne	322	.0002	bud.gosp.	falista	150	2
279	Dąbkowice Dolne	323	.0002	bud.gosp.	falista	160	2
280	Dąbkowice Dolne	324	.0002	bud.mieszk.	falista	24	1
281	Dąbkowice Dolne	325	.0002	odpad	falista	5	1
282	Dąbkowice Dolne	325	.0002	bud.gosp.	falista	64	2
283	Dąbkowice Dolne	325	.0002	bud.gosp.	falista	138	2
284	Dąbkowice Dolne	327	.0002	bud.gosp.	falista	90	2
285	Dąbkowice Dolne	327	.0002	bud.gosp.	falista	385	2
286	Dąbkowice Dolne	328	.0002	bud.gosp.	falista	365	2
287	Dąbkowice Dolne	330	.0002	bud.gosp.	falista	4	2
288	Dąbkowice Dolne	330	.0002	bud.gosp.	falista	48	2
289	Dąbkowice Dolne	330	.0002	bud.gosp.	falista	98	2
290	Dąbkowice Dolne	330	.0002	bud.mieszk.	falista	132	2
291	Dąbkowice Dolne	332	.0002	bud.gosp.	falista	50	2
292	Dąbkowice Dolne	332	.0002	bud.gosp.	falista	90	2
293	Dąbkowice Dolne	332	.0002	bud.gosp.	falista	208	2
294	Dąbkowice Dolne	332	.0002	bud.gosp.	falista	260	2
295	Dąbkowice Dolne	333	.0002	bud.gosp.	falista	156	2
296	Dąbkowice Dolne	333	.0002	bud.mieszk.	falista	230	2
297	Dąbkowice Dolne	333	.0002	bud.gosp.	falista	484	2
298	Dąbkowice Dolne	335	.0002	bud.gosp.	falista	168	1
299	Dąbkowice Dolne	335	.0002	bud.gosp.	falista	255	2
300	Dąbkowice Dolne	336	.0002	bud.gosp.	falista	20	2
301	Dąbkowice Dolne	336	.0002	bud.gosp.	falista	130	2
302	Dąbkowice Dolne	336	.0002	bud.gosp.	falista	228	2
303	Dąbkowice Dolne	336	.0002	bud.gosp.	falista	480	2
304	Dąbkowice Dolne	336	.0002	bud.gosp.	falista	615	2
305	Dąbkowice Dolne	313	.0002	bud.gosp.	falista	12	2
306	Dąbkowice Dolne	313	.0002	bud.mieszk.	falista	156	2
307	Dąbkowice Dolne	201	.0002	bud.gosp.	falista	24	2
308	Dąbkowice Dolne	201	.0002	bud.gosp.	falista	62	2
309	Dąbkowice Dolne	201	.0002	bud.gosp.	falista	132	2
310	Dąbkowice Dolne	201	.0002	bud.gosp.	falista	300	2
311	Dąbkowice Dolne	214	.0002	bud.gosp.	falista	87	2
312	Dąbkowice Dolne	53	.0002	bud.gosp.	falista	90	2

313	Dąbkowice Dolne	53	.0002	bud.mieszk.	falista	112	2
314	Dąbkowice Dolne	204	.0002	bud.gosp.	falista	200	2
315	Dąbkowice Dolne	204	.0002	bud.gosp.	falista	345	2
316	Dąbkowice Dolne	217	.0002	bud.mieszk.	falista	168	2
317	Dąbkowice Dolne	217	.0002	bud.gosp.	falista	210	2
318	Dąbkowice Dolne	217	.0002	bud.gosp.	falista	234	2
319	Dąbkowice Dolne	219	.0002	bud.gosp.	falista	8	2
320	Dąbkowice Dolne	219	.0002	bud.gosp.	falista	28	2
321	Dąbkowice Dolne	219	.0002	bud.gosp.	falista	32	2
322	Dąbkowice Dolne	219	.0002	bud.gosp.	falista	198	2
323	Dąbkowice Dolne	220	.0002	bud.gosp.	falista	70	2
324	Dąbkowice Dolne	220	.0002	bud.mieszk.	falista	90	2
325	Dąbkowice Dolne	220	.0002	bud.gosp.	falista	240	2
326	Dąbkowice Dolne	221	.0002	bud.gosp.	falista	78	2
327	Dąbkowice Dolne	221	.0002	bud.gosp.	falista	312	2
328	Dąbkowice Dolne	211	.0002	bud.mieszk.	falista	197	2
329	Dąbkowice Dolne	211	.0002	bud.gosp.	falista	422	2
330	Dąbkowice Dolne	211	.0002	bud.gosp.	falista	6	2
331	Dąbkowice Dolne	211	.0002	odpad	falista	20	1
332	Dąbkowice Dolne	211	.0002	bud.gosp.	falista	60	2
333	Dąbkowice Dolne	211	.0002	bud.mieszk.	falista	164	2
334	Dąbkowice Dolne	211	.0002	bud.gosp.	falista	430	2
335	Dąbkowice Dolne	0	.0002	bud.gosp.	falista	80	2
336	Dąbkowice Górne	0	.0000	bud.gosp.	falista	50	2
337	Dąbkowice Górne	0	.0000	bud.gosp.	falista	54	2
338	Dąbkowice Górne	0	.0000	bud.gosp.	falista	133	2
339	Dąbkowice Górne	0	.0000	odpad	falista	180	1
340	Dąbkowice Górne	0	.0000	bud.gosp.	falista	200	2
341	Dąbkowice Górne	0	.0000	bud.gosp.	falista	500	2
342	Dąbkowice Górne	0	.0000	bud.gosp.	falista	70	2
343	Dąbkowice Górne	0	.0000	bud.gosp.	falista	140	2
344	Dąbkowice Górne	0	.0000	bud.mieszk.	falista	156	2
345	Dąbkowice Górne	3	.0003	bud.mieszk.	falista	15	2
346	Dąbkowice Górne	3	.0003	bud.mieszk.	falista	35	2
347	Dąbkowice Górne	3	.0003	bud.gosp.	falista	45	2
348	Dąbkowice Górne	3	.0003	bud.gosp.	falista	58	1
349	Dąbkowice Górne	3	.0003	bud.gosp.	falista	72	1
350	Dąbkowice Górne	3	.0003	bud.gosp.	falista	152	1
351	Dąbkowice Górne	3	.0003	bud.gosp.	falista	315	2
352	Dąbkowice Górne	0	.0003	bud.gosp.	falista	96	1

353	Dąbkowice Górne	4	.0003	bud.gosp.	falista	30	2
354	Dąbkowice Górne	4	.0003	odpad	falista	30	1
355	Dąbkowice Górne	4	.0003	bud.gosp.	falista	63	1
356	Dąbkowice Górne	4	.0003	bud.gosp.	falista	105	2
357	Dąbkowice Górne	4	.0003	bud.gosp.	falista	119	2
358	Dąbkowice Górne	4	.0003	bud.gosp.	falista	144	2
359	Dąbkowice Górne	4	.0003	bud.gosp.	falista	405	2
360	Dąbkowice Górne	6	.0003	bud.mieszk.	falista	126	2
361	Dąbkowice Górne	6	.0003	bud.gosp.	falista	189	2
362	Dąbkowice Górne	6	.0003	bud.gosp.	falista	210	1
363	Dąbkowice Górne	6	.0003	bud.gosp.	falista	217	1
364	Dąbkowice Górne	6	.0003	bud.gosp.	falista	286	1
365	Dąbkowice Górne	117	.0003	odpad	falista	2	1
366	Dąbkowice Górne	117	.0003	bud.gosp.	falista	80	2
367	Dąbkowice Górne	117	.0003	bud.gosp.	falista	84	2
368	Dąbkowice Górne	117	.0003	bud.mieszk.	falista	210	2
369	Dąbkowice Górne	119	.0003	bud.mieszk.	falista	6	2
370	Dąbkowice Górne	119	.0003	bud.gosp.	falista	6	2
371	Dąbkowice Górne	119	.0003	bud.gosp.	falista	16	2
372	Dąbkowice Górne	119	.0003	bud.gosp.	falista	20	2
373	Dąbkowice Górne	119	.0003	bud.gosp.	falista	160	2
374	Dąbkowice Górne	119	.0003	bud.gosp.	falista	338	2
375	Dąbkowice Górne	121	.0003	bud.gosp.	falista	20	2
376	Dąbkowice Górne	121	.0003	bud.gosp.	falista	74	2
377	Dąbkowice Górne	121	.0003	bud.mieszk.	falista	82	2
378	Dąbkowice Górne	121	.0003	bud.gosp.	falista	285	2
379	Dąbkowice Górne	127/9	.0003	bud.gosp.	falista	108	1
380	Dąbkowice Górne	127/9	.0003	bud.gosp.	falista	228	2
381	Dąbkowice Górne	48	.0003	bud.gosp.	falista	114	2
382	Dąbkowice Górne	48	.0003	bud.mieszk.	falista	168	2
383	Dąbkowice Górne	48	.0003	bud.gosp.	falista	390	2
384	Dąbkowice Górne	54	.0003	bud.gosp.	falista	266	2
385	Dąbkowice Górne	56	.0003	bud.gosp.	falista	24	1
386	Dąbkowice Górne	56	.0003	bud.gosp.	falista	110	2
387	Dąbkowice Górne	56	.0003	bud.gosp.	falista	187	2
388	Dąbkowice Górne	58/3	.0003	bud.mieszk.	falista	90	2
389	Dąbkowice Górne	62	.0003	bud.gosp.	falista	50	2
390	Dąbkowice Górne	62	.0003	bud.gosp.	falista	105	2
391	Dąbkowice Górne	62	.0003	bud.mieszk.	falista	210	2
392	Dąbkowice Górne	62	.0003	bud.gosp.	falista	425	2

393	Dąbkowice Górne	143/1	.0003	bud.mieszk.	falista	190	2
394	Dąbkowice Górne	144	.0003	bud.gosp.	falista	91	2
395	Dąbkowice Górne	144	.0003	bud.mieszk.	falista	126	2
396	Dąbkowice Górne	144	.0003	bud.gosp.	falista	308	2
397	Dąbkowice Górne	66	.0003	bud.gosp.	falista	25	2
398	Dąbkowice Górne	66	.0003	odpad	falista	100	1
399	Dąbkowice Górne	66	.0003	bud.mieszk.	falista	110	2
400	Dąbkowice Górne	66	.0003	bud.gosp.	falista	120	2
401	Dąbkowice Górne	67	.0003	odpad	falista	40	1
402	Dąbkowice Górne	67	.0003	bud.gosp.	plaska	47	1
403	Dąbkowice Górne	67	.0003	bud.gosp.	falista	80	2
404	Dąbkowice Górne	67	.0003	bud.mieszk.	plaska	100	1
405	Dąbkowice Górne	67	.0003	bud.gosp.	falista	145	2
406	Dąbkowice Górne	68	.0003	bud.gosp.	falista	32	1
407	Dąbkowice Górne	149	.0003	bud.mieszk.	falista	150	2
408	Dąbkowice Górne	149	.0003	bud.gosp.	falista	170	2
409	Dąbkowice Górne	149	.0003	bud.gosp.	falista	200	2
410	Dąbkowice Górne	149	.0003	bud.gosp.	falista	350	2
411	Dąbkowice Górne	152	.0003	bud.mieszk.	falista	121	2
412	Dąbkowice Górne	152	.0003	bud.gosp.	falista	160	1
413	Dąbkowice Górne	72	.0003	odpad	falista	20	1
414	Dąbkowice Górne	72	.0003	bud.gosp.	falista	132	2
415	Dąbkowice Górne	72	.0003	bud.gosp.	falista	189	2
416	Dąbkowice Górne	157	.0003	odpad	falista	100	1
417	Dąbkowice Górne	157	.0003	bud.mieszk.	falista	160	1
418	Dąbkowice Górne	157	.0003	bud.gosp.	falista	526	1
419	Dąbkowice Górne	77	.0003	bud.mieszk.	falista	100	2
420	Dąbkowice Górne	77	.0003	bud.gosp.	falista	190	2
421	Dąbkowice Górne	77	.0003	bud.gosp.	falista	548	2
422	Dąbkowice Górne	78	.0003	bud.gosp.	falista	78	2
423	Dąbkowice Górne	78	.0003	bud.gosp.	falista	126	2
424	Dąbkowice Górne	78	.0003	bud.gosp.	falista	504	2
425	Dąbkowice Górne	79	.0003	odpad	falista	30	1
426	Dąbkowice Górne	79	.0003	bud.mieszk.	falista	140	2
427	Dąbkowice Górne	81	.0003	bud.gosp.	falista	30	1
428	Dąbkowice Górne	81	.0003	bud.gosp.	falista	60	1
429	Dąbkowice Górne	81	.0003	bud.gosp.	falista	84	2
430	Dąbkowice Górne	81	.0003	bud.mieszk.	falista	156	2
431	Dąbkowice Górne	81	.0003	odpad	falista	220	1
432	Dąbkowice Górne	81	.0003	bud.gosp.	falista	273	2

433	Dąbkowice Górne	82	.0003	bud.gosp.	falista	15	1
434	Dąbkowice Górne	82	.0003	bud.gosp.	falista	50	1
435	Dąbkowice Górne	82	.0003	bud.gosp.	falista	111	1
436	Dąbkowice Górne	82	.0003	bud.gosp.	falista	221	2
437	Dąbkowice Górne	83/1	.0003	bud.gosp.	falista	348	2
438	Dąbkowice Górne	173/1	.0003	bud.gosp.	falista	168	2
439	Dąbkowice Górne	173/1	.0003	bud.gosp.	falista	186	2
440	Dąbkowice Górne	173/1	.0003	bud.gosp.	falista	338	2
441	Dąbkowice Górne	174/1	.0003	bud.gosp.	falista	20	1
442	Dąbkowice Górne	174/1	.0003	bud.gosp.	falista	84	2
443	Dąbkowice Górne	174/1	.0003	bud.gosp.	falista	160	1
444	Dąbkowice Górne	91	.0003	bud.gosp.	falista	48	2
445	Dąbkowice Górne	91	.0003	bud.gosp.	falista	126	2
446	Dąbkowice Górne	91	.0003	bud.gosp.	falista	142	2
447	Dąbkowice Górne	91	.0003	bud.gosp.	falista	162	1
448	Dąbkowice Górne	94	.0003	bud.gosp.	falista	25	1
449	Dąbkowice Górne	94	.0003	bud.gosp.	falista	45	1
450	Dąbkowice Górne	94	.0003	bud.gosp.	falista	200	2
451	Dąbkowice Górne	95	.0003	bud.gosp.	falista	25	1
452	Dąbkowice Górne	95	.0003	bud.gosp.	falista	50	1
453	Dąbkowice Górne	95	.0003	odpad	falista	100	1
454	Dąbkowice Górne	95	.0003	bud.gosp.	falista	100	1
455	Dąbkowice Górne	95	.0003	bud.gosp.	falista	280	2
456	Dąbkowice Górne	99	.0003	bud.gosp.	falista	10	1
457	Dąbkowice Górne	99	.0003	bud.gosp.	falista	300	2
458	Dąbkowice Górne	101/1	.0003	bud.gosp.	falista	84	1
459	Dąbkowice Górne	101/1	.0003	bud.gosp.	falista	290	1
460	Dąbkowice Górne	104	.0003	bud.miesz.	falista	86	1
461	Dąbkowice Górne	103	.0003	odpad	falista	40	1
462	Dąbkowice Górne	103	.0003	bud.miesz.	falista	120	2
463	Dąbkowice Górne	103	.0003	bud.gosp.	falista	160	1
464	Dąbkowice Górne	0	.0000	bud.gosp.	falista	30	2
465	Dąbkowice Górne	0	.0000	bud.gosp.	falista	35	1
466	Dąbkowice Górne	0	.0000	bud.gosp.	falista	70	1
467	Dąbkowice Górne	0	.0000	bud.gosp.	falista	180	2
468	Dąbkowice Górne	0	.0000	odpad	falista	10	1
469	Dąbkowice Górne	0	.0000	bud.miesz.	falista	77	2
470	Dąbkowice Górne	0	.0000	odpad	falista	20	1
471	Dąbkowice Górne	0	.0000	bud.gosp.	falista	60	2
472	Dąbkowice Górne	0	.0000	bud.gosp.	falista	112	2

473	Dąbkowice Górne	0	.0000	bud.gosp.	falista	330	2
474	Guźnia	277	.0004	bud.miesz.	falista	100	2
475	Guźnia	277	.0004	bud.gosp.	falista	370	2
476	Guźnia	279	.0004	bud.gosp.	falista	70	1
477	Guźnia	279	.0004	bud.miesz.	falista	120	2
478	Guźnia	279	.0004	bud.gosp.	falista	308	1
479	Guźnia	544/1	.0004	bud.gosp.	falista	50	2
480	Guźnia	544/1	.0004	bud.gosp.	falista	90	1
481	Guźnia	544/1	.0004	bud.miesz.	falista	110	2
482	Guźnia	282	.0004	bud.gosp.	falista	55	1
483	Guźnia	282	.0004	bud.gosp.	falista	256	1
484	Guźnia	282	.0004	bud.gosp.	falista	390	1
485	Guźnia	284	.0004	bud.gosp.	falista	50	1
486	Guźnia	284	.0004	bud.gosp.	falista	85	2
487	Guźnia	284	.0004	bud.miesz.	falista	120	1
488	Guźnia	284	.0004	bud.gosp.	falista	200	2
489	Guźnia	283	.0004	bud.gosp.	falista	30	1
490	Guźnia	283	.0004	bud.gosp.	falista	32	1
491	Guźnia	283	.0004	bud.gosp.	falista	54	2
492	Guźnia	283	.0004	bud.gosp.	falista	330	1
493	Guźnia	288	.0004	bud.gosp.	falista	15	2
494	Guźnia	288	.0004	bud.gosp.	falista	20	2
495	Guźnia	288	.0004	bud.gosp.	falista	20	1
496	Guźnia	288	.0004	bud.gosp.	falista	49	1
497	Guźnia	288	.0004	bud.gosp.	falista	216	1
498	Guźnia	288	.0004	bud.gosp.	falista	336	2
499	Guźnia	345	.0004	bud.gosp.	falista	294	2
500	Guźnia	290	.0004	bud.gosp.	falista	300	1
501	Guźnia	348	.0004	bud.gosp.	falista	40	1
502	Guźnia	348	.0004	bud.gosp.	falista	238	1
503	Guźnia	351	.0004	bud.gosp.	falista	15	1
504	Guźnia	351	.0004	bud.gosp.	falista	20	1
505	Guźnia	351	.0004	bud.gosp.	falista	612	2
506	Guźnia	597	.0004	bud.gosp.	falista	50	1
507	Guźnia	597	.0004	bud.miesz.	falista	110	2
508	Guźnia	296	.0004	bud.gosp.	falista	45	2
509	Guźnia	296	.0004	bud.miesz.	falista	104	2
510	Guźnia	296	.0004	bud.gosp.	falista	360	2
511	Guźnia	355/1	.0004	bud.gosp.	falista	132	2
512	Guźnia	299	.0004	bud.gosp.	falista	318	2

513	Guźnia	301	.0004	bud.gosp.	falista	15	2
514	Guźnia	301	.0004	bud.gosp.	falista	20	1
515	Guźnia	301	.0004	bud.gosp.	falista	120	2
516	Guźnia	301	.0004	bud.gosp.	falista	294	2
517	Guźnia	362	.0004	odpad	falista	20	1
518	Guźnia	362	.0004	bud.gosp.	falista	26	1
519	Guźnia	362	.0004	bud.gosp.	falista	68	2
520	Guźnia	362	.0004	bud.gosp.	falista	100	1
521	Guźnia	362	.0004	bud.gosp.	falista	196	2
522	Guźnia	363	.0004	bud.mieszk.	falista	168	2
523	Guźnia	363	.0004	bud.gosp.	falista	182	2
524	Guźnia	365	.0004	bud.gosp.	falista	138	1
525	Guźnia	365	.0004	bud.gosp.	falista	258	2
526	Guźnia	306	.0004	bud.mieszk.	falista	60	2
527	Guźnia	306	.0004	bud.gosp.	falista	126	2
528	Guźnia	306	.0004	bud.gosp.	falista	200	2
529	Guźnia	307	.0004	bud.gosp.	falista	15	2
530	Guźnia	307	.0004	bud.mieszk.	falista	68	2
531	Guźnia	379/1	.0004	bud.mieszk.	falista	132	2
532	Guźnia	309	.0004	bud.gosp.	falista	35	2
533	Guźnia	309	.0004	bud.gosp.	falista	95	2
534	Guźnia	309	.0004	bud.gosp.	falista	180	2
535	Guźnia	309	.0004	bud.gosp.	falista	420	2
536	Guźnia	311	.0004	bud.gosp.	falista	40	1
537	Guźnia	311	.0004	bud.gosp.	falista	96	2
538	Guźnia	311	.0004	bud.mieszk.	falista	132	2
539	Guźnia	312	.0004	bud.gosp.	falista	120	2
540	Guźnia	312	.0004	bud.gosp.	falista	336	2
541	Guźnia	312	.0004	bud.gosp.	falista	350	2
542	Guźnia	554	.0004	bud.mieszk.	falista	96	2
543	Guźnia	0	.0004	bud.gosp.	falista	90	1
544	Guźnia	498/3	.0004	bud.gosp.	falista	25	1
545	Guźnia	444/1	.0004	bud.gosp.	falista	30	1
546	Guźnia	444/1	.0004	bud.gosp.	falista	80	2
547	Guźnia	444/1	.0004	bud.mieszk.	falista	100	1
548	Guźnia	444/1	.0004	bud.gosp.	falista	110	1
549	Guźnia	0	.0004	bud.mieszk.	plaska	90	1
550	Jamno	133	.0005	bud.gosp.	falista	20	2
551	Jamno	133	.0005	bud.gosp.	falista	200	2
552	Jamno	256	.0005	bud.gosp.	falista	12	2

553	Jamno	256	.0005	bud.gosp.	falista	48	2
554	Jamno	147	.0005	bud.mieszk.	falista	38	2
555	Jamno	147	.0005	bud.gosp.	falista	85	1
556	Jamno	84	.0005	odpad	płaska	5	1
557	Jamno	42	.0005	bud.mieszk.	falista	32	2
558	Jamno	42	.0005	bud.gosp.	falista	71	2
559	Jamno	43	.0005	bud.gosp.	falista	62	2
560	Jamno	43	.0005	bud.mieszk.	falista	93	2
561	Jamno	43	.0005	bud.gosp.	falista	235	2
562	Jamno	44	.0005	bud.gosp.	falista	75	2
563	Jamno	44	.0005	bud.mieszk.	falista	114	2
564	Jamno	44	.0005	bud.gosp.	falista	120	2
565	Jamno	86	.0005	odpad	falista	60	1
566	Jamno	86	.0005	bud.gosp.	falista	126	2
567	Jamno	47	.0005	bud.gosp.	falista	72	2
568	Jamno	47	.0005	bud.gosp.	falista	75	2
569	Jamno	47	.0005	bud.mieszk.	falista	120	2
570	Jamno	47	.0005	bud.gosp.	falista	168	2
571	Jamno	48	.0005	bud.gosp.	falista	40	2
572	Jamno	48	.0005	bud.gosp.	falista	259	2
573	Jamno	48	.0005	bud.gosp.	falista	404	2
574	Jamno	49	.0005	bud.gosp.	falista	20	1
575	Jamno	49	.0005	bud.gosp.	falista	42	2
576	Jamno	49	.0005	bud.mieszk.	falista	50	2
577	Jamno	49	.0005	bud.gosp.	falista	180	1
578	Jamno	49	.0005	bud.gosp.	falista	216	2
579	Jamno	50	.0005	bud.gosp.	falista	132	2
580	Jamno	51	.0005	bud.gosp.	falista	70	2
581	Jamno	51	.0005	bud.gosp.	falista	77	2
582	Jamno	51	.0005	bud.gosp.	falista	300	2
583	Jamno	87	.0005	bud.gosp.	falista	120	2
584	Jamno	88	.0005	bud.gosp.	falista	140	2
585	Jamno	88	.0005	bud.mieszk.	falista	150	2
586	Jamno	89/2	.0005	bud.gosp.	falista	20	2
587	Jamno	89/2	.0005	bud.mieszk.	falista	86	2
588	Jamno	90	.0005	bud.gosp.	falista	16	1
589	Jamno	90	.0005	bud.gosp.	falista	30	2
590	Jamno	90	.0005	bud.gosp.	falista	50	2
591	Jamno	90	.0005	bud.gosp.	falista	63	2
592	Jamno	90	.0005	bud.gosp.	falista	70	2

593	Jamno	90	.0005	bud.gosp.	falista	100	2
594	Jamno	90	.0005	bud.gosp.	falista	126	1
595	Jamno	90	.0005	bud.mieszk.	falista	195	2
596	Jamno	58	.0005	bud.gosp.	falista	40	1
597	Jamno	58	.0005	bud.gosp.	falista	345	2
598	Jamno	185	.0005	odpad	falista	30	1
599	Jamno	185	.0005	bud.gosp.	falista	32	1
600	Jamno	185	.0005	bud.gosp.	falista	54	1
601	Jamno	185	.0005	bud.gosp.	falista	84	2
602	Jamno	185	.0005	bud.mieszk.	falista	128	2
603	Jamno	186	.0005	bud.mieszk.	falista	160	2
604	Jamno	62	.0005	bud.gosp.	falista	10	1
605	Jamno	62	.0005	bud.gosp.	falista	24	1
606	Jamno	62	.0005	bud.gosp.	falista	72	2
607	Jamno	62	.0005	bud.gosp.	falista	72	2
608	Jamno	62	.0005	bud.gosp.	falista	77	2
609	Jamno	62	.0005	bud.gosp.	falista	136	2
610	Jamno	62	.0005	bud.gosp.	falista	170	2
611	Jamno	64	.0005	bud.gosp.	falista	15	1
612	Jamno	64	.0005	bud.gosp.	falista	42	2
613	Jamno	64	.0005	odpad	falista	100	1
614	Jamno	64	.0005	bud.gosp.	falista	110	1
615	Jamno	65	.0005	bud.gosp.	falista	105	1
616	Jamno	65	.0005	bud.mieszk.	falista	110	2
617	Jamno	95	.0005	bud.gosp.	falista	60	2
618	Jamno	95	.0005	bud.gosp.	falista	70	2
619	Jamno	95	.0005	bud.mieszk.	falista	90	2
620	Jamno	67	.0005	bud.gosp.	falista	30	1
621	Jamno	67	.0005	bud.gosp.	falista	70	2
622	Jamno	72	.0005	bud.gosp.	falista	15	1
623	Jamno	72	.0005	bud.gosp.	falista	25	1
624	Jamno	72	.0005	bud.gosp.	falista	100	2
625	Jamno	72	.0005	bud.gosp.	falista	104	1
626	Jamno	72	.0005	bud.gosp.	falista	135	2
627	Jamno	106	.0005	bud.gosp.	falista	28	1
628	Jamno	106	.0005	bud.gosp.	falista	30	2
629	Jamno	106	.0005	bud.gosp.	falista	216	2
630	Jamno	77	.0005	odpad	falista	30	1
631	Jamno	77	.0005	bud.gosp.	falista	30	1
632	Jamno	77	.0005	bud.mieszk.	falista	78	2

633	Jamno	77	.0005	bud.gosp.	falista	90	2
634	Jamno	77	.0005	bud.gosp.	falista	96	2
635	Jamno	109	.0005	bud.mieszk.	falista	98	1
636	Jamno	110	.0005	bud.gosp.	falista	32	2
637	Jamno	110	.0005	bud.gosp.	falista	60	2
638	Jamno	110	.0005	bud.gosp.	falista	80	1
639	Jamno	110	.0005	bud.gosp.	falista	388	1
640	Jamno	111/1	.0005	bud.gosp.	falista	30	1
641	Jamno	111/1	.0005	bud.gosp.	falista	64	1
642	Jamno	111/1	.0005	bud.gosp.	falista	84	1
643	Jamno	111/1	.0005	bud.mieszk.	falista	120	1
644	Jamno	111/1	.0005	bud.gosp.	falista	140	1
645	Jamno	82	.0005	bud.gosp.	falista	90	1
646	Jamno	82	.0005	bud.gosp.	falista	250	1
647	Jamno	82	.0005	bud.gosp.	falista	300	2
648	Jamno	575	.0005	bud.gosp.	falista	50	2
649	Jamno	575	.0005	bud.gosp.	falista	378	2
650	Jamno	194	.0005	odpad	falista	30	1
651	Jamno	194	.0005	bud.mieszk.	falista	112	2
652	Jamno	194	.0005	bud.gosp.	falista	156	2
653	Jamno	194	.0005	bud.gosp.	falista	180	2
654	Jamno	194	.0005	bud.gosp.	falista	232	2
655	Jamno	196	.0005	odpad	falista	50	1
656	Jamno	196	.0005	bud.mieszk.	falista	80	2
657	Jamno	196	.0005	bud.gosp.	falista	150	2
658	Jamno	197	.0005	bud.gosp.	falista	44	2
659	Jamno	197	.0005	bud.gosp.	falista	105	2
660	Jamno	197	.0005	odpad	falista	120	1
661	Jamno	197	.0005	bud.gosp.	falista	500	2
662	Jamno	199	.0005	bud.gosp.	falista	24	2
663	Jamno	199	.0005	odpad	falista	50	1
664	Jamno	200	.0005	bud.gosp.	falista	60	2
665	Jamno	200	.0005	bud.gosp.	falista	340	2
666	Jamno	201	.0005	bud.gosp.	falista	6	2
667	Jamno	201	.0005	bud.gosp.	plaska	16	2
668	Jamno	201	.0005	bud.gosp.	falista	70	2
669	Jamno	201	.0005	bud.gosp.	plaska	144	2
670	Jamno	202	.0005	bud.gosp.	falista	15	2
671	Jamno	202	.0005	bud.gosp.	falista	40	2
672	Jamno	202	.0005	odpad	falista	90	1

673	Jamno	202	.0005	bud.mieszk.	falista	108	2
674	Jamno	202	.0005	bud.gosp.	falista	200	2
675	Jamno	202	.0005	bud.gosp.	falista	320	2
676	Jamno	203	.0005	bud.gosp.	falista	91	2
677	Jamno	203	.0005	bud.gosp.	falista	100	2
678	Jamno	203	.0005	bud.gosp.	falista	100	2
679	Jamno	203	.0005	bud.gosp.	falista	190	2
680	Jamno	203	.0005	bud.gosp.	falista	276	2
681	Jamno	204	.0005	bud.gosp.	falista	410	2
682	Jamno	205	.0005	bud.mieszk.	falista	10	2
683	Jamno	205	.0005	bud.gosp.	falista	160	2
684	Jamno	205	.0005	bud.gosp.	falista	200	2
685	Jamno	205	.0005	odpad	falista	210	1
686	Jamno	860	.0005	bud.gosp.	falista	60	2
687	Jamno	860	.0005	bud.gosp.	falista	64	2
688	Jamno	860	.0005	bud.gosp.	falista	70	2
689	Jamno	860	.0005	bud.mieszk.	falista	120	2
690	Jamno	860	.0005	bud.gosp.	falista	365	2
691	Jamno	861	.0005	bud.mieszk.	falista	36	2
692	Jamno	861	.0005	bud.gosp.	falista	40	2
693	Jamno	861	.0005	bud.gosp.	falista	180	2
694	Jamno	862	.0005	bud.mieszk.	falista	28	2
695	Jamno	862	.0005	bud.gosp.	falista	170	2
696	Jamno	862	.0005	odpad	falista	200	1
697	Jamno	864	.0005	bud.gosp.	falista	80	2
698	Jamno	864	.0005	bud.gosp.	falista	100	2
699	Jamno	864	.0005	bud.mieszk.	falista	204	2
700	Jamno	865	.0005	bud.gosp.	plaska	45	1
701	Jamno	865	.0005	bud.gosp.	falista	48	2
702	Jamno	865	.0005	bud.gosp.	plaska	148	1
703	Jamno	865	.0005	bud.mieszk.	plaska	170	2
704	Jamno	866	.0005	bud.mieszk.	falista	180	3
705	Jamno	866	.0005	bud.gosp.	falista	510	2
706	Jamno	868/2	.0005	bud.gosp.	falista	36	2
707	Jamno	868/2	.0005	bud.mieszk.	falista	113	2
708	Jamno	867	.0005	bud.gosp.	falista	16	2
709	Jamno	867	.0005	odpad	falista	50	1
710	Jamno	867	.0005	bud.gosp.	falista	133	2
711	Jamno	867	.0005	bud.mieszk.	falista	143	2
712	Jamno	867	.0005	bud.gosp.	falista	145	2

713	Jamno	867	.0005	bud.gosp.	falista	324	2
714	Jamno	869	.0005	bud.mieszk.	płaska	117	2
715	Jamno	869	.0005	bud.gosp.	płaska	180	1
716	Jamno	869	.0005	bud.gosp.	falista	280	2
717	Jamno	871	.0005	bud.gosp.	falista	60	2
718	Jamno	871	.0005	bud.gosp.	falista	200	2
719	Jamno	872	.0005	bud.gosp.	falista	120	2
720	Jamno	872	.0005	bud.mieszk.	falista	170	2
721	Jamno	872	.0005	bud.gosp.	falista	208	2
722	Jamno	872	.0005	bud.gosp.	falista	494	2
723	Jamno	872	.0005	bud.gosp.	falista	624	2
724	Jamno	873	.0005	odpad	falista	10	1
725	Jamno	873	.0005	bud.gosp.	falista	40	2
726	Jamno	873	.0005	bud.mieszk.	falista	100	2
727	Jamno	782	.0005	bud.gosp.	falista	7	2
728	Jamno	782	.0005	bud.mieszk.	falista	150	2
729	Jamno	237	.0005	bud.gosp.	falista	40	1
730	Jamno	237	.0005	bud.mieszk.	falista	132	2
731	Jamno	237	.0005	bud.gosp.	falista	136	2
732	Jamno	236	.0005	bud.gosp.	falista	30	1
733	Jamno	236	.0005	bud.gosp.	falista	162	2
734	Jamno	236	.0005	bud.gosp.	falista	290	2
735	Jamno	234	.0005	bud.gosp.	falista	102	2
736	Jamno	234	.0005	bud.gosp.	falista	352	1
737	Jamno	233	.0005	bud.gosp.	falista	49	1
738	Jamno	233	.0005	bud.gosp.	falista	160	1
739	Jamno	233	.0005	bud.gosp.	falista	161	1
740	Jamno	233	.0005	bud.gosp.	falista	215	1
741	Jamno	232	.0005	bud.gosp.	falista	64	1
742	Jamno	232	.0005	bud.gosp.	falista	304	1
743	Jamno	231	.0005	bud.gosp.	falista	24	1
744	Jamno	231	.0005	odpad	falista	60	1
745	Jamno	231	.0005	bud.gosp.	falista	111	2
746	Jamno	231	.0005	bud.gosp.	falista	192	1
747	Jamno	230	.0005	bud.gosp.	falista	112	2
748	Jamno	230	.0005	bud.mieszk.	falista	115	2
749	Jamno	230	.0005	bud.gosp.	falista	168	2
750	Jamno	228	.0005	bud.gosp.	falista	12	1
751	Jamno	228	.0005	bud.mieszk.	falista	15	1
752	Jamno	228	.0005	bud.gosp.	falista	65	2

753	Jamno	228	.0005	bud.gosp.	falista	85	2
754	Jamno	228	.0005	bud.gosp.	falista	242	1
755	Jamno	227	.0005	bud.mieszk.	falista	170	2
756	Jamno	227	.0005	bud.gosp.	falista	544	2
757	Jamno	225	.0005	bud.gosp.	falista	108	2
758	Jamno	225	.0005	bud.gosp.	falista	275	2
759	Jamno	224	.0005	bud.gosp.	falista	30	1
760	Jamno	224	.0005	bud.mieszk.	falista	108	1
761	Jamno	224	.0005	bud.gosp.	falista	120	2
762	Jamno	224	.0005	bud.mieszk.	falista	156	2
763	Jamno	224	.0005	bud.gosp.	falista	200	2
764	Jamno	224	.0005	bud.gosp.	falista	343	2
765	Jamno	223	.0005	bud.gosp.	falista	63	2
766	Jamno	223	.0005	bud.mieszk.	falista	108	2
767	Jamno	223	.0005	bud.gosp.	falista	221	2
768	Jamno	223	.0005	bud.gosp.	falista	300	1
769	Jamno	218	.0005	bud.gosp.	falista	72	1
770	Jamno	218	.0005	bud.gosp.	falista	203	2
771	Jamno	218	.0005	bud.gosp.	falista	269	2
772	Jamno	219	.0005	bud.gosp.	falista	150	2
773	Jamno	219	.0005	bud.gosp.	falista	195	2
774	Jamno	219	.0005	bud.gosp.	falista	195	2
775	Jamno	219	.0005	bud.gosp.	falista	285	3
776	Jamno	216	.0005	bud.gosp.	falista	25	2
777	Jamno	216	.0005	bud.gosp.	falista	147	2
778	Jamno	216	.0005	bud.gosp.	falista	168	1
779	Jamno	216	.0005	bud.gosp.	falista	480	2
780	Jamno	601	.0005	bud.gosp.	falista	55	2
781	Jamno	601	.0005	bud.gosp.	falista	90	2
782	Jamno	602	.0005	bud.gosp.	falista	100	2
783	Jamno	602	.0005	bud.mieszk.	falista	140	2
784	Jamno	602	.0005	bud.gosp.	falista	176	2
785	Jamno	602	.0005	bud.gosp.	falista	210	2
786	Jamno	603	.0005	bud.gosp.	falista	60	2
787	Jamno	603	.0005	bud.gosp.	falista	76	2
788	Jamno	603	.0005	bud.gosp.	falista	112	2
789	Jamno	603	.0005	bud.gosp.	falista	144	2
790	Jamno	603	.0005	bud.gosp.	falista	150	2
791	Jamno	603	.0005	bud.mieszk.	falista	162	2
792	Jamno	603	.0005	bud.gosp.	falista	534	2

793	Jamno	894	.0005	bud.gosp.	falista	98	2
794	Jamno	894	.0005	bud.gosp.	falista	270	2
795	Jamno	876	.0005	bud.gosp.	falista	10	2
796	Jamno	876	.0005	bud.mieszk.	falista	110	2
797	Jamno	606	.0005	bud.gosp.	falista	60	2
798	Jamno	606	.0005	bud.gosp.	falista	90	2
799	Jamno	606	.0005	bud.gosp.	falista	160	2
800	Jamno	606	.0005	bud.mieszk.	falista	168	2
801	Jamno	606	.0005	bud.gosp.	falista	192	2
802	Jamno	607	.0005	bud.gosp.	falista	270	2
803	Jamno	608	.0005	bud.gosp.	falista	30	2
804	Jamno	608	.0005	bud.gosp.	falista	40	2
805	Jamno	878	.0005	bud.gosp.	falista	6	1
806	Jamno	878	.0005	bud.gosp.	falista	36	2
807	Jamno	878	.0005	bud.mieszk.	falista	72	2
808	Jamno	878	.0005	bud.gosp.	falista	96	2
809	Jamno	611/2	.0005	odpad	falista	80	1
810	Jamno	618	.0005	bud.gosp.	falista	192	2
811	Jamno	622	.0005	bud.gosp.	falista	76	2
812	Jamno	622	.0005	bud.gosp.	falista	102	2
813	Jamno	622	.0005	bud.gosp.	falista	113	2
814	Jamno	697	.0005	odpad	falista	55	1
815	Jamno	697	.0005	bud.gosp.	falista	60	2
816	Jamno	697	.0005	bud.gosp.	falista	238	2
817	Jamno	702	.0005	bud.mieszk.	falista	104	2
818	Jamno	704	.0005	bud.gosp.	falista	30	2
819	Jamno	704	.0005	bud.gosp.	falista	50	2
820	Jamno	704	.0005	bud.gosp.	falista	96	2
821	Jamno	707/7	.0005	bud.gosp.	falista	15	2
822	Jamno	707/7	.0005	bud.gosp.	falista	32	2
823	Jamno	707/7	.0005	bud.gosp.	falista	68	2
824	Jamno	880	.0005	bud.gosp.	falista	20	1
825	Jamno	880	.0005	bud.mieszk.	falista	120	2
826	Jamno	880	.0005	bud.gosp.	falista	160	2
827	Jamno	880	.0005	bud.gosp.	falista	160	2
828	Jamno	880	.0005	bud.gosp.	falista	172	1
829	Jamno	253	.0005	bud.gosp.	falista	12	2
830	Jamno	253	.0005	bud.gosp.	falista	50	2
831	Jamno	872	.0005	bud.gosp.	falista	126	2
832	Jamno	872	.0005	bud.mieszk.	falista	134	3

833	Jamno	683	.0005	odpad	falista	300	1
834	Jastrzębia	400	.0006	bud.miesz.	falista	78	2
835	Jastrzębia	396/1	.0006	bud.miesz.	falista	80	2
836	Jastrzębia	356	.0006	bud.miesz.	falista	100	2
837	Jastrzębia	230/1	.0006	bud.gosp.	falista	35	1
838	Jastrzębia	230/1	.0006	bud.gosp.	falista	60	1
839	Jastrzębia	230/2	.0006	bud.gosp.	falista	80	1
840	Jastrzębia	230/2	.0006	bud.gosp.	falista	140	1
841	Jastrzębia	331/2	.0006	bud.gosp.	falista	36	2
842	Jastrzębia	331/2	.0006	bud.gosp.	falista	63	2
843	Jastrzębia	331/2	.0006	bud.miesz.	falista	100	2
844	Jastrzębia	329	.0006	bud.gosp.	falista	15	1
845	Jastrzębia	329	.0006	bud.gosp.	falista	27	2
846	Jastrzębia	329	.0006	bud.gosp.	falista	50	1
847	Jastrzębia	329	.0006	bud.gosp.	falista	120	2
848	Jastrzębia	329	.0006	bud.miesz.	falista	121	2
849	Jastrzębia	221	.0006	bud.gosp.	falista	65	1
850	Jastrzębia	221	.0006	bud.gosp.	falista	90	2
851	Jastrzębia	221	.0006	bud.miesz.	falista	121	2
852	Jastrzębia	221	.0006	bud.gosp.	falista	155	1
853	Jastrzębia	217/3	.0006	bud.miesz.	falista	60	2
854	Jastrzębia	212	.0006	bud.miesz.	falista	78	1
855	Jastrzębia	212	.0006	bud.miesz.	falista	126	2
856	Jastrzębia	212	.0006	bud.gosp.	falista	200	1
857	Jastrzębia	317	.0006	odpad	falista	100	1
858	Jastrzębia	317	.0006	bud.miesz.	falista	160	2
859	Jastrzębia	312	.0006	bud.gosp.	falista	15	1
860	Jastrzębia	312	.0006	bud.gosp.	falista	70	2
861	Jastrzębia	312	.0006	bud.gosp.	falista	210	2
862	Jastrzębia	208	.0006	bud.gosp.	falista	60	2
863	Jastrzębia	208	.0006	bud.gosp.	falista	88	2
864	Jastrzębia	208	.0006	bud.gosp.	falista	115	2
865	Jastrzębia	208	.0006	bud.gosp.	falista	128	2
866	Jastrzębia	208	.0006	bud.miesz.	falista	130	2
867	Jastrzębia	313	.0006	bud.miesz.	falista	100	2
868	Jastrzębia	206	.0006	bud.gosp.	falista	50	2
869	Jastrzębia	206	.0006	bud.miesz.	falista	80	2
870	Jastrzębia	206	.0006	bud.gosp.	falista	90	1
871	Jastrzębia	205	.0006	bud.miesz.	falista	130	2
872	Jastrzębia	205	.0006	bud.gosp.	falista	164	1

873	Jastrzębia	310/4	.0006	bud.gosp.	falista	30	1
874	Jastrzębia	310/4	.0006	bud.mieszk.	falista	185	2
875	Jastrzębia	198	.0006	bud.gosp.	falista	70	1
876	Jastrzębia	198	.0006	bud.gosp.	falista	80	1
877	Jastrzębia	198	.0006	bud.gosp.	falista	96	2
878	Jastrzębia	303/2	.0006	bud.gosp.	falista	10	1
879	Jastrzębia	303/2	.0006	bud.gosp.	falista	90	2
880	Jastrzębia	303/2	.0006	bud.mieszk.	falista	100	2
881	Jastrzębia	302	.0006	bud.mieszk.	falista	160	2
882	Jastrzębia	302	.0006	bud.gosp.	falista	250	1
883	Jastrzębia	301	.0006	bud.mieszk.	falista	110	2
884	Jastrzębia	301	.0006	bud.gosp.	falista	130	2
885	Jastrzębia	193	.0006	bud.gosp.	falista	63	1
886	Jastrzębia	296	.0006	bud.gosp.	falista	60	2
887	Jastrzębia	296	.0006	bud.gosp.	falista	160	2
888	Jastrzębia	296	.0006	bud.gosp.	falista	300	2
889	Jastrzębia	142	.0006	bud.gosp.	falista	8	1
890	Jastrzębia	142	.0006	bud.gosp.	falista	24	1
891	Jastrzębia	142	.0006	bud.gosp.	falista	49	2
892	Jastrzębia	142	.0006	bud.gosp.	falista	87	1
893	Jastrzębia	139	.0006	bud.gosp.	falista	36	2
894	Jastrzębia	139	.0006	bud.gosp.	falista	50	2
895	Jastrzębia	139	.0006	odpad	falista	50	1
896	Jastrzębia	139	.0006	bud.mieszk.	falista	105	2
897	Jastrzębia	136	.0006	bud.mieszk.	falista	108	2
898	Jastrzębia	177	.0006	odpad	falista	10	1
899	Jastrzębia	177	.0006	bud.gosp.	falista	28	2
900	Jastrzębia	177	.0006	bud.gosp.	falista	55	2
901	Jastrzębia	177	.0006	bud.mieszk.	falista	120	2
902	Jastrzębia	134/2	.0006	bud.mieszk.	falista	110	2
903	Jastrzębia	175	.0006	bud.gosp.	falista	12	1
904	Jastrzębia	146/2	.0006	bud.mieszk.	falista	130	2
905	Jastrzębia	146/2	.0006	bud.gosp.	falista	171	2
906	Jastrzębia	146/1	.0006	bud.mieszk.	falista	108	2
907	Jastrzębia	172	.0006	bud.gosp.	falista	16	2
908	Jastrzębia	172	.0006	bud.gosp.	falista	28	2
909	Jastrzębia	172	.0006	bud.mieszk.	falista	110	3
910	Jastrzębia	130	.0006	bud.gosp.	falista	50	2
911	Jastrzębia	130	.0006	bud.gosp.	falista	96	2
912	Jastrzębia	130	.0006	bud.gosp.	falista	387	2

913	Jastrzębia	170/7	.0006	bud.gosp.	falista	12	2
914	Jastrzębia	170/6	.0006	bud.mieszk.	falista	112	2
915	Jastrzębia	170/6	.0006	bud.gosp.	falista	117	1
916	Jastrzębia	129	.0006	bud.mieszk.	falista	8	2
917	Jastrzębia	129	.0006	bud.gosp.	falista	44	2
918	Jastrzębia	129	.0006	bud.gosp.	falista	120	2
919	Jastrzębia	129	.0006	bud.gosp.	falista	276	2
920	Jastrzębia	128/2	.0006	bud.mieszk.	falista	150	2
921	Jastrzębia	168/3	.0006	bud.gosp.	falista	300	2
922	Jastrzębia	168/3	.0006	bud.gosp.	falista	660	2
923	Jastrzębia	168/3	.0006	bud.gosp.	falista	1660	2
924	Jastrzębia	124/1	.0006	bud.gosp.	falista	45	2
925	Jastrzębia	124/1	.0006	bud.mieszk.	falista	110	2
926	Jastrzębia	158/1	.0006	bud.gosp.	falista	15	2
927	Jastrzębia	158/1	.0006	odpad	falista	30	1
928	Jastrzębia	158/1	.0006	bud.gosp.	falista	40	2
929	Jastrzębia	158/1	.0006	bud.gosp.	falista	54	2
930	Jastrzębia	158/1	.0006	bud.mieszk.	falista	120	2
931	Jastrzębia	111	.0006	bud.gosp.	falista	12	2
932	Jastrzębia	111	.0006	bud.gosp.	falista	36	2
933	Jastrzębia	111	.0006	bud.mieszk.	falista	60	2
934	Jastrzębia	111	.0006	odpad	falista	65	1
935	Jastrzębia	156/1	.0006	bud.mieszk.	falista	65	2
936	Jastrzębia	110/2	.0006	bud.gosp.	falista	40	2
937	Jastrzębia	110/2	.0006	bud.mieszk.	falista	115	2
938	Jastrzębia	110/9	.0006	odpad	falista	5	1
939	Jastrzębia	110/9	.0006	bud.gosp.	falista	119	2
940	Jastrzębia	110/9	.0006	bud.mieszk.	falista	120	2
941	Jastrzębia	154/1	.0006	odpad	falista	10	1
942	Jastrzębia	154/1	.0006	bud.gosp.	falista	20	2
943	Jastrzębia	84/1	.0006	bud.mieszk.	falista	91	2
944	Jastrzębia	150/23	.0006	bud.mieszk.	falista	104	2
945	Jastrzębia	150/23	.0006	bud.gosp.	falista	112	2
946	Jastrzębia	150/23	.0006	bud.gosp.	falista	112	2
947	Jastrzębia	150/23	.0006	bud.gosp.	falista	408	2
948	Jastrzębia	87/1	.0006	bud.gosp.	falista	15	1
949	Jastrzębia	87/1	.0006	bud.gosp.	falista	90	1
950	Jastrzębia	87/1	.0006	bud.gosp.	falista	110	1
951	Jastrzębia	87/1	.0006	bud.mieszk.	falista	154	2
952	Jastrzębia	86/2	.0006	bud.gosp.	falista	15	1

953	Jastrzębia	85/4	.0006	bud.gosp.	falista	75	1
954	Jastrzębia	85/4	.0006	bud.mieszk.	falista	130	1
955	Jastrzębia	85/4	.0006	bud.gosp.	falista	210	1
956	Jastrzębia	82	.0006	bud.gosp.	falista	40	1
957	Jastrzębia	82	.0006	bud.gosp.	falista	50	1
958	Jastrzębia	82	.0006	bud.gosp.	falista	84	1
959	Jastrzębia	82	.0006	bud.gosp.	falista	102	2
960	Jastrzębia	82	.0006	bud.mieszk.	falista	105	2
961	Jastrzębia	82	.0006	bud.gosp.	falista	205	1
962	Jastrzębia	81/1	.0006	bud.gosp.	falista	50	1
963	Jastrzębia	81/1	.0006	bud.mieszk.	falista	135	2
964	Jastrzębia	81/1	.0006	bud.gosp.	falista	150	2
965	Jastrzębia	84/1	.0006	bud.gosp.	falista	15	2
966	Jastrzębia	84/1	.0006	bud.gosp.	falista	70	2
967	Jastrzębia	84/1	.0006	bud.mieszk.	falista	120	2
968	Jastrzębia	171/1	.0006	bud.mieszk.	falista	60	2
969	Jastrzębia	169/1	.0006	bud.gosp.	falista	160	2
970	Jastrzębia	169/1	.0006	bud.gosp.	falista	440	2
971	Jastrzębia	0	.0006	bud.mieszk.	falista	120	2
972	Jastrzębia	0	.0006	odpad	płaska	250	1
973	Klewków	47	.0007	odpad	falista	50	1
974	Klewków	47	.0007	bud.mieszk.	falista	140	3
975	Klewków	47	.0007	bud.gosp.	falista	150	2
976	Klewków	47	.0007	bud.gosp.	falista	204	2
977	Klewków	49	.0007	bud.mieszk.	falista	140	1
978	Klewków	49	.0007	bud.gosp.	falista	154	1
979	Klewków	50	.0007	bud.mieszk.	falista	176	1
980	Klewków	50	.0007	bud.gosp.	falista	234	2
981	Klewków	52	.0007	bud.gosp.	falista	8	2
982	Klewków	52	.0007	bud.gosp.	falista	72	1
983	Klewków	52	.0007	bud.gosp.	falista	130	1
984	Klewków	54	.0007	odpad	falista	24	1
985	Klewków	54	.0007	bud.gosp.	falista	144	2
986	Klewków	54	.0007	bud.gosp.	falista	168	2
987	Klewków	54	.0007	bud.gosp.	falista	480	2
988	Klewków	55	.0007	bud.gosp.	falista	144	2
989	Klewków	56	.0007	bud.gosp.	falista	18	2
990	Klewków	56	.0007	bud.gosp.	falista	130	2
991	Klewków	58	.0007	odpad	falista	18	1
992	Klewków	58	.0007	bud.gosp.	falista	32	2

993	Klewków	58	.0007	bud.gosp.	falista	96	2
994	Klewków	58	.0007	bud.gosp.	falista	474	2
995	Klewków	61	.0007	bud.gosp.	falista	70	2
996	Klewków	61	.0007	bud.gosp.	falista	192	2
997	Klewków	61	.0007	bud.gosp.	falista	252	1
998	Klewków	61	.0007	bud.gosp.	falista	370	2
999	Klewków	61	.0007	bud.gosp.	falista	420	2
1000	Klewków	65	.0007	bud.gosp.	falista	163	1
1001	Klewków	65	.0007	bud.gosp.	falista	252	2
1002	Klewków	66	.0007	bud.mieszk.	falista	6	2
1003	Klewków	66	.0007	bud.gosp.	falista	40	2
1004	Klewków	66	.0007	bud.gosp.	falista	70	2
1005	Klewków	66	.0007	bud.gosp.	falista	442	2
1006	Klewków	124	.0007	bud.gosp.	falista	150	2
1007	Klewków	70	.0007	odpad	falista	20	1
1008	Klewków	70	.0007	bud.gosp.	falista	68	1
1009	Klewków	70	.0007	bud.gosp.	falista	700	2
1010	Klewków	74	.0007	bud.gosp.	falista	200	2
1011	Klewków	72	.0007	bud.gosp.	falista	5	1
1012	Klewków	72	.0007	bud.gosp.	falista	56	1
1013	Klewków	72	.0007	bud.mieszk.	falista	140	2
1014	Klewków	72	.0007	bud.gosp.	falista	150	2
1015	Klewków	75	.0007	bud.gosp.	falista	2	1
1016	Klewków	75	.0007	bud.gosp.	falista	32	1
1017	Klewków	75	.0007	bud.gosp.	falista	96	1
1018	Klewków	75	.0007	bud.gosp.	falista	170	2
1019	Klewków	75	.0007	odpad	płaska	180	1
1020	Klewków	75	.0007	bud.gosp.	falista	380	2
1021	Klewków	78	.0007	bud.mieszk.	falista	90	2
1022	Klewków	79	.0007	bud.gosp.	falista	4	2
1023	Klewków	79	.0007	bud.mieszk.	falista	9	2
1024	Klewków	79	.0007	bud.gosp.	falista	170	2
1025	Klewków	80	.0007	odpad	falista	4	1
1026	Klewków	80	.0007	bud.gosp.	falista	220	2
1027	Klewków	81/1	.0007	bud.gosp.	falista	44	2
1028	Klewków	81/1	.0007	bud.gosp.	falista	50	2
1029	Klewków	81/1	.0007	bud.gosp.	falista	240	2
1030	Klewków	82/1	.0007	bud.gosp.	falista	32	2
1031	Klewków	82/1	.0007	bud.mieszk.	falista	138	2
1032	Klewków	83	.0007	bud.gosp.	falista	120	2

1033	Klewków	137	.0007	bud.mieszk.	falista	78	2
1034	Klewków	85/1	.0007	bud.gosp.	falista	190	3
1035	Klewków	87	.0007	bud.gosp.	falista	30	2
1036	Klewków	87	.0007	bud.mieszk.	falista	68	2
1037	Klewków	90	.0007	bud.gosp.	falista	44	2
1038	Klewków	90	.0007	bud.gosp.	falista	472	2
1039	Klewków	91	.0007	odpad	falista	8	1
1040	Klewków	91	.0007	bud.gosp.	plaska	18	2
1041	Klewków	91	.0007	bud.gosp.	plaska	20	1
1042	Klewków	91	.0007	bud.gosp.	falista	24	2
1043	Klewków	91	.0007	bud.gosp.	falista	112	2
1044	Klewków	92	.0007	bud.gosp.	falista	110	2
1045	Klewków	92	.0007	bud.gosp.	falista	117	2
1046	Klewków	92	.0007	bud.gosp.	falista	400	2
1047	Klewków	93	.0007	bud.gosp.	falista	260	2
1048	Klewków	96	.0007	bud.mieszk.	falista	120	2
1049	Klewków	96	.0007	bud.gosp.	falista	280	2
1050	Klewków	149	.0007	bud.gosp.	falista	75	2
1051	Klewków	99	.0007	bud.gosp.	falista	100	2
1052	Klewków	99	.0007	bud.mieszk.	falista	168	2
1053	Klewków	99	.0007	bud.gosp.	falista	280	2
1054	Klewków	101	.0007	bud.gosp.	falista	276	2
1055	Klewków	170	.0007	bud.gosp.	falista	49	2
1056	Klewków	171	.0007	bud.gosp.	falista	30	2
1057	Klewków	171	.0007	bud.mieszk.	falista	36	2
1058	Klewków	171	.0007	bud.gosp.	falista	46	2
1059	Klewków	171	.0007	bud.gosp.	falista	94	1
1060	Klewków	171	.0007	bud.gosp.	falista	350	2
1061	Klewków	173/1	.0007	bud.gosp.	falista	132	2
1062	Klewków	214	.0007	bud.gosp.	falista	18	2
1063	Klewków	214	.0007	bud.gosp.	falista	120	2
1064	Klewków	216/2	.0007	bud.mieszk.	falista	108	2
1065	Klewków	0	.0007	bud.gosp.	falista	150	2
1066	Klewków	153/2	.0007	bud.gosp.	falista	19	2
1067	Klewków	216/2	.0007	bud.gosp.	falista	670	2
1068	Klewków	216/2	.0007	bud.gosp.	falista	1008	2
1069	Klewków	0	.0007	bud.gosp.	falista	82	2
1070	Małszyce	50	.0008	bud.gosp.	falista	21	2
1071	Małszyce	50	.0008	bud.gosp.	falista	1235	2
1072	Małszyce	51/1	.0008	odpad	falista	5	1

1073	Małszyce	51/1	.0008	bud.gosp.	falista	240	2
1074	Małszyce	51/1	.0008	bud.gosp.	falista	720	2
1075	Małszyce	52	.0008	bud.gosp.	falista	9	2
1076	Małszyce	52	.0008	bud.mieszk.	falista	116	2
1077	Małszyce	1	.0008	bud.mieszk.	falista	140	2
1078	Małszyce	1	.0008	bud.gosp.	falista	168	2
1079	Małszyce	1	.0008	bud.gosp.	falista	312	2
1080	Małszyce	2	.0008	bud.gosp.	falista	15	2
1081	Małszyce	2	.0008	bud.gosp.	falista	18	2
1082	Małszyce	2	.0008	bud.gosp.	falista	32	2
1083	Małszyce	2	.0008	bud.gosp.	falista	80	2
1084	Małszyce	56	.0008	bud.mieszk.	falista	130	2
1085	Małszyce	56	.0008	bud.gosp.	falista	180	2
1086	Małszyce	60	.0008	bud.gosp.	falista	54	2
1087	Małszyce	8	.0008	bud.gosp.	falista	24	2
1088	Małszyce	8	.0008	odpad	falista	100	1
1089	Małszyce	9	.0008	odpad	falista	90	1
1090	Małszyce	9	.0008	bud.gosp.	falista	224	2
1091	Małszyce	9	.0008	bud.gosp.	falista	310	2
1092	Małszyce	61/3	.0008	bud.gosp.	falista	24	2
1093	Małszyce	61/3	.0008	bud.gosp.	falista	90	2
1094	Małszyce	61/3	.0008	bud.gosp.	falista	178	2
1095	Małszyce	61/3	.0008	bud.mieszk.	falista	181	2
1096	Małszyce	61/3	.0008	bud.gosp.	falista	200	2
1097	Małszyce	61/3	.0008	bud.gosp.	falista	430	2
1098	Małszyce	10-sty	.0008	bud.gosp.	falista	35	2
1099	Małszyce	10-kwi	.0008	bud.gosp.	falista	220	2
1100	Małszyce	62/4	.0008	odpad	falista	20	1
1101	Małszyce	62/4	.0008	bud.gosp.	falista	45	2
1102	Małszyce	62/4	.0008	bud.gosp.	falista	49	2
1103	Małszyce	62/4	.0008	bud.gosp.	falista	56	2
1104	Małszyce	62/4	.0008	bud.gosp.	falista	314	2
1105	Małszyce	64/1	.0008	bud.gosp.	falista	6	2
1106	Małszyce	64/1	.0008	odpad	falista	15	1
1107	Małszyce	64/1	.0008	bud.gosp.	falista	98	2
1108	Małszyce	64/3	.0008	bud.gosp.	falista	46	2
1109	Małszyce	70	.0008	bud.gosp.	falista	72	2
1110	Małszyce	70	.0008	bud.gosp.	falista	138	2
1111	Małszyce	17-lis	.0008	bud.mieszk.	falista	140	2
1112	Małszyce	71/1	.0008	bud.gosp.	falista	12	2

1113	Małszyce	72	.0008	bud.gosp.	falista	60	2
1114	Małszyce	22	.0008	bud.gosp.	falista	110	2
1115	Małszyce	73/1	.0008	bud.gosp.	falista	30	2
1116	Małszyce	23	.0008	bud.gosp.	falista	15	2
1117	Małszyce	75	.0008	bud.gosp.	falista	20	2
1118	Małszyce	75	.0008	bud.gosp.	falista	36	2
1119	Małszyce	75	.0008	bud.gosp.	falista	50	2
1120	Małszyce	75	.0008	bud.gosp.	falista	70	2
1121	Małszyce	75	.0008	bud.gosp.	falista	84	2
1122	Małszyce	75	.0008	bud.mieszk.	falista	165	2
1123	Małszyce	75	.0008	bud.gosp.	falista	192	2
1124	Małszyce	75	.0008	bud.gosp.	falista	372	2
1125	Małszyce	78	.0008	bud.gosp.	falista	75	2
1126	Małszyce	78	.0008	odpad	falista	90	1
1127	Małszyce	24-sty	.0008	bud.gosp.	falista	40	2
1128	Małszyce	24-sty	.0008	bud.gosp.	falista	40	2
1129	Małszyce	34	.0008	bud.mieszk.	falista	100	2
1130	Małszyce	13	.0008	bud.gosp.	falista	124	2
1131	Małszyce	18	.0008	bud.gosp.	falista	25	2
1132	Małszyce	18	.0008	bud.gosp.	falista	65	2
1133	Małszyce	18	.0008	bud.gosp.	falista	91	2
1134	Małszyce	19	.0008	bud.gosp.	falista	105	2
1135	Małszyce	20-sty	.0008	bud.gosp.	falista	198	2
1136	Małszyce	29/2	.0008	bud.gosp.	falista	120	2
1137	Małszyce	29/2	.0008	bud.mieszk.	falista	182	2
1138	Małszyce	95	.0008	bud.gosp.	falista	16	2
1139	Małszyce	95	.0008	bud.gosp.	falista	84	2
1140	Małszyce	34	.0008	bud.gosp.	falista	24	2
1141	Małszyce	34	.0008	odpad	falista	30	1
1142	Małszyce	34	.0008	bud.gosp.	falista	50	2
1143	Małszyce	34	.0008	bud.gosp.	falista	110	2
1144	Małszyce	34	.0008	bud.gosp.	falista	212	2
1145	Małszyce	36/2	.0008	odpad	falista	15	1
1146	Małszyce	36/2	.0008	bud.mieszk.	falista	18	2
1147	Małszyce	36/2	.0008	bud.gosp.	falista	88	2
1148	Małszyce	36/2	.0008	bud.gosp.	falista	126	2
1149	Małszyce	36/2	.0008	bud.gosp.	falista	152	2
1150	Małszyce	90/1	.0008	bud.gosp.	falista	27	2
1151	Małszyce	38/2	.0008	bud.gosp.	falista	40	2
1152	Małszyce	91/5	.0008	bud.mieszk.	falista	169	2

1153	Małszyce	91/1	.0008	bud.mieszk.	falista	143	2
1154	Małszyce	39/1	.0008	bud.gosp.	falista	144	2
1155	Małszyce	39/1	.0008	bud.gosp.	falista	318	2
1156	Małszyce	41/1	.0008	bud.gosp.	falista	48	2
1157	Małszyce	41/2	.0008	bud.gosp.	falista	54	2
1158	Małszyce	41/2	.0008	bud.mieszk.	falista	100	2
1159	Małszyce	45	.0008	bud.gosp.	falista	12	2
1160	Małszyce	45	.0008	bud.gosp.	falista	15	2
1161	Małszyce	45	.0008	bud.gosp.	falista	36	2
1162	Małszyce	45	.0008	bud.mieszk.	falista	112	2
1163	Małszyce	0	.0008	bud.gosp.	falista	15	2
1164	Małszyce	79	.0008	bud.gosp.	falista	40	2
1165	Małszyce	90/2	.0008	bud.gosp.	falista	126	2
1166	Małszyce	81	.0008	bud.mieszk.	falista	155	2
1167	Małszyce	91/10	.0008	bud.gosp.	falista	248	2
1168	Małszyce	91/3	.0008	bud.gosp.	falista	50	2
1169	Małszyce	91/3	.0008	bud.gosp.	falista	77	2
1170	Małszyce	91/3	.0008	bud.mieszk.	falista	114	2
1171	Małszyce	92/4	.0008	bud.gosp.	falista	60	2
1172	Małszyce	92/4	.0008	odpad	falista	60	1
1173	Małszyce	92/4	.0008	bud.gosp.	falista	230	2
1174	Małszyce	85/1	.0008	odpad	falista	10	1
1175	Małszyce	85/1	.0008	bud.gosp.	falista	20	2
1176	Małszyce	85/1	.0008	bud.gosp.	falista	50	2
1177	Małszyce	85/1	.0008	bud.gosp.	falista	63	2
1178	Małszyce	85/1	.0008	bud.mieszk.	falista	120	2
1179	Małszyce	86/1	.0008	bud.gosp.	falista	24	2
1180	Małszyce	86/1	.0008	bud.gosp.	falista	61	2
1181	Małszyce	0	.0008	bud.gosp.	falista	40	2
1182	Małszyce	89	.0008	bud.mieszk.	falista	160	2
1183	Małszyce	0	.0008	bud.gosp.	falista	25	1
1184	Mystkowice	199	.0009	bud.gosp.	falista	60	2
1185	Mystkowice	199	.0009	bud.gosp.	falista	140	1
1186	Mystkowice	199	.0009	bud.gosp.	falista	162	2
1187	Mystkowice	199	.0009	bud.gosp.	falista	170	2
1188	Mystkowice	199	.0009	bud.mieszk.	falista	180	2
1189	Mystkowice	198	.0009	bud.gosp.	falista	96	1
1190	Mystkowice	198	.0009	bud.gosp.	falista	133	2
1191	Mystkowice	198	.0009	bud.gosp.	falista	152	2
1192	Mystkowice	196	.0009	bud.mieszk.	falista	140	2

1193	Mystkowice	195	.0009	bud.gosp.	falista	162	2
1194	Mystkowice	195	.0009	bud.mieszk.	falista	196	2
1195	Mystkowice	195	.0009	bud.gosp.	falista	312	2
1196	Mystkowice	192	.0009	bud.mieszk.	falista	108	1
1197	Mystkowice	191	.0009	bud.mieszk.	falista	120	2
1198	Mystkowice	188	.0009	bud.gosp.	falista	60	1
1199	Mystkowice	188	.0009	bud.mieszk.	falista	120	2
1200	Mystkowice	188	.0009	bud.gosp.	falista	744	2
1201	Mystkowice	187	.0009	bud.gosp.	falista	238	2
1202	Mystkowice	187	.0009	bud.gosp.	falista	264	2
1203	Mystkowice	187	.0009	bud.gosp.	falista	286	2
1204	Mystkowice	185	.0009	bud.mieszk.	falista	30	2
1205	Mystkowice	185	.0009	bud.gosp.	falista	100	2
1206	Mystkowice	184/1	.0009	bud.gosp.	falista	10	1
1207	Mystkowice	184/1	.0009	bud.gosp.	falista	300	2
1208	Mystkowice	182	.0009	odpad	falista	40	1
1209	Mystkowice	182	.0009	bud.gosp.	falista	130	2
1210	Mystkowice	182	.0009	bud.mieszk.	plaska	150	1
1211	Mystkowice	182	.0009	bud.gosp.	falista	250	2
1212	Mystkowice	181	.0009	bud.gosp.	falista	228	2
1213	Mystkowice	181	.0009	bud.gosp.	falista	300	2
1214	Mystkowice	181	.0009	bud.gosp.	falista	326	2
1215	Mystkowice	180	.0009	bud.gosp.	falista	115	1
1216	Mystkowice	180	.0009	bud.mieszk.	falista	140	1
1217	Mystkowice	180	.0009	bud.gosp.	falista	143	2
1218	Mystkowice	180	.0009	bud.gosp.	falista	388	2
1219	Mystkowice	179	.0009	bud.gosp.	falista	21	1
1220	Mystkowice	179	.0009	bud.gosp.	falista	50	1
1221	Mystkowice	179	.0009	bud.gosp.	falista	96	2
1222	Mystkowice	179	.0009	odpad	falista	120	1
1223	Mystkowice	179	.0009	bud.gosp.	falista	250	1
1224	Mystkowice	176	.0009	bud.gosp.	falista	16	1
1225	Mystkowice	176	.0009	bud.gosp.	falista	55	2
1226	Mystkowice	176	.0009	bud.gosp.	falista	85	2
1227	Mystkowice	176	.0009	bud.gosp.	falista	500	2
1228	Mystkowice	174	.0009	bud.gosp.	falista	112	1
1229	Mystkowice	174	.0009	bud.gosp.	falista	320	2
1230	Mystkowice	172	.0009	bud.gosp.	falista	120	2
1231	Mystkowice	172	.0009	bud.gosp.	falista	200	2
1232	Mystkowice	172	.0009	bud.gosp.	falista	200	2

1233	Mystkowice	172	.0009	bud.gosp.	falista	300	2
1234	Mystkowice	172	.0009	bud.gosp.	falista	504	2
1235	Mystkowice	170	.0009	odpad	falista	10	1
1236	Mystkowice	170	.0009	bud.gosp.	falista	50	1
1237	Mystkowice	170	.0009	bud.gosp.	falista	84	2
1238	Mystkowice	170	.0009	bud.gosp.	falista	293	2
1239	Mystkowice	168	.0009	bud.mieszk.	plaska	100	1
1240	Mystkowice	167	.0009	bud.mieszk.	falista	120	2
1241	Mystkowice	167	.0009	bud.gosp.	falista	380	2
1242	Mystkowice	165	.0009	bud.mieszk.	falista	110	2
1243	Mystkowice	165	.0009	bud.gosp.	falista	154	2
1244	Mystkowice	162/2	.0009	bud.mieszk.	falista	170	1
1245	Mystkowice	162/2	.0009	bud.gosp.	falista	300	1
1246	Mystkowice	160	.0009	bud.mieszk.	falista	150	1
1247	Mystkowice	160	.0009	bud.gosp.	falista	280	2
1248	Mystkowice	160	.0009	bud.gosp.	falista	470	1
1249	Mystkowice	159	.0009	bud.gosp.	falista	30	1
1250	Mystkowice	159	.0009	bud.gosp.	falista	50	1
1251	Mystkowice	159	.0009	bud.gosp.	falista	120	2
1252	Mystkowice	159	.0009	bud.mieszk.	falista	154	2
1253	Mystkowice	159	.0009	bud.gosp.	falista	360	1
1254	Mystkowice	157	.0009	bud.gosp.	falista	300	2
1255	Mystkowice	156	.0009	bud.gosp.	falista	96	2
1256	Mystkowice	156	.0009	bud.gosp.	falista	147	2
1257	Mystkowice	155	.0009	bud.gosp.	falista	280	2
1258	Mystkowice	149	.0009	bud.gosp.	falista	25	1
1259	Mystkowice	149	.0009	bud.gosp.	falista	40	1
1260	Mystkowice	149	.0009	bud.gosp.	falista	40	1
1261	Mystkowice	149	.0009	bud.gosp.	falista	60	1
1262	Mystkowice	149	.0009	bud.mieszk.	falista	120	2
1263	Mystkowice	149	.0009	bud.gosp.	falista	150	2
1264	Mystkowice	149	.0009	bud.gosp.	falista	286	2
1265	Mystkowice	149	.0009	bud.gosp.	falista	360	2
1266	Mystkowice	148	.0009	bud.gosp.	falista	30	2
1267	Mystkowice	148	.0009	bud.gosp.	falista	147	2
1268	Mystkowice	148	.0009	bud.mieszk.	falista	156	2
1269	Mystkowice	148	.0009	bud.gosp.	falista	240	2
1270	Mystkowice	148	.0009	bud.gosp.	falista	297	1
1271	Mystkowice	145	.0009	bud.mieszk.	falista	132	2
1272	Mystkowice	145	.0009	bud.gosp.	falista	168	2

1273	Mystkowice	481	.0009	odpad	falista	18	1
1274	Mystkowice	481	.0009	bud.gosp.	falista	44	2
1275	Mystkowice	487	.0009	bud.gosp.	falista	1	1
1276	Mystkowice	487	.0009	bud.mieszk.	falista	130	2
1277	Mystkowice	483	.0009	bud.mieszk.	falista	16	1
1278	Mystkowice	483	.0009	bud.gosp.	falista	24	1
1279	Mystkowice	483	.0009	bud.gosp.	falista	80	1
1280	Mystkowice	483	.0009	odpad	falista	120	1
1281	Mystkowice	483	.0009	bud.gosp.	falista	312	2
1282	Mystkowice	488	.0009	bud.gosp.	falista	12	1
1283	Mystkowice	489	.0009	bud.gosp.	falista	1	1
1284	Mystkowice	489	.0009	bud.gosp.	falista	16	2
1285	Mystkowice	489	.0009	bud.mieszk.	falista	40	2
1286	Mystkowice	489	.0009	odpad	falista	66	1
1287	Mystkowice	485	.0009	bud.mieszk.	falista	64	2
1288	Mystkowice	486	.0009	bud.gosp.	falista	1	1
1289	Mystkowice	486	.0009	bud.gosp.	falista	10	1
1290	Mystkowice	486	.0009	bud.mieszk.	falista	54	2
1291	Mystkowice	497	.0009	bud.mieszk.	falista	94	2
1292	Mystkowice	480	.0009	odpad	falista	2	1
1293	Mystkowice	480	.0009	bud.gosp.	falista	16	1
1294	Mystkowice	480	.0009	bud.mieszk.	falista	120	2
1295	Mystkowice	482	.0009	odpad	falista	10	1
1296	Mystkowice	482	.0009	bud.gosp.	falista	20	1
1297	Mystkowice	482	.0009	bud.mieszk.	falista	84	1
1298	Niedźwiada	69	.0010	bud.gosp.	falista	36	2
1299	Niedźwiada	69	.0010	bud.gosp.	falista	40	2
1300	Niedźwiada	69	.0010	bud.gosp.	falista	40	1
1301	Niedźwiada	69	.0010	bud.mieszk.	plaska	96	1
1302	Niedźwiada	69	.0010	bud.gosp.	falista	270	1
1303	Niedźwiada	68/1	.0010	bud.mieszk.	falista	132	2
1304	Niedźwiada	67	.0010	bud.gosp.	falista	50	2
1305	Niedźwiada	67	.0010	bud.gosp.	falista	90	1
1306	Niedźwiada	67	.0010	bud.gosp.	falista	120	2
1307	Niedźwiada	67	.0010	bud.mieszk.	falista	182	2
1308	Niedźwiada	78	.0010	bud.mieszk.	falista	35	2
1309	Niedźwiada	78	.0010	bud.gosp.	falista	42	2
1310	Niedźwiada	78	.0010	bud.gosp.	falista	140	2
1311	Niedźwiada	78	.0010	bud.gosp.	falista	514	2
1312	Niedźwiada	64	.0010	bud.gosp.	falista	30	2

1313	Niedźwiada	64	.0010	bud.gosp.	falista	105	2
1314	Niedźwiada	64	.0010	bud.gosp.	falista	160	2
1315	Niedźwiada	61	.0010	bud.gosp.	falista	128	2
1316	Niedźwiada	61	.0010	bud.gosp.	falista	130	2
1317	Niedźwiada	61	.0010	bud.gosp.	falista	180	2
1318	Niedźwiada	61	.0010	bud.gosp.	falista	240	2
1319	Niedźwiada	60	.0010	bud.gosp.	falista	50	2
1320	Niedźwiada	60	.0010	bud.gosp.	falista	54	2
1321	Niedźwiada	60	.0010	bud.gosp.	falista	160	2
1322	Niedźwiada	60	.0010	bud.gosp.	falista	608	2
1323	Niedźwiada	59	.0010	bud.mieszk.	falista	120	2
1324	Niedźwiada	59	.0010	bud.gosp.	falista	133	1
1325	Niedźwiada	59	.0010	bud.gosp.	falista	207	2
1326	Niedźwiada	58	.0010	bud.mieszk.	falista	60	1
1327	Niedźwiada	58	.0010	bud.gosp.	falista	140	2
1328	Niedźwiada	53	.0010	bud.gosp.	falista	32	2
1329	Niedźwiada	53	.0010	bud.mieszk.	falista	70	2
1330	Niedźwiada	53	.0010	bud.gosp.	falista	232	1
1331	Niedźwiada	52	.0010	bud.mieszk.	falista	126	2
1332	Niedźwiada	52	.0010	bud.gosp.	falista	156	2
1333	Niedźwiada	51	.0010	bud.gosp.	falista	18	2
1334	Niedźwiada	51	.0010	bud.gosp.	falista	84	2
1335	Niedźwiada	51	.0010	bud.mieszk.	falista	130	2
1336	Niedźwiada	51	.0010	bud.gosp.	falista	448	1
1337	Niedźwiada	49	.0010	bud.gosp.	falista	10	1
1338	Niedźwiada	49	.0010	bud.mieszk.	falista	132	2
1339	Niedźwiada	49	.0010	bud.gosp.	falista	144	2
1340	Niedźwiada	48	.0010	bud.gosp.	falista	210	2
1341	Niedźwiada	46	.0010	bud.gosp.	falista	64	2
1342	Niedźwiada	46	.0010	bud.gosp.	falista	102	2
1343	Niedźwiada	46	.0010	bud.gosp.	falista	306	2
1344	Niedźwiada	44/1	.0010	bud.gosp.	falista	26	1
1345	Niedźwiada	40/1	.0010	bud.gosp.	falista	27	2
1346	Niedźwiada	187/2	.0010	bud.gosp.	falista	63	1
1347	Niedźwiada	187/2	.0010	bud.gosp.	falista	66	1
1348	Niedźwiada	187/2	.0010	bud.gosp.	falista	70	1
1349	Niedźwiada	187/2	.0010	bud.mieszk.	falista	120	2
1350	Niedźwiada	37/1	.0010	bud.mieszk.	płaska	80	1
1351	Niedźwiada	37/1	.0010	bud.gosp.	falista	112	1
1352	Niedźwiada	34	.0010	bud.gosp.	falista	80	2

1353	Niedźwiada	32	.0010	bud.gosp.	falista	30	2
1354	Niedźwiada	32	.0010	bud.gosp.	falista	84	2
1355	Niedźwiada	35	.0010	bud.gosp.	falista	26	1
1356	Niedźwiada	35	.0010	bud.mieszk.	falista	150	2
1357	Niedźwiada	110	.0010	bud.gosp.	falista	77	1
1358	Niedźwiada	110	.0010	bud.mieszk.	falista	108	1
1359	Niedźwiada	110	.0010	bud.gosp.	falista	140	2
1360	Niedźwiada	109	.0010	bud.gosp.	falista	66	2
1361	Niedźwiada	109	.0010	bud.gosp.	falista	362	2
1362	Niedźwiada	108	.0010	bud.gosp.	falista	15	1
1363	Niedźwiada	108	.0010	bud.gosp.	falista	22	2
1364	Niedźwiada	108	.0010	bud.mieszk.	falista	144	2
1365	Niedźwiada	108	.0010	bud.mieszk.	płaska	80	1
1366	Niedźwiada	108	.0010	bud.gosp.	falista	220	2
1367	Niedźwiada	108	.0010	bud.gosp.	falista	272	2
1368	Niedźwiada	181	.0010	bud.gosp.	falista	34	2
1369	Niedźwiada	103	.0010	bud.gosp.	falista	15	2
1370	Niedźwiada	103	.0010	bud.gosp.	falista	50	1
1371	Niedźwiada	103	.0010	bud.gosp.	falista	108	1
1372	Niedźwiada	103	.0010	bud.gosp.	falista	526	2
1373	Niedźwiada	104	.0010	bud.gosp.	falista	18	1
1374	Niedźwiada	104	.0010	bud.gosp.	falista	58	1
1375	Niedźwiada	104	.0010	bud.mieszk.	falista	64	1
1376	Niedźwiada	100	.0010	bud.gosp.	falista	90	1
1377	Niedźwiada	100	.0010	bud.gosp.	falista	146	1
1378	Niedźwiada	100	.0010	bud.gosp.	falista	506	1
1379	Niedźwiada	158	.0010	bud.gosp.	płaska	76	1
1380	Niedźwiada	158	.0010	bud.mieszk.	falista	87	1
1381	Niedźwiada	95	.0010	bud.mieszk.	falista	12	2
1382	Niedźwiada	95	.0010	bud.gosp.	falista	15	1
1383	Niedźwiada	95	.0010	bud.gosp.	falista	45	1
1384	Niedźwiada	95	.0010	bud.gosp.	falista	105	1
1385	Niedźwiada	95	.0010	bud.gosp.	falista	216	1
1386	Niedźwiada	95	.0010	bud.gosp.	falista	712	1
1387	Niedźwiada	145	.0010	bud.gosp.	falista	24	1
1388	Niedźwiada	145	.0010	bud.gosp.	falista	42	2
1389	Niedźwiada	146	.0010	bud.gosp.	falista	22	2
1390	Niedźwiada	148	.0010	bud.gosp.	falista	22	1
1391	Niedźwiada	148	.0010	bud.gosp.	falista	84	1
1392	Niedźwiada	151	.0010	bud.mieszk.	falista	280	1

1393	Niedźwiada	90	.0010	bud.gosp.	falista	548	2
1394	Niedźwiada	118	.0010	bud.gosp.	falista	70	2
1395	Niedźwiada	118	.0010	bud.gosp.	falista	140	2
1396	Niedźwiada	89/1	.0010	bud.gosp.	falista	80	2
1397	Niedźwiada	89/1	.0010	bud.gosp.	falista	124	2
1398	Niedźwiada	88	.0010	bud.gosp.	falista	30	2
1399	Niedźwiada	88	.0010	bud.mieszk.	falista	200	2
1400	Niedźwiada	87	.0010	bud.gosp.	falista	125	2
1401	Niedźwiada	87	.0010	bud.gosp.	falista	195	1
1402	Niedźwiada	87	.0010	bud.gosp.	falista	228	1
1403	Niedźwiada	86	.0010	bud.gosp.	falista	70	2
1404	Niedźwiada	86	.0010	bud.gosp.	falista	180	2
1405	Niedźwiada	86	.0010	bud.mieszk.	falista	195	1
1406	Niedźwiada	86	.0010	bud.gosp.	falista	346	2
1407	Niedźwiada	291	.0010	bud.gosp.	falista	78	2
1408	Niedźwiada	291	.0010	bud.mieszk.	falista	90	2
1409	Niedźwiada	226	.0010	odpad	falista	30	1
1410	Niedźwiada	226	.0010	bud.gosp.	falista	84	2
1411	Niedźwiada	226	.0010	bud.gosp.	falista	196	2
1412	Niedźwiada	226	.0010	bud.gosp.	falista	216	2
1413	Niedźwiada	226	.0010	bud.gosp.	falista	340	2
1414	Niedźwiada	229	.0010	bud.gosp.	falista	66	1
1415	Niedźwiada	229	.0010	bud.gosp.	falista	108	2
1416	Niedźwiada	229	.0010	bud.gosp.	falista	336	2
1417	Niedźwiada	233/1	.0010	bud.gosp.	falista	20	2
1418	Niedźwiada	233/1	.0010	bud.gosp.	falista	270	2
1419	Niedźwiada	234/1	.0010	bud.gosp.	falista	21	2
1420	Niedźwiada	234/1	.0010	bud.gosp.	falista	30	2
1421	Niedźwiada	234/1	.0010	bud.gosp.	falista	45	2
1422	Niedźwiada	234/1	.0010	bud.mieszk.	falista	120	2
1423	Niedźwiada	234/1	.0010	bud.gosp.	falista	200	2
1424	Niedźwiada	256	.0010	bud.gosp.	falista	30	2
1425	Niedźwiada	256	.0010	bud.gosp.	falista	156	2
1426	Niedźwiada	247/1	.0010	bud.gosp.	falista	35	2
1427	Niedźwiada	247/1	.0010	bud.gosp.	falista	70	2
1428	Niedźwiada	240	.0010	bud.mieszk.	falista	108	2
1429	Niedźwiada	240	.0010	bud.gosp.	falista	282	1
1430	Niedźwiada	263/1	.0010	bud.gosp.	falista	408	1
1431	Niedźwiada	263/1	.0010	bud.gosp.	falista	640	2
1432	Niedźwiada	72	.0010	bud.mieszk.	falista	90	1

1433	Niedźwiada	72	.0010	bud.gosp.	falista	114	1
1434	Niedźwiada	72	.0010	bud.gosp.	falista	210	2
1435	Niedźwiada	40/1	.0010	bud.mieszk.	falista	209	1
1436	Niedźwiada	187/2	.0010	bud.mieszk.	falista	288	2
1437	Niedźwiada	37/1	.0010	bud.mieszk.	falista	169	2
1438	Niedźwiada	96/2	.0010	bud.gosp.	płaska	66	2
1439	Niedźwiada	96/2	.0010	bud.mieszk.	falista	152	2
1440	Niedźwiada	142/1	.0010	bud.gosp.	falista	24	1
1441	Niedźwiada	237/2	.0010	bud.gosp.	falista	300	2
1442	Ostrów	166	.0011	bud.gosp.	falista	6	1
1443	Ostrów	164	.0011	bud.gosp.	falista	8	1
1444	Ostrów	164	.0011	bud.mieszk.	falista	100	2
1445	Ostrów	164	.0011	bud.gosp.	falista	130	2
1446	Ostrów	162	.0011	bud.gosp.	falista	30	1
1447	Ostrów	226	.0011	bud.gosp.	falista	48	2
1448	Ostrów	226	.0011	bud.mieszk.	falista	64	2
1449	Ostrów	226	.0011	bud.gosp.	falista	80	2
1450	Ostrów	222/3	.0011	bud.gosp.	falista	144	2
1451	Ostrów	149	.0011	bud.gosp.	falista	444	2
1452	Ostrów	145/1	.0011	bud.gosp.	falista	30	1
1453	Ostrów	145/1	.0011	bud.gosp.	falista	288	2
1454	Ostrów	144/1	.0011	bud.gosp.	falista	15	1
1455	Ostrów	144/1	.0011	bud.gosp.	falista	60	2
1456	Ostrów	144/1	.0011	bud.gosp.	falista	144	2
1457	Ostrów	144/1	.0011	bud.gosp.	falista	200	2
1458	Ostrów	144/1	.0011	odpad	falista	280	1
1459	Ostrów	144/1	.0011	bud.gosp.	falista	354	2
1460	Ostrów	144/1	.0011	bud.gosp.	falista	768	2
1461	Ostrów	142/2	.0011	bud.gosp.	falista	60	2
1462	Ostrów	142/2	.0011	bud.gosp.	falista	121	2
1463	Ostrów	142/2	.0011	bud.mieszk.	falista	132	2
1464	Ostrów	141/1	.0011	bud.gosp.	falista	56	2
1465	Ostrów	141/1	.0011	bud.gosp.	falista	263	2
1466	Ostrów	139	.0011	bud.gosp.	falista	286	1
1467	Ostrów	137/3	.0011	bud.gosp.	falista	520	2
1468	Ostrów	136	.0011	bud.gosp.	falista	18	2
1469	Ostrów	136	.0011	bud.gosp.	falista	88	2
1470	Ostrów	133	.0011	bud.mieszk.	falista	24	2
1471	Ostrów	133	.0011	bud.gosp.	falista	150	2
1472	Ostrów	133	.0011	bud.gosp.	falista	250	2

1473	Ostrów	210	.0011	bud.gosp.	falista	56	2
1474	Ostrów	210	.0011	bud.gosp.	falista	80	2
1475	Ostrów	210	.0011	bud.mieszk.	falista	120	2
1476	Ostrów	126	.0011	bud.mieszk.	płaska	35	1
1477	Ostrów	126	.0011	bud.gosp.	płaska	90	1
1478	Ostrów	126	.0011	bud.mieszk.	falista	140	2
1479	Ostrów	126	.0011	bud.gosp.	falista	344	2
1480	Ostrów	334	.0011	bud.mieszk.	falista	6	2
1481	Ostrów	123	.0011	bud.gosp.	falista	38	2
1482	Ostrów	123	.0011	bud.mieszk.	falista	144	2
1483	Ostrów	123	.0011	bud.gosp.	falista	160	2
1484	Ostrów	123	.0011	bud.gosp.	falista	250	2
1485	Ostrów	122	.0011	bud.mieszk.	falista	10	2
1486	Ostrów	122	.0011	bud.gosp.	falista	45	1
1487	Ostrów	122	.0011	bud.gosp.	falista	60	1
1488	Ostrów	122	.0011	bud.gosp.	płaska	72	1
1489	Ostrów	122	.0011	bud.gosp.	falista	189	1
1490	Ostrów	122	.0011	bud.gosp.	falista	470	1
1491	Ostrów	198	.0011	bud.gosp.	falista	125	1
1492	Ostrów	198	.0011	bud.mieszk.	falista	150	2
1493	Ostrów	198	.0011	bud.gosp.	falista	427	1
1494	Ostrów	119	.0011	bud.gosp.	falista	50	2
1495	Ostrów	119	.0011	bud.gosp.	falista	248	2
1496	Ostrów	118	.0011	bud.gosp.	falista	12	2
1497	Ostrów	118	.0011	bud.mieszk.	falista	130	2
1498	Ostrów	118	.0011	bud.gosp.	falista	228	2
1499	Ostrów	184	.0011	bud.gosp.	falista	54	2
1500	Ostrów	184	.0011	bud.gosp.	falista	105	2
1501	Ostrów	184	.0011	bud.mieszk.	falista	150	2
1502	Ostrów	184	.0011	bud.gosp.	falista	190	2
1503	Ostrów	184	.0011	bud.gosp.	falista	240	2
1504	Ostrów	184	.0011	bud.gosp.	falista	272	2
1505	Ostrów	184	.0011	bud.gosp.	falista	300	2
1506	Ostrów	180	.0011	bud.mieszk.	falista	17	2
1507	Ostrów	177	.0011	bud.gosp.	falista	60	2
1508	Ostrów	177	.0011	bud.gosp.	falista	275	2
1509	Ostrów	177	.0011	bud.gosp.	falista	323	2
1510	Ostrów	176	.0011	bud.mieszk.	falista	121	2
1511	Ostrów	176	.0011	bud.gosp.	falista	350	2
1512	Ostrów	175	.0011	bud.gosp.	falista	16	2

1513	Ostrów	175	.0011	bud.gosp.	falista	224	2
1514	Ostrów	175	.0011	bud.gosp.	falista	276	2
1515	Ostrów	174	.0011	bud.mieszk.	falista	60	2
1516	Ostrów	174	.0011	bud.gosp.	falista	70	2
1517	Ostrów	174	.0011	bud.gosp.	falista	100	2
1518	Ostrów	174	.0011	bud.gosp.	falista	364	2
1519	Ostrów	173	.0011	bud.gosp.	falista	66	2
1520	Ostrów	173	.0011	bud.gosp.	falista	68	2
1521	Ostrów	173	.0011	bud.gosp.	falista	187	2
1522	Ostrów	173	.0011	bud.gosp.	falista	232	2
1523	Ostrów	172	.0011	bud.gosp.	falista	30	2
1524	Ostrów	172	.0011	bud.gosp.	falista	143	2
1525	Ostrów	172	.0011	bud.gosp.	falista	168	2
1526	Ostrów	170	.0011	bud.gosp.	falista	360	2
1527	Ostrów	169	.0011	bud.gosp.	falista	104	2
1528	Ostrów	169	.0011	bud.mieszk.	falista	143	2
1529	Ostrów	169	.0011	bud.gosp.	falista	230	2
1530	Ostrów	169	.0011	bud.gosp.	falista	384	2
1531	Ostrów	0	.0011	bud.gosp.	falista	176	1
1532	Otolice	205/1	.0012	bud.gosp.	falista	26	2
1533	Otolice	206/1	.0012	bud.gosp.	falista	317	2
1534	Otolice	207/3	.0012	bud.mieszk.	falista	126	2
1535	Otolice	207/3	.0012	bud.gosp.	falista	136	2
1536	Otolice	207/3	.0012	bud.gosp.	falista	200	2
1537	Otolice	213/1	.0012	bud.gosp.	falista	49	2
1538	Otolice	213/1	.0012	bud.gosp.	falista	70	2
1539	Otolice	214/4	.0012	bud.gosp.	falista	44	2
1540	Otolice	214/4	.0012	bud.gosp.	falista	60	2
1541	Otolice	216/1	.0012	bud.gosp.	falista	32	2
1542	Otolice	219/1	.0012	bud.gosp.	falista	24	2
1543	Otolice	219/1	.0012	bud.gosp.	falista	40	2
1544	Otolice	219/1	.0012	bud.gosp.	falista	420	2
1545	Otolice	220/1	.0012	bud.gosp.	falista	45	2
1546	Otolice	220/1	.0012	bud.gosp.	falista	130	2
1547	Otolice	221/1	.0012	bud.gosp.	falista	24	2
1548	Otolice	221/1	.0012	bud.gosp.	falista	36	2
1549	Otolice	221/1	.0012	bud.gosp.	falista	200	2
1550	Otolice	223/4	.0012	bud.mieszk.	falista	10	2
1551	Otolice	223/4	.0012	bud.gosp.	falista	18	2
1552	Otolice	223/4	.0012	bud.gosp.	falista	150	2

1553	Otolice	224/1	.0012	bud.gosp.	falista	30	2
1554	Otolice	224/1	.0012	bud.mieszk.	falista	135	2
1555	Otolice	224/1	.0012	bud.gosp.	falista	203	3
1556	Otolice	224/1	.0012	bud.gosp.	falista	286	2
1557	Otolice	225/1	.0012	bud.gosp.	falista	160	2
1558	Otolice	225/1	.0012	bud.mieszk.	falista	245	2
1559	Otolice	226/1	.0012	bud.gosp.	falista	82	2
1560	Otolice	226/1	.0012	bud.gosp.	falista	220	2
1561	Otolice	227/3	.0012	bud.gosp.	falista	24	2
1562	Otolice	227/3	.0012	bud.gosp.	falista	64	2
1563	Otolice	227/3	.0012	bud.gosp.	falista	70	2
1564	Otolice	227/3	.0012	bud.mieszk.	falista	160	2
1565	Otolice	227/3	.0012	bud.gosp.	falista	273	2
1566	Otolice	278	.0012	bud.mieszk.	falista	96	2
1567	Otolice	281/1	.0012	bud.gosp.	falista	32	2
1568	Otolice	281/1	.0012	bud.mieszk.	falista	104	2
1569	Otolice	282/1	.0012	bud.mieszk.	falista	15	2
1570	Otolice	282/1	.0012	bud.gosp.	falista	128	2
1571	Otolice	286/2	.0012	bud.mieszk.	falista	76	2
1572	Otolice	286/2	.0012	bud.gosp.	falista	108	1
1573	Otolice	286/2	.0012	bud.gosp.	falista	208	1
1574	Otolice	34/1	.0012	bud.gosp.	falista	40	1
1575	Otolice	34/1	.0012	bud.gosp.	falista	72	2
1576	Otolice	34/1	.0012	bud.mieszk.	falista	90	1
1577	Otolice	34/1	.0012	bud.gosp.	falista	150	2
1578	Otolice	34/1	.0012	bud.gosp.	falista	448	1
1579	Otolice	116	.0012	bud.gosp.	falista	75	2
1580	Otolice	116	.0012	bud.gosp.	falista	264	2
1581	Otolice	118	.0012	bud.mieszk.	falista	180	2
1582	Otolice	118	.0012	bud.gosp.	falista	228	2
1583	Otolice	118	.0012	bud.gosp.	falista	275	2
1584	Otolice	119	.0012	bud.gosp.	falista	689	2
1585	Otolice	44	.0012	bud.gosp.	falista	45	2
1586	Otolice	44	.0012	bud.gosp.	falista	294	2
1587	Otolice	45	.0012	bud.gosp.	falista	460	2
1588	Otolice	46	.0012	bud.mieszk.	falista	220	2
1589	Otolice	68	.0012	bud.gosp.	falista	60	2
1590	Otolice	68	.0012	bud.gosp.	falista	96	1
1591	Otolice	360/2	.0012	bud.mieszk.	falista	154	1
1592	Otolice	371/1	.0012	bud.mieszk.	falista	120	2

1593	Otolice	380/1	.0012	bud.mieszk.	falista	100	2
1594	Otolice	0	.0012	bud.mieszk.	falista	64	2
1595	Otolice	428/3	.0012	bud.gosp.	falista	40	1
1596	Otolice	428/3	.0012	bud.mieszk.	falista	120	1
1597	Otolice	388	.0012	bud.mieszk.	falista	10	1
1598	Otolice	386	.0012	bud.mieszk.	falista	90	2
1599	Otolice	389/1	.0012	bud.gosp.	falista	30	1
1600	Otolice	391/2	.0012	bud.gosp.	falista	20	1
1601	Otolice	391/2	.0012	odpad	falista	20	1
1602	Otolice	391/2	.0012	bud.gosp.	falista	50	1
1603	Otolice	391/2	.0012	bud.mieszk.	falista	86	2
1604	Otolice	391/2	.0012	bud.mieszk.	falista	142	2
1605	Otolice	418/2	.0012	bud.mieszk.	falista	80	2
1606	Otolice	417	.0012	bud.gosp.	falista	50	1
1607	Otolice	417	.0012	bud.gosp.	falista	90	1
1608	Otolice	417	.0012	bud.mieszk.	falista	120	1
1609	Otolice	415/2	.0012	odpad	falista	10	1
1610	Otolice	415/2	.0012	bud.gosp.	falista	15	1
1611	Otolice	412/4	.0012	bud.mieszk.	falista	60	2
1612	Otolice	292/1	.0012	bud.mieszk.	falista	144	2
1613	Otolice	302/2	.0012	bud.gosp.	falista	18	2
1614	Otolice	0	.0012	bud.gosp.	falista	36	2
1615	Otolice	0	.0012	bud.mieszk.	falista	120	2
1616	Parma	233	.0013	odpad	falista	15	1
1617	Parma	233	.0013	bud.gosp.	falista	70	2
1618	Parma	233	.0013	bud.gosp.	falista	70	2
1619	Parma	233	.0013	bud.mieszk.	falista	150	2
1620	Parma	233	.0013	bud.gosp.	falista	345	2
1621	Parma	238	.0013	bud.gosp.	falista	32	2
1622	Parma	238	.0013	bud.gosp.	falista	50	2
1623	Parma	238	.0013	bud.gosp.	falista	96	2
1624	Parma	238	.0013	bud.gosp.	falista	96	2
1625	Parma	238	.0013	bud.gosp.	falista	160	2
1626	Parma	238	.0013	bud.gosp.	falista	233	2
1627	Parma	239	.0013	bud.gosp.	falista	72	2
1628	Parma	239	.0013	bud.mieszk.	falista	108	2
1629	Parma	239	.0013	bud.gosp.	falista	240	2
1630	Parma	245	.0013	bud.gosp.	falista	36	2
1631	Parma	245	.0013	bud.gosp.	falista	42	2
1632	Parma	245	.0013	bud.gosp.	falista	253	2

1633	Parma	247	.0013	odpad	falista	20	1
1634	Parma	247	.0013	bud.mieszk.	falista	121	1
1635	Parma	249	.0013	bud.gosp.	falista	72	2
1636	Parma	249	.0013	bud.gosp.	falista	175	1
1637	Parma	251	.0013	bud.mieszk.	falista	160	2
1638	Parma	251	.0013	bud.gosp.	falista	190	2
1639	Parma	255	.0013	bud.gosp.	falista	20	1
1640	Parma	255	.0013	bud.gosp.	falista	39	2
1641	Parma	255	.0013	bud.mieszk.	falista	60	2
1642	Parma	259/2	.0013	bud.mieszk.	falista	84	1
1643	Parma	265	.0013	bud.mieszk.	falista	120	1
1644	Parma	267	.0013	bud.gosp.	falista	158	2
1645	Parma	267	.0013	bud.gosp.	falista	176	2
1646	Parma	34/2	.0013	bud.gosp.	falista	42	2
1647	Parma	34/2	.0013	bud.mieszk.	falista	126	2
1648	Parma	36	.0013	bud.gosp.	falista	50	2
1649	Parma	36	.0013	bud.gosp.	falista	75	2
1650	Parma	36	.0013	bud.gosp.	falista	108	2
1651	Parma	36	.0013	bud.gosp.	falista	150	2
1652	Parma	193	.0013	bud.gosp.	falista	57	2
1653	Parma	194	.0013	bud.mieszk.	falista	11	2
1654	Parma	194	.0013	odpad	falista	20	1
1655	Parma	194	.0013	bud.gosp.	falista	28	2
1656	Parma	194	.0013	bud.gosp.	falista	136	2
1657	Parma	194	.0013	bud.gosp.	falista	150	2
1658	Parma	41	.0013	odpad	falista	15	2
1659	Parma	41	.0013	bud.mieszk.	falista	63	2
1660	Parma	41	.0013	bud.gosp.	falista	108	2
1661	Parma	195	.0013	bud.gosp.	falista	32	2
1662	Parma	195	.0013	bud.gosp.	falista	45	2
1663	Parma	195	.0013	bud.gosp.	falista	70	2
1664	Parma	196	.0013	bud.gosp.	falista	126	2
1665	Parma	196	.0013	bud.mieszk.	falista	130	2
1666	Parma	201	.0013	bud.mieszk.	falista	95	2
1667	Parma	50/1	.0013	odpad	falista	10	2
1668	Parma	50/1	.0013	bud.gosp.	falista	52	2
1669	Parma	50/1	.0013	bud.mieszk.	falista	121	2
1670	Parma	202	.0013	bud.gosp.	falista	96	2
1671	Parma	202	.0013	bud.mieszk.	falista	130	2
1672	Parma	52	.0013	bud.gosp.	falista	45	2

1673	Parma	52	.0013	bud.gosp.	falista	100	2
1674	Parma	52	.0013	bud.mieszk.	falista	120	2
1675	Parma	52	.0013	bud.gosp.	falista	130	2
1676	Parma	52	.0013	bud.mieszk.	falista	140	2
1677	Parma	53	.0013	bud.gosp.	falista	38	2
1678	Parma	53	.0013	bud.gosp.	falista	96	2
1679	Parma	53	.0013	bud.gosp.	falista	132	2
1680	Parma	53	.0013	bud.mieszk.	falista	145	2
1681	Parma	206	.0013	bud.mieszk.	falista	120	2
1682	Parma	210/3	.0013	bud.gosp.	falista	10	2
1683	Parma	210/3	.0013	bud.mieszk.	falista	95	2
1684	Parma	211	.0013	bud.gosp.	falista	36	2
1685	Parma	211	.0013	bud.gosp.	falista	60	2
1686	Parma	211	.0013	bud.gosp.	falista	75	2
1687	Parma	211	.0013	bud.gosp.	falista	130	2
1688	Parma	211	.0013	bud.mieszk.	falista	160	2
1689	Parma	212	.0013	bud.gosp.	falista	26	2
1690	Parma	212	.0013	bud.gosp.	falista	30	2
1691	Parma	61	.0013	bud.gosp.	falista	595	2
1692	Parma	214/1	.0013	bud.gosp.	falista	48	2
1693	Parma	214/1	.0013	bud.mieszk.	falista	104	2
1694	Parma	62/1	.0013	bud.gosp.	falista	40	2
1695	Parma	62/1	.0013	bud.gosp.	falista	96	2
1696	Parma	62/1	.0013	bud.mieszk.	falista	105	2
1697	Parma	217	.0013	bud.mieszk.	falista	75	2
1698	Parma	217	.0013	bud.gosp.	falista	78	2
1699	Parma	66/1	.0013	bud.gosp.	falista	20	2
1700	Parma	66/1	.0013	bud.gosp.	falista	30	2
1701	Parma	66/1	.0013	bud.gosp.	falista	80	2
1702	Parma	66/1	.0013	bud.mieszk.	falista	120	2
1703	Parma	66/1	.0013	bud.gosp.	falista	132	2
1704	Parma	67	.0013	bud.gosp.	falista	49	2
1705	Parma	67	.0013	bud.mieszk.	falista	106	2
1706	Parma	67	.0013	bud.mieszk.	falista	130	2
1707	Parma	221	.0013	bud.gosp.	falista	6	2
1708	Parma	221	.0013	bud.gosp.	falista	52	2
1709	Parma	221	.0013	bud.mieszk.	falista	90	2
1710	Parma	70/1	.0013	bud.gosp.	falista	18	2
1711	Parma	73	.0013	odpad	falista	8	1
1712	Parma	73	.0013	bud.mieszk.	falista	124	2

1713	Parma	225	.0013	bud.gosp.	falista	12	1
1714	Parma	225	.0013	bud.mieszk.	falista	48	2
1715	Parma	225	.0013	bud.gosp.	falista	150	1
1716	Parma	74	.0013	bud.gosp.	falista	40	2
1717	Parma	74	.0013	bud.mieszk.	falista	100	2
1718	Parma	74	.0013	bud.gosp.	falista	420	2
1719	Parma	75	.0013	bud.gosp.	falista	168	2
1720	Parma	76	.0013	bud.gosp.	falista	77	2
1721	Parma	79	.0013	bud.gosp.	falista	30	2
1722	Parma	79	.0013	bud.gosp.	falista	80	2
1723	Parma	79	.0013	bud.mieszk.	falista	90	2
1724	Parma	80/9	.0013	bud.gosp.	falista	53	2
1725	Parma	80/9	.0013	bud.gosp.	falista	84	2
1726	Parma	80/9	.0013	bud.mieszk.	falista	120	2
1727	Parma	80/9	.0013	bud.gosp.	falista	326	2
1728	Parma	81/1	.0013	bud.gosp.	falista	40	2
1729	Parma	81/1	.0013	bud.gosp.	falista	60	2
1730	Parma	81/1	.0013	bud.gosp.	falista	72	2
1731	Parma	81/1	.0013	bud.mieszk.	falista	105	2
1732	Parma	81/1	.0013	bud.gosp.	falista	156	2
1733	Parma	314	.0013	bud.mieszk.	falista	110	2
1734	Parma	314	.0013	bud.gosp.	falista	123	2
1735	Parma	314	.0013	bud.gosp.	falista	190	2
1736	Parma	317	.0013	bud.gosp.	falista	12	2
1737	Parma	317	.0013	bud.gosp.	falista	35	2
1738	Parma	318/1	.0013	bud.gosp.	falista	60	2
1739	Parma	318/1	.0013	bud.mieszk.	falista	185	2
1740	Parma	318/1	.0013	bud.gosp.	falista	190	2
1741	Parma	320	.0013	bud.gosp.	falista	48	2
1742	Parma	320	.0013	bud.gosp.	falista	52	2
1743	Parma	320	.0013	bud.gosp.	falista	76	2
1744	Parma	320	.0013	bud.gosp.	falista	80	2
1745	Parma	320	.0013	bud.gosp.	falista	306	2
1746	Parma	322	.0013	bud.gosp.	falista	105	2
1747	Parma	322	.0013	bud.gosp.	falista	144	2
1748	Parma	322	.0013	bud.mieszk.	falista	144	2
1749	Parma	323	.0013	bud.gosp.	falista	110	2
1750	Parma	323	.0013	bud.gosp.	falista	110	2
1751	Parma	323	.0013	bud.gosp.	falista	134	2
1752	Parma	324/2	.0013	bud.mieszk.	płaska	72	1

1753	Parma	324/2	.0013	odpad	falista	120	1
1754	Parma	324/2	.0013	bud.gosp.	płaska	140	1
1755	Parma	324/2	.0013	bud.gosp.	falista	144	2
1756	Parma	325	.0013	bud.gosp.	falista	60	2
1757	Parma	325	.0013	bud.gosp.	falista	65	2
1758	Parma	325	.0013	bud.gosp.	falista	117	2
1759	Parma	325	.0013	bud.mieszk.	falista	121	2
1760	Parma	326/1	.0013	bud.gosp.	falista	60	2
1761	Parma	326/1	.0013	bud.mieszk.	falista	121	2
1762	Parma	326/1	.0013	bud.gosp.	płaska	190	1
1763	Parma	328/1	.0013	bud.gosp.	falista	67	2
1764	Parma	328/1	.0013	bud.mieszk.	falista	100	2
1765	Parma	328/1	.0013	bud.gosp.	falista	183	2
1766	Parma	129	.0013	bud.gosp.	falista	100	2
1767	Parma	330	.0013	bud.gosp.	falista	15	1
1768	Parma	330	.0013	bud.gosp.	falista	20	2
1769	Parma	330	.0013	bud.gosp.	falista	70	2
1770	Parma	330	.0013	bud.mieszk.	falista	140	2
1771	Parma	330	.0013	bud.gosp.	falista	198	2
1772	Parma	331	.0013	bud.mieszk.	falista	110	2
1773	Parma	331	.0013	bud.gosp.	falista	276	2
1774	Parma	332/1	.0013	bud.mieszk.	płaska	80	1
1775	Parma	135	.0013	bud.gosp.	falista	30	2
1776	Parma	135	.0013	bud.mieszk.	falista	128	2
1777	Parma	135	.0013	bud.gosp.	falista	132	2
1778	Parma	334/1	.0013	bud.mieszk.	falista	75	2
1779	Parma	334/1	.0013	bud.gosp.	falista	190	1
1780	Parma	335	.0013	odpad	falista	100	1
1781	Parma	335	.0013	bud.gosp.	płaska	155	1
1782	Parma	142/1	.0013	bud.gosp.	falista	45	2
1783	Parma	142/1	.0013	bud.gosp.	falista	160	2
1784	Parma	144/2	.0013	bud.gosp.	falista	20	1
1785	Parma	148	.0013	bud.gosp.	falista	10	2
1786	Parma	148	.0013	bud.gosp.	falista	24	2
1787	Parma	148	.0013	bud.mieszk.	falista	160	2
1788	Parma	346	.0013	bud.gosp.	falista	15	2
1789	Parma	346	.0013	bud.gosp.	falista	15	1
1790	Parma	346	.0013	bud.gosp.	falista	115	2
1791	Parma	346	.0013	bud.gosp.	falista	204	2
1792	Parma	346	.0013	bud.gosp.	falista	246	2

1793	Parma	150	.0013	bud.gosp.	falista	35	2
1794	Parma	150	.0013	bud.gosp.	falista	70	1
1795	Parma	350	.0013	bud.mieszk.	falista	93	2
1796	Parma	351	.0013	bud.mieszk.	falista	96	2
1797	Parma	351	.0013	bud.gosp.	falista	180	2
1798	Parma	352	.0013	bud.mieszk.	falista	110	2
1799	Parma	353	.0013	bud.gosp.	falista	24	2
1800	Parma	353	.0013	bud.gosp.	falista	70	2
1801	Parma	353	.0013	bud.gosp.	falista	80	2
1802	Parma	353	.0013	bud.mieszk.	falista	110	2
1803	Parma	353	.0013	bud.gosp.	falista	305	2
1804	Parma	354	.0013	odpad	falista	40	1
1805	Parma	354	.0013	bud.gosp.	falista	60	1
1806	Parma	354	.0013	bud.gosp.	plaska	197	1
1807	Parma	356	.0013	bud.gosp.	falista	15	1
1808	Parma	356	.0013	bud.gosp.	falista	15	1
1809	Parma	356	.0013	bud.gosp.	falista	68	1
1810	Parma	357	.0013	bud.gosp.	falista	20	1
1811	Parma	357	.0013	bud.gosp.	falista	21	2
1812	Parma	357	.0013	bud.mieszk.	falista	126	2
1813	Parma	158	.0013	bud.mieszk.	plaska	100	2
1814	Parma	158	.0013	bud.gosp.	falista	190	2
1815	Parma	358	.0013	bud.mieszk.	falista	132	2
1816	Parma	358	.0013	bud.gosp.	plaska	173	1
1817	Parma	359	.0013	bud.gosp.	falista	39	2
1818	Parma	359	.0013	bud.gosp.	falista	50	2
1819	Parma	359	.0013	odpad	falista	100	1
1820	Parma	359	.0013	bud.gosp.	falista	273	2
1821	Parma	359	.0013	bud.gosp.	falista	392	2
1822	Parma	0	.0013	bud.mieszk.	plaska	120	1
1823	Parma	35/2	.0013	bud.gosp.	falista	108	2
1824	Parma	35/2	.0013	bud.mieszk.	falista	144	2
1825	Parma	35/2	.0013	bud.gosp.	falista	180	2
1826	Parma	43	.0013	bud.gosp.	falista	30	2
1827	Parma	43	.0013	bud.mieszk.	falista	120	2
1828	Parma	414	.0013	bud.gosp.	falista	15	2
1829	Parma	414	.0013	bud.gosp.	falista	20	2
1830	Parma	414	.0013	bud.gosp.	falista	55	2
1831	Parma	414	.0013	bud.gosp.	falista	110	2
1832	Parma	414	.0013	bud.mieszk.	falista	167	2

1833	Parma	207/4	.0013	bud.gosp.	falista	25	2
1834	Parma	207/4	.0013	bud.gosp.	falista	77	2
1835	Parma	207/4	.0013	bud.mieszk.	falista	150	2
1836	Parma	64	.0013	odpad	falista	5	1
1837	Parma	64	.0013	bud.gosp.	falista	12	2
1838	Parma	64	.0013	bud.gosp.	falista	92	2
1839	Parma	65	.0013	bud.gosp.	falista	65	2
1840	Parma	222	.0013	bud.mieszk.	falista	105	2
1841	Parma	222	.0013	bud.gosp.	falista	136	2
1842	Parma	227	.0013	bud.mieszk.	falista	110	2
1843	Parma	80/7	.0013	bud.gosp.	falista	104	2
1844	Parma	80/7	.0013	bud.mieszk.	falista	168	2
1845	Parma	104/3	.0013	bud.mieszk.	falista	110	2
1846	Parma	125/1	.0013	bud.gosp.	falista	98	2
1847	Parma	140	.0013	bud.mieszk.	falista	210	2
1848	Parma	149/1	.0013	bud.mieszk.	falista	120	2
1849	Parma	151/2	.0013	bud.mieszk.	falista	247	2
1850	Parma	355	.0013	bud.gosp.	falista	15	2
1851	Parma	355	.0013	bud.gosp.	falista	40	2
1852	Parma	355	.0013	bud.mieszk.	falista	120	2
1853	Parma	355	.0013	bud.gosp.	falista	198	2
1854	Parma	356	.0013	bud.gosp.	falista	21	1
1855	Parma	356	.0013	bud.gosp.	falista	70	2
1856	Parma	356	.0013	bud.mieszk.	falista	110	2
1857	Parma	356	.0013	bud.gosp.	falista	187	2
1858	Pilaszków	172	.0014	odpad	falista	3	1
1859	Pilaszków	172	.0014	bud.gosp.	falista	100	2
1860	Pilaszków	172	.0014	bud.gosp.	falista	198	2
1861	Pilaszków	172	.0014	bud.mieszk.	falista	200	2
1862	Pilaszków	98	.0014	bud.gosp.	falista	200	2
1863	Pilaszków	99	.0014	bud.mieszk.	falista	70	2
1864	Pilaszków	99	.0014	bud.gosp.	falista	132	2
1865	Pilaszków	99	.0014	bud.gosp.	falista	240	2
1866	Pilaszków	100	.0014	bud.gosp.	falista	247	2
1867	Pilaszków	103	.0014	bud.gosp.	falista	9	2
1868	Pilaszków	103	.0014	bud.mieszk.	falista	170	2
1869	Pilaszków	103	.0014	bud.gosp.	falista	176	2
1870	Pilaszków	105/1	.0014	bud.gosp.	falista	180	2
1871	Pilaszków	105/1	.0014	bud.gosp.	falista	322	2
1872	Pilaszków	106	.0014	bud.gosp.	falista	85	2

1873	Pilaszków	106	.0014	bud.gosp.	falista	95	2
1874	Pilaszków	106	.0014	bud.mieszk.	falista	116	2
1875	Pilaszków	106	.0014	odpad	falista	120	1
1876	Pilaszków	106	.0014	bud.gosp.	falista	142	2
1877	Pilaszków	106	.0014	bud.gosp.	falista	240	2
1878	Pilaszków	107/2	.0014	bud.gosp.	falista	110	2
1879	Pilaszków	108/1	.0014	bud.gosp.	falista	10	2
1880	Pilaszków	108/1	.0014	bud.gosp.	falista	48	2
1881	Pilaszków	108/1	.0014	bud.mieszk.	falista	68	2
1882	Pilaszków	109	.0014	bud.gosp.	falista	112	2
1883	Pilaszków	109	.0014	bud.gosp.	falista	168	2
1884	Pilaszków	109	.0014	bud.gosp.	falista	273	2
1885	Pilaszków	109	.0014	bud.gosp.	falista	428	2
1886	Pilaszków	110	.0014	bud.gosp.	falista	27	2
1887	Pilaszków	110	.0014	odpad	falista	35	2
1888	Pilaszków	110	.0014	bud.mieszk.	falista	130	2
1889	Pilaszków	0	.0000	bud.mieszk.	falista	110	2
1890	Pilaszków	0	.0000	bud.gosp.	falista	180	2
1891	Pilaszków	0	.0000	bud.gosp.	falista	200	2
1892	Pilaszków	118/1	.0014	bud.gosp.	falista	60	2
1893	Pilaszków	118/1	.0014	odpad	falista	60	1
1894	Pilaszków	118/1	.0014	bud.mieszk.	falista	102	2
1895	Pilaszków	118/1	.0014	bud.gosp.	falista	102	2
1896	Pilaszków	118/1	.0014	bud.mieszk.	falista	144	2
1897	Pilaszków	118/1	.0014	bud.gosp.	falista	236	2
1898	Pilaszków	119	.0014	bud.gosp.	falista	25	2
1899	Pilaszków	119	.0014	bud.gosp.	falista	105	2
1900	Pilaszków	119	.0014	bud.gosp.	falista	292	2
1901	Pilaszków	120	.0014	bud.gosp.	falista	80	2
1902	Pilaszków	120	.0014	odpad	falista	228	1
1903	Pilaszków	120	.0014	bud.gosp.	falista	300	2
1904	Pilaszków	122	.0014	bud.gosp.	falista	40	2
1905	Pilaszków	122	.0014	bud.mieszk.	falista	130	2
1906	Pilaszków	123	.0014	odpad	falista	8	1
1907	Pilaszków	123	.0014	bud.gosp.	falista	100	2
1908	Pilaszków	123	.0014	bud.gosp.	falista	260	2
1909	Pilaszków	125	.0014	bud.gosp.	falista	250	2
1910	Pilaszków	125	.0014	bud.gosp.	falista	325	2
1911	Pilaszków	201	.0014	odpad	falista	40	2
1912	Pilaszków	201	.0014	bud.gosp.	falista	480	2

1913	Pilaszków	128/1	.0014	bud.gosp.	falista	336	2
1914	Pilaszków	128/1	.0014	bud.gosp.	falista	434	2
1915	Pilaszków	34	.0014	bud.gosp.	falista	112	2
1916	Pilaszków	34	.0014	bud.gosp.	płaska	120	1
1917	Pilaszków	34	.0014	bud.gosp.	falista	300	1
1918	Pilaszków	34	.0014	bud.gosp.	falista	312	2
1919	Pilaszków	36/2	.0014	bud.gosp.	falista	15	1
1920	Pilaszków	37	.0014	bud.gosp.	falista	30	2
1921	Pilaszków	37	.0014	bud.mieszk.	falista	145	2
1922	Pilaszków	37	.0014	bud.gosp.	falista	345	1
1923	Pilaszków	39	.0014	bud.gosp.	falista	28	2
1924	Pilaszków	39	.0014	bud.gosp.	falista	74	2
1925	Pilaszków	39	.0014	bud.gosp.	falista	113	1
1926	Pilaszków	40	.0014	bud.mieszk.	płaska	32	1
1927	Pilaszków	40	.0014	bud.gosp.	falista	150	1
1928	Pilaszków	41	.0014	odpad	falista	20	1
1929	Pilaszków	41	.0014	bud.gosp.	falista	108	2
1930	Pilaszków	41	.0014	bud.mieszk.	falista	130	2
1931	Pilaszków	42	.0014	bud.gosp.	falista	120	2
1932	Pilaszków	42	.0014	bud.mieszk.	falista	130	2
1933	Pilaszków	42	.0014	bud.gosp.	falista	198	1
1934	Pilaszków	43	.0014	odpad	falista	10	1
1935	Pilaszków	43	.0014	bud.gosp.	falista	83	2
1936	Pilaszków	87	.0014	odpad	falista	120	1
1937	Pilaszków	87	.0014	bud.gosp.	falista	548	2
1938	Pilaszków	88	.0014	bud.mieszk.	falista	156	1
1939	Pilaszków	88	.0014	bud.gosp.	falista	550	1
1940	Pilaszków	89	.0014	bud.mieszk.	falista	360	1
1941	Pilaszków	91	.0014	bud.gosp.	falista	98	2
1942	Pilaszków	91	.0014	bud.mieszk.	falista	165	2
1943	Pilaszków	91	.0014	bud.gosp.	falista	400	2
1944	Pilaszków	93/2	.0014	bud.gosp.	falista	126	2
1945	Pilaszków	93/2	.0014	bud.gosp.	falista	179	2
1946	Pilaszków	93/2	.0014	bud.gosp.	falista	260	2
1947	Pilaszków	93/2	.0014	bud.gosp.	falista	300	2
1948	Pilaszków	95/1	.0014	bud.mieszk.	falista	110	2
1949	Pilaszków	96	.0014	bud.gosp.	falista	35	2
1950	Pilaszków	96	.0014	bud.gosp.	falista	120	2
1951	Pilaszków	96	.0014	bud.mieszk.	falista	180	2
1952	Pilaszków	96	.0014	bud.gosp.	falista	180	2

1953	Pilaszków	96	.0014	bud.gosp.	falista	270	2
1954	Pilaszków	96	.0014	bud.gosp.	falista	540	2
1955	Pilaszków	236	.0014	bud.gosp.	falista	12	1
1956	Pilaszków	236	.0014	bud.gosp.	falista	20	1
1957	Pilaszków	236	.0014	bud.gosp.	falista	25	1
1958	Pilaszków	236	.0014	bud.gosp.	falista	68	1
1959	Pilaszków	236	.0014	bud.gosp.	falista	260	2
1960	Pilaszków	324	.0014	odpad	falista	12	1
1961	Pilaszków	324	.0014	bud.gosp.	falista	297	2
1962	Pilaszków	233	.0014	bud.gosp.	falista	20	2
1963	Pilaszków	233	.0014	bud.gosp.	falista	156	2
1964	Pilaszków	233	.0014	bud.gosp.	falista	416	2
1965	Pilaszków	232/1	.0014	bud.gosp.	falista	133	2
1966	Pilaszków	224	.0014	bud.gosp.	falista	444	2
1967	Pilaszków	224	.0014	bud.gosp.	falista	840	2
1968	Pilaszków	222/2	.0014	bud.gosp.	falista	48	2
1969	Pilaszków	222/2	.0014	bud.gosp.	falista	140	2
1970	Pilaszków	222/2	.0014	bud.gosp.	falista	160	2
1971	Pilaszków	222/2	.0014	bud.gosp.	falista	280	2
1972	Pilaszków	220	.0014	odpad	falista	100	1
1973	Pilaszków	219	.0014	bud.gosp.	falista	15	2
1974	Pilaszków	219	.0014	bud.gosp.	falista	80	2
1975	Pilaszków	218	.0014	bud.gosp.	falista	20	2
1976	Pilaszków	218	.0014	bud.gosp.	falista	80	2
1977	Pilaszków	218	.0014	bud.mieszk.	falista	84	2
1978	Pilaszków	212	.0014	bud.mieszk.	falista	180	2
1979	Pilaszków	212	.0014	bud.gosp.	falista	240	2
1980	Pilaszków	278	.0014	bud.gosp.	falista	140	2
1981	Pilaszków	277	.0014	odpad	falista	20	1
1982	Pilaszków	277	.0014	bud.gosp.	falista	30	1
1983	Pilaszków	277	.0014	bud.gosp.	falista	80	2
1984	Pilaszków	277	.0014	bud.gosp.	falista	100	2
1985	Pilaszków	277	.0014	bud.mieszk.	falista	120	2
1986	Pilaszków	277	.0014	bud.gosp.	falista	580	2
1987	Pilaszków	275	.0014	bud.gosp.	falista	498	2
1988	Pilaszków	251/2	.0014	bud.mieszk.	falista	69	2
1989	Pilaszków	251/2	.0014	bud.gosp.	falista	115	2
1990	Pilaszków	0	.0014	bud.gosp.	falista	40	1
1991	Pilaszków	0	.0014	bud.gosp.	falista	144	1
1992	Placencja	78	.0015	bud.gosp.	falista	15	1

1993	Placencja	78	.0015	bud.gosp.	falista	100	2
1994	Placencja	78	.0015	bud.gosp.	falista	100	2
1995	Placencja	5	.0015	bud.mieszk.	falista	114	1
1996	Placencja	82	.0015	bud.gosp.	falista	10	1
1997	Placencja	82	.0015	bud.mieszk.	falista	96	1
1998	Placencja	7	.0015	bud.gosp.	falista	41	2
1999	Placencja	7	.0015	bud.mieszk.	falista	100	2
2000	Placencja	7	.0015	bud.gosp.	falista	116	2
2001	Placencja	8	.0015	bud.gosp.	falista	162	2
2002	Placencja	11	.0015	bud.gosp.	falista	30	1
2003	Placencja	11	.0015	bud.gosp.	falista	150	2
2004	Placencja	11	.0015	bud.mieszk.	falista	154	2
2005	Placencja	11	.0015	bud.gosp.	falista	155	2
2006	Placencja	16	.0015	bud.mieszk.	falista	196	3
2007	Placencja	98	.0015	bud.mieszk.	falista	100	2
2008	Placencja	98	.0015	bud.gosp.	falista	155	2
2009	Placencja	29	.0015	bud.gosp.	falista	18	2
2010	Placencja	29	.0015	bud.gosp.	falista	72	2
2011	Placencja	29	.0015	bud.gosp.	falista	88	2
2012	Placencja	29	.0015	bud.gosp.	falista	126	2
2013	Placencja	29	.0015	bud.gosp.	falista	221	2
2014	Placencja	102	.0015	bud.gosp.	falista	135	2
2015	Placencja	103	.0015	bud.gosp.	falista	50	2
2016	Placencja	103	.0015	bud.gosp.	falista	60	2
2017	Placencja	103	.0015	bud.gosp.	falista	168	2
2018	Placencja	103	.0015	bud.gosp.	falista	200	2
2019	Placencja	109	.0015	bud.gosp.	falista	20	1
2020	Placencja	109	.0015	bud.gosp.	falista	72	2
2021	Placencja	109	.0015	bud.gosp.	falista	98	1
2022	Placencja	39	.0015	bud.gosp.	falista	25	1
2023	Placencja	39	.0015	bud.gosp.	falista	28	1
2024	Placencja	39	.0015	bud.gosp.	falista	70	2
2025	Placencja	39	.0015	bud.mieszk.	falista	130	2
2026	Placencja	39	.0015	bud.gosp.	falista	150	2
2027	Placencja	39	.0015	bud.gosp.	falista	294	2
2028	Placencja	109	.0015	bud.mieszk.	falista	112	2
2029	Placencja	111	.0015	bud.gosp.	falista	98	2
2030	Placencja	112	.0015	bud.mieszk.	falista	120	2
2031	Placencja	115	.0015	odpad	falista	20	1
2032	Placencja	115	.0015	bud.gosp.	falista	30	1

2033	Placencja	116	.0015	bud.gosp.	falista	15	1
2034	Placencja	116	.0015	bud.gosp.	falista	20	2
2035	Placencja	116	.0015	bud.gosp.	falista	36	2
2036	Placencja	116	.0015	bud.mieszk.	falista	84	1
2037	Placencja	49	.0015	bud.gosp.	falista	200	2
2038	Placencja	50/3	.0015	bud.gosp.	falista	38	2
2039	Placencja	50/3	.0015	bud.gosp.	falista	91	2
2040	Placencja	119/1	.0015	bud.gosp.	falista	58	2
2041	Placencja	120	.0015	bud.gosp.	falista	18	1
2042	Placencja	120	.0015	bud.gosp.	falista	50	2
2043	Placencja	54	.0015	bud.gosp.	falista	12	2
2044	Placencja	123	.0015	bud.gosp.	falista	40	2
2045	Placencja	123	.0015	bud.gosp.	falista	50	2
2046	Placencja	123	.0015	bud.gosp.	falista	52	2
2047	Placencja	123	.0015	bud.mieszk.	falista	110	2
2048	Placencja	123	.0015	bud.gosp.	falista	240	2
2049	Placencja	124	.0015	bud.gosp.	falista	16	2
2050	Placencja	124	.0015	bud.gosp.	falista	94	2
2051	Placencja	124	.0015	bud.gosp.	falista	209	2
2052	Placencja	127/1	.0015	bud.gosp.	falista	80	2
2053	Placencja	130	.0015	bud.mieszk.	falista	12	2
2054	Placencja	131	.0015	bud.gosp.	falista	16	2
2055	Placencja	131	.0015	bud.gosp.	falista	60	2
2056	Placencja	131	.0015	bud.mieszk.	falista	80	2
2057	Placencja	132	.0015	bud.mieszk.	falista	110	2
2058	Placencja	137	.0015	odpad	falista	3	1
2059	Placencja	137	.0015	bud.gosp.	falista	75	2
2060	Placencja	137	.0015	bud.mieszk.	falista	120	2
2061	Placencja	138	.0015	bud.gosp.	falista	18	2
2062	Placencja	138	.0015	bud.mieszk.	falista	30	2
2063	Placencja	138	.0015	bud.gosp.	falista	98	2
2064	Placencja	138	.0015	bud.gosp.	falista	108	2
2065	Placencja	138	.0015	bud.gosp.	falista	288	2
2066	Placencja	139	.0015	bud.mieszk.	falista	120	2
2067	Placencja	139	.0015	bud.gosp.	falista	252	2
2068	Placencja	140	.0015	bud.gosp.	falista	117	2
2069	Placencja	140	.0015	bud.mieszk.	falista	126	2
2070	Placencja	141	.0015	bud.gosp.	falista	9	2
2071	Placencja	141	.0015	bud.gosp.	falista	21	1
2072	Placencja	141	.0015	bud.gosp.	falista	24	2

2073	Placencja	141	.0015	bud.gosp.	falista	120	2
2074	Placencja	141	.0015	bud.mieszk.	falista	128	2
2075	Placencja	142	.0015	bud.mieszk.	falista	70	2
2076	Popów	539	.0016	odpad	falista	20	1
2077	Popów	539	.0016	bud.gosp.	falista	28	2
2078	Popów	539	.0016	bud.mieszk.	falista	126	2
2079	Popów	536	.0016	bud.gosp.	falista	54	2
2080	Popów	532	.0016	bud.gosp.	falista	60	2
2081	Popów	532	.0016	bud.gosp.	falista	157	2
2082	Popów	744	.0016	bud.gosp.	falista	110	2
2083	Popów	744	.0016	bud.mieszk.	falista	166	2
2084	Popów	530	.0016	bud.gosp.	falista	28	2
2085	Popów	530	.0016	bud.gosp.	falista	64	2
2086	Popów	530	.0016	bud.mieszk.	falista	78	2
2087	Popów	530	.0016	bud.gosp.	falista	108	2
2088	Popów	529	.0016	bud.gosp.	falista	168	2
2089	Popów	530	.0016	bud.gosp.	falista	24	2
2090	Popów	530	.0016	bud.gosp.	falista	140	2
2091	Popów	530	.0016	bud.gosp.	falista	168	2
2092	Popów	526	.0016	bud.gosp.	falista	50	2
2093	Popów	738	.0016	bud.gosp.	falista	24	2
2094	Popów	738	.0016	odpad	falista	30	1
2095	Popów	738	.0016	bud.gosp.	falista	90	2
2096	Popów	738	.0016	bud.mieszk.	falista	169	2
2097	Popów	525	.0016	bud.gosp.	falista	6	2
2098	Popów	525	.0016	bud.gosp.	falista	42	2
2099	Popów	525	.0016	bud.gosp.	falista	160	2
2100	Popów	524	.0016	bud.gosp.	falista	12	2
2101	Popów	524	.0016	bud.gosp.	falista	156	1
2102	Popów	523	.0016	odpad	falista	50	1
2103	Popów	523	.0016	bud.gosp.	falista	308	2
2104	Popów	522	.0016	bud.gosp.	falista	16	2
2105	Popów	522	.0016	bud.gosp.	falista	100	2
2106	Popów	522	.0016	bud.gosp.	falista	106	2
2107	Popów	522	.0016	bud.mieszk.	falista	126	2
2108	Popów	519	.0016	bud.gosp.	falista	20	2
2109	Popów	519	.0016	bud.gosp.	falista	70	2
2110	Popów	518	.0016	bud.gosp.	falista	24	2
2111	Popów	518	.0016	bud.gosp.	falista	30	2
2112	Popów	518	.0016	bud.gosp.	falista	33	2

2113	Popów	518	.0016	bud.mieszk.	falista	48	2
2114	Popów	518	.0016	bud.gosp.	falista	97	2
2115	Popów	518	.0016	bud.gosp.	falista	279	2
2116	Popów	726	.0016	bud.gosp.	falista	120	2
2117	Popów	511	.0016	bud.gosp.	falista	27	2
2118	Popów	511	.0016	bud.gosp.	falista	66	2
2119	Popów	513	.0016	bud.gosp.	falista	22	2
2120	Popów	513	.0016	bud.gosp.	falista	316	2
2121	Popów	512	.0016	odpad	falista	70	1
2122	Popów	512	.0016	bud.gosp.	falista	80	2
2123	Popów	512	.0016	bud.gosp.	falista	104	2
2124	Popów	506	.0016	odpad	falista	30	1
2125	Popów	505	.0016	bud.gosp.	falista	18	2
2126	Popów	505	.0016	bud.gosp.	falista	38	2
2127	Popów	505	.0016	bud.gosp.	falista	40	2
2128	Popów	505	.0016	bud.gosp.	falista	46	2
2129	Popów	505	.0016	bud.mieszk.	falista	98	2
2130	Popów	505	.0016	bud.gosp.	falista	165	2
2131	Popów	504	.0016	odpad	falista	12	1
2132	Popów	504	.0016	bud.gosp.	falista	42	2
2133	Popów	504	.0016	bud.gosp.	falista	72	2
2134	Popów	504	.0016	odpad	falista	90	2
2135	Popów	504	.0016	bud.mieszk.	falista	124	2
2136	Popów	503	.0016	odpad	falista	5	1
2137	Popów	503	.0016	bud.gosp.	falista	30	2
2138	Popów	503	.0016	bud.gosp.	falista	33	2
2139	Popów	503	.0016	bud.gosp.	falista	48	2
2140	Popów	503	.0016	bud.gosp.	falista	102	2
2141	Popów	503	.0016	bud.gosp.	falista	104	2
2142	Popów	503	.0016	bud.gosp.	falista	195	2
2143	Popów	502	.0016	bud.gosp.	falista	25	2
2144	Popów	502	.0016	bud.gosp.	falista	35	2
2145	Popów	502	.0016	bud.gosp.	falista	117	2
2146	Popów	502	.0016	bud.gosp.	falista	136	2
2147	Popów	504	.0016	bud.gosp.	falista	36	2
2148	Popów	504	.0016	bud.gosp.	falista	42	2
2149	Popów	504	.0016	bud.gosp.	falista	56	2
2150	Popów	504	.0016	bud.gosp.	falista	176	2
2151	Popów	499	.0016	bud.gosp.	falista	250	2
2152	Popów	711	.0016	bud.mieszk.	falista	5	2

2153	Popów	711	.0016	bud.gosp.	płaska	300	1
2154	Popów	709	.0016	odpad	falista	20	1
2155	Popów	709	.0016	bud.gosp.	falista	35	2
2156	Popów	709	.0016	bud.mieszk.	falista	72	2
2157	Popów	709	.0016	bud.gosp.	falista	120	1
2158	Popów	706	.0016	odpad	falista	20	1
2159	Popów	706	.0016	bud.gosp.	falista	55	2
2160	Popów	706	.0016	bud.gosp.	płaska	135	1
2161	Popów	706	.0016	bud.gosp.	falista	140	2
2162	Popów	705	.0016	bud.mieszk.	falista	65	2
2163	Popów	705	.0016	bud.gosp.	falista	100	2
2164	Popów	705	.0016	bud.gosp.	falista	112	2
2165	Popów	494	.0016	bud.gosp.	falista	36	2
2166	Popów	494	.0016	bud.mieszk.	falista	128	2
2167	Popów	493	.0016	bud.gosp.	falista	24	2
2168	Popów	493	.0016	bud.gosp.	falista	42	2
2169	Popów	493	.0016	bud.gosp.	falista	72	2
2170	Popów	493	.0016	bud.mieszk.	falista	90	2
2171	Popów	493	.0016	bud.gosp.	falista	110	2
2172	Popów	493	.0016	bud.gosp.	falista	196	2
2173	Popów	492	.0016	bud.gosp.	falista	18	2
2174	Popów	492	.0016	bud.gosp.	falista	88	2
2175	Popów	492	.0016	bud.gosp.	falista	160	2
2176	Popów	490	.0016	bud.mieszk.	falista	90	2
2177	Popów	490	.0016	bud.gosp.	falista	130	2
2178	Popów	498/1	.0016	bud.gosp.	falista	24	2
2179	Popów	498/1	.0016	bud.gosp.	falista	28	2
2180	Popów	498/1	.0016	bud.gosp.	falista	32	2
2181	Popów	498/1	.0016	bud.gosp.	falista	35	2
2182	Popów	498/1	.0016	bud.gosp.	falista	72	2
2183	Popów	498/1	.0016	odpad	falista	155	1
2184	Popów	498/1	.0016	bud.gosp.	falista	230	2
2185	Popów	608	.0016	odpad	falista	30	1
2186	Popów	608	.0016	bud.gosp.	falista	54	2
2187	Popów	608	.0016	bud.mieszk.	falista	187	2
2188	Popów	486	.0016	bud.gosp.	falista	60	2
2189	Popów	486	.0016	bud.mieszk.	falista	78	2
2190	Popów	486	.0016	bud.gosp.	falista	115	2
2191	Popów	486	.0016	bud.mieszk.	falista	132	2
2192	Popów	486	.0016	bud.gosp.	falista	174	2

2193	Popów	605	.0016	bud.mieszk.	falista	110	2
2194	Popów	605	.0016	bud.gosp.	falista	246	2
2195	Popów	689	.0016	bud.gosp.	falista	33	2
2196	Popów	689	.0016	bud.gosp.	falista	40	2
2197	Popów	689	.0016	bud.gosp.	falista	40	2
2198	Popów	689	.0016	bud.gosp.	falista	45	2
2199	Popów	689	.0016	odpad	falista	100	1
2200	Popów	689	.0016	bud.gosp.	falista	126	2
2201	Popów	689	.0016	bud.gosp.	falista	212	2
2202	Popów	482	.0016	bud.mieszk.	falista	10	2
2203	Popów	482	.0016	bud.gosp.	falista	24	2
2204	Popów	482	.0016	bud.gosp.	falista	40	2
2205	Popów	481	.0016	odpad	falista	10	1
2206	Popów	481	.0016	bud.gosp.	falista	25	2
2207	Popów	481	.0016	bud.gosp.	falista	32	2
2208	Popów	481	.0016	bud.gosp.	falista	40	2
2209	Popów	481	.0016	bud.gosp.	falista	147	2
2210	Popów	0	.0016	odpad	falista	3	1
2211	Popów	0	.0016	bud.mieszk.	falista	37	2
2212	Popów	478	.0016	bud.mieszk.	falista	144	3
2213	Popów	477	.0016	odpad	falista	10	1
2214	Popów	477	.0016	bud.gosp.	falista	20	2
2215	Popów	477	.0016	bud.gosp.	falista	24	2
2216	Popów	477	.0016	bud.gosp.	falista	106	2
2217	Popów	602	.0016	bud.gosp.	falista	28	1
2218	Popów	602	.0016	bud.gosp.	falista	40	1
2219	Popów	602	.0016	bud.gosp.	falista	85	2
2220	Popów	602	.0016	bud.mieszk.	falista	100	2
2221	Popów	680	.0016	bud.gosp.	falista	15	2
2222	Popów	680	.0016	bud.gosp.	falista	70	1
2223	Popów	680	.0016	bud.mieszk.	falista	120	2
2224	Popów	0	.0016	bud.gosp.	falista	15	2
2225	Popów	0	.0016	bud.gosp.	falista	120	2
2226	Popów	0	.0016	bud.mieszk.	falista	162	2
2227	Popów	0	.0016	bud.gosp.	falista	40	2
2228	Popów	0	.0016	bud.gosp.	falista	45	1
2229	Popów	0	.0016	bud.gosp.	falista	90	1
2230	Popów	0	.0016	bud.mieszk.	falista	25	2
2231	Popów	0	.0016	bud.gosp.	falista	45	2
2232	Popów	0	.0016	bud.gosp.	falista	154	2

2233	Popów	0	.0016	odpad	falista	10	1
2234	Popów	0	.0016	bud.gosp.	falista	56	1
2235	Popów	0	.0016	bud.mieszk.	falista	180	3
2236	Popów	0	.0016	bud.gosp.	falista	254	2
2237	Popów	0	.0016	bud.gosp.	falista	140	1
2238	Popów	0	.0016	bud.gosp.	falista	30	1
2239	Popów	0	.0016	bud.gosp.	falista	40	1
2240	Popów	0	.0016	bud.gosp.	falista	108	2
2241	Popów	0	.0016	bud.gosp.	falista	352	2
2242	Popów	0	.0016	bud.gosp.	falista	130	1
2243	Popów	590	.0016	bud.gosp.	falista	35	1
2244	Popów	590	.0016	odpad	falista	120	1
2245	Popów	590	.0016	bud.gosp.	falista	140	2
2246	Popów	589	.0016	bud.gosp.	falista	20	2
2247	Popów	589	.0016	bud.mieszk.	falista	30	2
2248	Popów	589	.0016	bud.gosp.	falista	30	1
2249	Popów	589	.0016	bud.gosp.	falista	67	2
2250	Popów	589	.0016	bud.gosp.	falista	104	2
2251	Popów	589	.0016	bud.gosp.	falista	130	2
2252	Popów	0	.0016	bud.gosp.	falista	12	1
2253	Popów	0	.0016	bud.gosp.	falista	16	1
2254	Popów	0	.0016	bud.gosp.	falista	27	1
2255	Popów	0	.0016	odpad	falista	30	1
2256	Popów	0	.0016	bud.mieszk.	płaska	56	1
2257	Popów	0	.0016	bud.gosp.	falista	132	1
2258	Popów	591	.0016	bud.mieszk.	falista	42	2
2259	Popów	591	.0016	bud.gosp.	falista	46	1
2260	Popów	591	.0016	bud.gosp.	falista	112	1
2261	Popów	591	.0016	bud.gosp.	falista	220	2
2262	Popów	581	.0016	bud.mieszk.	falista	72	2
2263	Popów	581	.0016	bud.gosp.	falista	100	2
2264	Popów	581	.0016	bud.gosp.	falista	143	2
2265	Popów	581	.0016	bud.gosp.	falista	190	2
2266	Popów	660	.0016	bud.gosp.	falista	70	2
2267	Popów	660	.0016	bud.mieszk.	falista	110	2
2268	Popów	660	.0016	bud.gosp.	falista	500	1
2269	Popów	653	.0016	bud.gosp.	falista	20	1
2270	Popów	653	.0016	bud.gosp.	płaska	180	1
2271	Popów	587	.0016	bud.mieszk.	falista	70	2
2272	Popów	587	.0016	bud.gosp.	falista	90	2

2273	Popów	587	.0016	bud.mieszk.	falista	120	2
2274	Popów	587	.0016	odpad	falista	200	1
2275	Popów	587	.0016	bud.gosp.	falista	370	2
2276	Popów	663/1	.0016	bud.gosp.	falista	24	1
2277	Popów	663/1	.0016	bud.gosp.	falista	78	1
2278	Popów	663/1	.0016	bud.mieszk.	falista	110	2
2279	Popów	0	.0016	odpad	falista	20	1
2280	Popów	0	.0016	bud.gosp.	falista	36	1
2281	Popów	0	.0016	bud.gosp.	falista	42	2
2282	Popów	0	.0016	bud.mieszk.	falista	90	1
2283	Popów	0	.0016	bud.gosp.	falista	28	1
2284	Popów	0	.0016	bud.gosp.	falista	108	2
2285	Popów	0	.0016	bud.gosp.	falista	120	2
2286	Popów	0	.0016	bud.mieszk.	falista	186	2
2287	Popów	0	.0016	bud.gosp.	falista	28	2
2288	Popów	0	.0016	bud.mieszk.	falista	90	2
2289	Popów	0	.0016	bud.gosp.	falista	90	1
2290	Popów	0	.0016	bud.gosp.	falista	20	1
2291	Popów	0	.0016	odpad	falista	20	1
2292	Popów	575	.0016	bud.gosp.	falista	40	1
2293	Popów	575	.0016	bud.mieszk.	falista	145	2
2294	Popów	575	.0016	bud.gosp.	falista	159	2
2295	Popów	575	.0016	bud.gosp.	falista	161	2
2296	Popów	574/1	.0016	bud.gosp.	falista	10	1
2297	Popów	574/1	.0016	bud.gosp.	falista	35	1
2298	Popów	574/1	.0016	bud.gosp.	falista	100	1
2299	Popów	574/1	.0016	odpad	falista	200	1
2300	Popów	572	.0016	bud.gosp.	falista	20	1
2301	Popów	572	.0016	bud.gosp.	falista	48	1
2302	Popów	572	.0016	bud.gosp.	falista	60	2
2303	Popów	572	.0016	bud.gosp.	falista	153	2
2304	Popów	640	.0016	bud.mieszk.	falista	176	2
2305	Popów	0	.0016	bud.gosp.	falista	187	2
2306	Popów	562	.0016	odpad	falista	50	1
2307	Popów	562	.0016	bud.gosp.	falista	78	2
2308	Popów	569	.0016	bud.gosp.	falista	70	2
2309	Popów	569	.0016	bud.mieszk.	falista	120	2
2310	Popów	635	.0016	bud.gosp.	falista	50	1
2311	Popów	635	.0016	bud.gosp.	falista	90	1
2312	Popów	635	.0016	bud.mieszk.	falista	113	1

2313	Popów	635	.0016	bud.gosp.	falista	135	1
2314	Popów	559	.0016	bud.gosp.	falista	84	1
2315	Popów	559	.0016	bud.mieszk.	falista	95	1
2316	Popów	559	.0016	bud.gosp.	falista	100	1
2317	Popów	559	.0016	bud.gosp.	falista	110	1
2318	Popów	556	.0016	bud.gosp.	falista	108	1
2319	Popów	556	.0016	bud.mieszk.	falista	124	1
2320	Popów	555/2	.0016	bud.mieszk.	falista	131	2
2321	Popów	555/2	.0016	bud.gosp.	falista	167	2
2322	Popów	0	.0016	bud.gosp.	falista	40	1
2323	Popów	0	.0016	bud.gosp.	falista	50	1
2324	Popów	0	.0016	bud.gosp.	falista	60	1
2325	Popów	0	.0016	bud.gosp.	falista	65	1
2326	Popów	0	.0016	bud.mieszk.	falista	120	2
2327	Popów	0	.0016	bud.gosp.	falista	170	1
2328	Popów	639	.0016	bud.mieszk.	falista	114	2
2329	Popów	550	.0016	bud.mieszk.	falista	72	2
2330	Popów	550	.0016	bud.mieszk.	falista	250	2
2331	Popów	543	.0016	bud.gosp.	falista	10	1
2332	Popów	543	.0016	bud.gosp.	falista	110	1
2333	Popów	543	.0016	bud.gosp.	falista	130	1
2334	Popów	554	.0016	bud.gosp.	falista	85	1
2335	Popów	554	.0016	bud.mieszk.	falista	150	2
2336	Popów	0	.0016	bud.gosp.	falista	16	1
2337	Popów	0	.0016	bud.gosp.	falista	105	1
2338	Popów	0	.0016	bud.gosp.	falista	100	2
2339	Popów	0	.0016	bud.mieszk.	falista	125	2
2340	Popów	0	.0016	bud.gosp.	falista	117	2
2341	Popów	0	.0016	bud.gosp.	falista	90	1
2342	Popów	0	.0016	bud.gosp.	falista	120	1
2343	Popów	0	.0016	bud.mieszk.	falista	130	2
2344	Popów	0	.0016	bud.gosp.	falista	180	2
2345	Popów	0	.0016	bud.gosp.	falista	190	1
2346	Popów	0	.0016	bud.gosp.	falista	220	1
2347	Popów	0	.0016	bud.mieszk.	falista	50	2
2348	Popów	613	.0016	bud.gosp.	falista	10	1
2349	Popów	613	.0016	bud.gosp.	falista	12	1
2350	Popów	613	.0016	bud.gosp.	falista	15	1
2351	Popów	749/1	.0016	bud.gosp.	falista	24	2
2352	Popów	749/1	.0016	odpad	falista	32	1

2353	Popów	749/1	.0016	bud.mieszk.	falista	96	2
2354	Popów	750	.0016	bud.gosp.	falista	32	2
2355	Popów	750	.0016	bud.mieszk.	falista	96	2
2356	Popów	752	.0016	bud.gosp.	falista	16	2
2357	Popów	752	.0016	bud.gosp.	falista	49	2
2358	Popów	752	.0016	bud.gosp.	falista	78	2
2359	Popów	752	.0016	bud.gosp.	falista	108	2
2360	Popów	754	.0016	bud.gosp.	falista	75	2
2361	Popów	754	.0016	bud.gosp.	falista	110	2
2362	Popów	0	.0016	bud.gosp.	falista	104	2
2363	Popów	0	.0016	bud.mieszk.	falista	110	2
2364	Popów	0	.0016	bud.gosp.	falista	100	2
2365	Popów	0	.0016	bud.mieszk.	falista	120	2
2366	Popów	756	.0016	bud.gosp.	falista	50	2
2367	Popów	756	.0016	bud.mieszk.	falista	105	2
2368	Popów	0	.0016	bud.gosp.	falista	126	2
2369	Popów	761/1	.0016	bud.gosp.	falista	65	2
2370	Popów	761/1	.0016	bud.gosp.	falista	130	2
2371	Popów	0	.0016	bud.gosp.	falista	240	2
2372	Popów	790	.0016	bud.mieszk.	falista	126	2
2373	Popów	803	.0016	bud.mieszk.	falista	221	2
2374	Popów	698/2	.0016	bud.gosp.	falista	576	2
2375	Popów	0	.0016	bud.mieszk.	falista	70	2
2376	Popów	817	.0016	bud.mieszk.	falista	120	2
2377	Popów	239	.0016	bud.gosp.	falista	60	2
2378	Popów	239	.0016	bud.gosp.	falista	88	2
2379	Popów	239	.0016	bud.gosp.	falista	250	2
2380	Popów	236	.0016	bud.mieszk.	falista	162	2
2381	Popów	207	.0016	bud.gosp.	falista	165	1
2382	Popów	207	.0016	odpad	falista	200	1
2383	Popów	207	.0016	bud.gosp.	falista	350	1
2384	Popów	0	.0016	bud.gosp.	falista	45	1
2385	Popów	739	.0016	bud.gosp.	falista	180	2
2386	Popów	726	.0016	bud.mieszk.	falista	150	2
2387	Popów	711	.0016	bud.gosp.	falista	9	2
2388	Strzelcew	384	.0017	bud.gosp.	falista	15	1
2389	Strzelcew	384	.0017	bud.gosp.	falista	30	2
2390	Strzelcew	384	.0017	bud.gosp.	falista	400	2
2391	Strzelcew	382	.0017	bud.gosp.	falista	36	1
2392	Strzelcew	382	.0017	odpad	falista	60	1

2393	Strzelcew	382	.0017	bud.mieszk.	falista	106	1
2394	Strzelcew	381	.0017	bud.mieszk.	falista	15	2
2395	Strzelcew	381	.0017	bud.mieszk.	falista	140	2
2396	Strzelcew	380	.0017	bud.mieszk.	falista	60	1
2397	Strzelcew	379	.0017	bud.gosp.	falista	15	2
2398	Strzelcew	379	.0017	odpad	falista	30	1
2399	Strzelcew	379	.0017	bud.gosp.	falista	288	2
2400	Strzelcew	378	.0017	bud.gosp.	falista	20	1
2401	Strzelcew	378	.0017	odpad	falista	40	1
2402	Strzelcew	378	.0017	bud.gosp.	falista	450	2
2403	Strzelcew	378	.0017	bud.gosp.	falista	474	2
2404	Strzelcew	377	.0017	bud.gosp.	falista	20	1
2405	Strzelcew	377	.0017	bud.gosp.	falista	20	1
2406	Strzelcew	377	.0017	bud.mieszk.	falista	28	2
2407	Strzelcew	377	.0017	odpad	falista	30	1
2408	Strzelcew	377	.0017	bud.gosp.	falista	150	1
2409	Strzelcew	375	.0017	odpad	falista	120	1
2410	Strzelcew	375	.0017	bud.gosp.	falista	126	2
2411	Strzelcew	375	.0017	bud.gosp.	falista	175	2
2412	Strzelcew	375	.0017	bud.mieszk.	falista	200	2
2413	Strzelcew	374	.0017	bud.gosp.	falista	84	1
2414	Strzelcew	374	.0017	bud.gosp.	falista	120	2
2415	Strzelcew	374	.0017	bud.gosp.	falista	170	1
2416	Strzelcew	373	.0017	bud.gosp.	falista	15	1
2417	Strzelcew	373	.0017	bud.gosp.	falista	318	2
2418	Strzelcew	373	.0017	bud.gosp.	plaska	324	1
2419	Strzelcew	372	.0017	bud.gosp.	falista	40	2
2420	Strzelcew	372	.0017	bud.mieszk.	falista	70	2
2421	Strzelcew	371/1	.0017	bud.gosp.	falista	80	2
2422	Strzelcew	371/1	.0017	bud.gosp.	plaska	150	2
2423	Strzelcew	371/1	.0017	bud.mieszk.	falista	156	2
2424	Strzelcew	369	.0017	bud.gosp.	falista	96	2
2425	Strzelcew	369	.0017	bud.mieszk.	falista	130	2
2426	Strzelcew	369	.0017	bud.gosp.	falista	160	2
2427	Strzelcew	369	.0017	bud.gosp.	falista	266	2
2428	Strzelcew	368	.0017	bud.gosp.	falista	62	2
2429	Strzelcew	366	.0017	bud.gosp.	falista	380	2
2430	Strzelcew	365	.0017	bud.gosp.	falista	60	2
2431	Strzelcew	365	.0017	bud.mieszk.	falista	120	2
2432	Strzelcew	365	.0017	bud.gosp.	falista	166	2

2433	Strzelcew	365	.0017	bud.mieszk.	falista	243	2
2434	Strzelcew	362	.0017	bud.mieszk.	falista	160	2
2435	Strzelcew	362	.0017	bud.gosp.	falista	160	2
2436	Strzelcew	362	.0017	bud.gosp.	falista	252	2
2437	Strzelcew	362	.0017	bud.gosp.	falista	456	2
2438	Strzelcew	360	.0017	bud.mieszk.	falista	130	2
2439	Strzelcew	358	.0017	bud.gosp.	falista	36	2
2440	Strzelcew	358	.0017	bud.gosp.	falista	286	2
2441	Strzelcew	355	.0017	bud.gosp.	falista	84	2
2442	Strzelcew	355	.0017	bud.mieszk.	falista	120	2
2443	Strzelcew	355	.0017	bud.gosp.	falista	140	2
2444	Strzelcew	350	.0017	bud.gosp.	falista	9	2
2445	Strzelcew	350	.0017	bud.gosp.	falista	20	2
2446	Strzelcew	350	.0017	odpad	falista	60	1
2447	Strzelcew	350	.0017	bud.mieszk.	falista	120	2
2448	Strzelcew	350	.0017	bud.gosp.	falista	207	2
2449	Strzelcew	349	.0017	bud.mieszk.	falista	100	2
2450	Strzelcew	349	.0017	bud.gosp.	falista	112	2
2451	Strzelcew	349	.0017	odpad	falista	120	1
2452	Strzelcew	349	.0017	bud.gosp.	falista	324	2
2453	Strzelcew	348	.0017	odpad	falista	10	1
2454	Strzelcew	348	.0017	bud.gosp.	falista	107	2
2455	Strzelcew	348	.0017	bud.mieszk.	falista	120	2
2456	Strzelcew	348	.0017	bud.gosp.	falista	260	2
2457	Strzelcew	347	.0017	bud.gosp.	falista	208	2
2458	Strzelcew	346	.0017	bud.mieszk.	falista	12	2
2459	Strzelcew	346	.0017	bud.gosp.	falista	72	2
2460	Strzelcew	346	.0017	bud.gosp.	falista	246	2
2461	Strzelcew	345	.0017	bud.mieszk.	falista	140	2
2462	Strzelcew	345	.0017	bud.gosp.	falista	500	2
2463	Strzelcew	344	.0017	bud.gosp.	falista	32	2
2464	Strzelcew	344	.0017	bud.mieszk.	falista	146	2
2465	Strzelcew	344	.0017	bud.gosp.	falista	373	2
2466	Strzelcew	343	.0017	bud.gosp.	falista	373	2
2467	Strzelcew	340	.0017	bud.gosp.	falista	49	2
2468	Strzelcew	340	.0017	bud.gosp.	falista	96	2
2469	Strzelcew	339	.0017	bud.gosp.	falista	80	2
2470	Strzelcew	339	.0017	bud.mieszk.	falista	120	2
2471	Strzelcew	339	.0017	bud.gosp.	falista	184	2
2472	Strzelcew	338	.0017	bud.gosp.	falista	8	2

2473	Strzelcew	338	.0017	odpad	falista	10	1
2474	Strzelcew	338	.0017	bud.gosp.	falista	24	2
2475	Strzelcew	338	.0017	odpad	falista	30	1
2476	Strzelcew	338	.0017	bud.gosp.	falista	34	2
2477	Strzelcew	338	.0017	bud.mieszk.	falista	88	2
2478	Strzelcew	338	.0017	bud.gosp.	falista	266	2
2479	Strzelcew	201/1	.0017	odpad	falista	15	1
2480	Strzelcew	201/1	.0017	bud.mieszk.	falista	140	2
2481	Strzelcew	195/1	.0017	bud.gosp.	falista	40	2
2482	Strzelcew	195/1	.0017	bud.gosp.	falista	126	2
2483	Strzelcew	194	.0017	bud.gosp.	falista	18	1
2484	Strzelcew	194	.0017	bud.gosp.	falista	28	1
2485	Strzelcew	194	.0017	bud.mieszk.	falista	140	2
2486	Strzelcew	193	.0017	bud.gosp.	falista	21	2
2487	Strzelcew	193	.0017	bud.mieszk.	falista	210	2
2488	Strzelcew	192/1	.0017	bud.gosp.	falista	60	2
2489	Strzelcew	192/1	.0017	bud.gosp.	falista	63	2
2490	Strzelcew	192/1	.0017	bud.gosp.	falista	72	2
2491	Strzelcew	192/1	.0017	bud.gosp.	falista	80	2
2492	Strzelcew	192/1	.0017	bud.gosp.	falista	100	1
2493	Strzelcew	192/1	.0017	bud.mieszk.	płaska	126	1
2494	Strzelcew	192/1	.0017	bud.gosp.	falista	432	2
2495	Strzelcew	190	.0017	bud.gosp.	falista	32	2
2496	Strzelcew	190	.0017	bud.mieszk.	falista	90	2
2497	Strzelcew	189/2	.0017	bud.mieszk.	falista	67	2
2498	Strzelcew	189/1	.0017	bud.mieszk.	falista	100	2
2499	Strzelcew	188/4	.0017	bud.gosp.	falista	122	1
2500	Strzelcew	188/4	.0017	odpad	falista	150	1
2501	Strzelcew	187	.0017	bud.gosp.	falista	35	1
2502	Strzelcew	188/1	.0017	bud.mieszk.	falista	120	1
2503	Strzelcew	149/7	.0017	bud.gosp.	falista	18	2
2504	Strzelcew	149/7	.0017	odpad	falista	30	1
2505	Strzelcew	149/7	.0017	bud.gosp.	falista	88	2
2506	Strzelcew	144	.0017	bud.mieszk.	falista	115	3
2507	Strzelcew	143	.0017	bud.mieszk.	falista	48	2
2508	Strzelcew	143	.0017	bud.gosp.	falista	84	1
2509	Strzelcew	143	.0017	bud.mieszk.	falista	110	2
2510	Strzelcew	142	.0017	bud.gosp.	falista	15	2
2511	Strzelcew	142	.0017	bud.gosp.	falista	22	2
2512	Strzelcew	142	.0017	bud.gosp.	falista	60	2

2513	Strzelcew	142	.0017	bud.gosp.	falista	75	2
2514	Strzelcew	142	.0017	bud.gosp.	falista	96	2
2515	Strzelcew	142	.0017	bud.mieszk.	falista	120	2
2516	Strzelcew	0	.0000	odpad	falista	3	1
2517	Strzelcew	0	.0000	bud.gosp.	falista	22	2
2518	Strzelcew	0	.0000	bud.gosp.	falista	87	2
2519	Strzelcew	0	.0000	bud.mieszk.	falista	162	2
2520	Strzelcew	136	.0017	bud.gosp.	falista	60	2
2521	Strzelcew	136	.0017	bud.gosp.	falista	96	2
2522	Strzelcew	135	.0017	bud.gosp.	falista	65	1
2523	Strzelcew	135	.0017	bud.gosp.	falista	102	1
2524	Strzelcew	130	.0017	bud.mieszk.	falista	180	2
2525	Strzelcew	128/4	.0017	odpad	falista	80	1
2526	Strzelcew	128/4	.0017	bud.mieszk.	falista	80	2
2527	Strzelcew	128/4	.0017	bud.gosp.	falista	110	1
2528	Strzelcew	128/4	.0017	bud.gosp.	falista	190	2
2529	Strzelcew	371/1	.0017	odpad	falista	25	1
2530	Strzelcew	371/1	.0017	odpad	falista	100	1
2531	Strzelcew	371/1	.0017	bud.gosp.	falista	112	2
2532	Strzelcew	371/1	.0017	bud.gosp.	falista	247	2
2533	Strzelcew	132	.0017	bud.gosp.	falista	78	2
2534	Strzelcew	132	.0017	bud.mieszk.	falista	144	2
2535	Strzelcew	0	.0017	bud.gosp.	falista	8	2
2536	Strzelcew	0	.0017	bud.gosp.	falista	30	2
2537	Szczudłów	177/2	.0018	bud.gosp.	falista	90	1
2538	Szczudłów	177/2	.0018	bud.gosp.	falista	320	2
2539	Szczudłów	175	.0018	bud.gosp.	falista	8	1
2540	Szczudłów	175	.0018	bud.gosp.	falista	60	1
2541	Szczudłów	175	.0018	bud.mieszk.	falista	140	2
2542	Szczudłów	175	.0018	bud.gosp.	falista	160	2
2543	Szczudłów	175	.0018	bud.gosp.	falista	300	2
2544	Szczudłów	174	.0018	bud.gosp.	falista	2	1
2545	Szczudłów	174	.0018	bud.mieszk.	falista	108	2
2546	Szczudłów	168	.0018	bud.mieszk.	falista	110	1
2547	Szczudłów	168	.0018	bud.gosp.	falista	168	2
2548	Szczudłów	167/1	.0018	bud.gosp.	falista	22	1
2549	Szczudłów	225	.0018	bud.gosp.	falista	4	2
2550	Szczudłów	225	.0018	bud.gosp.	falista	6	2
2551	Szczudłów	225	.0018	bud.gosp.	falista	8	2
2552	Szczudłów	225	.0018	bud.gosp.	falista	12	1

2553	Szczudłów	225	.0018	bud.gosp.	falista	21	1
2554	Szczudłów	225	.0018	bud.mieszk.	falista	140	2
2555	Szczudłów	162	.0018	bud.gosp.	falista	1	1
2556	Szczudłów	162	.0018	bud.gosp.	falista	104	2
2557	Szczudłów	156	.0018	bud.gosp.	falista	108	2
2558	Szczudłów	156	.0018	bud.mieszk.	falista	120	2
2559	Szczudłów	156	.0018	bud.gosp.	falista	174	3
2560	Szczudłów	155	.0018	bud.gosp.	falista	48	2
2561	Szczudłów	155	.0018	bud.gosp.	falista	70	1
2562	Szczudłów	249	.0018	bud.mieszk.	falista	50	1
2563	Szczudłów	144	.0018	bud.gosp.	falista	8	1
2564	Szczudłów	144	.0018	bud.gosp.	falista	112	2
2565	Szczudłów	143	.0018	bud.gosp.	falista	4	2
2566	Szczudłów	143	.0018	bud.gosp.	falista	410	2
2567	Szczudłów	142	.0018	bud.gosp.	falista	4	2
2568	Szczudłów	142	.0018	bud.mieszk.	falista	35	2
2569	Szczudłów	142	.0018	bud.gosp.	falista	170	2
2570	Świące	130	.0019	odpad	falista	3	1
2571	Świące	130	.0019	bud.gosp.	płaska	60	1
2572	Świące	130	.0019	bud.gosp.	płaska	84	1
2573	Świące	130	.0019	bud.gosp.	falista	420	2
2574	Świące	129	.0019	bud.gosp.	falista	75	2
2575	Świące	129	.0019	bud.mieszk.	falista	140	2
2576	Świące	129	.0019	bud.gosp.	falista	156	2
2577	Świące	43/1	.0019	odpad	falista	20	1
2578	Świące	43/1	.0019	bud.gosp.	falista	100	2
2579	Świące	42	.0019	odpad	falista	6	1
2580	Świące	42	.0019	bud.gosp.	falista	84	2
2581	Świące	42	.0019	bud.gosp.	falista	156	2
2582	Świące	42	.0019	bud.mieszk.	falista	160	3
2583	Świące	42	.0019	bud.gosp.	falista	400	2
2584	Świące	41	.0019	bud.gosp.	falista	24	1
2585	Świące	41	.0019	bud.mieszk.	falista	60	1
2586	Świące	39/1	.0019	bud.gosp.	falista	152	2
2587	Świące	38	.0019	bud.gosp.	falista	40	2
2588	Świące	38	.0019	bud.gosp.	falista	54	1
2589	Świące	38	.0019	bud.mieszk.	falista	110	2
2590	Świące	38	.0019	bud.gosp.	falista	150	2
2591	Świące	38	.0019	bud.gosp.	falista	230	2
2592	Świące	37	.0019	bud.mieszk.	falista	4	2

2593	Świące	37	.0019	bud.gosp.	falista	210	2
2594	Świące	36	.0019	odpad	falista	50	1
2595	Świące	36	.0019	bud.gosp.	falista	65	2
2596	Świące	36	.0019	bud.gosp.	falista	126	2
2597	Świące	36	.0019	bud.gosp.	falista	224	2
2598	Świące	16	.0019	bud.gosp.	falista	2	1
2599	Świące	16	.0019	odpad	falista	4	1
2600	Świące	16	.0019	bud.gosp.	falista	4	2
2601	Świące	16	.0019	bud.gosp.	falista	6	1
2602	Świące	16	.0019	bud.gosp.	falista	18	1
2603	Świące	16	.0019	bud.gosp.	falista	204	1
2604	Świące	12	.0019	bud.gosp.	falista	46	2
2605	Świące	12	.0019	bud.gosp.	falista	78	2
2606	Świące	12	.0019	bud.gosp.	falista	140	2
2607	Świące	12	.0019	bud.gosp.	falista	280	2
2608	Świące	11	.0019	bud.gosp.	falista	16	1
2609	Świące	11	.0019	odpad	falista	20	1
2610	Świące	11	.0019	bud.gosp.	falista	250	2
2611	Świeryż Drugi	759/1	.0027	odpad	falista	150	1
2612	Świeryż Drugi	759/1	.0027	bud.gosp.	falista	264	2
2613	Świeryż Drugi	758	.0027	bud.gosp.	falista	95	2
2614	Świeryż Drugi	758	.0027	bud.gosp.	falista	143	2
2615	Świeryż Drugi	757	.0027	bud.gosp.	falista	15	1
2616	Świeryż Drugi	757	.0027	bud.gosp.	falista	36	1
2617	Świeryż Drugi	757	.0027	bud.gosp.	falista	50	1
2618	Świeryż Drugi	757	.0027	bud.gosp.	falista	60	1
2619	Świeryż Drugi	757	.0027	bud.gosp.	falista	65	1
2620	Świeryż Drugi	757	.0027	bud.gosp.	falista	81	1
2621	Świeryż Drugi	757	.0027	bud.mieszk.	falista	117	2
2622	Świeryż Drugi	757	.0027	bud.gosp.	falista	150	2
2623	Świeryż Drugi	753	.0027	bud.gosp.	falista	50	2
2624	Świeryż Drugi	753	.0027	bud.gosp.	płaska	60	1
2625	Świeryż Drugi	753	.0027	bud.gosp.	falista	154	2
2626	Świeryż Drugi	753	.0027	bud.mieszk.	falista	180	2
2627	Świeryż Drugi	753	.0027	bud.gosp.	falista	540	2
2628	Świeryż Drugi	752	.0027	bud.gosp.	falista	138	2
2629	Świeryż Drugi	752	.0027	bud.gosp.	falista	162	2
2630	Świeryż Drugi	752	.0027	bud.gosp.	falista	350	2
2631	Świeryż Drugi	752	.0027	bud.gosp.	falista	364	2
2632	Świeryż Drugi	751/2	.0027	bud.gosp.	falista	60	2

2633	Świeryż Drugi	751/2	.0027	bud.mieszk.	falista	130	2
2634	Świeryż Drugi	751/2	.0027	bud.gosp.	falista	140	2
2635	Świeryż Drugi	751/2	.0027	bud.gosp.	falista	540	2
2636	Świeryż Drugi	749	.0027	bud.gosp.	falista	126	2
2637	Świeryż Drugi	747/1	.0027	odpad	falista	5	1
2638	Świeryż Drugi	747/1	.0027	bud.gosp.	falista	40	2
2639	Świeryż Drugi	747/1	.0027	bud.gosp.	falista	114	2
2640	Świeryż Drugi	747/1	.0027	bud.gosp.	falista	195	2
2641	Świeryż Drugi	747/1	.0027	bud.gosp.	falista	504	2
2642	Świeryż Drugi	746	.0027	bud.mieszk.	falista	132	2
2643	Świeryż Drugi	746	.0027	bud.gosp.	falista	288	2
2644	Świeryż Drugi	746	.0027	bud.gosp.	falista	360	2
2645	Świeryż Drugi	746	.0027	bud.gosp.	falista	370	2
2646	Świeryż Drugi	745	.0027	odpad	falista	10	1
2647	Świeryż Drugi	745	.0027	bud.gosp.	falista	48	2
2648	Świeryż Drugi	745	.0027	bud.gosp.	falista	86	2
2649	Świeryż Drugi	745	.0027	bud.mieszk.	falista	155	2
2650	Świeryż Drugi	745	.0027	bud.gosp.	falista	486	2
2651	Świeryż Drugi	193	.0027	bud.gosp.	falista	14	2
2652	Świeryż Drugi	193	.0027	bud.gosp.	falista	30	2
2653	Świeryż Drugi	193	.0027	bud.gosp.	falista	64	2
2654	Świeryż Drugi	193	.0027	bud.mieszk.	płaska	154	1
2655	Świeryż Drugi	193	.0027	bud.gosp.	falista	318	2
2656	Świeryż Drugi	193	.0027	bud.gosp.	falista	325	2
2657	Świeryż Drugi	192	.0027	bud.mieszk.	płaska	165	2
2658	Świeryż Drugi	123	.0027	bud.mieszk.	falista	143	2
2659	Świeryż Drugi	123	.0027	bud.gosp.	falista	243	2
2660	Świeryż Drugi	122	.0027	bud.gosp.	falista	33	2
2661	Świeryż Drugi	122	.0027	bud.mieszk.	falista	90	2
2662	Świeryż Drugi	122	.0027	bud.gosp.	falista	150	2
2663	Świeryż Drugi	122	.0027	bud.gosp.	falista	150	2
2664	Świeryż Drugi	122	.0027	bud.gosp.	falista	437	2
2665	Świeryż Drugi	12	.0027	bud.gosp.	falista	220	2
2666	Świeryż Drugi	120	.0027	bud.gosp.	falista	60	2
2667	Świeryż Drugi	120	.0027	bud.gosp.	płaska	60	2
2668	Świeryż Drugi	120	.0027	bud.mieszk.	falista	220	2
2669	Świeryż Drugi	120	.0027	bud.gosp.	płaska	250	1
2670	Świeryż Drugi	120	.0027	bud.gosp.	falista	440	2
2671	Świeryż Drugi	118	.0027	bud.gosp.	falista	5	2
2672	Świeryż Drugi	118	.0027	bud.gosp.	falista	60	2

2673	Świeryż Drugi	118	.0027	bud.mieszk.	falista	100	2
2674	Świeryż Drugi	118	.0027	bud.gosp.	falista	150	2
2675	Świeryż Drugi	118	.0027	bud.gosp.	falista	162	2
2676	Świeryż Drugi	118	.0027	bud.gosp.	falista	442	2
2677	Świeryż Drugi	108	.0027	bud.mieszk.	falista	106	2
2678	Świeryż Drugi	108	.0027	bud.gosp.	falista	117	2
2679	Świeryż Drugi	108	.0027	bud.gosp.	falista	510	2
2680	Świeryż Drugi	104	.0027	bud.gosp.	falista	36	2
2681	Świeryż Drugi	104	.0027	bud.gosp.	falista	460	2
2682	Świeryż Drugi	103	.0027	bud.gosp.	płaska	220	1
2683	Świeryż Drugi	102/2	.0027	odpad	falista	5	1
2684	Świeryż Drugi	102/2	.0027	bud.gosp.	płaska	198	2
2685	Świeryż Drugi	101	.0027	odpad	falista	15	1
2686	Świeryż Drugi	101	.0027	bud.gosp.	falista	32	2
2687	Świeryż Drugi	101	.0027	bud.gosp.	falista	230	2
2688	Świeryż Drugi	101	.0027	bud.gosp.	falista	580	2
2689	Świeryż Drugi	100	.0027	bud.gosp.	falista	24	2
2690	Świeryż Drugi	100	.0027	bud.gosp.	falista	50	2
2691	Świeryż Drugi	100	.0027	bud.mieszk.	falista	100	2
2692	Świeryż Drugi	100	.0027	odpad	falista	100	2
2693	Świeryż Drugi	100	.0027	bud.gosp.	falista	115	2
2694	Świeryż Drugi	100	.0027	bud.gosp.	falista	498	2
2695	Świeryż Drugi	99	.0027	bud.gosp.	falista	40	2
2696	Świeryż Drugi	99	.0027	bud.gosp.	falista	55	2
2697	Świeryż Drugi	99	.0027	bud.gosp.	falista	112	2
2698	Świeryż Drugi	99	.0027	bud.mieszk.	falista	160	2
2699	Świeryż Drugi	99	.0027	odpad	falista	180	1
2700	Świeryż Drugi	98/1	.0027	bud.mieszk.	płaska	110	1
2701	Świeryż Drugi	97/1	.0027	bud.mieszk.	falista	72	2
2702	Świeryż Drugi	96	.0027	odpad	falista	5	1
2703	Świeryż Drugi	96	.0027	bud.gosp.	falista	32	2
2704	Świeryż Drugi	96	.0027	bud.gosp.	falista	126	2
2705	Świeryż Drugi	96	.0027	bud.mieszk.	falista	162	2
2706	Świeryż Drugi	92/2	.0027	bud.mieszk.	falista	20	2
2707	Świeryż Drugi	92/2	.0027	bud.gosp.	falista	68	2
2708	Świeryż Drugi	92/2	.0027	bud.gosp.	falista	184	2
2709	Świeryż Drugi	92/2	.0027	bud.gosp.	falista	223	2
2710	Świeryż Drugi	92/2	.0027	bud.gosp.	falista	284	2
2711	Świeryż Drugi	91	.0027	bud.gosp.	falista	138	2
2712	Świeryż Drugi	91	.0027	bud.gosp.	falista	436	2

2713	Świeryż Drugi	90	.0027	bud.gosp.	falista	80	2
2714	Świeryż Drugi	90	.0027	bud.gosp.	falista	195	2
2715	Świeryż Drugi	90	.0027	bud.gosp.	falista	461	2
2716	Świeryż Drugi	87/1	.0027	bud.mieszk.	falista	150	2
2717	Świeryż Drugi	87/1	.0027	bud.gosp.	falista	154	2
2718	Świeryż Drugi	87/1	.0027	bud.gosp.	falista	320	2
2719	Świeryż Drugi	86	.0027	bud.gosp.	falista	30	2
2720	Świeryż Drugi	86	.0027	bud.mieszk.	falista	100	2
2721	Świeryż Drugi	86	.0027	bud.gosp.	falista	120	2
2722	Świeryż Drugi	86	.0027	bud.gosp.	falista	136	2
2723	Świeryż Drugi	86	.0027	bud.gosp.	falista	345	2
2724	Świeryż Drugi	84/2	.0027	bud.mieszk.	falista	10	2
2725	Świeryż Drugi	83	.0027	bud.mieszk.	falista	140	2
2726	Świeryż Drugi	82	.0027	bud.gosp.	falista	220	2
2727	Świeryż Drugi	81	.0027	bud.gosp.	falista	40	1
2728	Świeryż Drugi	81	.0027	bud.mieszk.	falista	72	2
2729	Świeryż Drugi	81	.0027	bud.gosp.	falista	240	2
2730	Świeryż Drugi	78	.0027	bud.mieszk.	falista	120	2
2731	Świeryż Drugi	78	.0027	bud.gosp.	falista	342	2
2732	Świeryż Drugi	77	.0027	odpad	falista	4	1
2733	Świeryż Drugi	77	.0027	bud.gosp.	falista	148	2
2734	Świeryż Drugi	77	.0027	bud.mieszk.	falista	152	2
2735	Świeryż Drugi	77	.0027	bud.gosp.	falista	156	2
2736	Świeryż Drugi	77	.0027	bud.gosp.	falista	196	2
2737	Świeryż Drugi	72/1	.0027	bud.gosp.	falista	12	1
2738	Świeryż Drugi	72/1	.0027	bud.gosp.	falista	24	2
2739	Świeryż Drugi	72/1	.0027	bud.gosp.	falista	39	2
2740	Świeryż Drugi	72/1	.0027	bud.gosp.	płaska	85	2
2741	Świeryż Drugi	72/1	.0027	bud.gosp.	falista	216	2
2742	Świeryż Drugi	69	.0027	bud.mieszk.	falista	120	2
2743	Świeryż Drugi	67/1	.0027	bud.gosp.	falista	8	2
2744	Świeryż Drugi	67/1	.0027	bud.gosp.	falista	18	2
2745	Świeryż Drugi	66	.0027	odpad	falista	10	1
2746	Świeryż Drugi	66	.0027	bud.gosp.	falista	70	2
2747	Świeryż Drugi	66	.0027	bud.gosp.	falista	133	2
2748	Świeryż Drugi	66	.0027	bud.mieszk.	falista	164	2
2749	Świeryż Drugi	66	.0027	bud.gosp.	falista	369	2
2750	Świeryż Drugi	65	.0027	bud.gosp.	falista	100	2
2751	Świeryż Drugi	65	.0027	bud.gosp.	falista	172	2
2752	Świeryż Drugi	65	.0027	bud.gosp.	falista	322	2

2753	Świeryż Drugi	606	.0027	bud.gosp.	falista	70	2
2754	Świeryż Drugi	606	.0027	bud.gosp.	falista	72	2
2755	Świeryż Drugi	606	.0027	bud.gosp.	falista	216	2
2756	Świeryż Drugi	606	.0027	bud.gosp.	falista	564	2
2757	Świeryż Drugi	605	.0027	bud.mieszk.	falista	92	2
2758	Świeryż Drugi	605	.0027	bud.gosp.	falista	204	2
2759	Świeryż Drugi	605	.0027	bud.gosp.	falista	351	2
2760	Świeryż Drugi	601	.0027	bud.gosp.	falista	73	2
2761	Świeryż Drugi	601	.0027	bud.mieszk.	falista	132	2
2762	Świeryż Drugi	601	.0027	bud.gosp.	falista	176	2
2763	Świeryż Drugi	599	.0027	bud.mieszk.	falista	42	1
2764	Świeryż Drugi	598	.0027	bud.gosp.	falista	140	2
2765	Świeryż Drugi	598	.0027	bud.mieszk.	falista	158	2
2766	Świeryż Drugi	598	.0027	bud.gosp.	falista	540	2
2767	Świeryż Drugi	597	.0027	bud.gosp.	falista	340	2
2768	Świeryż Drugi	596	.0027	bud.gosp.	falista	48	1
2769	Świeryż Drugi	596	.0027	bud.gosp.	płaska	230	1
2770	Świeryż Drugi	674	.0027	bud.gosp.	falista	90	2
2771	Świeryż Drugi	674	.0027	bud.gosp.	falista	270	2
2772	Świeryż Drugi	674	.0027	bud.gosp.	falista	478	2
2773	Świeryż Drugi	673	.0027	bud.gosp.	falista	24	2
2774	Świeryż Drugi	673	.0027	bud.mieszk.	falista	130	1
2775	Świeryż Drugi	673	.0027	bud.gosp.	falista	256	2
2776	Świeryż Drugi	673	.0027	bud.gosp.	falista	584	2
2777	Świeryż Drugi	670	.0027	odpad	falista	3	1
2778	Świeryż Drugi	670	.0027	bud.gosp.	falista	52	2
2779	Świeryż Drugi	670	.0027	bud.gosp.	falista	138	2
2780	Świeryż Drugi	0	.0000	bud.gosp.	falista	75	2
2781	Świeryż Drugi	0	.0000	bud.gosp.	falista	8	2
2782	Świeryż Pierwszy	0	.0000	bud.gosp.	falista	41	2
2783	Świeryż Pierwszy	0	.0000	odpad	falista	120	1
2784	Świeryż Pierwszy	887	.0027	bud.gosp.	falista	18	1
2785	Świeryż Pierwszy	887	.0027	bud.mieszk.	falista	60	1
2786	Świeryż Pierwszy	835	.0027	bud.mieszk.	falista	171	2
2787	Świeryż Pierwszy	835	.0027	bud.gosp.	falista	171	2
2788	Świeryż Pierwszy	835	.0027	bud.gosp.	falista	300	2
2789	Świeryż Pierwszy	832	.0027	bud.gosp.	falista	35	1
2790	Świeryż Pierwszy	832	.0027	bud.gosp.	falista	370	2
2791	Świeryż Pierwszy	831/1	.0027	bud.mieszk.	falista	30	2
2792	Świeryż Pierwszy	831/1	.0027	bud.gosp.	falista	35	2

2793	Świeryż Pierwszy	831/1	.0027	bud.gosp.	falista	75	2
2794	Świeryż Pierwszy	831/1	.0027	bud.gosp.	falista	324	2
2795	Świeryż Pierwszy	826/2	.0027	bud.mieszk.	falista	143	2
2796	Świeryż Pierwszy	826/2	.0027	bud.gosp.	falista	240	2
2797	Świeryż Pierwszy	826/2	.0027	bud.gosp.	falista	484	2
2798	Świeryż Pierwszy	823	.0027	bud.gosp.	falista	50	2
2799	Świeryż Pierwszy	823	.0027	bud.gosp.	falista	200	2
2800	Świeryż Pierwszy	822	.0027	bud.gosp.	falista	20	1
2801	Świeryż Pierwszy	822	.0027	bud.gosp.	falista	20	2
2802	Świeryż Pierwszy	822	.0027	odpad	falista	50	1
2803	Świeryż Pierwszy	822	.0027	bud.gosp.	falista	60	2
2804	Świeryż Pierwszy	822	.0027	bud.gosp.	falista	180	2
2805	Świeryż Pierwszy	820	.0027	bud.gosp.	falista	96	1
2806	Świeryż Pierwszy	820	.0027	bud.gosp.	falista	140	2
2807	Świeryż Pierwszy	820	.0027	bud.gosp.	falista	160	1
2808	Świeryż Pierwszy	270/5	.0027	bud.gosp.	falista	90	1
2809	Świeryż Pierwszy	270/5	.0027	bud.gosp.	falista	140	2
2810	Świeryż Pierwszy	270/5	.0027	bud.gosp.	falista	210	2
2811	Świeryż Pierwszy	269	.0027	bud.gosp.	falista	150	2
2812	Świeryż Pierwszy	269	.0027	bud.gosp.	falista	264	2
2813	Świeryż Pierwszy	269	.0027	bud.gosp.	falista	300	2
2814	Świeryż Pierwszy	268/4	.0027	bud.mieszk.	falista	140	1
2815	Świeryż Pierwszy	265	.0027	odpad	falista	100	1
2816	Świeryż Pierwszy	265	.0027	bud.gosp.	falista	192	2
2817	Świeryż Pierwszy	265	.0027	bud.gosp.	falista	230	2
2818	Świeryż Pierwszy	265	.0027	bud.gosp.	falista	240	2
2819	Świeryż Pierwszy	264	.0027	bud.mieszk.	płaska	125	1
2820	Świeryż Pierwszy	264	.0027	bud.gosp.	falista	255	2
2821	Świeryż Pierwszy	263	.0027	bud.gosp.	falista	50	1
2822	Świeryż Pierwszy	263	.0027	bud.gosp.	falista	104	2
2823	Świeryż Pierwszy	263	.0027	bud.gosp.	falista	150	1
2824	Świeryż Pierwszy	263	.0027	odpad	falista	200	1
2825	Świeryż Pierwszy	263	.0027	bud.gosp.	falista	372	2
2826	Świeryż Pierwszy	258	.0027	bud.gosp.	falista	30	2
2827	Świeryż Pierwszy	254	.0027	bud.mieszk.	falista	20	1
2828	Świeryż Pierwszy	254	.0027	bud.gosp.	falista	20	1
2829	Świeryż Pierwszy	254	.0027	bud.gosp.	falista	114	2
2830	Świeryż Pierwszy	254	.0027	bud.gosp.	falista	160	2
2831	Świeryż Pierwszy	254	.0027	bud.gosp.	falista	702	2
2832	Świeryż Pierwszy	253	.0027	bud.gosp.	falista	78	2

2833	Świeryż Pierwszy	253	.0027	bud.mieszk.	falista	140	2
2834	Świeryż Pierwszy	252	.0027	bud.gosp.	falista	20	2
2835	Świeryż Pierwszy	252	.0027	bud.gosp.	falista	256	2
2836	Świeryż Pierwszy	251	.0027	bud.gosp.	falista	32	2
2837	Świeryż Pierwszy	250	.0027	bud.gosp.	falista	28	2
2838	Świeryż Pierwszy	250	.0027	bud.gosp.	falista	60	2
2839	Świeryż Pierwszy	250	.0027	bud.gosp.	falista	90	1
2840	Świeryż Pierwszy	250	.0027	bud.mieszk.	falista	104	1
2841	Świeryż Pierwszy	248	.0027	bud.gosp.	falista	20	1
2842	Świeryż Pierwszy	248	.0027	bud.gosp.	falista	105	1
2843	Świeryż Pierwszy	247	.0027	odpad	falista	30	1
2844	Świeryż Pierwszy	247	.0027	bud.mieszk.	plaska	120	1
2845	Świeryż Pierwszy	247	.0027	bud.gosp.	falista	294	2
2846	Świeryż Pierwszy	245/2	.0027	bud.gosp.	falista	25	2
2847	Świeryż Pierwszy	245/2	.0027	bud.gosp.	falista	35	2
2848	Świeryż Pierwszy	245/2	.0027	bud.gosp.	falista	96	2
2849	Świeryż Pierwszy	245/2	.0027	bud.mieszk.	falista	126	2
2850	Świeryż Pierwszy	244	.0027	bud.gosp.	falista	35	1
2851	Świeryż Pierwszy	244	.0027	bud.gosp.	falista	96	2
2852	Świeryż Pierwszy	244	.0027	bud.gosp.	falista	573	2
2853	Świeryż Pierwszy	243	.0027	bud.gosp.	falista	18	1
2854	Świeryż Pierwszy	243	.0027	bud.gosp.	falista	20	1
2855	Świeryż Pierwszy	243	.0027	bud.gosp.	falista	20	1
2856	Świeryż Pierwszy	243	.0027	bud.mieszk.	falista	75	2
2857	Świeryż Pierwszy	243	.0027	odpad	falista	150	1
2858	Świeryż Pierwszy	243	.0027	bud.gosp.	falista	180	1
2859	Świeryż Pierwszy	242	.0027	bud.gosp.	falista	20	1
2860	Świeryż Pierwszy	242	.0027	bud.gosp.	falista	130	1
2861	Świeryż Pierwszy	239	.0027	bud.gosp.	falista	90	2
2862	Świeryż Pierwszy	239	.0027	bud.mieszk.	falista	140	2
2863	Świeryż Pierwszy	239	.0027	bud.gosp.	plaska	330	2
2864	Świeryż Pierwszy	239	.0027	bud.gosp.	falista	332	1
2865	Świeryż Pierwszy	237	.0027	bud.mieszk.	falista	155	2
2866	Świeryż Pierwszy	237	.0027	bud.gosp.	falista	230	2
2867	Świeryż Pierwszy	237	.0027	bud.gosp.	falista	290	2
2868	Świeryż Pierwszy	235	.0027	bud.gosp.	falista	30	2
2869	Świeryż Pierwszy	235	.0027	bud.mieszk.	falista	120	1
2870	Świeryż Pierwszy	235	.0027	bud.gosp.	falista	147	2
2871	Świeryż Pierwszy	235	.0027	bud.gosp.	falista	282	2
2872	Świeryż Pierwszy	234/1	.0027	bud.gosp.	falista	96	1

2873	Świeryż Pierwszy	234/1	.0027	bud.mieszk.	falista	248	1
2874	Świeryż Pierwszy	233	.0027	bud.mieszk.	falista	8	2
2875	Świeryż Pierwszy	233	.0027	bud.gosp.	falista	126	1
2876	Świeryż Pierwszy	233	.0027	bud.gosp.	falista	460	1
2877	Świeryż Pierwszy	232	.0027	bud.gosp.	falista	20	2
2878	Świeryż Pierwszy	232	.0027	bud.gosp.	falista	40	2
2879	Świeryż Pierwszy	232	.0027	bud.gosp.	falista	58	2
2880	Świeryż Pierwszy	232	.0027	bud.gosp.	falista	90	2
2881	Świeryż Pierwszy	232	.0027	bud.gosp.	falista	180	2
2882	Świeryż Pierwszy	232	.0027	bud.gosp.	falista	233	2
2883	Świeryż Pierwszy	231	.0027	bud.gosp.	falista	50	2
2884	Świeryż Pierwszy	231	.0027	bud.mieszk.	falista	150	2
2885	Świeryż Pierwszy	231	.0027	bud.gosp.	falista	210	2
2886	Świeryż Pierwszy	231	.0027	bud.gosp.	falista	480	2
2887	Świeryż Pierwszy	273	.0027	bud.gosp.	płaska	30	1
2888	Świeryż Pierwszy	273	.0027	bud.gosp.	falista	58	2
2889	Świeryż Pierwszy	273	.0027	odpad	falista	100	1
2890	Świeryż Pierwszy	273	.0027	bud.gosp.	falista	140	2
2891	Świeryż Pierwszy	273	.0027	bud.gosp.	płaska	170	2
2892	Świeryż Pierwszy	273	.0027	bud.gosp.	falista	370	2
2893	Świeryż Pierwszy	228	.0027	bud.gosp.	falista	15	1
2894	Świeryż Pierwszy	228	.0027	bud.gosp.	falista	40	1
2895	Świeryż Pierwszy	228	.0027	bud.gosp.	falista	50	2
2896	Świeryż Pierwszy	228	.0027	bud.mieszk.	falista	100	2
2897	Świeryż Pierwszy	0	.0000	bud.gosp.	falista	140	2
2898	Świeryż Pierwszy	0	.0000	bud.gosp.	falista	294	2
2899	Świeryż Pierwszy	0	.0000	bud.gosp.	falista	176	1
2900	Świeryż Pierwszy	0	.0000	bud.gosp.	falista	220	1
2901	Urbańszczyzna	40	.0022	odpad	falista	5	1
2902	Urbańszczyzna	40	.0022	bud.gosp.	falista	60	2
2903	Urbańszczyzna	40	.0022	bud.gosp.	falista	91	2
2904	Urbańszczyzna	40	.0022	bud.mieszk.	falista	140	2
2905	Urbańszczyzna	39	.0022	odpad	falista	110	1
2906	Urbańszczyzna	39	.0022	bud.gosp.	falista	110	2
2907	Urbańszczyzna	39	.0022	bud.gosp.	falista	120	2
2908	Urbańszczyzna	39	.0022	bud.gosp.	falista	264	2
2909	Urbańszczyzna	38/2	.0022	bud.gosp.	falista	267	2
2910	Urbańszczyzna	38/2	.0022	bud.gosp.	falista	455	2
2911	Urbańszczyzna	132	.0022	bud.gosp.	falista	86	2
2912	Urbańszczyzna	132	.0022	bud.gosp.	falista	200	2

2913	Urbańszczyzna	131	.0022	bud.gosp.	falista	128	2
2914	Urbańszczyzna	130	.0022	bud.gosp.	falista	24	2
2915	Urbańszczyzna	130	.0022	bud.gosp.	falista	42	2
2916	Urbańszczyzna	130	.0022	bud.mieszk.	falista	110	2
2917	Urbańszczyzna	130	.0022	bud.gosp.	falista	140	2
2918	Urbańszczyzna	129	.0022	bud.gosp.	falista	18	2
2919	Urbańszczyzna	129	.0022	bud.gosp.	falista	42	2
2920	Urbańszczyzna	129	.0022	bud.gosp.	falista	45	2
2921	Urbańszczyzna	129	.0022	bud.gosp.	falista	82	2
2922	Urbańszczyzna	129	.0022	bud.mieszk.	falista	85	2
2923	Urbańszczyzna	128	.0022	bud.gosp.	falista	60	2
2924	Urbańszczyzna	128	.0022	bud.gosp.	falista	153	2
2925	Urbańszczyzna	126	.0022	bud.gosp.	falista	72	2
2926	Urbańszczyzna	126	.0022	bud.gosp.	falista	126	2
2927	Urbańszczyzna	126	.0022	bud.gosp.	falista	200	2
2928	Urbańszczyzna	125	.0022	bud.gosp.	falista	60	2
2929	Urbańszczyzna	123	.0022	bud.gosp.	falista	54	2
2930	Urbańszczyzna	123	.0022	bud.mieszk.	falista	145	2
2931	Urbańszczyzna	123	.0022	bud.gosp.	falista	214	2
2932	Urbańszczyzna	122/1	.0022	bud.mieszk.	falista	120	2
2933	Urbańszczyzna	108	.0022	bud.gosp.	falista	35	1
2934	Urbańszczyzna	108	.0022	bud.gosp.	falista	120	2
2935	Urbańszczyzna	121	.0022	bud.gosp.	falista	96	2
2936	Urbańszczyzna	121	.0022	bud.mieszk.	falista	132	2
2937	Urbańszczyzna	121	.0022	bud.gosp.	falista	270	2
2938	Urbańszczyzna	120/1	.0022	bud.mieszk.	falista	150	2
2939	Urbańszczyzna	119	.0022	odpad	falista	200	1
2940	Urbańszczyzna	102	.0022	bud.mieszk.	falista	25	2
2941	Urbańszczyzna	100	.0022	bud.gosp.	falista	39	2
2942	Urbańszczyzna	100	.0022	bud.gosp.	falista	42	2
2943	Urbańszczyzna	100	.0022	bud.gosp.	falista	77	2
2944	Urbańszczyzna	100	.0022	bud.gosp.	falista	110	2
2945	Urbańszczyzna	100	.0022	bud.mieszk.	falista	121	2
2946	Urbańszczyzna	100	.0022	bud.gosp.	falista	192	2
2947	Urbańszczyzna	90/2	.0022	bud.mieszk.	falista	70	2
2948	Urbańszczyzna	90/2	.0022	bud.mieszk.	falista	110	2
2949	Urbańszczyzna	90/2	.0022	bud.gosp.	falista	264	2
2950	Urbańszczyzna	106	.0022	odpad	falista	10	1
2951	Urbańszczyzna	106	.0022	bud.mieszk.	falista	160	2
2952	Urbańszczyzna	118	.0022	bud.mieszk.	falista	130	2

2953	Urbańszczyzna	118	.0022	bud.mieszk.	falista	220	2
2954	Urbańszczyzna	118	.0022	bud.gosp.	falista	250	2
2955	Urbańszczyzna	118	.0022	bud.gosp.	falista	477	2
2956	Urbańszczyzna	36	.0022	bud.mieszk.	falista	140	2
2957	Wygoda	390	.0022	bud.gosp.	falista	30	1
2958	Wygoda	390	.0022	bud.gosp.	falista	150	1
2959	Wygoda	389	.0022	bud.gosp.	falista	61	2
2960	Wygoda	389	.0022	bud.gosp.	falista	65	2
2961	Wygoda	389	.0022	bud.mieszk.	falista	110	2
2962	Wygoda	480	.0022	bud.gosp.	falista	20	1
2963	Wygoda	480	.0022	bud.gosp.	falista	30	2
2964	Wygoda	480	.0022	bud.mieszk.	plaska	130	1
2965	Wygoda	480	.0022	bud.gosp.	falista	400	2
2966	Wygoda	479/1	.0022	odpad	falista	40	1
2967	Wygoda	479/1	.0022	bud.gosp.	falista	306	2
2968	Wygoda	478/1	.0022	bud.gosp.	falista	30	1
2969	Wygoda	478/1	.0022	bud.gosp.	falista	110	1
2970	Wygoda	478/1	.0022	bud.gosp.	falista	170	2
2971	Wygoda	478/1	.0022	bud.gosp.	falista	180	2
2972	Wygoda	477/1	.0022	bud.gosp.	falista	22	2
2973	Wygoda	477/1	.0022	bud.gosp.	falista	128	2
2974	Wygoda	477/1	.0022	bud.gosp.	falista	225	2
2975	Wygoda	477/1	.0022	bud.gosp.	falista	504	2
2976	Wygoda	375/2	.0022	bud.gosp.	falista	40	2
2977	Wygoda	375/2	.0022	bud.mieszk.	falista	112	2
2978	Wygoda	374	.0022	odpad	falista	10	1
2979	Wygoda	374	.0022	bud.gosp.	falista	38	2
2980	Wygoda	374	.0022	bud.mieszk.	falista	82	2
2981	Wygoda	374	.0022	bud.gosp.	falista	108	2
2982	Wygoda	374	.0022	bud.gosp.	falista	120	2
2983	Wygoda	373	.0022	bud.gosp.	falista	40	2
2984	Wygoda	373	.0022	bud.gosp.	falista	154	2
2985	Wygoda	371	.0022	bud.mieszk.	falista	114	2
2986	Wygoda	371	.0022	bud.gosp.	falista	140	2
2987	Wygoda	370	.0022	bud.gosp.	falista	12	1
2988	Wygoda	369	.0022	odpad	falista	25	1
2989	Wygoda	369	.0022	bud.gosp.	falista	130	2
2990	Wygoda	369	.0022	bud.mieszk.	falista	138	2
2991	Wygoda	368	.0022	bud.gosp.	falista	14	2
2992	Wygoda	368	.0022	bud.gosp.	falista	40	2

2993	Wygoda	368	.0022	bud.gosp.	falista	292	2
2994	Wygoda	364	.0022	bud.gosp.	falista	204	2
2995	Wygoda	364	.0022	bud.gosp.	falista	240	2
2996	Wygoda	363	.0022	bud.gosp.	falista	104	2
2997	Wygoda	363	.0022	bud.mieszk.	falista	110	2
2998	Wygoda	363	.0022	bud.gosp.	falista	126	2
2999	Wygoda	362	.0022	bud.mieszk.	falista	6	2
3000	Wygoda	362	.0022	bud.gosp.	falista	140	2
3001	Wygoda	461	.0022	odpad	falista	8	1
3002	Wygoda	461	.0022	bud.gosp.	falista	10	1
3003	Wygoda	461	.0022	bud.gosp.	falista	24	2
3004	Wygoda	461	.0022	bud.mieszk.	falista	130	2
3005	Wygoda	308	.0022	odpad	falista	30	1
3006	Wygoda	308	.0022	bud.gosp.	falista	76	2
3007	Wygoda	308	.0022	bud.gosp.	falista	80	2
3008	Wygoda	308	.0022	bud.gosp.	falista	96	2
3009	Wygoda	308	.0022	bud.gosp.	falista	136	2
3010	Wygoda	356/1	.0022	odpad	falista	4	1
3011	Wygoda	356/1	.0022	bud.gosp.	falista	9	2
3012	Wygoda	356/1	.0022	bud.gosp.	falista	50	2
3013	Wygoda	356/1	.0022	bud.gosp.	falista	68	2
3014	Wygoda	356/1	.0022	bud.mieszk.	falista	90	2
3015	Wygoda	356/1	.0022	bud.gosp.	falista	168	2
3016	Wygoda	352	.0022	bud.gosp.	falista	10	2
3017	Wygoda	457/1	.0022	bud.gosp.	falista	81	2
3018	Wygoda	457/1	.0022	bud.gosp.	falista	126	2
3019	Wygoda	457/1	.0022	bud.gosp.	falista	591	2
3020	Wygoda	456/1	.0022	bud.gosp.	falista	45	2
3021	Wygoda	456/1	.0022	bud.gosp.	falista	110	2
3022	Wygoda	456/1	.0022	bud.gosp.	falista	140	2
3023	Wygoda	456/1	.0022	bud.gosp.	falista	220	2
3024	Wygoda	349/1	.0022	bud.gosp.	falista	42	2
3025	Wygoda	349/1	.0022	bud.gosp.	falista	56	2
3026	Wygoda	349/1	.0022	bud.mieszk.	falista	68	2
3027	Wygoda	349/1	.0022	bud.gosp.	falista	128	1
3028	Wygoda	349/1	.0022	bud.gosp.	falista	286	2
3029	Wygoda	348/1	.0022	bud.gosp.	falista	264	2
3030	Wygoda	348/1	.0022	bud.gosp.	falista	275	2
3031	Wygoda	346	.0022	bud.gosp.	falista	14	2
3032	Wygoda	345	.0022	bud.mieszk.	falista	66	2

3033	Wygoda	345	.0022	bud.gosp.	falista	210	2
3034	Wygoda	345	.0022	bud.gosp.	falista	228	2
3035	Wygoda	450/1	.0022	bud.gosp.	falista	24	2
3036	Wygoda	449/1	.0022	bud.gosp.	falista	24	2
3037	Wygoda	449/1	.0022	bud.gosp.	płaska	90	1
3038	Wygoda	449/1	.0022	bud.gosp.	falista	130	2
3039	Wygoda	449/1	.0022	bud.gosp.	falista	140	2
3040	Wygoda	448/1	.0022	bud.gosp.	falista	16	1
3041	Wygoda	448/1	.0022	bud.gosp.	falista	20	2
3042	Wygoda	448/1	.0022	bud.gosp.	falista	36	2
3043	Wygoda	448/1	.0022	odpad	falista	140	1
3044	Wygoda	448/1	.0022	bud.gosp.	falista	264	2
3045	Wygoda	447	.0022	bud.gosp.	falista	94	2
3046	Wygoda	447	.0022	bud.gosp.	falista	154	2
3047	Wygoda	447	.0022	bud.gosp.	falista	290	2
3048	Wygoda	446/1	.0022	bud.gosp.	falista	400	2
3049	Wygoda	445/1	.0022	bud.gosp.	falista	35	2
3050	Wygoda	445/1	.0022	bud.gosp.	falista	50	2
3051	Wygoda	445/1	.0022	odpad	falista	60	1
3052	Wygoda	445/1	.0022	bud.mieszk.	falista	130	2
3053	Wygoda	444/1	.0022	bud.gosp.	falista	66	2
3054	Wygoda	444/1	.0022	bud.gosp.	falista	68	2
3055	Wygoda	444/1	.0022	bud.mieszk.	falista	180	2
3056	Wygoda	444/1	.0022	bud.gosp.	falista	234	2
3057	Wygoda	443/1	.0022	bud.mieszk.	falista	64	2
3058	Wygoda	442/1	.0022	bud.gosp.	falista	40	2
3059	Wygoda	442/1	.0022	bud.mieszk.	falista	90	2
3060	Wygoda	442/1	.0022	bud.gosp.	falista	156	2
3061	Wygoda	440	.0022	bud.gosp.	falista	40	2
3062	Wygoda	440	.0022	bud.gosp.	falista	56	2
3063	Wygoda	440	.0022	odpad	falista	90	1
3064	Wygoda	440	.0022	bud.gosp.	falista	140	2
3065	Wygoda	436/1	.0022	bud.gosp.	falista	40	2
3066	Wygoda	436/1	.0022	bud.mieszk.	falista	90	2
3067	Wygoda	436/1	.0022	bud.gosp.	falista	180	2
3068	Wygoda	173	.0022	bud.gosp.	falista	60	2
3069	Wygoda	434/1	.0022	bud.gosp.	falista	16	1
3070	Wygoda	434/1	.0022	odpad	falista	60	1
3071	Wygoda	434/1	.0022	bud.gosp.	falista	74	2
3072	Wygoda	434/1	.0022	bud.mieszk.	falista	116	2

3073	Wygoda	434/1	.0022	bud.gosp.	falista	160	2
3074	Wygoda	434/1	.0022	bud.gosp.	falista	286	2
3075	Wygoda	172/1	.0022	odpad	falista	5	1
3076	Wygoda	172/1	.0022	bud.gosp.	falista	12	2
3077	Wygoda	172/1	.0022	bud.gosp.	falista	203	2
3078	Wygoda	431	.0022	odpad	falista	2	1
3079	Wygoda	431	.0022	bud.gosp.	falista	12	2
3080	Wygoda	431	.0022	bud.gosp.	falista	20	2
3081	Wygoda	431	.0022	bud.gosp.	falista	40	2
3082	Wygoda	431	.0022	bud.mieszk.	falista	104	2
3083	Wygoda	167	.0022	bud.gosp.	falista	50	2
3084	Wygoda	167	.0022	bud.gosp.	falista	108	2
3085	Wygoda	167	.0022	bud.mieszk.	falista	156	2
3086	Wygoda	429	.0022	odpad	falista	20	1
3087	Wygoda	429	.0022	bud.gosp.	falista	238	2
3088	Wygoda	428/1	.0022	bud.gosp.	falista	24	2
3089	Wygoda	428/1	.0022	bud.gosp.	falista	150	2
3090	Wygoda	427/1	.0022	bud.gosp.	falista	35	2
3091	Wygoda	426/1	.0022	odpad	falista	10	1
3092	Wygoda	426/1	.0022	bud.gosp.	falista	18	2
3093	Wygoda	426/1	.0022	bud.gosp.	falista	48	2
3094	Wygoda	426/1	.0022	bud.gosp.	falista	48	2
3095	Wygoda	426/1	.0022	bud.gosp.	falista	70	1
3096	Wygoda	426/1	.0022	bud.gosp.	falista	252	2
3097	Wygoda	424	.0022	bud.gosp.	falista	77	2
3098	Wygoda	424	.0022	bud.gosp.	falista	121	2
3099	Wygoda	424	.0022	bud.gosp.	falista	189	2
3100	Wygoda	423	.0022	bud.gosp.	falista	20	2
3101	Wygoda	423	.0022	bud.mieszk.	falista	100	2
3102	Wygoda	422	.0022	bud.gosp.	falista	29	2
3103	Wygoda	422	.0022	bud.gosp.	falista	40	2
3104	Wygoda	422	.0022	bud.gosp.	falista	52	2
3105	Wygoda	422	.0022	bud.gosp.	falista	55	2
3106	Wygoda	422	.0022	bud.gosp.	falista	140	2
3107	Wygoda	422	.0022	bud.gosp.	falista	190	2
3108	Wygoda	422	.0022	bud.gosp.	falista	200	2
3109	Wygoda	152	.0022	bud.gosp.	falista	40	2
3110	Wygoda	419	.0022	bud.gosp.	falista	24	2
3111	Wygoda	419	.0022	bud.gosp.	falista	60	2
3112	Wygoda	419	.0022	bud.gosp.	falista	204	2

3113	Wygoda	61	.0022	bud.gosp.	falista	136	2
3114	Wygoda	61	.0022	bud.gosp.	falista	160	2
3115	Wygoda	58	.0022	bud.gosp.	falista	44	2
3116	Wygoda	58	.0022	bud.gosp.	falista	45	2
3117	Wygoda	58	.0022	bud.gosp.	falista	117	2
3118	Wygoda	58	.0022	bud.gosp.	falista	140	2
3119	Wygoda	416	.0022	bud.gosp.	falista	30	2
3120	Wygoda	416	.0022	bud.gosp.	falista	88	2
3121	Wygoda	416	.0022	bud.gosp.	falista	273	2
3122	Wygoda	147	.0022	bud.gosp.	falista	34	2
3123	Wygoda	147	.0022	bud.gosp.	falista	72	2
3124	Wygoda	141	.0022	bud.gosp.	falista	60	2
3125	Wygoda	141	.0022	bud.gosp.	falista	120	2
3126	Wygoda	141	.0022	bud.gosp.	falista	126	2
3127	Wygoda	141	.0022	bud.mieszk.	falista	128	2
3128	Wygoda	49	.0022	bud.gosp.	falista	50	2
3129	Wygoda	49	.0022	bud.gosp.	falista	78	2
3130	Wygoda	49	.0022	bud.gosp.	falista	82	2
3131	Wygoda	49	.0022	bud.gosp.	falista	276	2
3132	Wygoda	48	.0022	odpad	falista	20	1
3133	Wygoda	48	.0022	bud.gosp.	falista	48	2
3134	Wygoda	48	.0022	bud.gosp.	falista	174	2
3135	Wygoda	48	.0022	bud.gosp.	falista	190	2
3136	Wygoda	47	.0022	bud.mieszk.	falista	130	2
3137	Wygoda	139	.0022	bud.mieszk.	falista	150	2
3138	Wygoda	137	.0022	bud.mieszk.	falista	100	2
3139	Wygoda	137	.0022	bud.gosp.	falista	195	2
3140	Wygoda	183/1	.0022	bud.mieszk.	falista	110	2
3141	Wygoda	179/2	.0022	bud.gosp.	falista	64	2
3142	Wygoda	179/2	.0022	bud.gosp.	falista	70	2
3143	Wygoda	177/2	.0022	bud.gosp.	falista	60	2
3144	Wygoda	177/2	.0022	bud.mieszk.	falista	130	2
3145	Wygoda	165	.0022	bud.gosp.	falista	50	2
3146	Wygoda	165	.0022	bud.gosp.	falista	50	2
3147	Wygoda	165	.0022	bud.gosp.	falista	96	2
3148	Wygoda	165	.0022	bud.gosp.	falista	384	2
3149	Wygoda	162/1	.0022	bud.mieszk.	falista	130	2
3150	Wygoda	161	.0022	bud.gosp.	falista	80	2
3151	Wygoda	161	.0022	bud.mieszk.	falista	170	2
3152	Wygoda	150	.0022	bud.gosp.	falista	50	2

3153	Wygoda	150	.0022	bud.mieszk.	falista	130	2
3154	Wygoda	146	.0022	bud.gosp.	falista	70	2
3155	Wygoda	146	.0022	bud.mieszk.	falista	160	2
3156	Wygoda	412	.0022	bud.gosp.	falista	34	2
3157	Wygoda	412	.0022	bud.mieszk.	falista	110	2
3158	Wygoda	51	.0022	bud.gosp.	falista	90	2
3159	Wygoda	51	.0022	bud.mieszk.	falista	110	2
3160	Wygoda	380	.0022	bud.mieszk.	falista	121	2
3161	Wygoda	380	.0022	bud.gosp.	falista	184	2
3162	Zabostów Duży	408	.0023	bud.gosp.	falista	116	1
3163	Zabostów Duży	408	.0023	bud.mieszk.	falista	120	2
3164	Zabostów Duży	406/1	.0023	bud.gosp.	falista	100	1
3165	Zabostów Duży	315	.0023	odpad	falista	30	1
3166	Zabostów Duży	315	.0023	bud.gosp.	falista	100	2
3167	Zabostów Duży	315	.0023	bud.gosp.	falista	120	2
3168	Zabostów Duży	315	.0023	bud.mieszk.	falista	126	2
3169	Zabostów Duży	315	.0023	bud.gosp.	falista	267	2
3170	Zabostów Duży	314	.0023	bud.mieszk.	falista	30	1
3171	Zabostów Duży	314	.0023	bud.gosp.	falista	40	2
3172	Zabostów Duży	314	.0023	bud.gosp.	falista	55	2
3173	Zabostów Duży	314	.0023	bud.mieszk.	falista	60	2
3174	Zabostów Duży	314	.0023	bud.gosp.	falista	272	2
3175	Zabostów Duży	313	.0023	bud.gosp.	falista	30	1
3176	Zabostów Duży	313	.0023	bud.mieszk.	falista	36	1
3177	Zabostów Duży	313	.0023	odpad	falista	40	1
3178	Zabostów Duży	313	.0023	bud.gosp.	falista	120	1
3179	Zabostów Duży	313	.0023	bud.gosp.	falista	192	2
3180	Zabostów Duży	313	.0023	bud.gosp.	falista	252	2
3181	Zabostów Duży	311	.0023	bud.gosp.	falista	20	1
3182	Zabostów Duży	311	.0023	bud.gosp.	falista	90	2
3183	Zabostów Duży	310	.0023	bud.gosp.	falista	105	2
3184	Zabostów Duży	310	.0023	bud.mieszk.	falista	156	2
3185	Zabostów Duży	310	.0023	bud.gosp.	falista	207	2
3186	Zabostów Duży	309	.0023	bud.gosp.	falista	70	2
3187	Zabostów Duży	309	.0023	bud.gosp.	falista	139	2
3188	Zabostów Duży	309	.0023	bud.mieszk.	falista	154	2
3189	Zabostów Duży	308	.0023	bud.gosp.	falista	30	2
3190	Zabostów Duży	308	.0023	bud.gosp.	falista	44	2
3191	Zabostów Duży	308	.0023	bud.gosp.	falista	90	2
3192	Zabostów Duży	308	.0023	bud.gosp.	falista	112	2

3193	Zabostów Duży	308	.0023	bud.mieszk.	falista	130	2
3194	Zabostów Duży	308	.0023	bud.gosp.	falista	285	2
3195	Zabostów Duży	306	.0023	odpad	falista	20	2
3196	Zabostów Duży	306	.0023	bud.gosp.	falista	40	2
3197	Zabostów Duży	306	.0023	bud.gosp.	falista	360	2
3198	Zabostów Duży	305	.0023	bud.gosp.	falista	40	1
3199	Zabostów Duży	305	.0023	bud.gosp.	falista	60	1
3200	Zabostów Duży	305	.0023	bud.mieszk.	falista	130	2
3201	Zabostów Duży	305	.0023	bud.gosp.	falista	252	2
3202	Zabostów Duży	304	.0023	bud.mieszk.	falista	84	2
3203	Zabostów Duży	304	.0023	bud.gosp.	falista	119	2
3204	Zabostów Duży	304	.0023	bud.gosp.	falista	210	2
3205	Zabostów Duży	302	.0023	bud.gosp.	falista	48	1
3206	Zabostów Duży	302	.0023	bud.gosp.	falista	78	2
3207	Zabostów Duży	302	.0023	bud.gosp.	falista	120	2
3208	Zabostów Duży	302	.0023	odpad	falista	200	1
3209	Zabostów Duży	301	.0023	bud.mieszk.	falista	96	1
3210	Zabostów Duży	301	.0023	bud.gosp.	falista	119	1
3211	Zabostów Duży	301	.0023	bud.gosp.	falista	156	1
3212	Zabostów Duży	300	.0023	odpad	falista	20	1
3213	Zabostów Duży	300	.0023	bud.gosp.	falista	30	1
3214	Zabostów Duży	300	.0023	bud.gosp.	falista	30	1
3215	Zabostów Duży	300	.0023	bud.gosp.	falista	60	2
3216	Zabostów Duży	300	.0023	bud.gosp.	falista	85	2
3217	Zabostów Duży	300	.0023	bud.mieszk.	falista	180	2
3218	Zabostów Duży	299	.0023	bud.gosp.	falista	56	2
3219	Zabostów Duży	299	.0023	bud.gosp.	falista	59	2
3220	Zabostów Duży	299	.0023	bud.gosp.	falista	70	1
3221	Zabostów Duży	299	.0023	bud.gosp.	falista	120	1
3222	Zabostów Duży	299	.0023	bud.mieszk.	falista	143	2
3223	Zabostów Duży	299	.0023	bud.gosp.	falista	272	2
3224	Zabostów Duży	298	.0023	bud.gosp.	falista	140	2
3225	Zabostów Duży	298	.0023	bud.gosp.	falista	162	2
3226	Zabostów Duży	298	.0023	bud.mieszk.	falista	169	2
3227	Zabostów Duży	298	.0023	bud.gosp.	falista	240	2
3228	Zabostów Duży	297	.0023	bud.gosp.	falista	30	1
3229	Zabostów Duży	297	.0023	bud.gosp.	falista	60	1
3230	Zabostów Duży	294	.0023	bud.gosp.	falista	75	2
3231	Zabostów Duży	294	.0023	bud.mieszk.	falista	140	2
3232	Zabostów Duży	294	.0023	bud.gosp.	falista	417	2

3233	Zabostów Duży	294	.0023	bud.gosp.	falista	150	2
3234	Zabostów Duży	294	.0023	bud.mieszk.	falista	190	2
3235	Zabostów Duży	291	.0023	bud.gosp.	falista	40	2
3236	Zabostów Duży	291	.0023	bud.gosp.	falista	44	1
3237	Zabostów Duży	291	.0023	bud.mieszk.	falista	126	2
3238	Zabostów Duży	291	.0023	bud.gosp.	falista	176	2
3239	Zabostów Duży	291	.0023	bud.gosp.	falista	316	2
3240	Zabostów Duży	290	.0023	bud.gosp.	falista	20	2
3241	Zabostów Duży	290	.0023	bud.gosp.	falista	88	2
3242	Zabostów Duży	290	.0023	bud.gosp.	falista	200	2
3243	Zabostów Duży	290	.0023	bud.gosp.	falista	286	2
3244	Zabostów Duży	288	.0023	bud.gosp.	falista	30	1
3245	Zabostów Duży	288	.0023	bud.mieszk.	falista	194	2
3246	Zabostów Duży	288	.0023	bud.gosp.	falista	378	2
3247	Zabostów Duży	375	.0023	bud.gosp.	falista	15	1
3248	Zabostów Duży	375	.0023	bud.gosp.	falista	60	2
3249	Zabostów Duży	375	.0023	bud.gosp.	falista	175	2
3250	Zabostów Duży	375	.0023	bud.gosp.	falista	190	2
3251	Zabostów Duży	285	.0023	bud.gosp.	falista	50	2
3252	Zabostów Duży	285	.0023	bud.mieszk.	falista	90	2
3253	Zabostów Duży	285	.0023	bud.gosp.	falista	280	2
3254	Zabostów Duży	284	.0023	bud.gosp.	falista	168	2
3255	Zabostów Duży	283	.0023	bud.gosp.	falista	60	2
3256	Zabostów Duży	283	.0023	bud.gosp.	płaska	70	2
3257	Zabostów Duży	283	.0023	bud.gosp.	falista	80	1
3258	Zabostów Duży	282	.0023	bud.gosp.	falista	78	2
3259	Zabostów Duży	282	.0023	bud.gosp.	falista	130	2
3260	Zabostów Duży	281	.0023	bud.gosp.	falista	8	1
3261	Zabostów Duży	281	.0023	bud.gosp.	falista	15	2
3262	Zabostów Duży	281	.0023	bud.gosp.	falista	20	2
3263	Zabostów Duży	281	.0023	bud.gosp.	falista	20	1
3264	Zabostów Duży	281	.0023	bud.gosp.	falista	25	2
3265	Zabostów Duży	281	.0023	bud.gosp.	falista	66	2
3266	Zabostów Duży	281	.0023	bud.mieszk.	falista	160	2
3267	Zabostów Duży	281	.0023	bud.gosp.	falista	255	2
3268	Zabostów Duży	280	.0023	odpad	falista	120	1
3269	Zabostów Duży	280	.0023	bud.gosp.	falista	288	2
3270	Zabostów Duży	279	.0023	bud.gosp.	falista	28	1
3271	Zabostów Duży	279	.0023	bud.gosp.	falista	35	1
3272	Zabostów Duży	279	.0023	bud.gosp.	falista	140	2

3273	Zabostów Duży	279	.0023	bud.gosp.	falista	238	2
3274	Zabostów Duży	278	.0023	bud.gosp.	falista	1326	2
3275	Zabostów Duży	277	.0023	bud.gosp.	falista	72	2
3276	Zabostów Duży	277	.0023	bud.gosp.	falista	119	2
3277	Zabostów Duży	277	.0023	bud.mieszk.	falista	143	2
3278	Zabostów Duży	277	.0023	bud.gosp.	falista	216	2
3279	Zabostów Duży	277	.0023	bud.gosp.	falista	288	2
3280	Zabostów Duży	274	.0023	bud.gosp.	falista	15	2
3281	Zabostów Duży	274	.0023	bud.gosp.	falista	36	2
3282	Zabostów Duży	274	.0023	bud.gosp.	falista	65	1
3283	Zabostów Duży	274	.0023	bud.gosp.	falista	192	2
3284	Zabostów Duży	274	.0023	bud.gosp.	falista	202	2
3285	Zabostów Duży	274	.0023	bud.gosp.	falista	208	2
3286	Zabostów Duży	274	.0023	bud.gosp.	falista	340	2
3287	Zabostów Duży	273	.0023	bud.gosp.	falista	72	1
3288	Zabostów Duży	273	.0023	bud.gosp.	falista	84	1
3289	Zabostów Duży	273	.0023	bud.gosp.	falista	84	2
3290	Zabostów Duży	273	.0023	bud.gosp.	falista	150	2
3291	Zabostów Duży	273	.0023	bud.gosp.	falista	308	1
3292	Zabostów Duży	272	.0023	bud.gosp.	falista	63	2
3293	Zabostów Duży	272	.0023	bud.gosp.	falista	105	2
3294	Zabostów Duży	272	.0023	bud.gosp.	falista	182	1
3295	Zabostów Duży	271	.0023	bud.gosp.	falista	40	2
3296	Zabostów Duży	271	.0023	bud.gosp.	falista	100	2
3297	Zabostów Duży	271	.0023	bud.mieszk.	falista	120	2
3298	Zabostów Duży	271	.0023	odpad	falista	250	1
3299	Zabostów Duży	271	.0023	bud.gosp.	falista	288	2
3300	Zabostów Duży	270	.0023	bud.gosp.	falista	28	2
3301	Zabostów Duży	270	.0023	bud.gosp.	falista	180	2
3302	Zabostów Duży	270	.0023	bud.gosp.	falista	240	2
3303	Zabostów Duży	270	.0023	odpad	falista	270	1
3304	Zabostów Duży	269	.0023	bud.gosp.	falista	90	1
3305	Zabostów Duży	269	.0023	bud.gosp.	falista	120	2
3306	Zabostów Duży	269	.0023	bud.gosp.	falista	210	2
3307	Zabostów Duży	268	.0023	bud.gosp.	falista	90	2
3308	Zabostów Duży	268	.0023	bud.gosp.	falista	208	2
3309	Zabostów Duży	266/2	.0023	bud.gosp.	falista	132	2
3310	Zabostów Duży	266/2	.0023	bud.gosp.	falista	150	1
3311	Zabostów Duży	264	.0023	bud.gosp.	falista	210	2
3312	Zabostów Duży	264	.0023	bud.gosp.	falista	300	2

3313	Zabostów Duży	263	.0023	bud.gosp.	falista	74	2
3314	Zabostów Duży	263	.0023	bud.mieszk.	falista	120	2
3315	Zabostów Duży	263	.0023	bud.gosp.	falista	224	2
3316	Zabostów Duży	262	.0023	bud.gosp.	falista	16	1
3317	Zabostów Duży	262	.0023	bud.gosp.	falista	48	1
3318	Zabostów Duży	262	.0023	bud.gosp.	falista	59	1
3319	Zabostów Duży	262	.0023	bud.gosp.	falista	88	2
3320	Zabostów Duży	262	.0023	bud.mieszk.	falista	130	1
3321	Zabostów Duży	262	.0023	bud.gosp.	falista	171	2
3322	Zabostów Duży	261	.0023	bud.gosp.	falista	12	1
3323	Zabostów Duży	261	.0023	bud.gosp.	falista	20	1
3324	Zabostów Duży	261	.0023	bud.gosp.	falista	86	1
3325	Zabostów Duży	261	.0023	bud.mieszk.	falista	90	1
3326	Zabostów Duży	350	.0023	bud.mieszk.	falista	81	2
3327	Zabostów Duży	350	.0023	bud.gosp.	falista	85	2
3328	Zabostów Duży	350	.0023	bud.gosp.	falista	128	2
3329	Zabostów Duży	259	.0023	bud.gosp.	falista	48	2
3330	Zabostów Duży	259	.0023	bud.gosp.	falista	127	2
3331	Zabostów Duży	259	.0023	bud.gosp.	falista	294	2
3332	Zabostów Duży	258	.0023	bud.gosp.	falista	45	2
3333	Zabostów Duży	258	.0023	bud.gosp.	falista	96	2
3334	Zabostów Duży	258	.0023	bud.gosp.	falista	120	2
3335	Zabostów Duży	258	.0023	bud.gosp.	falista	120	2
3336	Zabostów Duży	257	.0023	bud.gosp.	falista	120	2
3337	Zabostów Duży	257	.0023	bud.mieszk.	falista	120	2
3338	Zabostów Duży	257	.0023	bud.gosp.	falista	220	2
3339	Zabostów Duży	256	.0023	bud.gosp.	falista	75	2
3340	Zabostów Duży	256	.0023	bud.gosp.	falista	112	2
3341	Zabostów Duży	256	.0023	bud.gosp.	falista	273	2
3342	Zabostów Duży	254	.0023	bud.mieszk.	falista	126	2
3343	Zabostów Duży	254	.0023	bud.gosp.	falista	133	2
3344	Zabostów Duży	254	.0023	bud.gosp.	falista	154	2
3345	Zabostów Duży	253	.0023	bud.gosp.	falista	35	2
3346	Zabostów Duży	252	.0023	bud.gosp.	falista	96	2
3347	Zabostów Duży	252	.0023	bud.mieszk.	falista	190	2
3348	Zabostów Duży	252	.0023	bud.gosp.	falista	200	2
3349	Zabostów Duży	252	.0023	bud.gosp.	falista	412	2
3350	Zabostów Duży	340	.0023	bud.mieszk.	falista	60	2
3351	Zabostów Duży	340	.0023	bud.mieszk.	falista	120	2
3352	Zabostów Duży	340	.0023	bud.gosp.	falista	220	2

3353	Zabostów Duży	249	.0023	bud.gosp.	płaska	78	1
3354	Zabostów Duży	249	.0023	bud.gosp.	płaska	171	1
3355	Zabostów Duży	249	.0023	bud.gosp.	falista	242	2
3356	Zabostów Duży	248	.0023	bud.gosp.	falista	60	2
3357	Zabostów Duży	248	.0023	bud.gosp.	falista	189	2
3358	Zabostów Duży	248	.0023	bud.gosp.	falista	216	2
3359	Zabostów Duży	242	.0023	bud.gosp.	falista	231	2
3360	Zabostów Duży	239	.0023	bud.gosp.	falista	85	2
3361	Zabostów Duży	239	.0023	bud.mieszk.	falista	132	2
3362	Zabostów Duży	239	.0023	bud.gosp.	falista	296	2
3363	Zabostów Duży	238	.0023	bud.mieszk.	falista	60	2
3364	Zabostów Duży	238	.0023	bud.gosp.	falista	120	2
3365	Zabostów Duży	238	.0023	bud.gosp.	falista	136	2
3366	Zabostów Duży	238	.0023	bud.gosp.	falista	300	2
3367	Zabostów Duży	235	.0023	bud.gosp.	falista	24	2
3368	Zabostów Duży	235	.0023	bud.gosp.	falista	120	2
3369	Zabostów Duży	235	.0023	bud.gosp.	falista	133	2
3370	Zabostów Duży	235	.0023	bud.mieszk.	falista	168	2
3371	Zabostów Duży	235	.0023	bud.gosp.	falista	206	2
3372	Zabostów Duży	233	.0023	bud.mieszk.	falista	160	2
3373	Zabostów Duży	233	.0023	bud.gosp.	falista	170	2
3374	Zabostów Duży	233	.0023	bud.gosp.	falista	210	2
3375	Zabostów Duży	232	.0023	bud.gosp.	falista	80	2
3376	Zabostów Duży	232	.0023	bud.gosp.	falista	100	2
3377	Zabostów Duży	232	.0023	bud.mieszk.	falista	180	2
3378	Zabostów Duży	232	.0023	bud.gosp.	falista	196	2
3379	Zabostów Duży	232	.0023	bud.gosp.	falista	235	2
3380	Zabostów Duży	231	.0023	bud.gosp.	falista	96	2
3381	Zabostów Duży	231	.0023	bud.mieszk.	falista	110	2
3382	Zabostów Duży	231	.0023	bud.gosp.	falista	132	2
3383	Zabostów Duży	231	.0023	bud.gosp.	falista	200	2
3384	Zabostów Duży	231	.0023	bud.gosp.	falista	266	2
3385	Zabostów Duży	15	.0023	odpad	falista	30	1
3386	Zabostów Duży	15	.0023	bud.gosp.	falista	50	1
3387	Zabostów Duży	15	.0023	bud.mieszk.	falista	104	1
3388	Zabostów Duży	15	.0023	bud.mieszk.	falista	110	2
3389	Zabostów Duży	15	.0023	bud.gosp.	falista	126	1
3390	Zabostów Duży	38	.0023	bud.mieszk.	falista	90	2
3391	Zabostów Duży	38	.0023	bud.gosp.	falista	150	1
3392	Zabostów Duży	340	.0023	bud.mieszk.	falista	60	2

3393	Zabostów Duży	0	.0000	bud.gosp.	falista	180	2
3394	Zabostów Duży	0	.0000	bud.gosp.	falista	372	2
3395	Zabostów Duży	0	.0000	bud.gosp.	falista	64	1
3396	Zabostów Mały	165	.0024	bud.mieszk.	falista	162	2
3397	Zabostów Mały	164/1	.0024	bud.mieszk.	falista	90	2
3398	Zabostów Mały	164/1	.0024	bud.gosp.	falista	168	2
3399	Zabostów Mały	164/1	.0024	bud.gosp.	falista	200	2
3400	Zabostów Mały	164/1	.0024	bud.gosp.	falista	380	2
3401	Zabostów Mały	163/1	.0024	bud.gosp.	falista	86	2
3402	Zabostów Mały	163/1	.0024	bud.gosp.	falista	88	2
3403	Zabostów Mały	163/1	.0024	bud.mieszk.	falista	130	2
3404	Zabostów Mały	163/1	.0024	bud.gosp.	falista	200	2
3405	Zabostów Mały	163/1	.0024	bud.gosp.	falista	260	2
3406	Zabostów Mały	161	.0024	bud.gosp.	falista	126	2
3407	Zabostów Mały	161	.0024	bud.gosp.	falista	180	2
3408	Zabostów Mały	159	.0024	odpad	falista	10	1
3409	Zabostów Mały	159	.0024	bud.gosp.	falista	20	2
3410	Zabostów Mały	159	.0024	bud.mieszk.	falista	100	2
3411	Zabostów Mały	158	.0024	odpad	falista	10	1
3412	Zabostów Mały	158	.0024	bud.gosp.	falista	140	2
3413	Zabostów Mały	156	.0024	bud.gosp.	falista	30	2
3414	Zabostów Mały	157	.0024	odpad	falista	10	2
3415	Zabostów Mały	157	.0024	bud.mieszk.	falista	117	2
3416	Zabostów Mały	157	.0024	bud.gosp.	falista	195	2
3417	Zabostów Mały	153	.0024	bud.gosp.	falista	12	2
3418	Zabostów Mały	153	.0024	bud.gosp.	falista	64	2
3419	Zabostów Mały	153	.0024	bud.gosp.	falista	88	2
3420	Zabostów Mały	152	.0024	bud.mieszk.	falista	133	2
3421	Zabostów Mały	152	.0024	bud.gosp.	falista	270	2
3422	Zabostów Mały	150	.0024	bud.mieszk.	falista	90	2
3423	Zabostów Mały	149	.0024	bud.gosp.	falista	115	2
3424	Zabostów Mały	149	.0024	bud.gosp.	falista	240	2
3425	Zabostów Mały	147	.0024	bud.gosp.	falista	16	2
3426	Zabostów Mały	147	.0024	bud.gosp.	falista	42	2
3427	Zabostów Mały	147	.0024	bud.gosp.	falista	60	2
3428	Zabostów Mały	147	.0024	bud.gosp.	falista	64	2
3429	Zabostów Mały	147	.0024	bud.gosp.	falista	130	2
3430	Zabostów Mały	146	.0024	bud.gosp.	falista	56	2
3431	Zabostów Mały	146	.0024	bud.mieszk.	falista	81	2
3432	Zabostów Mały	146	.0024	bud.gosp.	falista	105	2

3433	Zabostów Mały	146	.0024	bud.gosp.	falista	121	2
3434	Zabostów Mały	145	.0024	bud.gosp.	falista	81	2
3435	Zabostów Mały	145	.0024	bud.gosp.	falista	182	2
3436	Zabostów Mały	143	.0024	odpad	falista	30	1
3437	Zabostów Mały	143	.0024	bud.mieszk.	falista	120	2
3438	Zabostów Mały	142	.0024	bud.mieszk.	falista	130	2
3439	Zabostów Mały	142	.0024	bud.gosp.	falista	192	2
3440	Zabostów Mały	142	.0024	bud.gosp.	falista	252	2
3441	Zabostów Mały	140	.0024	bud.gosp.	falista	25	2
3442	Zabostów Mały	139	.0024	bud.gosp.	falista	20	2
3443	Zabostów Mały	139	.0024	bud.gosp.	falista	25	2
3444	Zabostów Mały	138	.0024	bud.gosp.	falista	24	2
3445	Zabostów Mały	138	.0024	bud.gosp.	falista	54	2
3446	Zabostów Mały	138	.0024	bud.mieszk.	falista	120	2
3447	Zabostów Mały	138	.0024	bud.gosp.	falista	240	2
3448	Zabostów Mały	137	.0024	bud.gosp.	falista	440	2
3449	Zabostów Mały	136	.0024	bud.gosp.	falista	60	2
3450	Zabostów Mały	136	.0024	bud.gosp.	falista	180	2
3451	Zabostów Mały	134	.0024	bud.gosp.	falista	115	2
3452	Zabostów Mały	134	.0024	bud.gosp.	falista	160	2
3453	Zabostów Mały	132	.0024	bud.gosp.	falista	28	2
3454	Zabostów Mały	132	.0024	bud.gosp.	falista	168	2
3455	Zabostów Mały	131	.0024	bud.mieszk.	falista	51	2
3456	Zabostów Mały	130	.0024	bud.gosp.	falista	24	2
3457	Zabostów Mały	130	.0024	bud.gosp.	falista	48	2
3458	Zabostów Mały	130	.0024	bud.gosp.	falista	84	2
3459	Zabostów Mały	130	.0024	bud.mieszk.	falista	136	2
3460	Zabostów Mały	129	.0024	bud.gosp.	falista	132	2
3461	Zabostów Mały	127	.0024	bud.gosp.	falista	144	2
3462	Zabostów Mały	126	.0024	odpad	falista	15	1
3463	Zabostów Mały	126	.0024	bud.gosp.	falista	18	2
3464	Zabostów Mały	126	.0024	bud.gosp.	falista	202	2
3465	Zabostów Mały	125	.0024	bud.gosp.	falista	45	2
3466	Zabostów Mały	125	.0024	bud.gosp.	falista	176	2
3467	Zabostów Mały	125	.0024	bud.gosp.	falista	216	2
3468	Zabostów Mały	124	.0024	bud.gosp.	falista	40	2
3469	Zabostów Mały	124	.0024	bud.gosp.	falista	182	2
3470	Zabostów Mały	123	.0024	bud.gosp.	falista	16	2
3471	Zabostów Mały	123	.0024	bud.gosp.	falista	30	2
3472	Zabostów Mały	123	.0024	bud.gosp.	falista	66	2

3473	Zabostów Mały	123	.0024	odpad	falista	100	1
3474	Zabostów Mały	123	.0024	bud.gosp.	falista	163	2
3475	Zabostów Mały	123	.0024	bud.gosp.	falista	286	2
3476	Zabostów Mały	122	.0024	bud.gosp.	falista	25	2
3477	Zabostów Mały	122	.0024	bud.gosp.	falista	40	2
3478	Zabostów Mały	122	.0024	bud.gosp.	falista	326	2
3479	Zabostów Mały	121	.0024	bud.gosp.	falista	100	2
3480	Zabostów Mały	121	.0024	bud.gosp.	falista	100	2
3481	Zabostów Mały	121	.0024	bud.mieszk.	falista	100	2
3482	Zabostów Mały	121	.0024	bud.gosp.	falista	124	2
3483	Zabostów Mały	119	.0024	bud.gosp.	falista	36	2
3484	Zabostów Mały	119	.0024	bud.gosp.	falista	60	2
3485	Zabostów Mały	118	.0024	bud.gosp.	falista	138	2
3486	Zabostów Mały	116	.0024	bud.gosp.	falista	176	2
3487	Zabostów Mały	168	.0024	bud.gosp.	falista	28	2
3488	Zabostów Mały	168	.0024	bud.gosp.	falista	32	2
3489	Zabostów Mały	168	.0024	bud.gosp.	falista	49	2
3490	Zawady	750/1	.0025	bud.mieszk.	falista	120	1
3491	Zawady	750/1	.0025	bud.gosp.	falista	126	1
3492	Zawady	748/1	.0025	bud.gosp.	falista	30	1
3493	Zawady	748/1	.0025	bud.gosp.	falista	84	1
3494	Zawady	748/1	.0025	bud.gosp.	falista	176	1
3495	Zawady	747/1	.0025	bud.gosp.	falista	20	1
3496	Zawady	747/1	.0025	bud.gosp.	falista	162	1
3497	Zawady	626/1	.0025	bud.gosp.	falista	30	2
3498	Zawady	626/1	.0025	bud.gosp.	falista	50	1
3499	Zawady	626/1	.0025	bud.mieszk.	falista	140	2
3500	Zawady	626/1	.0025	bud.gosp.	falista	200	2
3501	Zawady	626/1	.0025	bud.gosp.	falista	425	2
3502	Zawady	745/1	.0025	odpad	falista	30	1
3503	Zawady	745/1	.0025	bud.gosp.	falista	270	2
3504	Zawady	552/1	.0025	odpad	falista	15	1
3505	Zawady	552/1	.0025	bud.gosp.	falista	30	1
3506	Zawady	741/1	.0025	bud.gosp.	falista	102	1
3507	Zawady	741/1	.0025	bud.gosp.	falista	204	2
3508	Zawady	740/1	.0025	bud.gosp.	falista	104	1
3509	Zawady	739/1	.0025	bud.gosp.	falista	20	2
3510	Zawady	739/1	.0025	bud.gosp.	falista	20	2
3511	Zawady	739/1	.0025	bud.gosp.	falista	84	2
3512	Zawady	739/1	.0025	bud.gosp.	falista	136	2

3513	Zawady	739/1	.0025	bud.gosp.	falista	150	2
3514	Zawady	739/1	.0025	bud.mieszk.	falista	156	2
3515	Zawady	739/1	.0025	bud.gosp.	falista	176	2
3516	Zawady	739/1	.0025	bud.gosp.	falista	600	2
3517	Zawady	737/1	.0025	bud.gosp.	falista	10	1
3518	Zawady	737/1	.0025	bud.gosp.	falista	15	2
3519	Zawady	737/1	.0025	odpad	falista	45	1
3520	Zawady	737/1	.0025	bud.gosp.	falista	126	1
3521	Zawady	737/1	.0025	bud.gosp.	falista	140	2
3522	Zawady	737/1	.0025	bud.mieszk.	falista	140	2
3523	Zawady	737/1	.0025	bud.gosp.	falista	288	2
3524	Zawady	736/1	.0025	bud.gosp.	falista	15	1
3525	Zawady	736/1	.0025	bud.gosp.	falista	25	2
3526	Zawady	736/1	.0025	bud.gosp.	falista	123	2
3527	Zawady	736/1	.0025	bud.gosp.	falista	180	2
3528	Zawady	735/1	.0025	bud.gosp.	falista	20	1
3529	Zawady	735/1	.0025	bud.gosp.	falista	30	1
3530	Zawady	735/1	.0025	bud.gosp.	falista	96	1
3531	Zawady	735/1	.0025	bud.mieszk.	falista	120	1
3532	Zawady	542/1	.0025	bud.gosp.	falista	20	1
3533	Zawady	542/1	.0025	bud.gosp.	falista	30	1
3534	Zawady	542/1	.0025	odpad	falista	40	1
3535	Zawady	731/1	.0025	bud.gosp.	falista	20	1
3536	Zawady	731/1	.0025	bud.gosp.	falista	35	2
3537	Zawady	731/1	.0025	bud.gosp.	falista	88	2
3538	Zawady	731/1	.0025	bud.mieszk.	falista	140	2
3539	Zawady	731/1	.0025	bud.gosp.	falista	182	2
3540	Zawady	538/1	.0025	odpad	falista	15	1
3541	Zawady	538/1	.0025	bud.gosp.	falista	48	1
3542	Zawady	729/1	.0025	bud.gosp.	falista	105	2
3543	Zawady	729/1	.0025	bud.gosp.	falista	126	2
3544	Zawady	407	.0025	bud.gosp.	falista	67	2
3545	Zawady	407	.0025	bud.gosp.	falista	117	2
3546	Zawady	407	.0025	bud.gosp.	falista	558	2
3547	Zawady	727/1	.0025	bud.gosp.	falista	36	2
3548	Zawady	727/1	.0025	bud.gosp.	falista	85	1
3549	Zawady	727/1	.0025	bud.gosp.	falista	140	1
3550	Zawady	727/1	.0025	bud.mieszk.	falista	154	2
3551	Zawady	418	.0025	bud.gosp.	falista	20	1
3552	Zawady	418	.0025	bud.gosp.	falista	60	1

3553	Zawady	418	.0025	bud.gosp.	falista	112	2
3554	Zawady	418	.0025	bud.mieszk.	falista	120	1
3555	Zawady	418	.0025	bud.gosp.	falista	150	2
3556	Zawady	726/1	.0025	bud.gosp.	falista	20	1
3557	Zawady	726/1	.0025	odpad	falista	120	1
3558	Zawady	726/1	.0025	bud.gosp.	falista	148	1
3559	Zawady	726/1	.0025	bud.gosp.	falista	150	2
3560	Zawady	723/1	.0025	bud.mieszk.	falista	120	2
3561	Zawady	413/3	.0025	bud.mieszk.	falista	120	1
3562	Zawady	528/2	.0025	bud.gosp.	falista	20	1
3563	Zawady	528/2	.0025	bud.gosp.	falista	36	1
3564	Zawady	528/2	.0025	bud.gosp.	falista	128	2
3565	Zawady	528/2	.0025	bud.gosp.	falista	160	1
3566	Zawady	410/1	.0025	bud.mieszk.	falista	115	2
3567	Zawady	410/1	.0025	bud.gosp.	falista	300	2
3568	Zawady	409	.0025	bud.gosp.	falista	180	2
3569	Zawady	409	.0025	bud.gosp.	falista	200	2
3570	Zawady	409	.0025	bud.gosp.	falista	200	2
3571	Zawady	409	.0025	bud.gosp.	falista	240	2
3572	Zawady	803/1	.0025	bud.mieszk.	falista	100	2
3573	Zawady	803/1	.0025	bud.gosp.	falista	168	2
3574	Zawady	803/1	.0025	bud.gosp.	falista	204	2
3575	Zawady	802/1	.0025	bud.gosp.	falista	45	2
3576	Zawady	802/1	.0025	bud.gosp.	falista	86	2
3577	Zawady	802/1	.0025	bud.gosp.	falista	220	2
3578	Zawady	802/1	.0025	bud.gosp.	falista	300	2
3579	Zawady	0	.0000	bud.gosp.	falista	72	1
3580	Zawady	0	.0000	bud.mieszk.	falista	149	2
3581	Zawady	0	.0000	bud.gosp.	falista	244	2
3582	Zawady	0	.0000	bud.gosp.	falista	72	2
3583	Zawady	0	.0000	bud.mieszk.	falista	110	2
3584	Zawady	0	.0000	bud.gosp.	falista	125	2
3585	Zawady	0	.0000	bud.gosp.	falista	195	2
3586	Zawady	798/1	.0025	bud.mieszk.	falista	110	2
3587	Zawady	797/1	.0025	bud.gosp.	falista	88	2
3588	Zawady	797/1	.0025	bud.gosp.	falista	180	2
3589	Zawady	515	.0025	bud.gosp.	falista	25	1
3590	Zawady	515	.0025	bud.gosp.	falista	30	2
3591	Zawady	515	.0025	bud.mieszk.	falista	110	2
3592	Zawady	514	.0025	bud.gosp.	falista	20	2

3593	Zawady	514	.0025	bud.gosp.	falista	180	2
3594	Zawady	793/1	.0025	bud.gosp.	falista	35	1
3595	Zawady	793/1	.0025	bud.gosp.	falista	50	1
3596	Zawady	793/1	.0025	bud.gosp.	falista	54	2
3597	Zawady	793/1	.0025	bud.mieszk.	płaska	126	2
3598	Zawady	793/1	.0025	bud.gosp.	falista	128	1
3599	Zawady	793/1	.0025	bud.gosp.	falista	260	2
3600	Zawady	792/1	.0025	odpad	falista	80	1
3601	Zawady	792/1	.0025	bud.mieszk.	falista	102	1
3602	Zawady	792/1	.0025	bud.gosp.	falista	182	2
3603	Zawady	509/2	.0025	bud.gosp.	falista	90	1
3604	Zawady	509/2	.0025	bud.gosp.	falista	240	1
3605	Zawady	788/1	.0025	bud.gosp.	falista	36	2
3606	Zawady	788/1	.0025	bud.gosp.	falista	100	2
3607	Zawady	788/1	.0025	bud.gosp.	falista	230	2
3608	Zawady	788/1	.0025	bud.gosp.	falista	400	2
3609	Zawady	388/2	.0025	bud.gosp.	falista	12	1
3610	Zawady	388/2	.0025	bud.gosp.	falista	40	1
3611	Zawady	388/2	.0025	bud.mieszk.	falista	146	2
3612	Zawady	388/2	.0025	bud.gosp.	falista	223	1
3613	Zawady	386/2	.0025	bud.gosp.	falista	24	1
3614	Zawady	386/2	.0025	bud.gosp.	falista	56	1
3615	Zawady	386/2	.0025	bud.gosp.	falista	251	2
3616	Zawady	674/1	.0025	bud.gosp.	falista	35	1
3617	Zawady	674/1	.0025	bud.gosp.	falista	85	1
3618	Zawady	673/1	.0025	bud.gosp.	falista	55	2
3619	Zawady	673/1	.0025	bud.gosp.	falista	60	2
3620	Zawady	673/1	.0025	bud.gosp.	falista	140	2
3621	Zawady	673/1	.0025	bud.gosp.	falista	225	2
3622	Zawady	672/1	.0025	odpad	falista	100	1
3623	Zawady	672/1	.0025	bud.gosp.	falista	700	2
3624	Zawady	383/1	.0025	bud.gosp.	falista	114	2
3625	Zawady	669/1	.0025	bud.gosp.	falista	116	2
3626	Zawady	669/1	.0025	bud.gosp.	falista	140	2
3627	Zawady	669/1	.0025	bud.gosp.	falista	171	2
3628	Zawady	669/1	.0025	bud.gosp.	falista	491	2
3629	Zawady	668/1	.0025	bud.gosp.	falista	40	1
3630	Zawady	668/1	.0025	bud.gosp.	falista	50	1
3631	Zawady	668/1	.0025	bud.gosp.	falista	60	1
3632	Zawady	491/1	.0025	bud.mieszk.	falista	120	2

3633	Zawady	666/1	.0025	bud.mieszk.	falista	110	1
3634	Zawady	665/1	.0025	bud.gosp.	falista	30	1
3635	Zawady	665/1	.0025	bud.mieszk.	falista	154	2
3636	Zawady	665/1	.0025	bud.gosp.	falista	184	2
3637	Zawady	665/1	.0025	bud.gosp.	falista	230	2
3638	Zawady	662/1	.0025	bud.gosp.	falista	56	2
3639	Zawady	662/1	.0025	bud.gosp.	falista	60	2
3640	Zawady	662/1	.0025	bud.gosp.	falista	264	2
3641	Zawady	375/1	.0025	bud.gosp.	falista	30	1
3642	Zawady	375/1	.0025	bud.gosp.	falista	38	2
3643	Zawady	375/1	.0025	bud.gosp.	falista	55	2
3644	Zawady	375/1	.0025	bud.mieszk.	falista	110	2
3645	Zawady	375/1	.0025	bud.gosp.	falista	165	2
3646	Zawady	660/1	.0025	bud.gosp.	falista	20	1
3647	Zawady	660/1	.0025	bud.gosp.	falista	144	2
3648	Zawady	660/1	.0025	bud.gosp.	falista	224	2
3649	Zawady	659/1	.0025	bud.gosp.	falista	50	1
3650	Zawady	656/1	.0025	bud.gosp.	falista	30	1
3651	Zawady	656/1	.0025	bud.gosp.	falista	50	1
3652	Zawady	656/1	.0025	bud.gosp.	falista	84	2
3653	Zawady	368/1	.0025	bud.gosp.	falista	20	1
3654	Zawady	368/1	.0025	bud.gosp.	falista	75	2
3655	Zawady	368/1	.0025	bud.gosp.	falista	100	2
3656	Zawady	368/1	.0025	bud.mieszk.	falista	115	2
3657	Zawady	367/1	.0025	bud.gosp.	falista	77	2
3658	Zawady	364/1	.0025	bud.gosp.	falista	30	1
3659	Zawady	364/1	.0025	bud.gosp.	falista	59	1
3660	Zawady	364/1	.0025	bud.gosp.	falista	96	2
3661	Zawady	1038/1	.0025	bud.gosp.	falista	30	2
3662	Zawady	1038/1	.0025	bud.gosp.	falista	72	2
3663	Zawady	1038/1	.0025	bud.gosp.	falista	110	2
3664	Zawady	1038/1	.0025	bud.gosp.	falista	238	2
3665	Zawady	759/1	.0025	bud.gosp.	falista	26	1
3666	Zawady	759/1	.0025	bud.gosp.	falista	126	2
3667	Zawady	759/1	.0025	bud.gosp.	falista	130	2
3668	Zawady	759/1	.0025	bud.gosp.	falista	200	2
3669	Zawady	759/1	.0025	bud.gosp.	falista	520	2
3670	Zawady	643/1	.0025	bud.gosp.	falista	10	1
3671	Zawady	643/1	.0025	bud.mieszk.	falista	12	1
3672	Zawady	643/1	.0025	bud.mieszk.	falista	66	1

3673	Zawady	353/2	.0025	bud.mieszk.	falista	130	2
3674	Zawady	353/2	.0025	bud.gosp.	falista	135	2
3675	Zawady	353/2	.0025	bud.gosp.	falista	161	2
3676	Zawady	640/1	.0025	bud.mieszk.	falista	119	1
3677	Zawady	640/1	.0025	bud.gosp.	falista	140	1
3678	Zawady	351/2	.0025	bud.gosp.	falista	20	1
3679	Zawady	351/2	.0025	odpad	falista	50	1
3680	Zawady	351/2	.0025	bud.gosp.	falista	108	2
3681	Zawady	351/2	.0025	bud.mieszk.	falista	120	2
3682	Zawady	351/2	.0025	bud.gosp.	falista	147	2
3683	Zawady	638/1	.0025	bud.gosp.	falista	18	1
3684	Zawady	638/1	.0025	bud.gosp.	falista	126	1
3685	Zawady	349/1	.0025	bud.mieszk.	falista	126	2
3686	Zawady	349/1	.0025	bud.gosp.	falista	135	2
3687	Zawady	450/1	.0025	bud.gosp.	falista	20	2
3688	Zawady	450/1	.0025	bud.gosp.	falista	40	1
3689	Zawady	450/1	.0025	bud.mieszk.	falista	110	2
3690	Zawady	347/2	.0025	bud.gosp.	falista	20	2
3691	Zawady	347/2	.0025	bud.mieszk.	falista	110	2
3692	Zawady	345/2	.0025	bud.gosp.	falista	30	2
3693	Zawady	345/2	.0025	bud.gosp.	falista	50	2
3694	Zawady	345/2	.0025	bud.gosp.	falista	114	2
3695	Zawady	345/2	.0025	bud.gosp.	falista	800	2
3696	Zawady	751/1	.0025	odpad	falista	80	1
3697	Zawady	751/1	.0025	bud.gosp.	falista	650	2
3698	Zawady	421	.0025	bud.mieszk.	falista	130	2
3699	Zawady	0	.0000	odpad	falista	250	1
3700	Zielkowice	284/18	.0026	bud.gosp.	falista	16	2
3701	Zielkowice	284/18	.0026	bud.gosp.	falista	20	2
3702	Zielkowice	284/18	.0026	bud.gosp.	falista	24	2
3703	Zielkowice	284/1	.0026	bud.gosp.	falista	50	2
3704	Zielkowice	284/1	.0026	bud.mieszk.	falista	54	2
3705	Zielkowice	283/5	.0026	bud.gosp.	falista	15	1
3706	Zielkowice	283/5	.0026	bud.gosp.	falista	48	2
3707	Zielkowice	283/5	.0026	bud.mieszk.	falista	115	2
3708	Zielkowice	283/2	.0026	bud.gosp.	falista	12	1
3709	Zielkowice	283/2	.0026	bud.gosp.	falista	20	1
3710	Zielkowice	283/2	.0026	bud.gosp.	falista	77	2
3711	Zielkowice	281/4	.0026	bud.mieszk.	falista	110	1
3712	Zielkowice	256/12	.0026	bud.gosp.	falista	90	1

3713	Zielkowice	281/3	.0026	odpad	falista	20	1
3714	Zielkowice	281/3	.0026	bud.gosp.	falista	48	1
3715	Zielkowice	281/3	.0026	bud.mieszk.	płaska	100	1
3716	Zielkowice	276/1	.0026	bud.gosp.	falista	56	1
3717	Zielkowice	273	.0026	bud.mieszk.	falista	143	2
3718	Zielkowice	272	.0026	bud.gosp.	falista	10	1
3719	Zielkowice	272	.0026	bud.gosp.	falista	15	1
3720	Zielkowice	272	.0026	bud.gosp.	falista	18	1
3721	Zielkowice	272	.0026	bud.gosp.	falista	18	1
3722	Zielkowice	272	.0026	bud.mieszk.	falista	119	1
3723	Zielkowice	270/3	.0026	bud.gosp.	falista	120	2
3724	Zielkowice	270/3	.0026	bud.mieszk.	falista	121	2
3725	Zielkowice	270/3	.0026	bud.gosp.	falista	128	2
3726	Zielkowice	268/1	.0026	bud.gosp.	falista	12	1
3727	Zielkowice	268/1	.0026	bud.mieszk.	falista	84	2
3728	Zielkowice	140/1	.0026	bud.gosp.	falista	12	1
3729	Zielkowice	140/1	.0026	bud.gosp.	falista	50	1
3730	Zielkowice	140/1	.0026	bud.gosp.	falista	110	1
3731	Zielkowice	140/1	.0026	bud.gosp.	falista	123	2
3732	Zielkowice	99/2	.0026	bud.gosp.	falista	40	1
3733	Zielkowice	135/1	.0026	bud.mieszk.	falista	50	2
3734	Zielkowice	95	.0026	bud.gosp.	falista	12	1
3735	Zielkowice	95	.0026	bud.gosp.	falista	43	2
3736	Zielkowice	95	.0026	bud.gosp.	falista	110	2
3737	Zielkowice	95	.0026	bud.gosp.	falista	187	2
3738	Zielkowice	124/1	.0026	bud.gosp.	falista	30	1
3739	Zielkowice	82	.0026	bud.gosp.	falista	40	2
3740	Zielkowice	82	.0026	bud.gosp.	falista	48	1
3741	Zielkowice	82	.0026	odpad	falista	50	1
3742	Zielkowice	82	.0026	bud.mieszk.	falista	110	2
3743	Zielkowice	82	.0026	bud.gosp.	falista	180	2
3744	Zielkowice	118/1	.0026	bud.mieszk.	falista	78	2
3745	Zielkowice	78/1	.0026	odpad	falista	20	1
3746	Zielkowice	78/1	.0026	bud.gosp.	falista	20	2
3747	Zielkowice	78/1	.0026	bud.gosp.	falista	30	1
3748	Zielkowice	78/1	.0026	bud.mieszk.	falista	84	2
3749	Zielkowice	112/1	.0026	bud.mieszk.	falista	128	2
3750	Zielkowice	72/1	.0026	bud.gosp.	falista	126	2
3751	Zielkowice	72/1	.0026	bud.gosp.	falista	160	2
3752	Zielkowice	58/2	.0026	bud.mieszk.	płaska	130	1

3753	Zielkowice	58/2	.0026	bud.gosp.	falista	168	2
3754	Zielkowice	58/2	.0026	bud.mieszk.	falista	210	1
3755	Zielkowice	57/1	.0026	bud.gosp.	falista	140	2
3756	Zielkowice	1338	.0026	bud.gosp.	falista	18	1
3757	Zielkowice	1338	.0026	bud.mieszk.	falista	112	2
3758	Zielkowice	56	.0026	bud.mieszk.	falista	170	2
3759	Zielkowice	1336	.0026	bud.gosp.	falista	30	2
3760	Zielkowice	1336	.0026	bud.gosp.	falista	30	1
3761	Zielkowice	08-sty	.0026	bud.gosp.	falista	90	2
3762	Zielkowice	07-sty	.0026	bud.mieszk.	falista	120	2
3763	Zielkowice	99/1	.0026	bud.gosp.	falista	40	1
3764	Zielkowice	99/1	.0026	bud.mieszk.	plaska	70	1
3765	Zielkowice	195	.0026	bud.gosp.	falista	14	2
3766	Zielkowice	195	.0026	bud.mieszk.	falista	90	2
3767	Zielkowice	196	.0026	bud.gosp.	falista	18	2
3768	Zielkowice	196	.0026	bud.gosp.	falista	45	2
3769	Zielkowice	196	.0026	bud.mieszk.	falista	132	2
3770	Zielkowice	376	.0026	odpad	falista	10	1
3771	Zielkowice	376	.0026	bud.mieszk.	falista	63	3
3772	Zielkowice	199	.0026	bud.gosp.	falista	12	2
3773	Zielkowice	377	.0026	bud.gosp.	falista	10	2
3774	Zielkowice	377	.0026	bud.gosp.	falista	12	2
3775	Zielkowice	377	.0026	bud.gosp.	falista	90	2
3776	Zielkowice	377	.0026	bud.gosp.	falista	112	2
3777	Zielkowice	378/2	.0026	bud.gosp.	falista	65	2
3778	Zielkowice	378/2	.0026	bud.gosp.	falista	70	2
3779	Zielkowice	378/2	.0026	bud.mieszk.	falista	130	2
3780	Zielkowice	201/5	.0026	bud.gosp.	falista	72	2
3781	Zielkowice	201/5	.0026	bud.gosp.	falista	72	2
3782	Zielkowice	201/5	.0026	bud.mieszk.	falista	100	2
3783	Zielkowice	201/5	.0026	bud.mieszk.	falista	100	2
3784	Zielkowice	202	.0026	bud.gosp.	falista	56	2
3785	Zielkowice	386	.0026	odpad	falista	5	1
3786	Zielkowice	386	.0026	bud.gosp.	falista	53	2
3787	Zielkowice	386	.0026	bud.gosp.	falista	64	2
3788	Zielkowice	388	.0026	bud.mieszk.	falista	140	2
3789	Zielkowice	390	.0026	odpad	falista	15	1
3790	Zielkowice	391	.0026	bud.gosp.	falista	40	2
3791	Zielkowice	391	.0026	bud.gosp.	falista	140	2
3792	Zielkowice	393/1	.0026	bud.gosp.	falista	14	2

3793	Zielkowice	393/1	.0026	bud.gosp.	falista	26	2
3794	Zielkowice	393/1	.0026	bud.gosp.	falista	35	2
3795	Zielkowice	393/1	.0026	bud.gosp.	falista	200	2
3796	Zielkowice	441/1	.0026	bud.gosp.	falista	10	2
3797	Zielkowice	441/1	.0026	bud.mieszk.	falista	130	2
3798	Zielkowice	203	.0026	bud.gosp.	falista	58	2
3799	Zielkowice	205	.0026	bud.gosp.	falista	180	2
3800	Zielkowice	207	.0026	odpad	falista	20	1
3801	Zielkowice	207	.0026	bud.gosp.	falista	24	2
3802	Zielkowice	207	.0026	bud.gosp.	falista	45	2
3803	Zielkowice	207	.0026	bud.mieszk.	falista	90	2
3804	Zielkowice	207	.0026	bud.gosp.	falista	124	2
3805	Zielkowice	208	.0026	odpad	falista	8	1
3806	Zielkowice	208	.0026	bud.gosp.	falista	72	2
3807	Zielkowice	208	.0026	bud.mieszk.	falista	120	2
3808	Zielkowice	208	.0026	bud.mieszk.	falista	132	2
3809	Zielkowice	209	.0026	bud.gosp.	falista	7	2
3810	Zielkowice	209	.0026	bud.gosp.	falista	60	1
3811	Zielkowice	210	.0026	odpad	falista	1	1
3812	Zielkowice	210	.0026	bud.gosp.	falista	95	2
3813	Zielkowice	210	.0026	bud.mieszk.	falista	120	2
3814	Zielkowice	211	.0026	bud.gosp.	falista	132	2
3815	Zielkowice	212	.0026	bud.mieszk.	falista	120	2
3816	Zielkowice	426/1	.0026	bud.mieszk.	falista	54	2
3817	Zielkowice	215	.0026	bud.gosp.	falista	108	2
3818	Zielkowice	215	.0026	bud.mieszk.	falista	120	2
3819	Zielkowice	215	.0026	bud.gosp.	falista	130	2
3820	Zielkowice	216	.0026	bud.gosp.	falista	85	2
3821	Zielkowice	216	.0026	bud.mieszk.	falista	100	2
3822	Zielkowice	218	.0026	bud.gosp.	falista	24	2
3823	Zielkowice	218	.0026	odpad	falista	50	1
3824	Zielkowice	218	.0026	bud.gosp.	falista	54	2
3825	Zielkowice	220	.0026	bud.gosp.	falista	8	2
3826	Zielkowice	220	.0026	bud.gosp.	falista	70	2
3827	Zielkowice	220	.0026	bud.gosp.	falista	90	2
3828	Zielkowice	1343	.0026	bud.gosp.	falista	65	2
3829	Zielkowice	1343	.0026	bud.mieszk.	falista	90	2
3830	Zielkowice	432/4	.0026	bud.gosp.	falista	36	2
3831	Zielkowice	433/3	.0026	odpad	falista	30	1
3832	Zielkowice	433/3	.0026	bud.gosp.	falista	50	2

3833	Zielkowice	433/3	.0026	bud.gosp.	falista	84	2
3834	Zielkowice	433/5	.0026	odpad	falista	12	1
3835	Zielkowice	433/5	.0026	bud.gosp.	falista	22	1
3836	Zielkowice	433/5	.0026	bud.gosp.	falista	45	2
3837	Zielkowice	433/5	.0026	bud.gosp.	falista	100	2
3838	Zielkowice	434/1	.0026	bud.gosp.	falista	90	2
3839	Zielkowice	434/3	.0026	bud.mieszk.	falista	110	2
3840	Zielkowice	228	.0026	bud.gosp.	falista	66	2
3841	Zielkowice	228	.0026	bud.gosp.	falista	108	2
3842	Zielkowice	438	.0026	odpad	falista	5	1
3843	Zielkowice	438	.0026	bud.gosp.	falista	30	2
3844	Zielkowice	438	.0026	bud.gosp.	falista	66	2
3845	Zielkowice	438	.0026	bud.gosp.	falista	87	2
3846	Zielkowice	521	.0026	bud.mieszk.	falista	110	2
3847	Zielkowice	522	.0026	bud.gosp.	falista	8	2
3848	Zielkowice	522	.0026	bud.gosp.	falista	12	2
3849	Zielkowice	522	.0026	odpad	falista	15	1
3850	Zielkowice	522	.0026	bud.gosp.	falista	65	2
3851	Zielkowice	522	.0026	bud.gosp.	falista	84	2
3852	Zielkowice	232/1	.0026	bud.gosp.	falista	42	2
3853	Zielkowice	232/1	.0026	bud.mieszk.	falista	106	2
3854	Zielkowice	234	.0026	odpad	falista	50	1
3855	Zielkowice	235/1	.0026	bud.gosp.	falista	8	1
3856	Zielkowice	235/1	.0026	bud.gosp.	falista	32	2
3857	Zielkowice	235/1	.0026	bud.mieszk.	falista	150	2
3858	Zielkowice	528/1	.0026	bud.gosp.	falista	60	2
3859	Zielkowice	237	.0026	bud.gosp.	falista	14	2
3860	Zielkowice	237	.0026	odpad	falista	15	1
3861	Zielkowice	237	.0026	bud.gosp.	falista	42	2
3862	Zielkowice	237	.0026	bud.gosp.	falista	90	2
3863	Zielkowice	1359	.0026	bud.mieszk.	falista	102	2
3864	Zielkowice	303/1	.0026	bud.gosp.	falista	80	3
3865	Zielkowice	304/1	.0026	bud.gosp.	falista	20	1
3866	Zielkowice	304/1	.0026	bud.mieszk.	falista	112	2
3867	Zielkowice	304/1	.0026	bud.gosp.	falista	136	1
3868	Zielkowice	307	.0026	bud.gosp.	falista	136	2
3869	Zielkowice	307	.0026	bud.mieszk.	falista	140	2
3870	Zielkowice	308/2	.0026	bud.gosp.	falista	24	2
3871	Zielkowice	308/2	.0026	bud.mieszk.	falista	131	2
3872	Zielkowice	308/2	.0026	bud.gosp.	falista	137	2

3873	Zielkowice	309	.0026	bud.gosp.	falista	21	1
3874	Zielkowice	309	.0026	bud.gosp.	falista	25	2
3875	Zielkowice	309	.0026	bud.gosp.	falista	64	1
3876	Zielkowice	309	.0026	bud.gosp.	falista	98	2
3877	Zielkowice	309	.0026	bud.gosp.	falista	190	1
3878	Zielkowice	310	.0026	bud.gosp.	falista	99	2
3879	Zielkowice	646/1	.0026	bud.gosp.	falista	25	1
3880	Zielkowice	646/1	.0026	bud.gosp.	falista	45	1
3881	Zielkowice	646/1	.0026	bud.gosp.	falista	100	1
3882	Zielkowice	646/1	.0026	odpad	falista	120	1
3883	Zielkowice	647/1	.0026	bud.mieszk.	falista	90	2
3884	Zielkowice	648/12	.0026	odpad	falista	15	1
3885	Zielkowice	648/12	.0026	bud.mieszk.	falista	171	1
3886	Zielkowice	864/5	.0026	bud.mieszk.	falista	121	2
3887	Zielkowice	865	.0026	bud.gosp.	falista	80	2
3888	Zielkowice	865	.0026	bud.mieszk.	falista	130	2
3889	Zielkowice	866	.0026	odpad	falista	5	1
3890	Zielkowice	866	.0026	bud.gosp.	falista	85	2
3891	Zielkowice	866	.0026	bud.gosp.	falista	150	2
3892	Zielkowice	867	.0026	bud.gosp.	falista	56	2
3893	Zielkowice	867	.0026	bud.gosp.	falista	99	2
3894	Zielkowice	796/7	.0026	bud.gosp.	falista	15	2
3895	Zielkowice	796/7	.0026	bud.gosp.	falista	35	1
3896	Zielkowice	796/7	.0026	bud.gosp.	falista	50	1
3897	Zielkowice	796/7	.0026	bud.gosp.	falista	70	1
3898	Zielkowice	796/7	.0026	bud.gosp.	falista	90	1
3899	Zielkowice	796/7	.0026	bud.mieszk.	falista	91	2
3900	Zielkowice	796/7	.0026	bud.gosp.	falista	120	1
3901	Zielkowice	870	.0026	bud.gosp.	falista	32	2
3902	Zielkowice	870	.0026	bud.gosp.	falista	60	2
3903	Zielkowice	870	.0026	bud.mieszk.	falista	142	2
3904	Zielkowice	870	.0026	bud.gosp.	płaska	150	1
3905	Zielkowice	870	.0026	bud.gosp.	falista	250	2
3906	Zielkowice	873	.0026	bud.gosp.	falista	50	1
3907	Zielkowice	800/1	.0026	bud.gosp.	falista	35	1
3908	Zielkowice	800/1	.0026	bud.gosp.	falista	66	1
3909	Zielkowice	800/1	.0026	bud.gosp.	falista	72	2
3910	Zielkowice	800/1	.0026	odpad	falista	80	1
3911	Zielkowice	800/1	.0026	bud.gosp.	falista	98	2
3912	Zielkowice	800/1	.0026	bud.gosp.	falista	116	2

3913	Zielkowice	874	.0026	bud.gosp.	falista	35	1
3914	Zielkowice	874	.0026	bud.gosp.	falista	40	2
3915	Zielkowice	874	.0026	bud.gosp.	falista	50	1
3916	Zielkowice	874	.0026	bud.miesz.	falista	100	2
3917	Zielkowice	875	.0026	bud.miesz.	falista	80	2
3918	Zielkowice	875	.0026	bud.gosp.	falista	140	2
3919	Zielkowice	876	.0026	bud.gosp.	falista	30	1
3920	Zielkowice	876	.0026	bud.gosp.	falista	96	2
3921	Zielkowice	805/1	.0026	bud.miesz.	falista	80	1
3922	Zielkowice	805/1	.0026	bud.gosp.	falista	120	2
3923	Zielkowice	879/2	.0026	bud.gosp.	falista	28	2
3924	Zielkowice	879/2	.0026	bud.gosp.	falista	32	2
3925	Zielkowice	879/2	.0026	bud.miesz.	falista	120	2
3926	Zielkowice	879/2	.0026	bud.gosp.	falista	160	2
3927	Zielkowice	879/2	.0026	bud.gosp.	falista	380	1
3928	Zielkowice	881	.0026	bud.gosp.	falista	50	2
3929	Zielkowice	881	.0026	bud.gosp.	falista	75	2
3930	Zielkowice	881	.0026	bud.miesz.	falista	130	2
3931	Zielkowice	881	.0026	bud.gosp.	falista	196	2
3932	Zielkowice	883	.0026	bud.gosp.	falista	43	2
3933	Zielkowice	883	.0026	bud.miesz.	falista	110	2
3934	Zielkowice	812/1	.0026	bud.gosp.	falista	15	2
3935	Zielkowice	812/1	.0026	odpad	falista	150	1
3936	Zielkowice	813/1	.0026	bud.gosp.	falista	42	2
3937	Zielkowice	813/1	.0026	bud.miesz.	falista	100	2
3938	Zielkowice	813/1	.0026	bud.gosp.	falista	100	2
3939	Zielkowice	885	.0026	bud.gosp.	falista	90	2
3940	Zielkowice	815/1	.0026	bud.gosp.	falista	30	1
3941	Zielkowice	815/1	.0026	odpad	falista	100	1
3942	Zielkowice	890/1	.0026	bud.gosp.	falista	20	1
3943	Zielkowice	890/1	.0026	bud.miesz.	falista	78	2
3944	Zielkowice	842/1	.0026	bud.gosp.	falista	144	1
3945	Zielkowice	843/1	.0026	bud.miesz.	falista	130	2
3946	Zielkowice	843/1	.0026	bud.gosp.	falista	165	2
3947	Zielkowice	844/1	.0026	odpad	falista	5	1
3948	Zielkowice	844/1	.0026	bud.gosp.	falista	36	2
3949	Zielkowice	844/1	.0026	bud.gosp.	falista	54	2
3950	Zielkowice	844/1	.0026	bud.gosp.	falista	84	2
3951	Zielkowice	844/1	.0026	bud.miesz.	falista	90	2
3952	Zielkowice	844/1	.0026	bud.gosp.	falista	142	2

3953	Zielkowice	897	.0026	bud.mieszk.	falista	110	1
3954	Zielkowice	847/1	.0026	odpad	falista	15	1
3955	Zielkowice	847/1	.0026	bud.gosp.	falista	70	2
3956	Zielkowice	848/1	.0026	bud.gosp.	falista	50	2
3957	Zielkowice	850/1	.0026	bud.gosp.	falista	58	2
3958	Zielkowice	850/1	.0026	bud.mieszk.	falista	64	1
3959	Zielkowice	850/1	.0026	bud.gosp.	falista	100	2
3960	Zielkowice	850/1	.0026	bud.mieszk.	falista	112	2
3961	Zielkowice	851/1	.0026	bud.gosp.	falista	8	2
3962	Zielkowice	851/1	.0026	odpad	falista	10	1
3963	Zielkowice	851/1	.0026	bud.mieszk.	falista	165	2
3964	Zielkowice	851/1	.0026	bud.gosp.	falista	172	2
3965	Zielkowice	851/1	.0026	bud.gosp.	falista	375	2
3966	Zielkowice	903/1	.0026	bud.gosp.	falista	12	1
3967	Zielkowice	903/1	.0026	bud.mieszk.	falista	105	2
3968	Zielkowice	855/1	.0026	bud.gosp.	falista	12	2
3969	Zielkowice	855/1	.0026	bud.gosp.	falista	20	2
3970	Zielkowice	855/1	.0026	odpad	falista	90	1
3971	Zielkowice	855/1	.0026	bud.gosp.	falista	166	2
3972	Zielkowice	856/1	.0026	bud.gosp.	falista	20	1
3973	Zielkowice	856/1	.0026	bud.mieszk.	falista	169	2
3974	Zielkowice	856/1	.0026	bud.gosp.	falista	187	2
3975	Zielkowice	857/1	.0026	bud.gosp.	falista	45	2
3976	Zielkowice	859/1	.0026	bud.gosp.	falista	60	2
3977	Zielkowice	859/1	.0026	odpad	falista	100	1
3978	Zielkowice	859/1	.0026	bud.gosp.	falista	120	2
3979	Zielkowice	912	.0026	bud.gosp.	falista	20	1
3980	Zielkowice	912	.0026	bud.mieszk.	falista	110	2
3981	Zielkowice	689/1	.0026	bud.gosp.	falista	15	1
3982	Zielkowice	688/3	.0026	bud.gosp.	falista	119	2
3983	Zielkowice	1079/2	.0026	odpad	falista	20	1
3984	Zielkowice	1079/2	.0026	bud.gosp.	falista	70	2
3985	Zielkowice	1079/2	.0026	bud.mieszk.	falista	108	2
3986	Zielkowice	1079/2	.0026	bud.gosp.	falista	140	1
3987	Zielkowice	612/1	.0026	bud.gosp.	falista	70	1
3988	Zielkowice	612/1	.0026	bud.gosp.	falista	194	2
3989	Zielkowice	609/6	.0026	odpad	falista	50	1
3990	Zielkowice	609/6	.0026	bud.gosp.	falista	50	1
3991	Zielkowice	1074/13	.0026	bud.gosp.	falista	55	2
3992	Zielkowice	1074/13	.0026	bud.gosp.	falista	95	2

3993	Zielkowice	1074/13	.0026	bud.gosp.	falista	135	2
3994	Zielkowice	1074/8	.0026	bud.gosp.	falista	30	1
3995	Zielkowice	1074/8	.0026	bud.mieszk.	falista	110	2
3996	Zielkowice	396/1	.0026	bud.mieszk.	falista	140	2
3997	Zielkowice	440/1	.0026	bud.gosp.	falista	48	2
3998	Zielkowice	283/4	.0026	bud.mieszk.	falista	132	2
3999	Zielkowice	225/5	.0026	bud.gosp.	falista	65	2
4000	Zielkowice	225/5	.0026	bud.mieszk.	falista	140	2
4001	Zielkowice	648/11	.0026	bud.mieszk.	falista	130	2
4002	Zielkowice	0	.0026	bud.gosp.	falista	25	2
4003	Zielkowice	852/1	.0026	bud.gosp.	falista	30	1
4004	Zielkowice	852/1	.0026	bud.mieszk.	falista	117	2
4005	Zielkowice	379/1	.0026	bud.gosp.	falista	136	2
4006	Zielkowice	381/2	.0026	bud.gosp.	falista	100	2
4007	Zielkowice	0	.0000	bud.gosp.	falista	440	2