

Warszawa, dnia 10 lutego 2025 r.

Poz. 167

**OBWIESZCZENIE  
MINISTRA KLIMATU I ŚRODOWISKA<sup>1)</sup>**

z dnia 10 stycznia 2025 r.

**w sprawie ogłoszenia jednolitego tekstu rozporządzenia Ministra Środowiska w sprawie specjalnego obszaru  
ochrony siedlisk Suchy Młyn (PLH240016)**

1. Na podstawie art. 16 ust. 3 ustawy z dnia 20 lipca 2000 r. o ogłaszaniu aktów normatywnych i niektórych innych aktów prawnych (Dz. U. z 2019 r. poz. 1461) ogłasza się w załączniku do niniejszego obwieszczenia jednolity tekst rozporządzenia Ministra Środowiska z dnia 29 sierpnia 2018 r. w sprawie specjalnego obszaru ochrony siedlisk Suchy Młyn (PLH240016) (Dz. U. poz. 1910), z uwzględnieniem zmiany wprowadzonej rozporządzeniem Ministra Klimatu i Środowiska z dnia 22 września 2023 r. zmieniającym rozporządzenie w sprawie specjalnego obszaru ochrony siedlisk Suchy Młyn (PLH240016) (Dz. U. poz. 2144).

2. Podany w załączniku do niniejszego obwieszczenia tekst jednolity rozporządzenia nie obejmuje § 2 rozporządzenia Ministra Klimatu i Środowiska z dnia 22 września 2023 r. zmieniającego rozporządzenie w sprawie specjalnego obszaru ochrony siedlisk Suchy Młyn (PLH240016) (Dz. U. poz. 2144), który stanowi:

„§ 2. Rozporządzenie wchodzi w życie po upływie 14 dni od dnia ogłoszenia.”.

Minister Klimatu i Środowiska: *P. Hennig-Kłoska*

---

<sup>1)</sup> Minister Klimatu i Środowiska kieruje działem administracji rządowej – środowisko, na podstawie § 1 ust. 2 pkt 3 rozporządzenia Prezesa Rady Ministrów z dnia 19 grudnia 2023 r. w sprawie szczegółowego zakresu działania Ministra Klimatu i Środowiska (Dz. U. poz. 2726).

Załącznik do obwieszczenia Ministra Klimatu i Środowiska  
z dnia 10 stycznia 2025 r. (Dz. U. poz. 167)

## **ROZPORZĄDZENIE MINISTRA ŚRODOWISKA<sup>1)</sup>**

z dnia 29 sierpnia 2018 r.

### **w sprawie specjalnego obszaru ochrony siedlisk Suchy Młyn (PLH240016)**

Na podstawie art. 27a ust. 1 ustawy z dnia 16 kwietnia 2004 r. o ochronie przyrody (Dz. U. z 2024 r. poz. 1478 i 1940) zarządza się, co następuje:

**§ 1.** 1. Wyznacza się specjalny obszar ochrony siedlisk Suchy Młyn (PLH240016<sup>2)</sup>), obejmujący obszar 524,27 ha, położony w województwie śląskim.

2. Granica obszaru, o którym mowa w ust. 1, w postaci wykazu współrzędnych punktów załamania granicy, jest określona w załączniku nr 1 do rozporządzenia.

**§ 2.** Mapa obszaru, o którym mowa w § 1, jest określona w załączniku nr 2 do rozporządzenia.

**§ 3.** Obszar, o którym mowa w § 1, wyznacza się w celu:

- 1) trwałej ochrony:
  - a) siedlisk przyrodniczych,
  - b) populacji zagrożonych wyginięciem gatunków roślin,
  - c) populacji zagrożonych wyginięciem gatunków zwierząt innych niż ptaki lub
- 2) odtworzenia właściwego stanu ochrony siedlisk przyrodniczych lub właściwego stanu ochrony gatunków, o których mowa w pkt 1 lit. b lub c

– w stosunku do przedmiotów ochrony.

**§ 4.** Przedmiotem ochrony na obszarze, o którym mowa w § 1, są:

- 1) siedliska przyrodnicze określone w załączniku nr 3 do rozporządzenia;
- 2) gatunki roślin, określone w załączniku nr 4 do rozporządzenia, oraz ich siedliska;
- 3) gatunki zwierząt innych niż ptaki, określone w załączniku nr 5 do rozporządzenia, oraz ich siedliska.

**§ 5.** Rozporządzenie wchodzi w życie po upływie 14 dni od dnia ogłoszenia<sup>3)</sup>.

<sup>1)</sup> Na dzień ogłoszenia obwieszczenia w Dzienniku Ustaw Rzeczypospolitej Polskiej działem administracji rządowej – środowisko kieruje Minister Klimatu i Środowiska, na podstawie § 1 ust. 2 pkt 3 rozporządzenia Prezesa Rady Ministrów z dnia 19 grudnia 2023 r. w sprawie szczegółowego zakresu działania Ministra Klimatu i Środowiska (Dz. U. poz. 2726).

<sup>2)</sup> Kod obszaru został określony zgodnie z decyzją wykonawczą Komisji (UE) 2018/43 z dnia 12 grudnia 2017 r. w sprawie przyjęcia jedenastego zaktualizowanego wykazu terenów mających znaczenie dla Wspólnoty składających się na kontynentalny region biogeograficzny (notyfikowaną jako dokument nr C(2017) 8260) (Dz. Urz. UE L 15 z 19.01.2018, str. 397).

<sup>3)</sup> Rozporządzenie zostało ogłoszone w dniu 5 października 2018 r.

Załączniki do rozporządzenia Ministra Środowiska  
z dnia 29 sierpnia 2018 r. (Dz. U. z 2025 r. poz. 167)

**Załącznik nr 1**

## GRANICA SPECJALNEGO OBSZARU OCHRONY SIEDLISK SUCHY MŁYN (PLH240016)

| Numer punktu<br>załamania granicy | Współrzędne punktów załamania granicy (PL-1992) <sup>1)</sup> |           |
|-----------------------------------|---|-----------|
|                                   | X   | Y         |
| 1                                 | 2   | 3         |
| 1                                 | 318369,46   | 549520,38 |
| 2                                 | 318357,05   | 549528,22 |
| 3                                 | 318331,90   | 549538,25 |
| 4                                 | 318310,28   | 549550,54 |
| 5                                 | 318298,34   | 549557,38 |
| 6                                 | 318292,96   | 549560,20 |
| 7                                 | 318288,04   | 549563,03 |
| 8                                 | 318267,58   | 549574,01 |
| 9                                 | 318244,74   | 549585,04 |
| 10                                | 318223,35   | 549595,57 |
| 11                                | 318212,65   | 549600,66 |
| 12                                | 318202,28   | 549606,20 |
| 13                                | 318180,38   | 549617,69 |
| 14                                | 318158,33   | 549626,93 |
| 15                                | 318123,09   | 549641,70 |
| 16                                | 318096,99   | 549652,64 |
| 17                                | 318064,23   | 549666,37 |
| 18                                | 318041,02   | 549680,50 |
| 19                                | 318014,79   | 549696,47 |
| 20                                | 317989,40   | 549730,66 |
| 21                                | 317984,16   | 549742,53 |
| 22                                | 317952,28   | 549731,10 |
| 23                                | 317918,18   | 549718,87 |
| 24                                | 317887,80   | 549707,99 |
| 25                                | 317856,29   | 549757,20 |
| 26                                | 317845,36   | 549773,99 |
| 27                                | 317840,49   | 549781,55 |
| 28                                | 317836,81   | 549789,23 |
| 29                                | 317833,35   | 549796,48 |

<sup>1)</sup> Układ współrzędnych płaskich prostokątnych PL-1992 jest jednym z układów tworzących państwowy system odniesień przestrzennych, o którym mowa w przepisach wydanych na podstawie art. 3 ust. 5 ustawy z dnia 17 maja 1989 r. – Prawo geodezyjne i kartograficzne (Dz. U. z 2024 r. poz. 1151 i 1824).

| 1  | 2         | 3         |
|----|-----------|-----------|
| 30 | 317828,55 | 549807,82 |
| 31 | 317816,91 | 549831,72 |
| 32 | 317808,27 | 549855,34 |
| 33 | 317791,96 | 549899,92 |
| 34 | 317783,85 | 549901,68 |
| 35 | 317776,86 | 549906,27 |
| 36 | 317771,68 | 549959,44 |
| 37 | 317762,85 | 549997,00 |
| 38 | 317765,40 | 550029,28 |
| 39 | 317755,94 | 550063,49 |
| 40 | 317740,77 | 550095,91 |
| 41 | 317733,87 | 550107,20 |
| 42 | 317730,74 | 550112,64 |
| 43 | 317724,22 | 550128,79 |
| 44 | 317716,44 | 550143,63 |
| 45 | 317707,24 | 550150,47 |
| 46 | 317697,27 | 550151,64 |
| 47 | 317692,01 | 550154,32 |
| 48 | 317686,36 | 550160,77 |
| 49 | 317678,27 | 550173,97 |
| 50 | 317667,90 | 550184,89 |
| 51 | 317659,45 | 550200,83 |
| 52 | 317649,45 | 550210,99 |
| 53 | 317691,65 | 550273,02 |
| 54 | 317660,19 | 550314,20 |
| 55 | 317643,83 | 550332,74 |
| 56 | 317633,12 | 550344,31 |
| 57 | 317608,80 | 550380,78 |
| 58 | 317598,41 | 550392,46 |
| 59 | 317583,84 | 550404,68 |
| 60 | 317563,21 | 550418,53 |
| 61 | 317556,88 | 550409,21 |
| 62 | 317545,65 | 550393,26 |
| 63 | 317537,19 | 550380,90 |
| 64 | 317504,58 | 550333,64 |
| 65 | 317472,39 | 550286,80 |
| 66 | 317406,30 | 550190,66 |
| 67 | 317329,96 | 550257,75 |

| 1   | 2         | 3         |
|-----|-----------|-----------|
| 68  | 317310,92 | 550230,54 |
| 69  | 317275,05 | 550245,51 |
| 70  | 317260,38 | 550252,60 |
| 71  | 317252,00 | 550253,38 |
| 72  | 317261,96 | 550268,02 |
| 73  | 317232,80 | 550291,64 |
| 74  | 317229,21 | 550305,46 |
| 75  | 317231,68 | 550325,47 |
| 76  | 317244,70 | 550352,33 |
| 77  | 317259,22 | 550367,50 |
| 78  | 317280,15 | 550373,86 |
| 79  | 317297,54 | 550389,48 |
| 80  | 317306,93 | 550403,14 |
| 81  | 317309,24 | 550415,22 |
| 82  | 317303,44 | 550428,90 |
| 83  | 317285,08 | 550441,26 |
| 84  | 317259,05 | 550449,71 |
| 85  | 317244,27 | 550454,96 |
| 86  | 317235,70 | 550458,27 |
| 87  | 317227,28 | 550454,82 |
| 88  | 317193,45 | 550404,80 |
| 89  | 317175,21 | 550424,24 |
| 90  | 317154,28 | 550446,54 |
| 91  | 317137,53 | 550464,39 |
| 92  | 317121,04 | 550481,95 |
| 93  | 317083,43 | 550512,50 |
| 94  | 317051,70 | 550544,93 |
| 95  | 317043,12 | 550563,48 |
| 96  | 317030,65 | 550577,93 |
| 97  | 317018,49 | 550580,69 |
| 98  | 317002,38 | 550580,95 |
| 99  | 316990,63 | 550587,78 |
| 100 | 316979,18 | 550608,01 |
| 101 | 316971,34 | 550624,78 |
| 102 | 316973,28 | 550631,41 |
| 103 | 316969,99 | 550647,72 |
| 104 | 316962,91 | 550661,89 |
| 105 | 316955,15 | 550671,88 |

| 1   | 2         | 3         |
|-----|-----------|-----------|
| 106 | 316933,13 | 550692,13 |
| 107 | 316921,79 | 550703,44 |
| 108 | 316877,53 | 550635,66 |
| 109 | 316855,73 | 550631,24 |
| 110 | 316837,21 | 550630,56 |
| 111 | 316818,13 | 550631,99 |
| 112 | 316802,73 | 550649,51 |
| 113 | 316772,22 | 550663,18 |
| 114 | 316711,81 | 550698,17 |
| 115 | 316697,81 | 550743,57 |
| 116 | 316688,68 | 550768,74 |
| 117 | 316679,96 | 550797,21 |
| 118 | 316662,08 | 550860,14 |
| 119 | 316655,33 | 550880,28 |
| 120 | 316628,29 | 550908,39 |
| 121 | 316610,79 | 550924,50 |
| 122 | 316583,86 | 550951,55 |
| 123 | 316554,68 | 550978,68 |
| 124 | 316546,18 | 550987,78 |
| 125 | 316537,58 | 550997,20 |
| 126 | 316525,44 | 551006,71 |
| 127 | 316534,69 | 551021,60 |
| 128 | 316556,33 | 551018,21 |
| 129 | 316585,88 | 551027,82 |
| 130 | 316596,52 | 551037,07 |
| 131 | 316609,23 | 551055,87 |
| 132 | 316622,99 | 551068,94 |
| 133 | 316653,43 | 551068,94 |
| 134 | 316666,47 | 551086,33 |
| 135 | 316672,27 | 551102,27 |
| 136 | 316666,31 | 551120,06 |
| 137 | 316659,49 | 551136,25 |
| 138 | 316646,10 | 551130,87 |
| 139 | 316624,01 | 551123,35 |
| 140 | 316604,63 | 551116,82 |
| 141 | 316595,16 | 551116,45 |
| 142 | 316580,77 | 551120,52 |
| 143 | 316572,40 | 551108,40 |

| 1   | 2         | 3         |
|-----|-----------|-----------|
| 144 | 316542,91 | 551130,95 |
| 145 | 316516,98 | 551141,62 |
| 146 | 316486,73 | 551154,09 |
| 147 | 316365,53 | 550965,30 |
| 148 | 316355,20 | 550949,20 |
| 149 | 316349,09 | 550951,55 |
| 150 | 316344,74 | 550974,73 |
| 151 | 316344,74 | 551032,70 |
| 152 | 316344,74 | 551066,04 |
| 153 | 316338,94 | 551086,33 |
| 154 | 316323,00 | 551099,37 |
| 155 | 316293,65 | 551112,00 |
| 156 | 316282,70 | 551116,28 |
| 157 | 316240,51 | 551133,69 |
| 158 | 316205,97 | 551146,42 |
| 159 | 316190,33 | 551152,41 |
| 160 | 316180,35 | 551158,73 |
| 161 | 316147,08 | 551173,70 |
| 162 | 316130,18 | 551179,25 |
| 163 | 316095,97 | 551199,42 |
| 164 | 316083,50 | 551208,05 |
| 165 | 316091,48 | 551220,91 |
| 166 | 316069,23 | 551237,25 |
| 167 | 316058,48 | 551249,99 |
| 168 | 316037,50 | 551263,13 |
| 169 | 316021,94 | 551282,08 |
| 170 | 316012,17 | 551299,23 |
| 171 | 316005,61 | 551324,00 |
| 172 | 315992,72 | 551349,84 |
| 173 | 315989,59 | 551359,13 |
| 174 | 316007,71 | 551386,64 |
| 175 | 315952,10 | 551420,13 |
| 176 | 315773,21 | 551527,80 |
| 177 | 315733,01 | 551552,01 |
| 178 | 315699,36 | 551571,43 |
| 179 | 315689,23 | 551563,95 |
| 180 | 315672,67 | 551550,97 |
| 181 | 315655,04 | 551555,62 |

| 1   | 2         | 3         |
|-----|-----------|-----------|
| 182 | 315637,08 | 551578,58 |
| 183 | 315636,74 | 551594,61 |
| 184 | 315633,15 | 551604,63 |
| 185 | 315614,18 | 551622,84 |
| 186 | 315635,92 | 551655,81 |
| 187 | 315609,10 | 551691,97 |
| 188 | 315589,55 | 551660,71 |
| 189 | 315562,22 | 551641,46 |
| 190 | 315539,93 | 551634,47 |
| 191 | 315528,84 | 551644,54 |
| 192 | 315579,34 | 551732,11 |
| 193 | 315558,65 | 551760,01 |
| 194 | 315540,49 | 551731,34 |
| 195 | 315454,96 | 551759,75 |
| 196 | 315423,10 | 551785,69 |
| 197 | 315415,77 | 551818,20 |
| 198 | 315404,87 | 551830,94 |
| 199 | 315396,30 | 551829,20 |
| 200 | 315361,22 | 551771,06 |
| 201 | 315354,19 | 551763,35 |
| 202 | 315339,53 | 551789,69 |
| 203 | 315320,97 | 551820,82 |
| 204 | 315286,86 | 551878,58 |
| 205 | 315276,38 | 551895,64 |
| 206 | 315257,43 | 551930,41 |
| 207 | 315236,12 | 551967,29 |
| 208 | 315169,66 | 552083,26 |
| 209 | 315130,07 | 552224,98 |
| 210 | 315100,13 | 552309,49 |
| 211 | 315082,61 | 552362,43 |
| 212 | 315090,56 | 552369,21 |
| 213 | 315084,97 | 552381,04 |
| 214 | 315062,20 | 552419,60 |
| 215 | 315055,86 | 552429,92 |
| 216 | 315052,96 | 552437,11 |
| 217 | 315035,21 | 552482,82 |
| 218 | 315025,93 | 552506,75 |
| 219 | 315018,52 | 552525,81 |



| 1   | 2         | 3         |
|-----|-----------|-----------|
| 220 | 315009,39 | 552553,14 |
| 221 | 314923,47 | 552793,43 |
| 222 | 314881,34 | 552768,95 |
| 223 | 314737,53 | 552685,10 |
| 224 | 314684,47 | 552826,88 |
| 225 | 314666,83 | 552874,04 |
| 226 | 314644,46 | 552933,75 |
| 227 | 314629,21 | 552931,66 |
| 228 | 314602,60 | 552929,53 |
| 229 | 314591,98 | 552937,50 |
| 230 | 314588,07 | 552946,18 |
| 231 | 314584,08 | 552953,78 |
| 232 | 314577,64 | 552967,13 |
| 233 | 314566,53 | 552992,32 |
| 234 | 314563,24 | 552998,53 |
| 235 | 314561,10 | 553004,18 |
| 236 | 314552,36 | 553023,02 |
| 237 | 314548,68 | 553029,41 |
| 238 | 314539,77 | 553045,32 |
| 239 | 314536,39 | 553055,02 |
| 240 | 314534,85 | 553064,71 |
| 241 | 314543,47 | 553077,41 |
| 242 | 314548,69 | 553086,55 |
| 243 | 314545,48 | 553104,34 |
| 244 | 314543,07 | 553117,67 |
| 245 | 314537,46 | 553117,29 |
| 246 | 314536,17 | 553123,54 |
| 247 | 314527,95 | 553127,45 |
| 248 | 314515,58 | 553127,34 |
| 249 | 314510,27 | 553128,79 |
| 250 | 314500,07 | 553133,55 |
| 251 | 314468,77 | 553146,42 |
| 252 | 314438,54 | 553164,38 |
| 253 | 314433,30 | 553170,22 |
| 254 | 314419,61 | 553177,59 |
| 255 | 314410,60 | 553179,05 |
| 256 | 314396,03 | 553180,43 |
| 257 | 314384,89 | 553182,95 |

| 1   | 2         | 3         |
|-----|-----------|-----------|
| 258 | 314377,27 | 553189,01 |
| 259 | 314375,01 | 553195,68 |
| 260 | 314374,64 | 553204,38 |
| 261 | 314377,26 | 553213,55 |
| 262 | 314392,83 | 553239,32 |
| 263 | 314406,51 | 553261,96 |
| 264 | 314418,66 | 553259,92 |
| 265 | 314425,23 | 553262,62 |
| 266 | 314456,49 | 553275,47 |
| 267 | 314498,79 | 553209,31 |
| 268 | 314553,28 | 553241,84 |
| 269 | 314577,45 | 553255,80 |
| 270 | 314546,88 | 553311,89 |
| 271 | 314538,08 | 553308,51 |
| 272 | 314533,54 | 553329,19 |
| 273 | 314536,02 | 553353,36 |
| 274 | 314560,33 | 553364,23 |
| 275 | 314570,58 | 553372,04 |
| 276 | 314522,24 | 553407,97 |
| 277 | 314500,96 | 553423,78 |
| 278 | 314488,17 | 553433,26 |
| 279 | 314438,08 | 553470,51 |
| 280 | 314395,64 | 553502,05 |
| 281 | 314371,54 | 553519,96 |
| 282 | 314349,97 | 553535,98 |
| 283 | 314321,35 | 553557,79 |
| 284 | 314302,52 | 553575,02 |
| 285 | 314277,95 | 553591,05 |
| 286 | 314256,92 | 553604,77 |
| 287 | 314236,90 | 553617,84 |
| 288 | 314215,72 | 553631,66 |
| 289 | 314183,76 | 553652,52 |
| 290 | 314216,08 | 553705,61 |
| 291 | 314201,30 | 553720,43 |
| 292 | 314183,63 | 553738,13 |
| 293 | 314184,35 | 553746,38 |
| 294 | 314208,79 | 553815,99 |
| 295 | 314173,84 | 553888,91 |

| 1   | 2         | 3         |
|-----|-----------|-----------|
| 296 | 314180,69 | 553932,93 |
| 297 | 314029,95 | 554048,57 |
| 298 | 314048,85 | 554183,94 |
| 299 | 314033,64 | 554181,16 |
| 300 | 314027,31 | 554175,86 |
| 301 | 314014,19 | 554172,34 |
| 302 | 314005,10 | 554163,95 |
| 303 | 313994,15 | 554157,66 |
| 304 | 313952,30 | 554120,92 |
| 305 | 313917,66 | 554086,05 |
| 306 | 313898,43 | 554067,05 |
| 307 | 313836,65 | 554136,07 |
| 308 | 313834,59 | 554138,96 |
| 309 | 313775,91 | 554205,26 |
| 310 | 313717,14 | 554272,32 |
| 311 | 313635,67 | 554367,48 |
| 312 | 313596,37 | 554413,37 |
| 313 | 313566,53 | 554448,23 |
| 314 | 313552,15 | 554465,03 |
| 315 | 313487,00 | 554519,07 |
| 316 | 313445,93 | 554553,14 |
| 317 | 313387,36 | 554601,22 |
| 318 | 313316,52 | 554659,38 |
| 319 | 313227,72 | 554692,66 |
| 320 | 313196,18 | 554704,02 |
| 321 | 313163,29 | 554716,56 |
| 322 | 313129,30 | 554703,21 |
| 323 | 313120,85 | 554699,92 |
| 324 | 313120,63 | 554703,23 |
| 325 | 313115,33 | 554702,97 |
| 326 | 313102,89 | 554715,54 |
| 327 | 313086,95 | 554735,00 |
| 328 | 313045,59 | 554781,85 |
| 329 | 312995,59 | 554841,35 |
| 330 | 312988,56 | 554831,34 |
| 331 | 312916,84 | 554914,24 |
| 332 | 312856,06 | 554788,78 |
| 333 | 312854,50 | 554786,31 |

| 1   | 2         | 3         |
|-----|-----------|-----------|
| 334 | 312838,88 | 554751,74 |
| 335 | 312807,51 | 554771,95 |
| 336 | 312787,71 | 554728,07 |
| 337 | 312759,90 | 554667,08 |
| 338 | 312748,30 | 554662,18 |
| 339 | 312755,84 | 554653,23 |
| 340 | 312680,58 | 554635,31 |
| 341 | 312668,70 | 554611,10 |
| 342 | 312645,00 | 554598,43 |
| 343 | 312620,96 | 554599,11 |
| 344 | 312580,67 | 554615,25 |
| 345 | 312554,38 | 554612,18 |
| 346 | 312484,25 | 554571,35 |
| 347 | 312542,22 | 554500,90 |
| 348 | 312523,36 | 554459,30 |
| 349 | 312459,69 | 554417,93 |
| 350 | 312454,20 | 554369,10 |
| 351 | 312475,10 | 554307,68 |
| 352 | 312500,37 | 554268,71 |
| 353 | 312531,52 | 554248,56 |
| 354 | 312593,53 | 554232,09 |
| 355 | 312600,70 | 554214,28 |
| 356 | 312611,15 | 554188,33 |
| 357 | 312637,47 | 554130,88 |
| 358 | 312645,69 | 554113,81 |
| 359 | 312706,80 | 554163,61 |
| 360 | 312767,27 | 554110,48 |
| 361 | 312770,91 | 554110,38 |
| 362 | 312809,04 | 554102,27 |
| 363 | 312852,35 | 554050,42 |
| 364 | 312946,07 | 554089,54 |
| 365 | 313122,31 | 554206,21 |
| 366 | 313152,58 | 554168,96 |
| 367 | 313154,84 | 554166,88 |
| 368 | 313182,61 | 554189,56 |
| 369 | 313185,82 | 554191,69 |
| 370 | 313209,02 | 554185,15 |
| 371 | 313226,27 | 554163,43 |

| 1   | 2         | 3         |
|-----|-----------|-----------|
| 372 | 313261,57 | 554147,42 |
| 373 | 313278,13 | 554139,91 |
| 374 | 313298,09 | 554130,85 |
| 375 | 313313,59 | 554123,81 |
| 376 | 313330,64 | 554116,08 |
| 377 | 313336,11 | 554113,60 |
| 378 | 313348,13 | 554101,45 |
| 379 | 313370,77 | 554078,54 |
| 380 | 313387,95 | 554061,17 |
| 381 | 313403,68 | 554045,25 |
| 382 | 313436,15 | 554039,09 |
| 383 | 313438,06 | 554029,50 |
| 384 | 313445,13 | 554019,32 |
| 385 | 313454,47 | 554008,50 |
| 386 | 313469,10 | 553995,24 |
| 387 | 313478,03 | 553984,59 |
| 388 | 313483,94 | 553971,91 |
| 389 | 313484,45 | 553962,60 |
| 390 | 313487,03 | 553952,47 |
| 391 | 313493,54 | 553941,47 |
| 392 | 313498,10 | 553933,77 |
| 393 | 313508,71 | 553923,41 |
| 394 | 313517,53 | 553915,60 |
| 395 | 313517,71 | 553910,64 |
| 396 | 313527,42 | 553910,09 |
| 397 | 313536,47 | 553910,14 |
| 398 | 313541,18 | 553909,78 |
| 399 | 313540,03 | 553889,67 |
| 400 | 313555,90 | 553884,49 |
| 401 | 313577,94 | 553786,59 |
| 402 | 313596,25 | 553795,14 |
| 403 | 313603,31 | 553774,57 |
| 404 | 313611,00 | 553757,41 |
| 405 | 313612,22 | 553754,67 |
| 406 | 313568,20 | 553732,46 |
| 407 | 313577,22 | 553715,64 |
| 408 | 313592,03 | 553697,80 |
| 409 | 313599,43 | 553683,67 |

| 1   | 2         | 3         |
|-----|-----------|-----------|
| 410 | 313616,33 | 553627,90 |
| 411 | 313622,81 | 553616,42 |
| 412 | 313637,94 | 553602,66 |
| 413 | 313653,12 | 553567,91 |
| 414 | 313686,32 | 553566,04 |
| 415 | 313717,41 | 553562,92 |
| 416 | 313742,22 | 553580,08 |
| 417 | 313764,52 | 553599,30 |
| 418 | 313773,14 | 553579,05 |
| 419 | 313788,88 | 553586,04 |
| 420 | 313805,07 | 553550,86 |
| 421 | 313804,08 | 553521,29 |
| 422 | 313801,40 | 553506,87 |
| 423 | 313796,31 | 553489,00 |
| 424 | 313788,18 | 553471,71 |
| 425 | 313767,28 | 553445,65 |
| 426 | 313746,94 | 553425,81 |
| 427 | 313722,76 | 553407,32 |
| 428 | 313696,62 | 553390,81 |
| 429 | 313668,68 | 553376,54 |
| 430 | 313648,04 | 553364,03 |
| 431 | 313641,23 | 553363,07 |
| 432 | 313650,93 | 553305,54 |
| 433 | 313661,76 | 553249,01 |
| 434 | 313690,59 | 553268,40 |
| 435 | 313692,25 | 553265,54 |
| 436 | 313720,78 | 553285,37 |
| 437 | 313726,11 | 553290,93 |
| 438 | 313758,81 | 553258,46 |
| 439 | 313791,84 | 553227,74 |
| 440 | 313795,45 | 553224,18 |
| 441 | 313799,94 | 553219,37 |
| 442 | 313811,61 | 553203,97 |
| 443 | 313832,49 | 553175,66 |
| 444 | 313837,37 | 553169,02 |
| 445 | 313871,20 | 553119,29 |
| 446 | 313884,62 | 553099,70 |
| 447 | 313892,88 | 553086,11 |

| 1   | 2         | 3         |
|-----|-----------|-----------|
| 448 | 313898,62 | 553075,87 |
| 449 | 313906,97 | 553060,98 |
| 450 | 313919,69 | 553036,61 |
| 451 | 313922,67 | 553035,04 |
| 452 | 313940,13 | 553006,91 |
| 453 | 313953,57 | 552991,44 |
| 454 | 313963,29 | 552984,03 |
| 455 | 313973,25 | 552979,18 |
| 456 | 313984,34 | 552976,65 |
| 457 | 313993,05 | 552977,69 |
| 458 | 313999,53 | 552979,52 |
| 459 | 314005,38 | 552981,18 |
| 460 | 314030,35 | 552994,59 |
| 461 | 314024,55 | 553022,48 |
| 462 | 314023,32 | 553028,38 |
| 463 | 314033,27 | 553039,61 |
| 464 | 314029,88 | 553056,56 |
| 465 | 314056,17 | 553082,25 |
| 466 | 314053,60 | 553097,84 |
| 467 | 314045,94 | 553145,39 |
| 468 | 314039,83 | 553146,52 |
| 469 | 314039,05 | 553175,69 |
| 470 | 314030,75 | 553177,19 |
| 471 | 314029,88 | 553210,29 |
| 472 | 314048,24 | 553206,76 |
| 473 | 314053,24 | 553231,64 |
| 474 | 314054,09 | 553235,54 |
| 475 | 314116,61 | 553224,26 |
| 476 | 314120,75 | 553253,90 |
| 477 | 314186,56 | 553241,39 |
| 478 | 314190,36 | 553240,20 |
| 479 | 314260,07 | 553226,60 |
| 480 | 314262,41 | 553196,71 |
| 481 | 314267,93 | 553164,73 |
| 482 | 314273,05 | 553141,47 |
| 483 | 314279,10 | 553137,93 |
| 484 | 314286,99 | 553106,79 |
| 485 | 314286,07 | 553100,75 |

| 1   | 2         | 3         |
|-----|-----------|-----------|
| 486 | 314285,16 | 553094,88 |
| 487 | 314286,71 | 553082,32 |
| 488 | 314290,91 | 553069,12 |
| 489 | 314294,95 | 553061,92 |
| 490 | 314299,06 | 553056,59 |
| 491 | 314306,23 | 553047,29 |
| 492 | 314320,17 | 553037,60 |
| 493 | 314331,63 | 553019,99 |
| 494 | 314370,17 | 552969,15 |
| 495 | 314373,89 | 552962,52 |
| 496 | 314386,10 | 552940,78 |
| 497 | 314410,16 | 552905,61 |
| 498 | 314450,62 | 552845,24 |
| 499 | 314453,90 | 552832,10 |
| 500 | 314451,16 | 552820,63 |
| 501 | 314453,70 | 552802,04 |
| 502 | 314465,11 | 552770,53 |
| 503 | 314474,72 | 552748,65 |
| 504 | 314479,99 | 552730,29 |
| 505 | 314486,59 | 552704,61 |
| 506 | 314489,75 | 552686,92 |
| 507 | 314482,66 | 552660,70 |
| 508 | 314471,84 | 552641,87 |
| 509 | 314459,70 | 552630,96 |
| 510 | 314448,83 | 552610,61 |
| 511 | 314447,24 | 552596,69 |
| 512 | 314450,30 | 552575,06 |
| 513 | 314454,49 | 552555,01 |
| 514 | 314443,49 | 552516,34 |
| 515 | 314441,17 | 552508,18 |
| 516 | 314465,47 | 552414,69 |
| 517 | 314525,17 | 552292,13 |
| 518 | 314545,55 | 552260,39 |
| 519 | 314544,52 | 552203,44 |
| 520 | 314528,70 | 552206,70 |
| 521 | 314433,51 | 552226,28 |
| 522 | 314447,18 | 552193,70 |
| 523 | 314464,35 | 552152,34 |



| 1   | 2         | 3         |
|-----|-----------|-----------|
| 524 | 314475,16 | 552134,71 |
| 525 | 314490,46 | 552108,06 |
| 526 | 314497,68 | 552096,16 |
| 527 | 314502,64 | 552087,61 |
| 528 | 314504,99 | 552082,09 |
| 529 | 314512,39 | 552072,78 |
| 530 | 314519,85 | 552054,37 |
| 531 | 314522,65 | 552056,65 |
| 532 | 314530,02 | 552060,00 |
| 533 | 314548,09 | 552069,37 |
| 534 | 314567,28 | 552078,61 |
| 535 | 314581,50 | 552085,71 |
| 536 | 314598,85 | 552092,69 |
| 537 | 314597,65 | 552062,30 |
| 538 | 314618,33 | 552044,35 |
| 539 | 314612,31 | 551990,61 |
| 540 | 314648,16 | 551972,32 |
| 541 | 314660,57 | 551917,04 |
| 542 | 314652,36 | 551906,79 |
| 543 | 314656,55 | 551866,73 |
| 544 | 314670,57 | 551852,87 |
| 545 | 314681,44 | 551842,05 |
| 546 | 314700,98 | 551841,08 |
| 547 | 314728,92 | 551821,92 |
| 548 | 314730,14 | 551801,76 |
| 549 | 314710,35 | 551788,03 |
| 550 | 314690,74 | 551774,42 |
| 551 | 314675,78 | 551738,55 |
| 552 | 314682,56 | 551734,49 |
| 553 | 314691,21 | 551747,80 |
| 554 | 314715,58 | 551755,00 |
| 555 | 314756,53 | 551732,65 |
| 556 | 314759,83 | 551722,95 |
| 557 | 314766,07 | 551701,62 |
| 558 | 314774,05 | 551683,32 |
| 559 | 314775,44 | 551680,76 |
| 560 | 314790,63 | 551665,87 |
| 561 | 314816,18 | 551642,90 |

| 1   | 2         | 3         |
|-----|-----------|-----------|
| 562 | 314842,62 | 551626,16 |
| 563 | 314852,23 | 551594,42 |
| 564 | 314904,96 | 551577,62 |
| 565 | 314940,15 | 551530,76 |
| 566 | 314967,30 | 551529,24 |
| 567 | 314976,32 | 551513,10 |
| 568 | 314976,43 | 551497,48 |
| 569 | 314952,48 | 551491,27 |
| 570 | 314949,88 | 551474,28 |
| 571 | 314970,90 | 551470,32 |
| 572 | 314982,82 | 551477,31 |
| 573 | 315004,84 | 551504,23 |
| 574 | 315014,36 | 551495,71 |
| 575 | 315015,99 | 551481,53 |
| 576 | 315019,30 | 551475,30 |
| 577 | 315028,83 | 551457,15 |
| 578 | 315030,53 | 551451,10 |
| 579 | 315034,23 | 551438,66 |
| 580 | 315044,20 | 551424,44 |
| 581 | 315058,86 | 551411,90 |
| 582 | 315089,39 | 551436,34 |
| 583 | 315103,45 | 551436,78 |
| 584 | 315103,68 | 551424,99 |
| 585 | 315078,26 | 551385,37 |
| 586 | 315076,68 | 551382,46 |
| 587 | 315091,98 | 551373,30 |
| 588 | 315095,62 | 551369,64 |
| 589 | 315097,08 | 551368,65 |
| 590 | 315110,52 | 551358,05 |
| 591 | 315137,48 | 551376,11 |
| 592 | 315162,04 | 551376,76 |
| 593 | 315163,87 | 551399,73 |
| 594 | 315200,63 | 551394,98 |
| 595 | 315200,37 | 551377,94 |
| 596 | 315218,35 | 551356,88 |
| 597 | 315259,63 | 551314,87 |
| 598 | 315286,37 | 551295,21 |
| 599 | 315300,13 | 551279,83 |

| 1   | 2         | 3         |
|-----|-----------|-----------|
| 600 | 315322,35 | 551259,99 |
| 601 | 315336,73 | 551239,36 |
| 602 | 315327,69 | 551228,75 |
| 603 | 315347,31 | 551183,47 |
| 604 | 315355,66 | 551147,53 |
| 605 | 315364,75 | 551129,96 |
| 606 | 315381,97 | 551092,50 |
| 607 | 315375,53 | 551083,90 |
| 608 | 315397,42 | 551058,43 |
| 609 | 315406,45 | 551047,92 |
| 610 | 315437,61 | 551024,77 |
| 611 | 315484,35 | 551009,67 |
| 612 | 315526,37 | 551004,01 |
| 613 | 315538,35 | 550990,73 |
| 614 | 315547,03 | 550987,08 |
| 615 | 315556,48 | 550983,12 |
| 616 | 315566,55 | 550980,59 |
| 617 | 315581,99 | 550976,73 |
| 618 | 315596,26 | 550973,17 |
| 619 | 315628,09 | 550963,05 |
| 620 | 315614,44 | 550937,69 |
| 621 | 315613,97 | 550899,34 |
| 622 | 315606,68 | 550856,64 |
| 623 | 315595,38 | 550820,44 |
| 624 | 315548,35 | 550799,33 |
| 625 | 315526,68 | 550753,48 |
| 626 | 315407,87 | 550670,28 |
| 627 | 315366,64 | 550543,89 |
| 628 | 315468,74 | 550482,37 |
| 629 | 315525,98 | 550447,66 |
| 630 | 315815,01 | 550273,48 |
| 631 | 315955,74 | 550188,74 |
| 632 | 316072,96 | 550147,40 |
| 633 | 316099,56 | 550134,91 |
| 634 | 315993,55 | 549811,17 |
| 635 | 315998,68 | 549809,69 |
| 636 | 316017,56 | 549804,27 |
| 637 | 316073,07 | 549788,33 |

| 1   | 2         | 3         |
|-----|-----------|-----------|
| 638 | 316102,36 | 549779,91 |
| 639 | 316181,56 | 549757,16 |
| 640 | 316262,95 | 549733,79 |
| 641 | 316327,17 | 549715,34 |
| 642 | 316376,54 | 549701,16 |
| 643 | 316457,01 | 549678,04 |
| 644 | 316518,73 | 549660,32 |
| 645 | 316553,88 | 549644,59 |
| 646 | 316656,99 | 549598,50 |
| 647 | 316687,20 | 549688,73 |
| 648 | 316694,25 | 549687,25 |
| 649 | 316691,53 | 549780,36 |
| 650 | 316733,15 | 549794,19 |
| 651 | 316742,48 | 549805,94 |
| 652 | 316748,87 | 549808,38 |
| 653 | 316768,85 | 549830,74 |
| 654 | 316763,04 | 549782,59 |
| 655 | 316789,52 | 549767,46 |
| 656 | 316819,35 | 549767,69 |
| 657 | 316837,90 | 549779,71 |
| 658 | 316863,47 | 549780,40 |
| 659 | 316891,12 | 549769,32 |
| 660 | 316908,13 | 549774,22 |
| 661 | 316922,58 | 549774,45 |
| 662 | 316936,33 | 549781,67 |
| 663 | 316955,43 | 549775,61 |
| 664 | 316955,90 | 549761,40 |
| 665 | 316965,12 | 549726,94 |
| 666 | 316978,04 | 549719,22 |
| 667 | 316983,63 | 549712,93 |
| 668 | 316991,10 | 549703,74 |
| 669 | 316996,31 | 549695,10 |
| 670 | 317002,70 | 549689,25 |
| 671 | 317017,19 | 549686,35 |
| 672 | 317018,88 | 549676,58 |
| 673 | 317017,84 | 549668,97 |
| 674 | 317014,78 | 549653,57 |
| 675 | 317010,10 | 549583,42 |

| 1   | 2         | 3         |
|-----|-----------|-----------|
| 676 | 316995,98 | 549506,47 |
| 677 | 316995,51 | 549497,38 |
| 678 | 317004,60 | 549479,90 |
| 679 | 317013,22 | 549462,43 |
| 680 | 317051,44 | 549465,69 |
| 681 | 317080,80 | 549467,32 |
| 682 | 317085,23 | 549463,13 |
| 683 | 317092,69 | 549461,73 |
| 684 | 317108,30 | 549463,59 |
| 685 | 317133,70 | 549460,33 |
| 686 | 317151,97 | 549455,92 |
| 687 | 317172,90 | 549454,13 |
| 688 | 317166,62 | 549432,58 |
| 689 | 317181,58 | 549435,12 |
| 690 | 317205,23 | 549515,63 |
| 691 | 317212,84 | 549516,79 |
| 692 | 317225,31 | 549517,92 |
| 693 | 317254,32 | 549522,68 |
| 694 | 317276,61 | 549525,48 |
| 695 | 317282,39 | 549522,25 |
| 696 | 317268,01 | 549470,96 |
| 697 | 317248,76 | 549400,49 |
| 698 | 317244,96 | 549385,07 |
| 699 | 317212,84 | 549384,91 |
| 700 | 317146,17 | 549379,11 |
| 701 | 317124,42 | 549379,76 |
| 702 | 317117,24 | 549354,92 |
| 703 | 317086,06 | 549250,95 |
| 704 | 317097,78 | 549241,34 |
| 705 | 317111,89 | 549229,40 |
| 706 | 317118,12 | 549224,56 |
| 707 | 317141,53 | 549205,30 |
| 708 | 317156,38 | 549193,06 |
| 709 | 317173,32 | 549245,94 |
| 710 | 317200,58 | 549224,05 |
| 711 | 317211,14 | 549215,59 |
| 712 | 317229,49 | 549201,16 |
| 713 | 317258,78 | 549179,72 |

| 1   | 2         | 3         |
|-----|-----------|-----------|
| 714 | 317273,68 | 549177,67 |
| 715 | 317274,14 | 549173,88 |
| 716 | 317290,96 | 549171,27 |
| 717 | 317314,29 | 549176,21 |
| 718 | 317339,20 | 549168,15 |
| 719 | 317353,85 | 549163,85 |
| 720 | 317326,05 | 549062,85 |
| 721 | 317363,22 | 549042,98 |
| 722 | 317395,82 | 549025,55 |
| 723 | 317413,33 | 549018,78 |
| 724 | 317419,92 | 549016,23 |
| 725 | 317428,10 | 549013,06 |
| 726 | 317448,65 | 549005,12 |
| 727 | 317463,75 | 549063,15 |
| 728 | 317481,14 | 549055,79 |
| 729 | 317504,20 | 549060,58 |
| 730 | 317534,43 | 549172,66 |
| 731 | 317544,46 | 549209,77 |
| 732 | 317551,49 | 549235,51 |
| 733 | 317571,81 | 549247,88 |
| 734 | 317605,28 | 549253,18 |
| 735 | 317618,69 | 549255,05 |
| 736 | 317630,01 | 549297,14 |
| 737 | 317632,62 | 549307,85 |
| 738 | 317643,03 | 549345,00 |
| 739 | 317669,90 | 549375,51 |
| 740 | 317639,71 | 549258,47 |
| 741 | 317646,36 | 549250,92 |
| 742 | 317654,70 | 549241,34 |
| 743 | 317668,30 | 549225,83 |
| 744 | 317681,14 | 549211,14 |
| 745 | 317682,18 | 549208,53 |
| 746 | 317696,13 | 549181,95 |
| 747 | 317709,76 | 549155,31 |
| 748 | 317717,28 | 549140,65 |
| 749 | 317726,00 | 549132,40 |
| 750 | 317732,71 | 549126,08 |
| 751 | 317741,98 | 549124,69 |

| 1   | 2         | 3         |
|-----|-----------|-----------|
| 752 | 317767,57 | 549120,84 |
| 753 | 317771,84 | 549122,54 |
| 754 | 317787,52 | 549128,09 |
| 755 | 317808,78 | 549135,63 |
| 756 | 317824,15 | 549136,68 |
| 757 | 317832,99 | 549132,87 |
| 758 | 317845,78 | 549127,38 |
| 759 | 317871,56 | 549110,67 |
| 760 | 317880,15 | 549141,52 |
| 761 | 317885,03 | 549143,56 |
| 762 | 317903,83 | 549142,42 |
| 763 | 317930,09 | 549140,85 |
| 764 | 317950,96 | 549139,59 |
| 765 | 317953,87 | 549139,29 |
| 766 | 317953,81 | 549143,33 |
| 767 | 317965,83 | 549146,04 |
| 768 | 317971,98 | 549147,43 |
| 769 | 317976,03 | 549144,52 |
| 770 | 317987,40 | 549136,34 |
| 771 | 317994,27 | 549131,39 |
| 772 | 318022,05 | 549111,42 |
| 773 | 318023,10 | 549111,27 |
| 774 | 318031,49 | 549110,05 |
| 775 | 318044,17 | 549123,96 |
| 776 | 318048,75 | 549133,90 |
| 777 | 318058,76 | 549136,45 |
| 778 | 318072,27 | 549139,79 |
| 779 | 318073,81 | 549139,10 |
| 780 | 318084,09 | 549134,57 |
| 781 | 318088,99 | 549128,22 |
| 782 | 318097,36 | 549117,39 |
| 783 | 318101,91 | 549110,91 |
| 784 | 318115,52 | 549102,11 |
| 785 | 318164,69 | 549211,36 |
| 786 | 318176,77 | 549228,28 |
| 787 | 318179,82 | 549230,66 |
| 788 | 318182,57 | 549232,75 |
| 789 | 318187,91 | 549230,70 |

| 1   | 2         | 3         |
|-----|-----------|-----------|
| 790 | 318194,14 | 549227,93 |
| 791 | 318202,35 | 549225,09 |
| 792 | 318207,71 | 549223,74 |
| 793 | 318217,85 | 549221,45 |
| 794 | 318227,00 | 549219,40 |
| 795 | 318234,25 | 549218,30 |
| 796 | 318240,54 | 549217,33 |
| 797 | 318247,89 | 549216,01 |
| 798 | 318253,87 | 549215,05 |
| 799 | 318261,72 | 549213,72 |
| 800 | 318266,61 | 549207,67 |
| 801 | 318271,05 | 549202,19 |
| 802 | 318273,22 | 549199,50 |
| 803 | 318283,67 | 549200,64 |
| 804 | 318300,28 | 549207,97 |
| 805 | 318301,63 | 549207,82 |
| 806 | 318303,72 | 549208,57 |
| 807 | 318306,29 | 549208,35 |
| 808 | 318342,34 | 549221,75 |
| 809 | 318369,14 | 549231,56 |
| 810 | 318370,58 | 549346,16 |
| 811 | 318369,46 | 549353,63 |
| 812 | 318367,55 | 549398,31 |
| 813 | 318384,50 | 549408,68 |
| 814 | 318391,27 | 549410,18 |
| 815 | 318395,09 | 549411,02 |
| 816 | 318407,61 | 549410,40 |
| 817 | 318422,74 | 549457,27 |
| 818 | 318412,67 | 549473,86 |
| 819 | 318402,89 | 549489,97 |
| 820 | 318394,93 | 549503,07 |
| 821 | 318393,67 | 549505,14 |
| 822 | 318388,88 | 549508,15 |
| 823 | 318382,83 | 549511,97 |
| 824 | 318381,66 | 549512,71 |
| 825 | 318369,46 | 549520,38 |



MAPA SPECJALNEGO OBSZARU OCHRONY SIEDLISK SUCHY MŁYN (PLH240016)

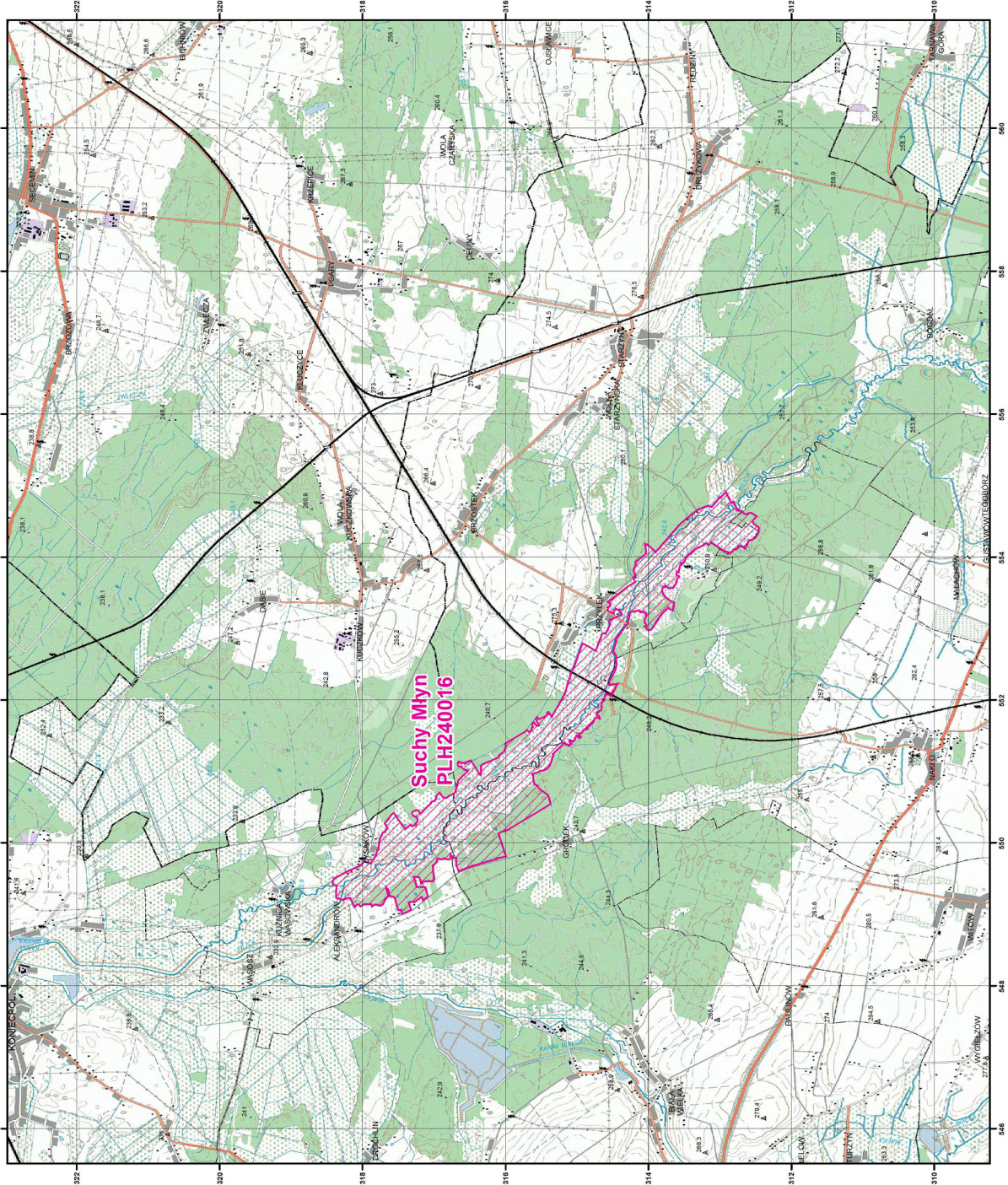

MAPA  
SPECJALNEGO  
OBSZARU  
OCHRONY SIEDLISK  
SUCHY MŁYN

PLH240016  
arkusz 1/1

Skala 1:50 000 dla wydruków w formacie A3



specjalny obszar  
ochrony siedlisk

Układ współrzędnych płaskich prostokątnych: PL-1992



## Załącznik nr 3

SIEDLISKA PRZYRODNICZE BĘDĄCE PRZEDMIOTEM OCHRONY  
NA SPECJALNYM OBSZARZE OCHRONY SIEDLISK SUCHY MŁYN (PLH240016)

| Lp. | Kod <sup>1)</sup> | Nazwa  |
|-----|-------------------|--|
| 1   | 6230              | Górskie i niżowe murawy bliźniczkowe ( <i>Nardion</i> – płaty bogate florystycznie)  |
| 2   | 6410              | Zmiennowilgotne łąki trzęślicowe ( <i>Molinion</i> )   |
| 3   | 6510              | Niżowe i górskie świeże łąki użytkowane ekstensywnie ( <i>Arrhenatherion elatioris</i> )   |
| 4   | 91E0              | Łęgi wierzbowe, topolowe, olszowe i jesionowe ( <i>Salicetum albo-fragilis</i> , <i>Populetum albae</i> , <i>Alnenion glutinoso-incanae</i> ) i olsy źródliskowe |

<sup>1)</sup> Kody siedlisk są zgodne z rozporządzeniem Ministra Środowiska z dnia 13 kwietnia 2010 r. w sprawie siedlisk przyrodniczych oraz gatunków będących przedmiotem zainteresowania Wspólnoty, a także kryteriów wyboru obszarów kwalifikujących się do uznania lub wyznaczenia jako obszary Natura 2000 (Dz. U. z 2014 r. poz. 1713).

## Załącznik nr 4

GATUNKI ROŚLIN BĘDĄCE PRZEDMIOTEM OCHRONY  
NA SPECJALNYM OBSZARZE OCHRONY SIEDLISK SUCHY MŁYN (PLH240016)

| Lp. | Nazwa polska         | Nazwa naukowa             |
|-----|----------------------|---------------------------|
| 1   | jęczyczka syberyjska | <i>Ligularia sibirica</i> |

Załącznik nr 5<sup>4)</sup>GATUNKI ZWIERZĄT INNYCH NIŻ PTAKI, BĘDĄCE PRZEDMIOTEM OCHRONY  
NA SPECJALNYM OBSZARZE OCHRONY SIEDLISK SUCHY MŁYN (PLH240016)

| Lp. | Nazwa polska        | Nazwa naukowa              | Populacja objęta ochroną |
|-----|---------------------|----------------------------|--------------------------|
| 1   | głowacz białopłetwy | <i>Cottus gobio</i>        | osiadła                  |
| 2   | minóg strumieniowy  | <i>Lampetra planeri</i>    | osiadła                  |
| 3   | minóg ukraiński     | <i>Eudontomyzon mariae</i> | osiadła                  |
| 4   | wydra               | <i>Lutra lutra</i>         | osiadła                  |

<sup>4)</sup> W brzmieniu ustalonym przez § 1 rozporządzenia Ministra Klimatu i Środowiska z dnia 22 września 2023 r. zmieniającego rozporządzenie w sprawie specjalnego obszaru ochrony siedlisk Suchy Młyn (PLH240016) (Dz. U. poz. 2144), które weszło w życie z dniem 21 października 2023 r.