

Warszawa, dnia 17 czerwca 2024 r.

Poz. 886

**OBWIESZCZENIE  
MINISTRA KLIMATU I ŚRODOWISKA<sup>1)</sup>**

z dnia 6 czerwca 2024 r.

**w sprawie ogłoszenia jednolitego tekstu rozporządzenia Ministra Środowiska w sprawie specjalnego obszaru  
ochrony siedlisk Żurawce (PLH060029)**

1. Na podstawie art. 16 ust. 3 ustawy z dnia 20 lipca 2000 r. o ogłaszaniu aktów normatywnych i niektórych innych aktów prawnych (Dz. U. z 2019 r. poz. 1461) ogłasza się w załączniku do niniejszego obwieszczenia jednolity tekst rozporządzenia Ministra Środowiska z dnia 24 lutego 2017 r. w sprawie specjalnego obszaru ochrony siedlisk Żurawce (PLH060029) (Dz. U. poz. 639), z uwzględnieniem zmiany wprowadzonej rozporządzeniem Ministra Klimatu i Środowiska z dnia 22 września 2023 r. zmieniającym rozporządzenie w sprawie specjalnego obszaru ochrony siedlisk Żurawce (PLH060029) (Dz. U. poz. 2264).

2. Podany w załączniku do niniejszego obwieszczenia tekst jednolity rozporządzenia nie obejmuje § 2 rozporządzenia Ministra Klimatu i Środowiska z dnia 22 września 2023 r. zmieniającego rozporządzenie w sprawie specjalnego obszaru ochrony siedlisk Żurawce (PLH060029) (Dz. U. poz. 2264), który stanowi:

„§ 2. Rozporządzenie wchodzi w życie po upływie 14 dni od dnia ogłoszenia.”.

Minister Klimatu i Środowiska: *P. Hennig-Kloska*

---

<sup>1)</sup> Minister Klimatu i Środowiska kieruje działem administracji rządowej – środowisko, na podstawie § 1 ust. 2 pkt 3 rozporządzenia Prezesa Rady Ministrów z dnia 19 grudnia 2023 r. w sprawie szczegółowego zakresu działania Ministra Klimatu i Środowiska (Dz. U. poz. 2726).

Załącznik do obwieszczenia Ministra Klimatu i Środowiska  
z dnia 6 czerwca 2024 r. (Dz. U. poz. 886)

## **ROZPORZĄDZENIE MINISTRA ŚRODOWISKA<sup>1)</sup>**

z dnia 24 lutego 2017 r.

### **w sprawie specjalnego obszaru ochrony siedlisk Żurawce (PLH060029)**

Na podstawie art. 27a ust. 1 ustawy z dnia 16 kwietnia 2004 r. o ochronie przyrody (Dz. U. z 2023 r. poz. 1336, 1688 i 1890) zarządza się, co następuje:

§ 1. 1. Wyznacza się specjalny obszar ochrony siedlisk Żurawce (PLH060029<sup>2)</sup>), obejmujący obszar 35,76 ha, położony w województwie lubelskim, składający się z trzech powiązanych funkcjonalnie enklaw.

2. Granica obszaru, o którym mowa w ust. 1, w postaci wykazu współrzędnych punktów załamania granicy, jest określona w załączniku nr 1 do rozporządzenia.

§ 2. Mapa obszaru, o którym mowa w § 1, jest określona w załączniku nr 2 do rozporządzenia.

§ 3. Obszar, o którym mowa w § 1, wyznacza się w celu:

- 1) trwałej ochrony:
  - a) siedlisk przyrodniczych,
  - b) populacji zagrożonych wyginięciem gatunków roślin,
  - c) populacji zagrożonych wyginięciem gatunków zwierząt innych niż ptaki lub
- 2) odtworzenia właściwego stanu ochrony siedlisk przyrodniczych lub właściwego stanu ochrony gatunków, o których mowa w pkt 1 lit. b lub c

– w stosunku do przedmiotów ochrony.

§ 4. Przedmiotem ochrony na obszarze, o którym mowa w § 1, są:

- 1) siedliska przyrodnicze określone w załączniku nr 3 do rozporządzenia;
- 2) gatunki roślin, określone w załączniku nr 4 do rozporządzenia, oraz ich siedliska;
- 3) gatunki zwierząt innych niż ptaki, określone w załączniku nr 5 do rozporządzenia, oraz ich siedliska.

§ 5. Rozporządzenie wchodzi w życie po upływie 14 dni od dnia ogłoszenia<sup>3)</sup>.

<sup>1)</sup> Na dzień ogłoszenia obwieszczenia w Dzienniku Ustaw Rzeczypospolitej Polskiej działem administracji rządowej – środowisko kieruje Minister Klimatu i Środowiska, na podstawie § 1 ust. 2 pkt 3 rozporządzenia Prezesa Rady Ministrów z dnia 19 grudnia 2023 r. w sprawie szczegółowego zakresu działania Ministra Klimatu i Środowiska (Dz. U. poz. 2726).

<sup>2)</sup> Kod obszaru został określony zgodnie z decyzją wykonawczą Komisji (UE) 2016/2334 z dnia 9 grudnia 2016 r. w sprawie przyjęcia dziesiątego zaktualizowanego wykazu terenów mających znaczenie dla Wspólnoty składających się na kontynentalny region biogeograficzny (notyfikowaną jako dokument nr C(2016) 8191) (Dz. Urz. UE L 353 z 23.12.2016, str. 324).

<sup>3)</sup> Rozporządzenie zostało ogłoszone w dniu 24 marca 2017 r.

Załączniki do rozporządzenia Ministra Środowiska  
z dnia 24 lutego 2017 r. (Dz. U. z 2024 r. poz. 886)

## Załącznik nr 1

GRANICA SPECJALNEGO OBSZARU OCHRONY SIEDLISK ŻURAWCE (PLH060029)<sup>1)</sup>

## 1) granica pierwszej enklawy obszaru

| Numer punktu<br>załamania granicy | Współrzędne punktów załamania granicy (PL-1992) <sup>2)</sup> |           |
|-----------------------------------|---|-----------|
|                                   | X   | Y         |
| 1                                 | 288235,79   | 825869,09 |
| 2                                 | 288113,59   | 826020,48 |
| 3                                 | 288123,32   | 826148,98 |
| 4                                 | 288129,53   | 826288,06 |
| 5                                 | 288122,20   | 826284,06 |
| 6                                 | 288007,75   | 826233,17 |
| 7                                 | 287896,13   | 826186,23 |
| 8                                 | 287792,91   | 826120,68 |
| 9                                 | 287936,28   | 826031,22 |
| 10                                | 288042,16   | 825885,25 |
| 11                                | 288148,92   | 825699,52 |
| 12                                | 288258,38   | 825575,97 |
| 13                                | 288402,26   | 825415,38 |
| 14                                | 288499,63   | 825291,10 |
| 15                                | 288617,46   | 825186,53 |
| 16                                | 288756,44   | 825042,36 |
| 17                                | 288847,77   | 824939,71 |
| 18                                | 288856,30   | 824982,40 |
| 19                                | 288871,51   | 825103,37 |
| 20                                | 288736,30   | 825265,03 |
| 21                                | 288577,37   | 825456,29 |
| 22                                | 288461,34   | 825594,01 |
| 23                                | 288359,18   | 825715,27 |
| 24                                | 288235,79   | 825869,09 |

## 2) granica drugiej enklawy obszaru

| Numer punktu<br>załamania granicy | Współrzędne punktów załamania granicy (PL-1992) <sup>2)</sup> |           |
|-----------------------------------|---|-----------|
|                                   | X   | Y         |
| 1                                 | 2   | 3         |
| 1                                 | 290628,34   | 823937,15 |
| 2                                 | 290583,36   | 824035,57 |
| 3                                 | 290521,71   | 824014,93 |
| 4                                 | 290481,50   | 823998,27 |
| 5                                 | 290452,13   | 823985,83 |

<sup>1)</sup> Specjalny obszar ochrony siedlisk Żurawce (PLH060029) składa się z trzech powiązanych funkcjonalnie enklaw.

<sup>2)</sup> Układ współrzędnych płaskich prostokątnych PL-1992 jest jednym z układów tworzących państwowy system odniesień przestrzennych, o którym mowa w przepisach wydanych na podstawie art. 3 ust. 5 ustawy z dnia 17 maja 1989 r. – Prawo geodezyjne i kartograficzne (Dz. U. z 2023 r. poz. 1752, 1615, 1688 i 1762).

| 1  | 2         | 3         |
|----|-----------|-----------|
| 6  | 290439,43 | 823985,83 |
| 7  | 290427,79 | 823994,83 |
| 8  | 290417,20 | 824007,53 |
| 9  | 290409,00 | 824026,84 |
| 10 | 290398,15 | 824057,53 |
| 11 | 290385,45 | 824077,64 |
| 12 | 290355,02 | 824126,59 |
| 13 | 290345,76 | 824144,58 |
| 14 | 290340,47 | 824154,37 |
| 15 | 290335,71 | 824153,05 |
| 16 | 290334,39 | 824130,56 |
| 17 | 290334,65 | 824117,86 |
| 18 | 290337,30 | 824108,86 |
| 19 | 290342,59 | 824098,01 |
| 20 | 290351,32 | 824081,08 |
| 21 | 290359,79 | 824061,77 |
| 22 | 290363,23 | 824047,48 |
| 23 | 290367,72 | 824023,93 |
| 24 | 290371,43 | 824008,32 |
| 25 | 290375,93 | 823987,15 |
| 26 | 290380,95 | 823973,39 |
| 27 | 290393,65 | 823941,38 |
| 28 | 290407,41 | 823909,37 |
| 29 | 290414,29 | 823892,96 |
| 30 | 290419,05 | 823892,17 |
| 31 | 290434,14 | 823893,49 |
| 32 | 290447,63 | 823894,81 |
| 33 | 290460,59 | 823897,19 |
| 34 | 290474,88 | 823901,43 |
| 35 | 290487,85 | 823904,87 |
| 36 | 290497,90 | 823908,04 |
| 37 | 290514,57 | 823913,33 |
| 38 | 290528,33 | 823919,68 |
| 39 | 290537,85 | 823926,03 |
| 40 | 290550,29 | 823940,32 |
| 41 | 290561,14 | 823954,08 |
| 42 | 290577,28 | 823973,13 |
| 43 | 290589,71 | 823981,60 |
| 44 | 290598,97 | 823979,22 |
| 45 | 290600,29 | 823972,34 |
| 46 | 290601,35 | 823963,08 |
| 47 | 290602,15 | 823954,34 |
| 48 | 290602,15 | 823945,88 |
| 49 | 290604,53 | 823930,53 |
| 50 | 290609,29 | 823906,19 |
| 51 | 290614,58 | 823888,73 |
| 52 | 290619,34 | 823873,12 |

| 1  | 2         | 3         |
|----|-----------|-----------|
| 53 | 290625,17 | 823852,22 |
| 54 | 290630,72 | 823832,64 |
| 55 | 290636,81 | 823808,82 |
| 56 | 290641,30 | 823789,24 |
| 57 | 290648,45 | 823765,96 |
| 58 | 290656,12 | 823740,56 |
| 59 | 290660,88 | 823721,51 |
| 60 | 290667,50 | 823696,64 |
| 61 | 290672,26 | 823681,29 |
| 62 | 290675,44 | 823670,98 |
| 63 | 290681,26 | 823661,19 |
| 64 | 290687,34 | 823655,37 |
| 65 | 290694,49 | 823649,81 |
| 66 | 290702,95 | 823643,99 |
| 67 | 290710,36 | 823635,26 |
| 68 | 290716,98 | 823626,00 |
| 69 | 290721,47 | 823614,09 |
| 70 | 290728,62 | 823595,83 |
| 71 | 290736,55 | 823574,14 |
| 72 | 290745,29 | 823552,18 |
| 73 | 290750,31 | 823538,95 |
| 74 | 290756,13 | 823527,04 |
| 75 | 290758,52 | 823524,40 |
| 76 | 290763,01 | 823524,66 |
| 77 | 290774,39 | 823527,57 |
| 78 | 290786,30 | 823531,01 |
| 79 | 290798,20 | 823536,30 |
| 80 | 290803,49 | 823538,42 |
| 81 | 290809,32 | 823536,83 |
| 82 | 290814,61 | 823533,13 |
| 83 | 290820,69 | 823528,89 |
| 84 | 290824,13 | 823527,84 |
| 85 | 290829,95 | 823527,84 |
| 86 | 290837,89 | 823530,48 |
| 87 | 290852,71 | 823534,19 |
| 88 | 290867,52 | 823538,15 |
| 89 | 290877,31 | 823541,59 |
| 90 | 290883,13 | 823541,33 |
| 91 | 290887,63 | 823544,77 |
| 92 | 290901,39 | 823550,33 |
| 93 | 290919,12 | 823557,20 |
| 94 | 290932,88 | 823561,44 |
| 95 | 290978,38 | 823577,84 |
| 96 | 291007,49 | 823585,25 |
| 97 | 291026,01 | 823590,28 |
| 98 | 291041,09 | 823595,04 |
| 99 | 291046,12 | 823627,05 |

| 1   | 2         | 3         |
|-----|-----------|-----------|
| 100 | 291036,06 | 823643,99 |
| 101 | 291018,60 | 823646,90 |
| 102 | 290997,17 | 823641,61 |
| 103 | 290962,77 | 823628,64 |
| 104 | 290934,73 | 823623,61 |
| 105 | 290910,12 | 823615,68 |
| 106 | 290848,21 | 823597,16 |
| 107 | 290830,22 | 823594,78 |
| 108 | 290810,37 | 823588,95 |
| 109 | 290799,00 | 823585,51 |
| 110 | 290782,86 | 823587,63 |
| 111 | 290770,42 | 823598,21 |
| 112 | 290760,63 | 823617,00 |
| 113 | 290747,67 | 823631,55 |
| 114 | 290730,20 | 823656,42 |
| 115 | 290707,19 | 823692,67 |
| 116 | 290693,69 | 823723,63 |
| 117 | 290680,99 | 823760,67 |
| 118 | 290671,20 | 823794,54 |
| 119 | 290645,80 | 823878,41 |
| 120 | 290636,28 | 823912,81 |
| 121 | 290628,34 | 823937,15 |

### 3) granica trzeciej enklawy obszaru

| Numer punktu<br>załamania granicy | Współrzędne punktów załamania granicy (PL-1992) <sup>2)</sup> |           |
|-----------------------------------|---|-----------|
|                                   | X   | Y         |
| 1                                 | 2   | 3         |
| 1                                 | 291969,83   | 822582,07 |
| 2                                 | 291951,30   | 822595,51 |
| 3                                 | 291941,02   | 822605,48 |
| 4                                 | 291923,31   | 822614,95 |
| 5                                 | 291911,09   | 822626,86 |
| 6                                 | 291901,93   | 822635,82 |
| 7                                 | 291900,91   | 822638,88 |
| 8                                 | 291898,06   | 822642,95 |
| 9                                 | 291891,95   | 822647,84 |
| 10                                | 291889,71   | 822652,93 |
| 11                                | 291888,49   | 822656,80 |
| 12                                | 291890,53   | 822657,81 |
| 13                                | 291891,34   | 822662,50 |
| 14                                | 291887,06   | 822669,22 |
| 15                                | 291882,58   | 822669,01 |
| 16                                | 291868,53   | 822680,21 |
| 17                                | 291866,50   | 822684,89 |
| 18                                | 291864,67   | 822691,00 |

| 1  | 2         | 3         |
|----|-----------|-----------|
| 19 | 291859,58 | 822700,37 |
| 20 | 291859,36 | 822701,06 |
| 21 | 291845,51 | 822702,27 |
| 22 | 291834,78 | 822713,00 |
| 23 | 291827,20 | 822718,08 |
| 24 | 291816,00 | 822729,69 |
| 25 | 291809,18 | 822735,80 |
| 26 | 291809,38 | 822747,30 |
| 27 | 291808,37 | 822754,43 |
| 28 | 291805,92 | 822758,50 |
| 29 | 291801,65 | 822765,42 |
| 30 | 291796,15 | 822771,33 |
| 31 | 291789,02 | 822777,64 |
| 32 | 291784,95 | 822783,34 |
| 33 | 291791,67 | 822788,23 |
| 34 | 291795,13 | 822793,73 |
| 35 | 291793,71 | 822797,80 |
| 36 | 291789,63 | 822802,89 |
| 37 | 291783,32 | 822803,91 |
| 38 | 291777,42 | 822803,50 |
| 39 | 291767,44 | 822806,15 |
| 40 | 291756,24 | 822807,98 |
| 41 | 291751,96 | 822811,24 |
| 42 | 291743,41 | 822814,09 |
| 43 | 291726,11 | 822821,01 |
| 44 | 291707,98 | 822830,58 |
| 45 | 291703,50 | 822835,88 |
| 46 | 291702,49 | 822840,56 |
| 47 | 291704,73 | 822846,06 |
| 48 | 291710,63 | 822855,02 |
| 49 | 291711,65 | 822864,38 |
| 50 | 291710,70 | 822868,24 |
| 51 | 291709,00 | 822875,17 |
| 52 | 291688,64 | 822877,62 |
| 53 | 291671,13 | 822879,65 |
| 54 | 291638,35 | 822878,02 |
| 55 | 291610,86 | 822876,60 |
| 56 | 291584,19 | 822877,62 |
| 57 | 291572,58 | 822884,74 |
| 58 | 291563,82 | 822890,85 |
| 59 | 291545,29 | 822909,79 |
| 60 | 291520,05 | 822944,81 |
| 61 | 291519,03 | 822946,13 |
| 62 | 291514,04 | 822954,48 |
| 63 | 291501,42 | 822979,53 |
| 64 | 291489,40 | 823010,88 |
| 65 | 291486,96 | 823021,27 |

| 1   | 2         | 3         |
|-----|-----------|-----------|
| 66  | 291482,28 | 823032,87 |
| 67  | 291485,13 | 823034,91 |
| 68  | 291484,11 | 823038,17 |
| 69  | 291480,85 | 823039,39 |
| 70  | 291477,39 | 823048,35 |
| 71  | 291470,47 | 823058,94 |
| 72  | 291463,54 | 823065,45 |
| 73  | 291452,95 | 823070,54 |
| 74  | 291444,40 | 823074,82 |
| 75  | 291435,85 | 823075,02 |
| 76  | 291421,39 | 823069,93 |
| 77  | 291409,38 | 823063,42 |
| 78  | 291407,55 | 823029,21 |
| 79  | 291406,73 | 822999,89 |
| 80  | 291412,03 | 822980,14 |
| 81  | 291412,64 | 822965,27 |
| 82  | 291417,12 | 822958,55 |
| 83  | 291424,04 | 822944,91 |
| 84  | 291432,19 | 822922,11 |
| 85  | 291435,44 | 822907,85 |
| 86  | 291440,33 | 822903,17 |
| 87  | 291462,73 | 822900,32 |
| 88  | 291469,85 | 822892,38 |
| 89  | 291478,00 | 822879,55 |
| 90  | 291509,15 | 822834,35 |
| 91  | 291519,54 | 822822,13 |
| 92  | 291531,96 | 822804,21 |
| 93  | 291546,41 | 822792,81 |
| 94  | 291559,45 | 822789,15 |
| 95  | 291570,44 | 822787,11 |
| 96  | 291585,51 | 822790,98 |
| 97  | 291596,30 | 822794,44 |
| 98  | 291617,07 | 822799,12 |
| 99  | 291626,44 | 822801,36 |
| 100 | 291649,44 | 822810,53 |
| 101 | 291663,70 | 822816,23 |
| 102 | 291671,64 | 822815,62 |
| 103 | 291673,97 | 822814,45 |
| 104 | 291679,78 | 822811,54 |
| 105 | 291695,46 | 822801,77 |
| 106 | 291712,97 | 822786,70 |
| 107 | 291734,96 | 822767,36 |
| 108 | 291749,83 | 822755,55 |
| 109 | 291762,45 | 822744,76 |
| 110 | 291773,45 | 822743,74 |
| 111 | 291786,27 | 822730,71 |
| 112 | 291797,27 | 822717,68 |



| 1   | 2         | 3         |
|-----|-----------|-----------|
| 113 | 291804,40 | 822706,07 |
| 114 | 291807,45 | 822698,94 |
| 115 | 291807,25 | 822695,69 |
| 116 | 291807,86 | 822691,41 |
| 117 | 291810,71 | 822690,60 |
| 118 | 291815,39 | 822691,00 |
| 119 | 291818,85 | 822686,12 |
| 120 | 291812,95 | 822680,01 |
| 121 | 291810,50 | 822673,70 |
| 122 | 291812,74 | 822666,98 |
| 123 | 291817,43 | 822665,55 |
| 124 | 291822,11 | 822659,03 |
| 125 | 291826,59 | 822658,02 |
| 126 | 291830,46 | 822661,07 |
| 127 | 291836,16 | 822651,09 |
| 128 | 291840,64 | 822641,93 |
| 129 | 291840,84 | 822635,01 |
| 130 | 291843,08 | 822630,33 |
| 131 | 291848,78 | 822635,82 |
| 132 | 291851,43 | 822643,56 |
| 133 | 291855,91 | 822649,06 |
| 134 | 291861,00 | 822642,34 |
| 135 | 291860,59 | 822634,19 |
| 136 | 291866,70 | 822630,94 |
| 137 | 291873,63 | 822626,25 |
| 138 | 291879,53 | 822623,81 |
| 139 | 291877,90 | 822616,28 |
| 140 | 291877,32 | 822614,80 |
| 141 | 291878,98 | 822610,54 |
| 142 | 291883,00 | 822606,05 |
| 143 | 291887,67 | 822603,65 |
| 144 | 291896,23 | 822600,60 |
| 145 | 291901,32 | 822595,91 |
| 146 | 291907,83 | 822594,49 |
| 147 | 291914,14 | 822591,43 |
| 148 | 291919,03 | 822587,36 |
| 149 | 291933,08 | 822571,89 |
| 150 | 291933,69 | 822568,43 |
| 151 | 291941,02 | 822559,87 |
| 152 | 291944,69 | 822559,87 |
| 153 | 291956,70 | 822549,08 |
| 154 | 291950,80 | 822540,73 |
| 155 | 291954,26 | 822534,83 |
| 156 | 291962,81 | 822533,20 |
| 157 | 291964,23 | 822520,37 |
| 158 | 291967,08 | 822512,43 |
| 159 | 291971,16 | 822508,77 |

| 1   | 2         | 3         |
|-----|-----------|-----------|
| 160 | 291980,12 | 822502,45 |
| 161 | 291984,19 | 822497,36 |
| 162 | 291993,96 | 822493,70 |
| 163 | 292006,38 | 822488,20 |
| 164 | 292012,08 | 822489,83 |
| 165 | 292021,25 | 822491,66 |
| 166 | 292025,52 | 822498,99 |
| 167 | 292035,50 | 822514,67 |
| 168 | 292043,85 | 822529,94 |
| 169 | 292046,49 | 822534,01 |
| 170 | 292046,19 | 822536,66 |
| 171 | 292036,72 | 822541,85 |
| 172 | 292028,68 | 822544,30 |
| 173 | 292022,16 | 822547,15 |
| 174 | 292020,74 | 822545,11 |
| 175 | 292017,07 | 822548,37 |
| 176 | 292012,39 | 822553,66 |
| 177 | 292009,74 | 822555,09 |
| 178 | 292004,96 | 822552,85 |
| 179 | 291994,57 | 822562,11 |
| 180 | 291986,63 | 822568,53 |
| 181 | 291969,83 | 822582,07 |

MAPA SPECJALNEGO OBSZARU OCHRONY SIEDLISK ŻURAWCE (PLH060029)

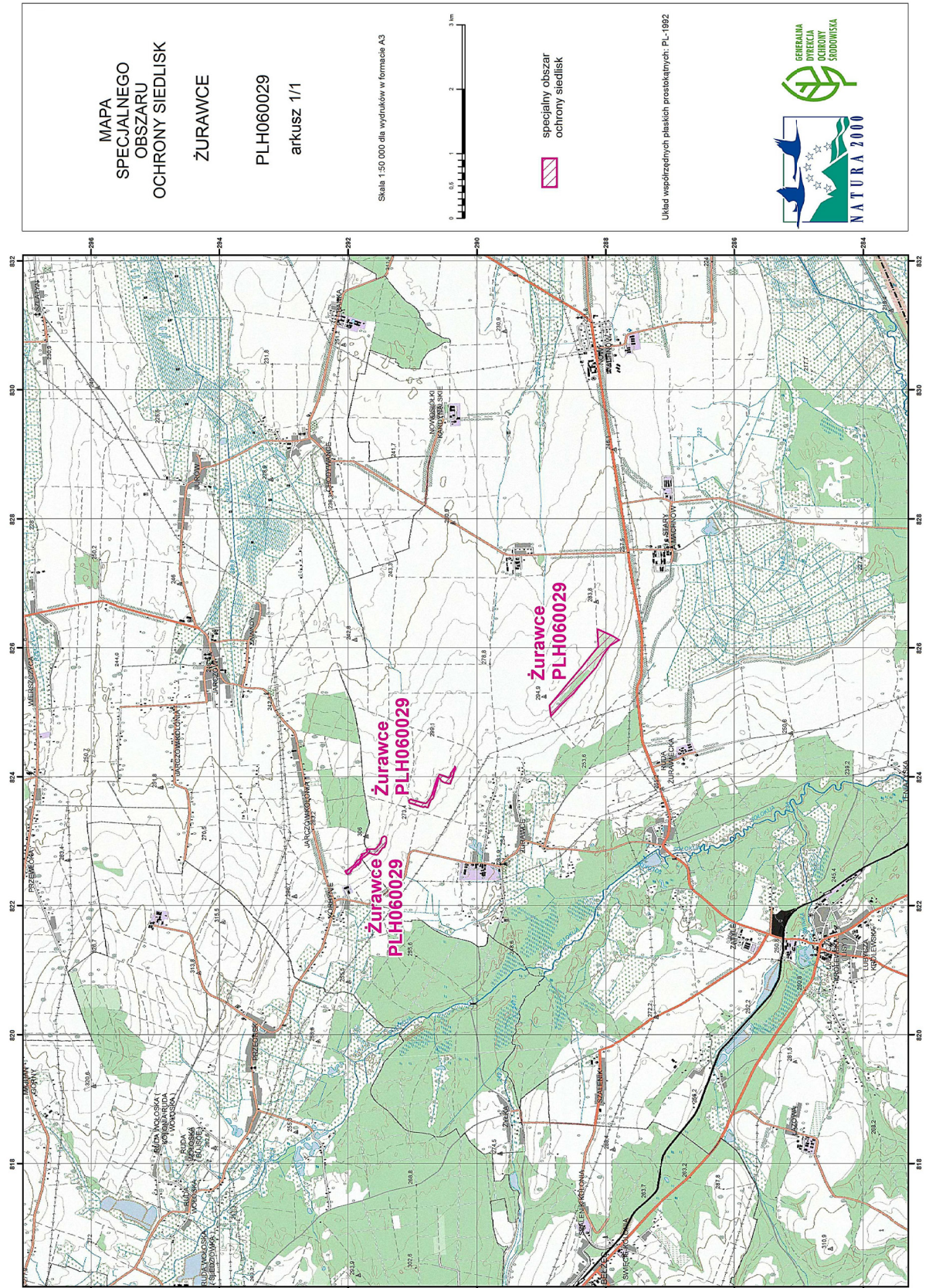

## Załącznik nr 3

SIEDLISKA PRZYRODNICZE BĘDĄCE PRZEDMIOTEM OCHRONY  
NA SPECJALNYM OBSZARZE OCHRONY SIEDLISK ŻURAWCE (PLH060029)

| Lp. | Kod <sup>1)</sup> | Nazwa   |
|-----|-------------------|---|
| 1   | 5130              | Formacje z jałowcem pospolitym ( <i>Juniperus communis</i> ) na wrzosowiskach lub nawapiennych murawach                       |
| 2   | 6210              | Murawy kserotermiczne ( <i>Festuco-Brometea</i> i ciepłolubne murawy z <i>Asplenion septentrionalis-Festucion pallentis</i> ) |

<sup>1)</sup> Kody siedlisk są zgodne z rozporządzeniem Ministra Środowiska z dnia 13 kwietnia 2010 r. w sprawie siedlisk przyrodniczych oraz gatunków będących przedmiotem zainteresowania Wspólnoty, a także kryteriów wyboru obszarów kwalifikujących się do uznania lub wyznaczenia jako obszary Natura 2000 (Dz. U. z 2014 r. poz. 1713).



Załącznik nr 4<sup>4)</sup>GATUNKI ROŚLIN BĘDĄCE PRZEDMIOTEM OCHRONY  
NA SPECJALNYM OBSZARZE OCHRONY SIEDLISK ŻURAWCE (PLH060029)

| Lp. | Nazwa polska                | Nazwa naukowa                |
|-----|-----------------------------|------------------------------|
| 1   | dziewięciślı popłocholistny | <i>Carlina onopordifolia</i> |
| 2   | obuwik pospolity            | <i>Cypripedium calceolus</i> |

<sup>4)</sup> W brzmieniu ustalonym przez § 1 rozporządzenia Ministra Klimatu i Środowiska z dnia 22 września 2023 r. zmieniającego rozporządzenie w sprawie specjalnego obszaru ochrony siedlisk Żurawce (PLH060029) (Dz. U. poz. 2264), które weszło w życie z dniem 4 listopada 2023 r.

## Załącznik nr 5

GATUNKI ZWIERZĄT INNYCH NIŻ PTAKI, BĘDĄCE PRZEDMIOTEM OCHRONY  
NA SPECJALNYM OBSZARZE OCHRONY SIEDLISK ŻURAWCE (PLH060029)

| Lp. | Nazwa polska         | Nazwa naukowa           | Populacja objęta ochroną |
|-----|----------------------|-------------------------|--------------------------|
| 1   | smużka stepowa       | <i>Sicista subtilis</i> | osiadła                  |
| 2   | szlaczkoń szafraniec | <i>Colias myrmidone</i> | osiadła                  |