

Warszawa, dnia 26 września 2023 r.

Poz. 2012

**ROZPORZĄDZENIE
MINISTRA KLIMATU I ŚRODOWISKA¹⁾**

z dnia 11 września 2023 r.

w sprawie specjalnego obszaru ochrony siedlisk Modraszki koło Opatowa (PLH020094)

Na podstawie art. 27a ust. 1 ustawy z dnia 16 kwietnia 2004 r. o ochronie przyrody (Dz. U. z 2023 r. poz. 1336, 1688 i 1890) zarządza się, co następuje:

§ 1. 1. Wyznacza się specjalny obszar ochrony siedlisk Modraszki koło Opatowa (PLH020094²⁾), obejmujący obszar 31,41 ha, położony w województwie łódzkim.

2. Granica obszaru, o którym mowa w ust. 1, w postaci wykazu współrzędnych punktów załamania granicy, jest określona w załączniku nr 1 do rozporządzenia.

§ 2. Mapa obszaru, o którym mowa w § 1, jest określona w załączniku nr 2 do rozporządzenia.

§ 3. Obszar, o którym mowa w § 1, wyznacza się w celu:

- 1) trwałej ochrony:
 - a) siedlisk przyrodniczych,
 - b) populacji zagrożonych wyginięciem gatunków zwierząt innych niż ptaki lub
- 2) odtworzenia właściwego stanu ochrony siedlisk przyrodniczych lub właściwego stanu ochrony gatunków, o których mowa w pkt 1 lit. b

– w stosunku do przedmiotów ochrony.

§ 4. Przedmiotem ochrony na obszarze, o którym mowa w § 1, są:

- 1) siedliska przyrodnicze określone w załączniku nr 3 do rozporządzenia;
- 2) gatunki zwierząt innych niż ptaki, określone w załączniku nr 4 do rozporządzenia, oraz ich siedliska.

§ 5. Rozporządzenie wchodzi w życie po upływie 14 dni od dnia ogłoszenia.

Minister Klimatu i Środowiska: *A. Moskwa*

¹⁾ Minister Klimatu i Środowiska kieruje działem administracji rządowej – środowisko, na podstawie § 1 ust. 2 pkt 3 rozporządzenia Prezesa Rady Ministrów z dnia 27 października 2021 r. w sprawie szczegółowego zakresu działania Ministra Klimatu i Środowiska (Dz. U. poz. 1949).

²⁾ Kod obszaru został określony zgodnie z decyzją wykonawczą Komisji (UE) 2023/244 z dnia 26 stycznia 2023 r. w sprawie przyjęcia szesnastego zaktualizowanego wykazu terenów mających znaczenie dla Wspólnoty składających się na kontynentalny region biogeograficzny (notyfikowaną jako dokument nr C(2023) 607) (Dz. Urz. UE L 36 z 07.02.2023, str. 384).

Załączniki do rozporządzenia Ministra Klimatu i Środowiska
z dnia 11 września 2023 r. (Dz. U. poz. 2012)

Załącznik nr 1**GRANICA SPECJALNEGO OBSZARU OCHRONY SIEDLISK
MODRASZKI KOŁO OPOCZKI (PLH020094)**

| Numer punktu załamania granicy | Współrzędne punktów załamania granicy (PL-1992) ¹⁾ | |
|-----------------------------------|---|-----------|
| | X | Y |
| 1 | 2 | 3 |
| 1 | 327960,92 | 324606,86 |
| 2 | 327905,90 | 324638,96 |
| 3 | 327805,01 | 324713,09 |
| 4 | 327740,05 | 324625,20 |
| 5 | 327739,29 | 324600,74 |
| 6 | 327891,82 | 324502,10 |
| 7 | 327940,29 | 324474,64 |
| 8 | 327914,30 | 324419,62 |
| 9 | 327891,37 | 324363,06 |
| 10 | 327842,46 | 324310,33 |
| 11 | 327834,82 | 324307,27 |
| 12 | 327686,56 | 324307,27 |
| 13 | 327707,96 | 324290,46 |
| 14 | 327778,27 | 324245,37 |
| 15 | 327779,79 | 324225,50 |
| 16 | 327762,22 | 324195,69 |
| 17 | 327736,23 | 324162,07 |
| 18 | 327688,85 | 324100,93 |
| 19 | 327636,88 | 324040,55 |
| 20 | 327576,50 | 323974,82 |
| 21 | 327529,89 | 323943,49 |
| 22 | 327506,96 | 323941,96 |
| 23 | 327487,09 | 323950,37 |
| 24 | 327470,27 | 323953,43 |
| 25 | 327443,53 | 323943,49 |
| 26 | 327419,83 | 323924,38 |
| 27 | 327315,90 | 323924,38 |
| 28 | 327296,03 | 323912,92 |

¹⁾ Układ współrzędnych płaskich prostokątnych PL-1992 jest jednym z układów tworzących państwowy system odniesień przestrzennych, o którym mowa w przepisach wydanych na podstawie art. 3 ust. 5 ustawy z dnia 17 maja 1989 r. – Prawo geodezyjne i kartograficzne (Dz. U. z 2023 r. poz. 1752, 1615, 1688 i 1762).

| 1 | 2 | 3 |
|----|-----------|-----------|
| 29 | 327226,48 | 323914,45 |
| 30 | 327111,08 | 323922,09 |
| 31 | 327104,96 | 323946,55 |
| 32 | 327117,19 | 323993,17 |
| 33 | 327131,71 | 324031,38 |
| 34 | 327139,35 | 324050,49 |
| 35 | 327161,52 | 324073,41 |
| 36 | 327170,69 | 324088,70 |
| 37 | 327169,16 | 324107,80 |
| 38 | 327151,58 | 324114,68 |
| 39 | 327104,20 | 324128,44 |
| 40 | 326978,86 | 324163,59 |
| 41 | 326905,49 | 324181,17 |
| 42 | 326893,75 | 324177,57 |
| 43 | 326830,84 | 324090,87 |
| 44 | 326818,81 | 324068,12 |
| 45 | 326951,11 | 324030,42 |
| 46 | 326933,74 | 323945,46 |
| 47 | 326949,60 | 323950,73 |
| 48 | 327017,95 | 323917,47 |
| 49 | 327040,36 | 323914,26 |
| 50 | 327066,35 | 323896,49 |
| 51 | 327102,81 | 323882,66 |
| 52 | 327131,71 | 323820,45 |
| 53 | 327182,15 | 323804,40 |
| 54 | 327256,28 | 323792,93 |
| 55 | 327359,46 | 323799,81 |
| 56 | 327441,23 | 323808,98 |
| 57 | 327554,34 | 323841,08 |
| 58 | 327630,00 | 323875,47 |
| 59 | 327711,01 | 323923,62 |
| 60 | 327775,97 | 323958,78 |
| 61 | 327819,54 | 323998,52 |
| 62 | 327857,75 | 324019,92 |
| 63 | 327894,43 | 324024,50 |
| 64 | 327972,39 | 324023,74 |
| 65 | 328016,71 | 324110,86 |
| 66 | 328089,32 | 324197,22 |

| 1 | 2 | 3 |
|----|-----------|-----------|
| 67 | 328140,52 | 324253,78 |
| 68 | 328180,39 | 324301,87 |
| 69 | 328051,69 | 324534,48 |
| 70 | 328009,83 | 324584,69 |
| 71 | 327960,92 | 324606,86 |

Załącznik nr 2

MAPA SPECJALNEGO OBSZARU OCHRONY SIEDLISK MODRASZKI KOŁO OPOCZKI (PLH020094)

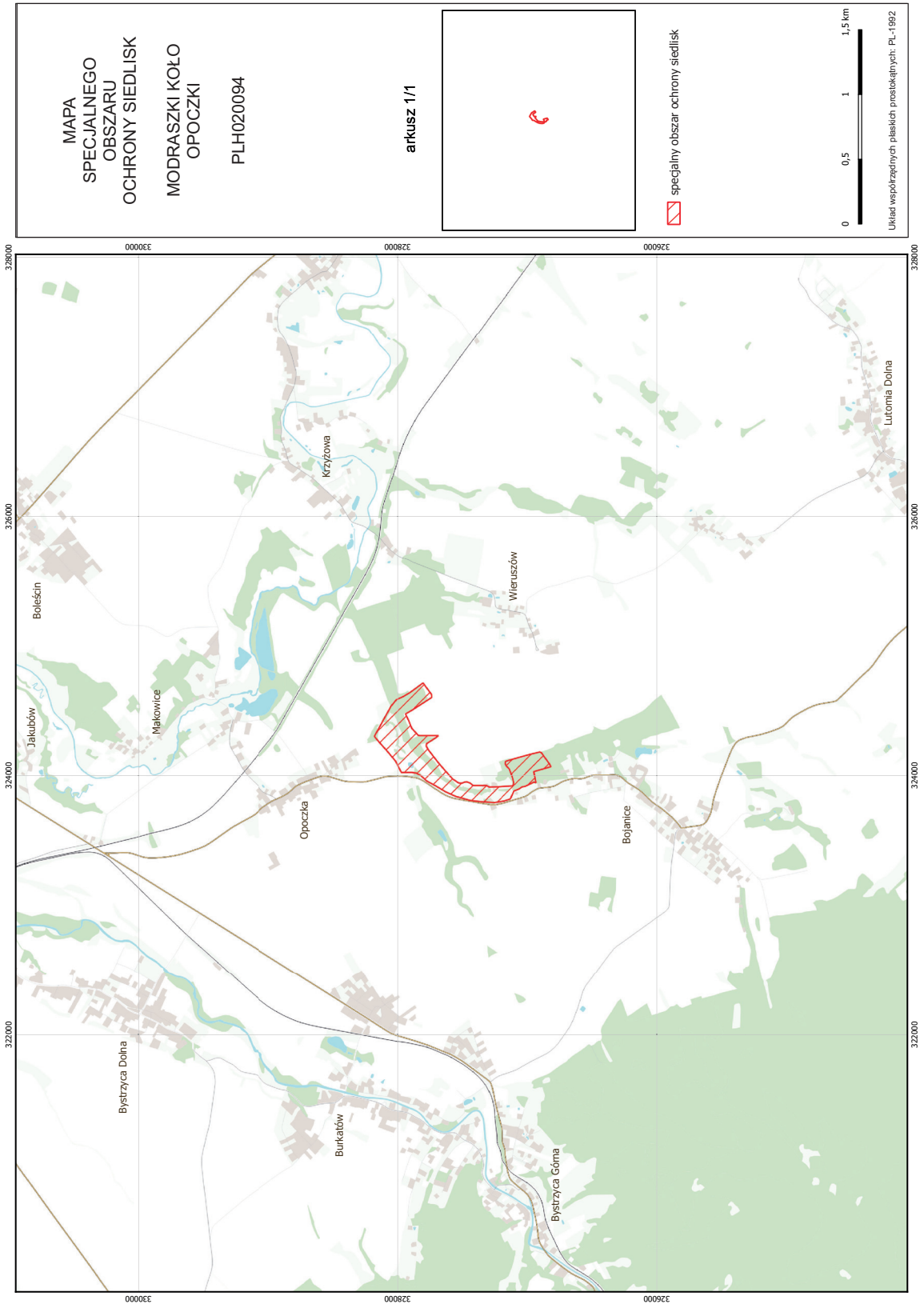

Załącznik nr 3

SIEDLISKA PRZYRODNICZE BĘDĄCE PRZEDMIOTEM OCHRONY
NA SPECJALNYM OBSZARZE OCHRONY SIEDLISK MODRASZKI KOŁO OPOCZKI (PLH020094)

| Lp. | Kod ¹⁾ | Nazwa |
|-----|-------------------|--|
| 1 | 6510 | Niżowe i górskie świeże łąki użytkowane ekstensywnie (<i>Arrhenatherion elatioris</i>) |
| 2 | 9170 | Grąd środkowoeuropejski i subkontynentalny (<i>Galio-Carpinetum</i> , <i>Tilio-Carpinetum</i>) |
| 3 | 91E0 | Łęgi wierzbowe, topolowe, olszowe i jesionowe (<i>Salicetum albo-fragilis</i> , <i>Populetum albae</i> , <i>Alnenion glutinoso-incanae</i>) i olsy źródliskowe |

¹⁾ Kody siedlisk są zgodne z rozporządzeniem Ministra Środowiska z dnia 13 kwietnia 2010 r. w sprawie siedlisk przyrodniczych oraz gatunków będących przedmiotem zainteresowania Wspólnoty, a także kryteriów wyboru obszarów kwalifikujących się do uznania lub wyznaczenia jako obszary Natura 2000 (Dz. U. z 2014 r. poz. 1713).

Załącznik nr 4

GATUNKI ZWIERZĄT INNYCH NIŻ PTAKI, BĘDĄCE PRZEDMIOTEM OCHRONY
NA SPECJALNYM OBSZARZE OCHRONY SIEDLISK MODRASZKI KOŁO OPOCZKI (PLH020094)

| Lp. | Nazwa polska | Nazwa naukowa | Populacja objęta ochroną |
|-----|----------------------|---|--------------------------|
| 1 | czerwończyk nieparek | <i>Lycaena dispar</i> | osiadła |
| 2 | modraszek nausitous | <i>Maculinea (Phengaris) nausithous</i> | osiadła |
| 3 | modraszek telejus | <i>Maculinea (Phengaris) teleius</i> | osiadła |