

Warszawa, dnia 11 września 2023 r.

Poz. 1846

**ROZPORZĄDZENIE  
MINISTRA KLIMATU I ŚRODOWISKA<sup>1)</sup>**

z dnia 3 sierpnia 2023 r.

**w sprawie specjalnego obszaru ochrony siedlisk Forty Modlińskie (PLH140020)**

Na podstawie art. 27a ust. 1 ustawy z dnia 16 kwietnia 2004 r. o ochronie przyrody (Dz. U. z 2023 r. poz. 1336 i 1688) zarządza się, co następuje:

**§ 1.** 1. Wyznacza się specjalny obszar ochrony siedlisk Forty Modlińskie (PLH140020<sup>2)</sup>), obejmujący obszar 176,49 ha, położony w województwie mazowieckim, składający się z ośmiu powiązanych funkcjonalnie enklaw.

2. Granica obszaru, o którym mowa w ust. 1, w postaci wykazu współrzędnych punktów załamania granicy, jest określona w załączniku nr 1 do rozporządzenia.

**§ 2.** Mapa obszaru, o którym mowa w § 1, jest określona w załączniku nr 2 do rozporządzenia.

**§ 3.** Obszar, o którym mowa w § 1, wyznacza się w celu:

- 1) trwałej ochrony populacji zagrożonych wyginięciem gatunków zwierząt innych niż ptaki lub
- 2) odtworzenia właściwego stanu ochrony gatunków, o których mowa w pkt 1

– w stosunku do przedmiotów ochrony.

**§ 4.** Przedmiotem ochrony na obszarze, o którym mowa w § 1, są gatunki zwierząt innych niż ptaki, określone w załączniku nr 3 do rozporządzenia, oraz ich siedliska.

**§ 5.** Rozporządzenie wchodzi w życie po upływie 14 dni od dnia ogłoszenia.

Minister Klimatu i Środowiska: *A. Moskwa*

---

<sup>1)</sup> Minister Klimatu i Środowiska kieruje działem administracji rządowej – środowisko, na podstawie § 1 ust. 2 pkt 3 rozporządzenia Prezesa Rady Ministrów z dnia 27 października 2021 r. w sprawie szczegółowego zakresu działania Ministra Klimatu i Środowiska (Dz. U. poz. 1949).

<sup>2)</sup> Kod obszaru został określony zgodnie z decyzją wykonawczą Komisji (UE) 2023/244 z dnia 26 stycznia 2023 r. w sprawie przyjęcia szesnastego zaktualizowanego wykazu terenów mających znaczenie dla Wspólnoty składających się na kontynentalny region biogeograficzny (notyfikowaną jako dokument nr C(2023) 607) (Dz. Urz. UE L 36 z 07.02.2023, str. 384).

Załączniki do rozporządzenia Ministra Klimatu i Środowiska  
z dnia 3 sierpnia 2023 r. (Dz. U. poz. 1846)

**Załącznik nr 1****GRANICA SPECJALNEGO OBSZARU OCHRONY SIEDLISK  
FORTY MODLIŃSKIE (PLH140020)<sup>1)</sup>****1) granica pierwszej enklawy obszaru**

Numer punktu załamania granicy	Współrzędne punktów załamania granicy (PL-1992) <sup>2)</sup>	
	X	Y
1	2	3
1	504337,79	616988,04
2	504316,61	616999,69
3	504258,84	617019,93
4	504269,57	617040,05
5	504321,38	617099,73
6	504299,77	617110,69
7	504294,34	617119,13
8	504282,74	617129,58
9	504276,88	617124,51
10	504264,54	617110,55
11	504217,39	617105,47
12	504219,51	617133,60
13	504218,65	617152,47
14	504212,22	617151,64
15	504204,88	617191,21
16	504188,66	617202,30
17	504167,14	617215,11
18	504150,45	617231,43
19	504128,69	617246,41
20	504108,43	617251,83
21	504091,33	617280,31
22	504068,01	617304,48
23	504055,76	617317,18
24	504019,14	617361,09
25	504012,82	617328,27
26	504009,63	617242,37

<sup>1)</sup> Specjalny obszar ochrony siedlisk Forty Modlińskie (PLH140020) składa się z ośmiu powiązanych funkcjonalnie enklaw.

<sup>2)</sup> Układ współrzędnych płaskich prostokątnych PL-1992 jest jednym z układów tworzących państwowy system odniesień przestrzennych, o którym mowa w przepisach wydanych na podstawie art. 3 ust. 5 ustawy z dnia 17 maja 1989 r. – Prawo geodezyjne i kartograficzne (Dz. U. z 2023 r. poz. 1752, 1615, 1688 i 1762).

1	2	3
27	504009,03	617220,53
28	503998,82	617158,66
29	503981,77	617091,68
30	503979,35	617082,17
31	503938,92	617071,00
32	503820,31	617002,03
33	503791,16	616963,98
34	503783,57	616936,80
35	503763,66	616907,48
36	503755,00	616860,09
37	503727,60	616785,38
38	503808,65	616672,49
39	503777,15	616656,47
40	503805,94	616593,57
41	503809,06	616582,99
42	503802,16	616514,61
43	503786,70	616390,10
44	503777,72	616367,55
45	503730,24	616365,60
46	503729,67	616363,56
47	503710,34	616320,54
48	503706,48	616303,91
49	503695,36	616238,31
50	503691,32	616211,88
51	503686,03	616184,30
52	503683,91	616162,47
53	503676,78	616116,75
54	503677,11	616114,02
55	503676,70	616100,51
56	503679,28	616069,62
57	503680,04	616048,71
58	503730,93	616051,48
59	503786,05	616055,57
60	503790,20	616074,04
61	503791,36	616095,49
62	503791,93	616106,28
63	503790,22	616108,81
64	503788,34	616124,40

1	2	3
65	503803,16	616121,37
66	503815,41	616121,55
67	503844,83	616121,94
68	503844,68	616147,45
69	503844,53	616170,59
70	503892,74	616225,05
71	503903,75	616260,35
72	503906,40	616268,85
73	503910,01	616280,45
74	503913,03	616290,14
75	503947,56	616313,91
76	503947,96	616325,42
77	503960,21	616344,99
78	503961,52	616364,09
79	503965,59	616365,30
80	503965,84	616393,65
81	504049,76	616391,42
82	504059,02	616418,33
83	504065,40	616418,02
84	504068,59	616444,37
85	504106,39	616538,34
86	504132,28	616588,04
87	504129,90	616616,56
88	504140,37	616647,71
89	504153,47	616659,43
90	504156,82	616679,92
91	504159,27	616710,69
92	504182,30	616711,61
93	504193,20	616767,44
94	504197,35	616768,40
95	504253,84	616779,61
96	504249,51	616803,51
97	504249,86	616828,93
98	504255,07	616853,92
99	504265,09	616877,58
100	504337,79	616988,04

## 2) granica drugiej enklawy obszaru

Numer punktu załamania granicy	Współrzędne punktów załamania granicy (PL-1992) <sup>2)</sup>	
	X	Y
1	2	3
1	508702,57	621927,18
2	508488,34	621947,13
3	508521,76	621781,35
4	508520,25	621762,69
5	508515,44	621639,45
6	508423,63	621635,13
7	508186,50	621623,98
8	508177,43	621500,08
9	508161,52	621352,42
10	508145,15	621214,51
11	508132,55	621149,08
12	508134,67	621142,98
13	508497,28	621194,42
14	508716,32	621152,55
15	508820,78	621133,32
16	508900,43	621115,70
17	508849,71	621437,45
18	508832,14	621538,11
19	508810,00	621605,45
20	508805,96	621605,92
21	508726,90	621853,92
22	508715,23	621889,04
23	508702,57	621927,18

## 3) granica trzeciej enklawy obszaru

Numer punktu załamania granicy	Współrzędne punktów załamania granicy (PL-1992) <sup>2)</sup>	
	X	Y
1	2	3
1	510545,94	614173,96
2	510435,01	614252,95
3	510416,52	614288,25
4	510380,84	614431,95
5	510362,74	614466,41
6	510352,22	614462,54
7	510316,66	614360,96

1	2	3
8	510303,32	614322,83
9	510301,28	614316,99
10	510251,83	614184,00
11	510242,29	614155,44
12	510224,24	614163,10
13	510214,08	614165,25
14	510206,73	614157,58
15	510198,94	614153,67
16	510192,99	614146,42
17	510186,26	614143,77
18	510172,79	614141,85
19	510178,45	614136,01
20	510179,60	614131,42
21	510179,37	614115,51
22	510175,85	614107,93
23	510167,35	614102,14
24	510160,11	614090,45
25	510155,02	614075,82
26	510153,34	614057,58
27	510152,33	614036,71
28	510150,15	614017,86
29	510147,06	614005,47
30	510145,13	613977,29
31	510145,40	613963,30
32	510147,21	613963,25
33	510144,57	613921,60
34	510186,49	613916,47
35	510192,44	613920,28
36	510222,70	613911,49
37	510243,80	613833,73
38	510256,82	613787,36
39	510276,96	613792,86
40	510319,00	613642,42
41	510331,51	613601,50
42	510339,67	613567,44
43	510377,32	613567,76
44	510383,79	613715,25
45	510628,73	614120,94
46	510545,94	614173,96

## 4) granica czwartej enklawy obszaru

Numer punktu załamania granicy	Współrzędne punktów załamania granicy (PL-1992) <sup>2)</sup>	
	X	Y
1	2	3
1	512686,28	614510,52
2	512714,67	614549,58
3	512783,04	614639,47
4	512903,69	614797,73
5	512827,20	614857,13
6	512687,00	614965,72
7	512579,19	615048,83
8	512556,57	614998,24
9	512549,62	614982,73
10	512465,48	614798,73
11	512378,47	614602,06
12	512380,25	614600,83
13	512423,39	614588,68
14	512461,53	614577,93
15	512515,52	614561,75
16	512582,31	614541,71
17	512638,11	614524,97
18	512663,52	614517,35
19	512686,28	614510,52

## 5) granica piątej enklawy obszaru

Numer punktu załamania granicy	Współrzędne punktów załamania granicy (PL-1992) <sup>2)</sup>	
	X	Y
1	2	3
1	513711,96	607637,17
2	513605,87	607596,37
3	513620,33	607413,61
4	513631,09	607283,12
5	514078,00	607278,46
6	514018,84	607691,64
7	513797,72	607645,39
8	513711,96	607637,17

**6) granica szóstej enklawy obszaru**

Numer punktu załamania granicy	Współrzędne punktów załamania granicy (PL-1992) <sup>2)</sup>	
	X	Y
1	2	3
1	515333,07	619323,05
2	515404,11	619239,08
3	515468,28	619221,11
4	515500,69	619246,44
5	515425,38	619548,94
6	515266,06	619635,95
7	515086,19	619505,44
8	515070,50	619443,16
9	515257,07	619391,73
10	515259,68	619396,44
11	515265,73	619403,12
12	515269,53	619404,91
13	515270,12	619397,50
14	515276,47	619384,37
15	515292,94	619378,54
16	515293,66	619369,61
17	515309,54	619350,85
18	515333,07	619323,05

**7) granica siódmej enklawy obszaru**

Numer punktu załamania granicy	Współrzędne punktów załamania granicy (PL-1992) <sup>2)</sup>	
	X	Y
1	2	3
1	516454,82	610743,64
2	516460,66	610716,55
3	516464,19	610687,03
4	516471,29	610628,13
5	516863,43	610679,64
6	516862,91	610710,28
7	516866,20	610771,15
8	516870,68	610819,30
9	516857,52	610857,21
10	516849,29	610891,56
11	516841,97	610922,14



1	2	3
12	516838,89	610934,98
13	516837,40	610948,13
14	516769,81	610937,69
15	516760,42	610993,26
16	516716,70	610987,29
17	516701,38	611100,07
18	516612,92	611087,01
19	516575,62	611062,21
20	516514,64	611021,69
21	516509,40	611015,29
22	516515,74	610989,19
23	516493,90	610986,31
24	516497,68	610958,69
25	516450,96	610952,54
26	516467,61	610831,31
27	516441,08	610827,56
28	516448,95	610770,98
29	516454,82	610743,64

**8) granica ósmej enklawy obszaru**

Numer punktu załamania granicy	Współrzędne punktów załamania granicy (PL-1992) <sup>2)</sup>	
	X	Y
1	2	3
1	518674,28	614379,72
2	518675,82	614424,63
3	518679,00	614516,45
4	518685,22	614522,94
5	518686,06	614540,73
6	518689,51	614658,89
7	518692,98	614976,43
8	518648,92	614975,21
9	518528,12	614972,28
10	518528,22	615021,57
11	518501,99	615021,20
12	518502,34	615056,00
13	518393,88	615053,61
14	518364,94	615051,04

1	2	3
15	518329,05	615037,39
16	518326,39	614923,58
17	518299,35	614913,91
18	518296,73	614756,14
19	518295,50	614729,12
20	518281,26	614729,38
21	518206,53	614729,16
22	518205,22	614652,06
23	518204,37	614601,00
24	518142,63	614602,02
25	518141,34	614522,08
26	518140,72	614502,77
27	518179,41	614491,96
28	518206,17	614484,37
29	518233,19	614477,74
30	518255,64	614472,76
31	518281,07	614467,13
32	518299,08	614463,15
33	518318,11	614458,91
34	518338,65	614454,38
35	518352,24	614450,97
36	518357,27	614454,78
37	518413,56	614445,63
38	518434,21	614442,13
39	518453,61	614437,88
40	518476,49	614432,69
41	518513,41	614422,72
42	518531,85	614417,75
43	518638,68	614389,23
44	518674,28	614379,72

MAPA SPECJALNEGO OBSZARU OCHRONY SIEDLISK FORTY MODLIŃSKIE (PLH140020)

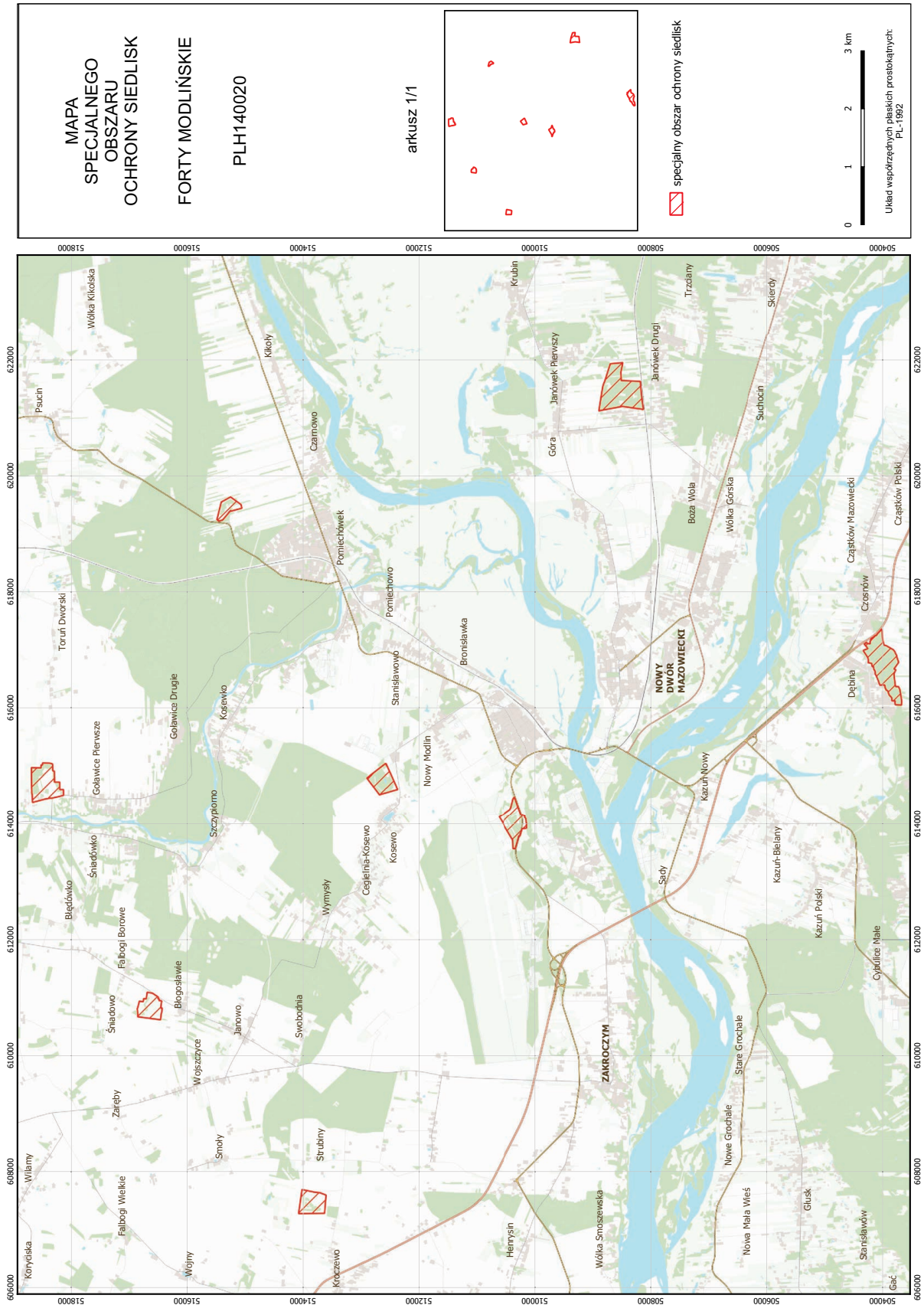

## Załącznik nr 3

GATUNKI ZWIERZĄT INNYCH NIŻ PTAKI, BĘDĄCE PRZEDMIOTEM OCHRONY  
NA SPECJALNYM OBSZARZE OCHRONY SIEDLISK FORTY MODLIŃSKIE (PLH140020)

Lp.	Nazwa polska	Nazwa naukowa	Populacja objęta ochroną
1	mopek	<i>Barbastella barbastellus</i>	zimująca
2	nocek duży	<i>Myotis myotis</i>	zimująca
3	nocek duży	<i>Myotis myotis</i>	rozrodcza
4	nocek łydkowłosy	<i>Myotis dasycneme</i>	zimująca