

Warszawa, dnia 10 lutego 2022 r.

Poz. 341

**ROZPORZĄDZENIE
MINISTRA KLIMATU I ŚRODOWISKA¹⁾**

z dnia 14 stycznia 2022 r.

w sprawie specjalnego obszaru ochrony siedlisk Jelonka (PLH200019)

Na podstawie art. 27a ust. 1 ustawy z dnia 16 kwietnia 2004 r. o ochronie przyrody (Dz. U. z 2021 r. poz. 1098 i 1718 oraz z 2022 r. poz. 84) zarządza się, co następuje:

§ 1. 1. Wyznacza się specjalny obszar ochrony siedlisk Jelonka (PLH200019²⁾), obejmujący obszar 2479,90 ha, położony w województwie podlaskim, składający się z dwóch powiązanych funkcjonalnie enklaw.

2. Granica obszaru, o którym mowa w ust. 1, w postaci wykazu współrzędnych punktów załamania granicy, jest określona w załączniku nr 1 do rozporządzenia.

§ 2. Mapa obszaru, o którym mowa w § 1, jest określona w załączniku nr 2 do rozporządzenia.

§ 3. Obszar, o którym mowa w § 1, wyznacza się w celu:

- 1) trwałej ochrony:
 - a) siedlisk przyrodniczych,
 - b) populacji zagrożonych wyginięciem gatunków zwierząt innych niż ptaki lub
- 2) odtworzenia właściwego stanu ochrony siedlisk przyrodniczych lub właściwego stanu ochrony gatunków, o których mowa w pkt 1 lit. b

– w stosunku do przedmiotów ochrony.

§ 4. Przedmiotem ochrony na obszarze, o którym mowa w § 1, są:

- 1) siedliska przyrodnicze określone w załączniku nr 3 do rozporządzenia;
- 2) gatunki zwierząt innych niż ptaki, określone w załączniku nr 4 do rozporządzenia, oraz ich siedliska.

§ 5. Rozporządzenie wchodzi w życie po upływie 14 dni od dnia ogłoszenia.

Minister Klimatu i Środowiska: *A. Moskwa*

¹⁾ Minister Klimatu i Środowiska kieruje działem administracji rządowej – środowisko, na podstawie § 1 ust. 2 pkt 3 rozporządzenia Prezesa Rady Ministrów z dnia 27 października 2021 r. w sprawie szczegółowego zakresu działania Ministra Klimatu i Środowiska (Dz. U. poz. 1949).

²⁾ Kod obszaru został określony zgodnie z decyzją wykonawczą Komisji (UE) 2021/161 z dnia 21 stycznia 2021 r. w sprawie przyjęcia czternastego zaktualizowanego wykazu terenów mających znaczenie dla Wspólnoty składających się na kontynentalny region biogeograficzny (notyfikowaną jako dokument nr C(2021) 21) (Dz. Urz. UE L 51 z 15.02.2021, str. 330).

Załączniki do rozporządzenia Ministra Klimatu i Środowiska
z dnia 14 stycznia 2022 r. (poz. 341)

Załącznik nr 1

GRANICA SPECJALNEGO OBSZARU OCHRONY SIEDLISK
JELONKA (PLH200019)¹⁾

1) granica pierwszej enklawy obszaru

Numer punktu załamania granicy	Współrzędne punktów załamania granicy (PL-1992) ²⁾	
	X	Y
1	2	3
1	538522,37	799854,21
2	538184,68	800137,76
3	537916,95	799829,63
4	537495,17	800198,37
5	537503,75	800208,67
6	537470,13	800207,74
7	537431,97	800250,66
8	536754,68	800880,27
9	536454,19	800508,23
10	535724,42	799616,29
11	535605,18	799382,58
12	535256,99	798710,05
13	534627,39	797531,94
14	533713,02	798245,49
15	533712,53	798244,28
16	533666,07	798106,66
17	533612,73	797957,19
18	533555,39	797803,21
19	533550,18	797789,85
20	533493,47	797643,01
21	533393,51	797374,71
22	533387,17	797358,05
23	533327,56	797200,88
24	533236,00	796960,26
25	533155,75	796746,66
26	533102,80	796604,78

¹⁾ Specjalny obszar ochrony siedlisk Jelonka (PLH200019) składa się z dwóch powiązanych funkcjonalnie enklaw.

²⁾ Układ współrzędnych płaskich prostokątnych PL-1992 jest jednym z układów tworzących państwowy system odniesień przestrzennych, o którym mowa w przepisach wydanych na podstawie art. 3 ust. 5 ustawy z dnia 17 maja 1989 r. – Prawo geodezyjne i kartograficzne (Dz. U. z 2021 r. poz. 1990).

1	2	3
27	533073,68	796519,40
28	532972,03	796314,62
29	532820,17	796011,80
30	532730,12	795833,16
31	532715,05	795770,68
32	532697,87	795688,53
33	532704,89	795522,81
34	532717,79	795283,66
35	532751,26	795081,68
36	532759,47	795032,17
37	532779,49	794828,08
38	532779,70	794825,89
39	532998,00	794833,74
40	532998,91	794558,68
41	533311,29	794567,12
42	533308,43	794548,23
43	533316,84	794543,57
44	533301,14	794529,37
45	533439,90	794532,52
46	533514,74	794458,80
47	533531,93	794441,88
48	533511,96	794419,17
49	533514,46	794353,14
50	533501,34	794257,86
51	533501,51	794257,58
52	533501,03	794257,56
53	533471,36	794256,24
54	533449,85	794207,88
55	533445,51	794198,14
56	533421,30	794143,72
57	533409,58	794117,37
58	533418,95	794085,96
59	533424,76	794066,49
60	533445,11	793998,33
61	533445,19	793998,07
62	533448,48	793980,16
63	533451,84	793961,86
64	533454,18	793949,12

1	2	3
65	533469,58	793870,83
66	533478,15	793827,26
67	533479,80	793810,11
68	533482,41	793783,00
69	533475,19	793782,86
70	533482,61	793764,27
71	533483,99	793733,24
72	533485,43	793701,31
73	533487,42	793656,59
74	533487,86	793646,90
75	533489,89	793601,47
76	533491,49	793565,75
77	533491,85	793557,55
78	533491,99	793554,55
79	533492,49	793517,29
80	533493,20	793464,20
81	533493,70	793427,65
82	533498,59	793413,87
83	533521,44	793419,33
84	533696,71	793426,58
85	533695,97	793467,17
86	533701,72	793469,19
87	533701,91	793459,04
88	533704,91	793297,52
89	533705,65	793257,54
90	533708,55	793100,95
91	533916,16	793075,33
92	533998,57	793065,16
93	534314,70	793026,98
94	534427,65	793013,00
95	534433,66	793012,26
96	534586,50	792993,23
97	534682,34	792981,30
98	534760,76	792971,27
99	535012,94	792939,14
100	535182,53	792918,92
101	535209,85	792915,68
102	535282,07	792907,10

1	2	3
103	535282,07	792907,13
104	535283,31	793064,67
105	535283,31	793064,70
106	535283,50	793088,67
107	535283,50	793088,71
108	535283,60	793143,77
109	535284,81	793255,88
110	535284,62	793344,56
111	535284,55	793384,54
112	535284,53	793404,56
113	535284,31	793526,05
114	535289,31	793526,47
115	535478,07	793537,87
116	535784,94	793556,41
117	535934,55	793564,34
118	535933,54	793642,17
119	535936,24	793891,97
120	535936,30	793897,96
121	535937,28	793987,87
122	535940,68	794265,52
123	535940,08	794283,76
124	535934,01	794482,09
125	535922,41	794640,59
126	535928,21	794806,83
127	535953,34	794984,67
128	535951,41	795077,45
129	535887,62	795369,34
130	535812,23	795697,95
131	535748,44	796016,90
132	535713,70	796134,21
133	535671,96	796292,46
134	535663,70	796388,33
135	535638,93	796496,59
136	535628,38	796559,43
137	535616,45	796616,31
138	535597,19	796703,93
139	535584,80	796780,99
140	535576,73	796833,30

1	2	3
141	535650,78	796923,35
142	535566,15	796993,79
143	535682,78	797127,45
144	535695,94	797137,77
145	535747,29	797163,06
146	535628,59	797256,46
147	535698,78	797387,28
148	535741,09	797413,60
149	535791,41	797473,84
150	536079,18	797214,75
151	536093,68	797203,64
152	536171,57	797228,11
153	536354,14	797285,79
154	536425,57	797308,55
155	536612,10	797364,64
156	536691,21	797390,83
157	536865,31	797444,81
158	536928,28	797465,45
159	537134,39	797532,65
160	537369,34	797605,94
161	537587,89	797674,73
162	537838,98	797752,52
163	538244,62	797876,15
164	538218,85	797888,94
165	538150,79	797943,19
166	538115,83	797971,05
167	538067,91	798009,24
168	538104,96	798057,29
169	537972,58	798159,64
170	537970,07	798165,89
171	537917,67	798208,53
172	538031,32	798348,45
173	538005,34	798368,92
174	537940,82	798419,75
175	537911,52	798442,82
176	537889,01	798461,58
177	537865,45	798480,18
178	537839,95	798499,21

1	2	3
179	537790,56	798538,13
180	537791,92	798542,14
181	537822,81	798633,47
182	537832,96	798646,34
183	537843,65	798659,90
184	537816,35	798681,42
185	537815,65	798713,98
186	537786,81	798736,60
187	537807,43	798766,59
188	537833,34	798804,27
189	537839,22	798812,82
190	537868,05	798854,74
191	537770,84	798931,78
192	537784,38	799007,44
193	537791,25	799028,55
194	537809,11	799040,08
195	537896,52	798971,20
196	537904,16	798980,50
197	537912,00	798990,04
198	537939,30	799023,30
199	537958,10	799046,22
200	537989,15	799084,03
201	538082,41	799197,64
202	538101,40	799220,74
203	538136,50	799263,52
204	538154,72	799285,71
205	538168,30	799302,25
206	538181,32	799318,12
207	538218,58	799363,49
208	538311,23	799293,37
209	538305,39	799259,78
210	538331,69	799232,02
211	538379,51	799288,78
212	538359,44	799304,74
213	538365,91	799331,71
214	538373,38	799361,90
215	538377,99	799380,62
216	538261,88	799471,83

1	2	3
217	538258,59	799474,40
218	538358,91	799547,21
219	538405,14	799580,78
220	538465,46	799624,53
221	538488,23	799641,22
222	538533,02	799674,08
223	538582,32	799710,23
224	538644,16	799755,59
225	538522,37	799854,21

2) granica drugiej enklawy obszaru

Numer punktu załamania granicy	Współrzędne punktów załamania granicy (PL-1992) ²⁾	
	X	Y
1	2	3
1	541257,07	802390,33
2	540826,24	803103,35
3	540823,09	803108,57
4	540826,83	803114,08
5	540821,37	803123,15
6	540811,59	803139,31
7	540761,51	803174,09
8	540907,98	803367,77
9	540894,19	803377,49
10	540812,54	803434,95
11	540909,37	803659,55
12	540886,67	803716,72
13	540864,04	803773,82
14	540793,89	803615,45
15	540759,11	803633,12
16	540725,46	803650,22
17	540697,43	803662,54
18	540668,10	803670,68
19	540622,63	803690,78
20	540581,73	803604,85
21	540564,74	803617,32
22	540523,62	803648,02
23	540470,48	803688,05

1	2	3
24	540401,54	803739,32
25	540405,83	803742,23
26	540476,37	803790,13
27	540480,96	803794,85
28	540387,86	803858,37
29	540382,52	803855,26
30	540306,82	803891,59
31	540293,77	803862,51
32	540245,38	803884,21
33	540235,90	803865,72
34	540233,62	803861,20
35	540219,05	803871,77
36	540100,06	803959,27
37	539902,24	804104,99
38	539892,35	804112,29
39	539816,49	804168,30
40	539836,35	804209,69
41	539805,57	804236,41
42	539807,61	804287,42
43	539632,97	804389,30
44	539577,91	804421,42
45	539553,15	804364,54
46	539512,59	804394,83
47	539502,24	804402,54
48	539460,54	804433,64
49	539410,86	804470,72
50	539388,78	804487,18
51	539262,41	804285,34
52	539149,01	804106,51
53	539092,13	804019,47
54	539038,68	803937,67
55	538949,44	803797,30
56	538847,97	803638,92
57	538844,02	803643,89
58	538772,36	803733,88
59	538719,50	803793,05
60	538662,11	803711,70
61	538625,60	803659,89

1	2	3
62	538585,99	803603,74
63	538548,36	803550,34
64	538514,84	803502,78
65	538453,54	803416,03
66	538441,61	803399,15
67	538395,71	803333,97
68	538344,56	803258,23
69	538337,10	803248,51
70	538270,53	803158,18
71	538191,43	803066,59
72	538187,80	803062,56
73	538191,72	803052,59
74	538460,20	802890,25
75	538613,17	802793,48
76	538763,02	802668,60
77	538816,09	802621,77
78	538830,19	802597,24
79	538840,09	802604,08
80	538904,49	802518,21
81	538936,06	802457,59
82	539135,59	802097,68
83	539351,54	801702,41
84	539369,22	801670,84
85	539365,43	801597,60
86	539374,27	801547,08
87	539434,89	801425,85
88	539518,23	801233,90
89	539536,23	801180,32
90	539559,09	801133,49
91	539585,61	801102,26
92	539657,15	801184,48
93	539626,95	801210,67
94	539672,10	801262,59
95	539659,62	801273,40
96	539704,20	801324,56
97	539672,84	801351,05
98	539654,67	801366,77
99	539663,56	801386,11

1	2	3
100	539665,39	801407,13
101	539669,79	801457,99
102	539683,69	801618,41
103	539687,50	801662,42
104	539696,40	801765,11
105	539787,10	801869,81
106	539791,01	801874,36
107	539835,85	801833,36
108	539855,58	801815,50
109	539910,34	801878,85
110	539931,65	801859,31
111	540065,61	802011,30
112	540095,66	801982,11
113	540116,71	802001,15
114	540129,64	801988,67
115	540132,13	801986,28
116	540152,31	801966,83
117	540201,43	801919,46
118	540225,57	801896,19
119	540245,62	801876,87
120	540349,46	801996,85
121	540421,56	802080,16
122	540435,49	802091,79
123	540482,11	802018,42
124	540505,04	801982,36
125	540519,51	801959,56
126	540540,62	801926,34
127	540561,72	801893,13
128	540563,11	801886,28
129	540578,59	801809,96
130	540589,97	801753,78
131	540595,27	801717,26
132	540608,88	801623,41
133	540700,21	801729,92
134	540787,68	801831,93
135	540821,85	801871,22
136	540957,57	802027,17
137	540903,92	802070,95

1	2	3
138	540969,18	802145,74
139	540932,45	802182,99
140	540951,24	802214,31
141	540945,23	802254,89
142	541018,86	802347,65
143	541029,56	802361,13
144	541257,07	802390,33

MAPA SPECJALNEGO OBSZARU OCHRONY SIEDLISK JEJONKA (PLH200019)

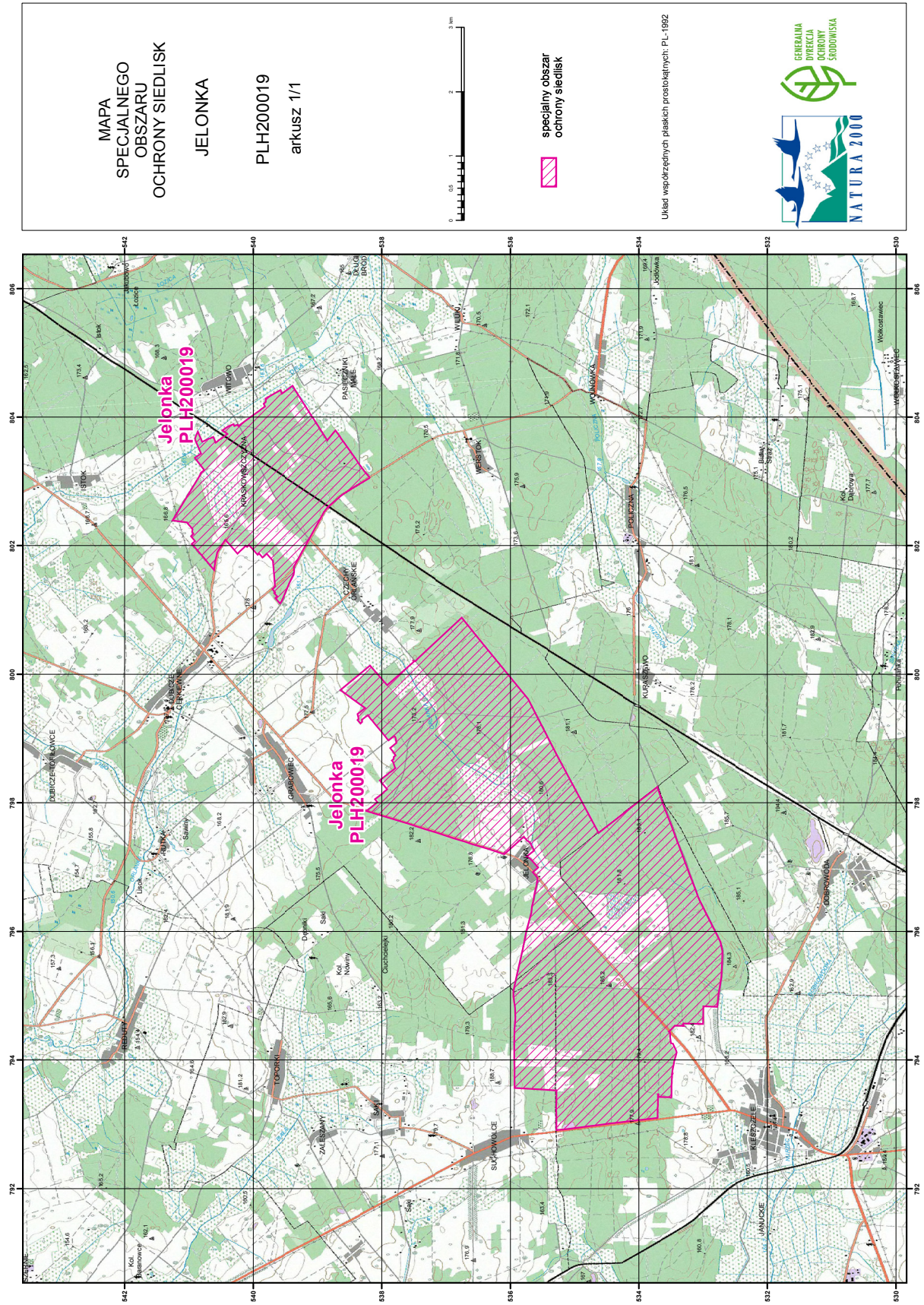

MAPA
SPECJALNEGO
OBSZARU
OCHRONY SIEDLISK
JEJONKA
PLH200019
arkusz 1/1



specjalny obszar
ochrony siedlisk

Układ współrzędnych płaskich prostokątnych: PL-1992



Załącznik nr 3

SIEDLISKA PRZYRODNICZE BĘDĄCE PRZEDMIOTEM OCHRONY
NA SPECJALNYM OBSZARZE OCHRONY SIEDLISK JELONKA (PLH200019)

Lp.	Kod ¹⁾	Nazwa
1	4030	Suche wrzosowiska (<i>Calluno-Geniston</i> , <i>Pohlio Callunion</i> , <i>Calluno-Arctostaphylon</i>)
2	6120	Cieplolubne, śródłądowe murawy napiaskowe (<i>Koelerion glaucae</i>)
3	91E0	Łęgi wierzbowe, topolowe, olszowe i jesionowe (<i>Salicetum albo-fragilis</i> , <i>Populetum albae</i> , <i>Alnenion glutinoso-incanae</i>) i olsy źródliskowe

¹⁾ Kody siedlisk są zgodne z rozporządzeniem Ministra Środowiska z dnia 13 kwietnia 2010 r. w sprawie siedlisk przyrodniczych oraz gatunków będących przedmiotem zainteresowania Wspólnoty, a także kryteriów wyboru obszarów kwalifikujących się do uznania lub wyznaczenia jako obszary Natura 2000 (Dz. U. z 2014 r. poz. 1713).

Załącznik nr 4

GATUNKI ZWIERZĄT INNYCH NIŻ PTAKI, BĘDĄCE PRZEDMIOTEM OCHRONY
NA SPECJALNYM OBSZARZE OCHRONY SIEDLISK JELONKA (PLH200019)

Lp.	Nazwa polska	Nazwa naukowa	Populacja objęta ochroną
1	czerwończyk nieparek	<i>Lycaena dispar</i>	osiadła
2	modraszek eroides	<i>Polyommatus eroides</i>	osiadła
3	przeplatka aurinia	<i>Euphydryas (Eurodryas, Hypodryas) aurinia</i>	osiadła
4	szlaczkoń szafraniec	<i>Colias myrmidone</i>	osiadła