

Warszawa, dnia 9 lutego 2022 r.

Poz. 330

**ROZPORZĄDZENIE  
MINISTRA KLIMATU I ŚRODOWISKA<sup>1)</sup>**

z dnia 16 grudnia 2021 r.

**w sprawie specjalnego obszaru ochrony siedlisk Lasy Gorzkowickie (PLH100020)**

Na podstawie art. 27a ust. 1 ustawy z dnia 16 kwietnia 2004 r. o ochronie przyrody (Dz. U. z 2021 r. poz. 1098 i 1718 oraz z 2022 r. poz. 84) zarządza się, co następuje:

**§ 1. 1.** Wyznacza się specjalny obszar ochrony siedlisk Lasy Gorzkowickie (PLH100020<sup>2)</sup>), obejmujący obszar 61,53 ha, położony w województwie łódzkim.

2. Granica obszaru, o którym mowa w ust. 1, w postaci wykazu współrzędnych punktów załamania granicy, jest określona w załączniku nr 1 do rozporządzenia.

**§ 2.** Mapa obszaru, o którym mowa w § 1, jest określona w załączniku nr 2 do rozporządzenia.

**§ 3.** Obszar, o którym mowa w § 1, wyznacza się w celu:

- 1) trwałej ochrony siedlisk przyrodniczych lub
- 2) odtworzenia właściwego stanu ochrony siedlisk przyrodniczych

– w stosunku do przedmiotów ochrony.

**§ 4.** Przedmiotem ochrony na obszarze, o którym mowa w § 1, są siedliska przyrodnicze określone w załączniku nr 3 do rozporządzenia.

**§ 5.** Rozporządzenie wchodzi w życie po upływie 14 dni od dnia ogłoszenia.

Minister Klimatu i Środowiska: *A. Moskwa*

---

<sup>1)</sup> Minister Klimatu i Środowiska kieruje działem administracji rządowej – środowisko, na podstawie § 1 ust. 2 pkt 3 rozporządzenia Prezesa Rady Ministrów z dnia 27 października 2021 r. w sprawie szczegółowego zakresu działania Ministra Klimatu i Środowiska (Dz. U. poz. 1949).

<sup>2)</sup> Kod obszaru został określony zgodnie z decyzją wykonawczą Komisji (UE) 2021/161 z dnia 21 stycznia 2021 r. w sprawie przyjęcia czternastego zaktualizowanego wykazu terenów mających znaczenie dla Wspólnoty składających się na kontynentalny region biogeograficzny (notyfikowaną jako dokument nr C(2021) 21) (Dz. Urz. UE L 51 z 15.02.2021, str. 330).

Załączniki do rozporządzenia Ministra Klimatu  
i Środowiska z dnia 16 grudnia 2021 r. (poz. 330)

**Załącznik nr 1****GRANICA SPECJALNEGO OBSZARU OCHRONY SIEDLISK  
LASY GORZKOWICKIE (PLH100020)**

| Numer punktu<br>załamania granicy | Współrzędne punktów załamania granicy (PL-1992) <sup>1)</sup> |           |
|-----------------------------------|---|-----------|
|                                   | X   | Y         |
| 1                                 | 2   | 3         |
| 1                                 | 367627,00   | 541794,36 |
| 2                                 | 367440,17   | 541768,10 |
| 3                                 | 367227,47   | 541738,90 |
| 4                                 | 367139,60   | 541725,49 |
| 5                                 | 367106,86   | 541640,08 |
| 6                                 | 367099,63   | 541620,71 |
| 7                                 | 367064,26   | 541525,85 |
| 8                                 | 367052,74   | 541498,00 |
| 9                                 | 366868,64   | 541480,84 |
| 10                                | 366847,24   | 541409,10 |
| 11                                | 366817,29   | 541360,94 |
| 12                                | 366812,98   | 541311,47 |
| 13                                | 366775,59   | 541230,55 |
| 14                                | 366759,79   | 541196,34 |
| 15                                | 366760,02   | 541169,03 |
| 16                                | 366727,92   | 541086,73 |
| 17                                | 366707,79   | 541069,47 |
| 18                                | 366678,08   | 540983,58 |
| 19                                | 366646,70   | 540923,92 |
| 20                                | 366616,01   | 540843,81 |
| 21                                | 366618,46   | 540843,25 |
| 22                                | 366635,95   | 540839,24 |
| 23                                | 366735,21   | 540825,93 |
| 24                                | 366801,08   | 540812,55 |
| 25                                | 366829,09   | 540806,85 |
| 26                                | 366959,43   | 540790,33 |
| 27                                | 367236,27   | 540747,52 |
| 28                                | 367320,27   | 540734,08 |

<sup>1)</sup> Układ współrzędnych płaskich prostokątnych PL-1992 jest jednym z układów tworzących państwowy system odniesień przestrzennych, o którym mowa w przepisach wydanych na podstawie art. 3 ust. 5 ustawy z dnia 17 maja 1989 r. – Prawo geodezyjne i kartograficzne (Dz. U. z 2021 r. poz. 1990).

| 1  | 2         | 3         |
|----|-----------|-----------|
| 29 | 367318,83 | 540742,08 |
| 30 | 367352,20 | 541033,24 |
| 31 | 367367,23 | 541156,73 |
| 32 | 367331,14 | 541162,03 |
| 33 | 367329,34 | 541202,30 |
| 34 | 367348,14 | 541285,03 |
| 35 | 367381,67 | 541344,57 |
| 36 | 367387,00 | 541403,01 |
| 37 | 367492,92 | 541451,43 |
| 38 | 367537,42 | 541390,79 |
| 39 | 367530,89 | 541369,15 |
| 40 | 367576,92 | 541287,43 |
| 41 | 367617,37 | 541186,89 |
| 42 | 367668,83 | 541291,71 |
| 43 | 367664,67 | 541341,79 |
| 44 | 367654,41 | 541464,97 |
| 45 | 367649,67 | 541521,99 |
| 46 | 367649,24 | 541527,16 |
| 47 | 367640,27 | 541634,94 |
| 48 | 367637,80 | 541664,60 |
| 49 | 367636,31 | 541682,52 |
| 50 | 367627,00 | 541794,36 |

MAPA SPECJALNEGO OBSZARU OCHRONY SIEDLISK LASY GORZKOWICKIE (PLH100020)

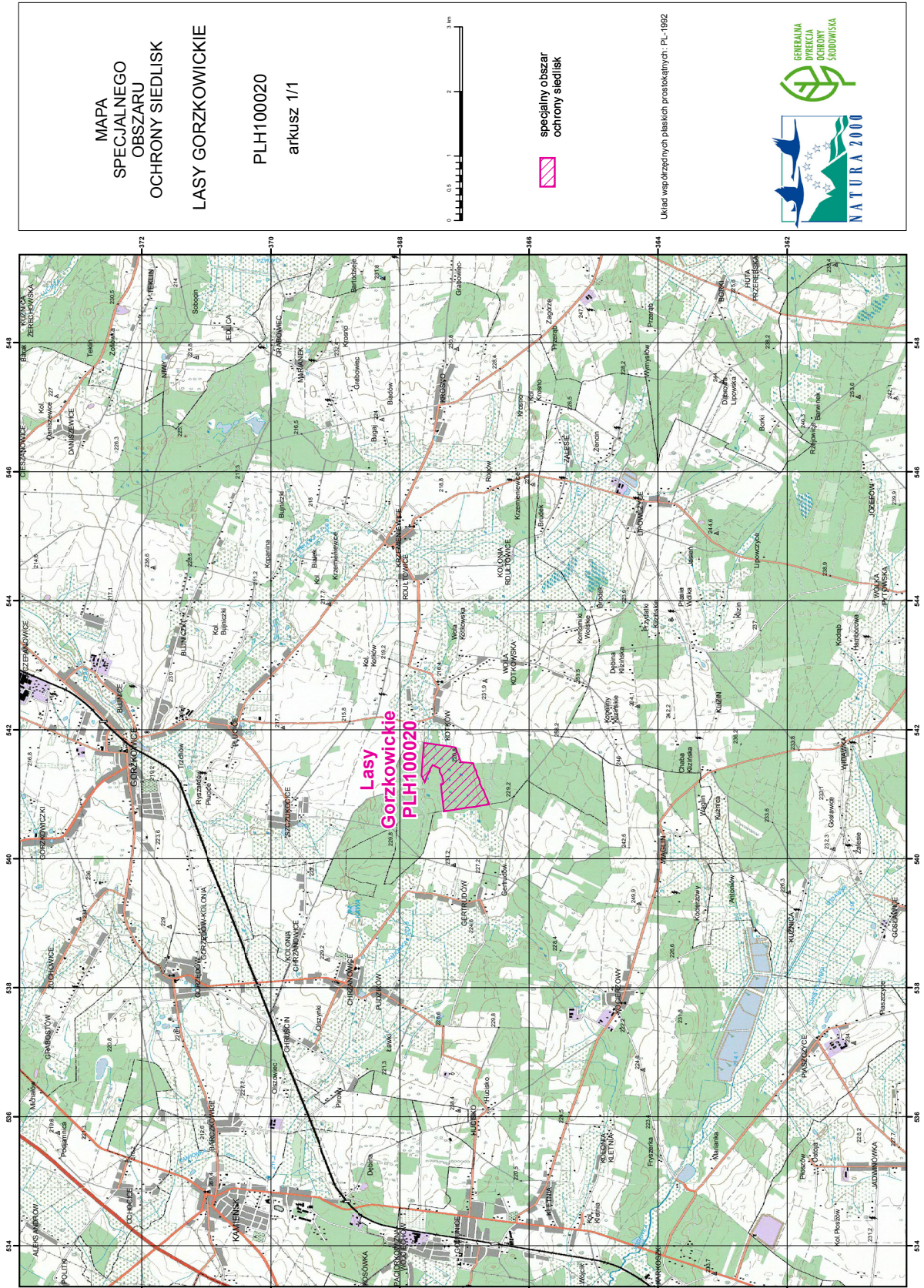

## Załącznik nr 3

SIEDLISKA PRZYRODNICZE BĘDĄCE PRZEDMIOTEM OCHRONY  
NA SPECJALNYM OBSZARZE OCHRONY SIEDLISK LASY GORZKOWICKIE (PLH100020)

| Lp. | Kod <sup>1)</sup> | Nazwa  |
|-----|-------------------|--|
| 1   | 9170              | Grąd środkowoeuropejski i subkontynentalny ( <i>Galio-Carpinetum, Tilio-Carpinetum</i> )   |
| 2   | 91E0              | Łęgi wierzbowe, topolowe, olszowe i jesionowe ( <i>Salicetum albo-fragilis, Populetum albae, Alnenion glutinoso-incanae</i> ) i olsy źródliskowe |

<sup>1)</sup> Kody siedlisk są zgodne z rozporządzeniem Ministra Środowiska z dnia 13 kwietnia 2010 r. w sprawie siedlisk przyrodniczych oraz gatunków będących przedmiotem zainteresowania Wspólnoty, a także kryteriów wyboru obszarów kwalifikujących się do uznania lub wyznaczenia jako obszary Natura 2000 (Dz. U. z 2014 r. poz. 1713).