

Warszawa, dnia 7 lutego 2022 r.

Poz. 278

**ROZPORZĄDZENIE  
MINISTRA KLIMATU I ŚRODOWISKA<sup>1)</sup>**

z dnia 12 stycznia 2022 r.

**w sprawie specjalnego obszaru ochrony siedlisk Murawy na Poligonie Orzysz (PLH280056)**

Na podstawie art. 27a ust. 1 ustawy z dnia 16 kwietnia 2004 r. o ochronie przyrody (Dz. U. z 2021 r. poz. 1098 i 1718 oraz z 2022 r. poz. 84) zarządza się, co następuje:

**§ 1.** 1. Wyznacza się specjalny obszar ochrony siedlisk Murawy na Poligonie Orzysz (PLH280056<sup>2)</sup>), obejmujący obszar 1298,35 ha, położony w województwie warmińsko-mazurskim.

2. Granica obszaru, o którym mowa w ust. 1, w postaci wykazu współrzędnych punktów załamania granicy, jest określona w załączniku nr 1 do rozporządzenia.

**§ 2.** Mapa obszaru, o którym mowa w § 1, jest określona w załączniku nr 2 do rozporządzenia.

**§ 3.** Obszar, o którym mowa w § 1, wyznacza się w celu:

- 1) trwałej ochrony:
  - a) siedlisk przyrodniczych,
  - b) populacji zagrożonych wyginięciem gatunków roślin lub
- 2) odtworzenia właściwego stanu ochrony siedlisk przyrodniczych lub właściwego stanu ochrony gatunków, o których mowa w pkt 1 lit. b

– w stosunku do przedmiotów ochrony.

**§ 4.** Przedmiotem ochrony na obszarze, o którym mowa w § 1, są:

- 1) siedliska przyrodnicze określone w załączniku nr 3 do rozporządzenia;
- 2) gatunki roślin, określone w załączniku nr 4 do rozporządzenia, oraz ich siedliska.

**§ 5.** Rozporządzenie wchodzi w życie po upływie 14 dni od dnia ogłoszenia.

Minister Klimatu i Środowiska: *A. Moskwa*

---

<sup>1)</sup> Minister Klimatu i Środowiska kieruje działem administracji rządowej – środowisko, na podstawie § 1 ust. 2 pkt 3 rozporządzenia Prezesa Rady Ministrów z dnia 27 października 2021 r. w sprawie szczegółowego zakresu działania Ministra Klimatu i Środowiska (Dz. U. poz. 1949).

<sup>2)</sup> Kod obszaru został określony zgodnie z decyzją wykonawczą Komisji (UE) 2021/161 z dnia 21 stycznia 2021 r. w sprawie przyjęcia czternastego zaktualizowanego wykazu terenów mających znaczenie dla Wspólnoty składających się na kontynentalny region biogeograficzny (notyfikowaną jako dokument nr C(2021) 21) (Dz. Urz. UE L 51 z 15.02.2021, str. 330).

Załączniki do rozporządzenia Ministra Klimatu i Środowiska  
z dnia 12 stycznia 2022 r. (poz. 278)

## Załącznik nr 1

GRANICA SPECJALNEGO OBSZARU OCHRONY SIEDLISK  
MURAWY NA POLIGONIE ORZYSZ (PLH280056)

Numer punktu załamania granicy	Współrzędne punktów załamania granicy (PL-1992) <sup>1)</sup>	
	X	Y
1	2	3
1	660399,16	694737,33
2	660396,13	694748,74
3	660398,66	694753,69
4	660380,20	694827,27
5	660408,75	694876,85
6	660381,21	694874,81
7	660359,24	694897,69
8	660350,92	694922,44
9	660388,31	694956,25
10	660205,46	695035,37
11	660176,79	695047,77
12	659985,04	695103,58
13	659976,33	695106,11
14	659980,32	695116,28
15	659703,43	695194,88
16	659279,61	695326,56
17	659074,72	695385,91
18	658973,70	695417,75
19	658733,76	695493,38
20	658446,45	695583,91
21	658303,48	695629,01
22	658167,86	695671,76
23	658072,49	695703,48
24	658059,00	695708,63
25	657850,46	695788,22
26	657837,37	695793,22
27	657799,39	695807,53
28	657755,87	695823,60
29	657645,31	695865,57

<sup>1)</sup> Układ współrzędnych płaskich prostokątnych PL-1992 jest jednym z układów tworzących państwowy system odniesień przestrzennych, o którym mowa w przepisach wydanych na podstawie art. 3 ust. 5 ustawy z dnia 17 maja 1989 r. – Prawo geodezyjne i kartograficzne (Dz. U. z 2021 r. poz. 1990).

1	2	3
30	657599,55	695905,93
31	657597,80	695908,18
32	657594,13	695911,47
33	657579,73	695931,31
34	657416,91	696155,70
35	657375,20	696213,18
36	657367,32	696232,95
37	657447,51	696423,79
38	657482,56	696507,22
39	657550,14	696674,93
40	657584,39	696760,17
41	657645,89	696918,39
42	657718,87	697099,32
43	657488,02	697192,51
44	657340,37	697256,71
45	657219,80	697300,81
46	657177,44	697316,31
47	656843,10	697453,10
48	656776,94	697480,16
49	656154,12	697733,84
50	656063,05	697769,62
51	655972,40	697805,23
52	655970,59	697806,08
53	655858,32	697618,36
54	655817,47	697511,39
55	655781,51	697413,03
56	655744,92	697312,94
57	655698,91	697184,45
58	655693,31	697168,81
59	655685,26	697146,34
60	655680,62	697148,24
61	655571,42	697192,99
62	655536,08	697207,47
63	655438,02	697247,66
64	655366,24	697175,70
65	655308,53	697193,87
66	655156,51	697205,37
67	655152,03	697214,53

1	2	3
68	655119,25	697215,77
69	655093,79	697212,02
70	655081,81	697230,00
71	655069,83	697260,70
72	655068,33	697274,18
73	655077,32	697302,64
74	655090,80	697336,34
75	655096,30	697346,74
76	654836,62	697401,92
77	654794,54	697422,32
78	654789,96	697424,55
79	654773,88	697357,72
80	654770,60	697344,10
81	654731,89	697183,20
82	654723,30	697098,41
83	654716,27	697029,00
84	654704,37	697004,63
85	654683,62	696962,14
86	654672,27	696871,04
87	654645,64	696789,12
88	654628,41	696736,12
89	654622,55	696722,61
90	654536,19	696523,67
91	654593,83	696533,40
92	654598,62	696534,21
93	654600,56	696534,54
94	654603,58	696535,05
95	654665,94	696510,69
96	655341,44	696246,87
97	655169,99	695801,82
98	655070,64	695543,97
99	655070,14	695536,88
100	655003,41	695353,13
101	655003,05	695352,46
102	655486,30	695163,17
103	655519,47	695150,18
104	655572,30	695035,07
105	655618,83	694921,07

1	2	3
106	655738,72	694721,23
107	655733,88	694709,33
108	655826,05	694539,25
109	655833,19	694536,41
110	655872,29	694520,83
111	656004,75	694467,48
112	656088,39	694433,79
113	656429,21	694296,53
114	656481,09	694275,47
115	656494,66	694269,97
116	656565,31	694241,30
117	656568,70	694239,93
118	656706,37	694185,52
119	656727,91	694177,01
120	656770,53	694160,17
121	656918,78	694101,60
122	656921,12	694100,68
123	656922,94	694099,96
124	657155,07	694006,36
125	657222,86	693979,02
126	657245,16	693970,03
127	657301,17	693947,44
128	657304,54	693946,08
129	657344,35	693930,06
130	657364,56	693922,03
131	657376,34	693917,35
132	657379,48	693916,10
133	657427,84	693896,90
134	657483,10	693874,95
135	657704,62	693786,98
136	657785,17	693754,99
137	657798,10	693749,85
138	658128,75	693618,10
139	658316,34	693543,36
140	658327,53	693538,90
141	658334,38	693536,17
142	658341,19	693533,45
143	658353,92	693522,50

1	2	3
144	658427,22	693459,46
145	658455,55	693435,11
146	658479,58	693416,18
147	658501,99	693398,84
148	658503,42	693397,74
149	658526,74	693379,71
150	658579,97	693382,52
151	658635,48	693387,46
152	658685,42	693391,91
153	658738,87	693398,95
154	658751,80	693400,65
155	658795,98	693406,47
156	658958,73	693422,30
157	659266,93	693255,93
158	659275,75	693253,00
159	659329,01	693224,36
160	659338,14	693219,45
161	659409,29	693181,19
162	659420,47	693174,48
163	659433,59	693166,60
164	659457,45	693148,90
165	659481,64	693130,96
166	659512,88	693104,05
167	659536,29	693094,09
168	659539,71	693092,45
169	659562,55	693081,49
170	659570,20	693077,82
171	659585,34	693065,90
172	659644,12	693004,80
173	659692,01	692955,01
174	659700,81	692944,32
175	659730,09	692908,75
176	659753,93	692879,79
177	659755,14	692877,91
178	659811,35	692790,24
179	659852,79	692748,74
180	660057,26	693243,37
181	660112,88	693378,05

1	2	3
182	660096,30	693380,97
183	659928,13	693410,59
184	659839,83	693449,08
185	659819,11	693458,11
186	659700,00	693510,03
187	659652,76	693530,62
188	659628,11	693541,36
189	659758,32	693658,35
190	659850,80	693757,67
191	659900,89	693800,64
192	659992,46	693879,59
193	660034,97	693919,25
194	660059,84	693946,09
195	660065,15	693975,73
196	660066,20	693981,60
197	660139,34	694104,56
198	660223,78	694238,41
199	660238,98	694262,51
200	660247,78	694283,53
201	660263,41	694348,13
202	660272,90	694428,67
203	660321,50	694547,64
204	660345,92	694647,15
205	660373,34	694640,11
206	660383,97	694637,38
207	660411,21	694691,93
208	660399,16	694737,33



MAPA SPECJALNEGO OBSZARU OCHRONY SIEDLISK MURAWY NA POLIGONIE ORZYSZ (PLH280056)

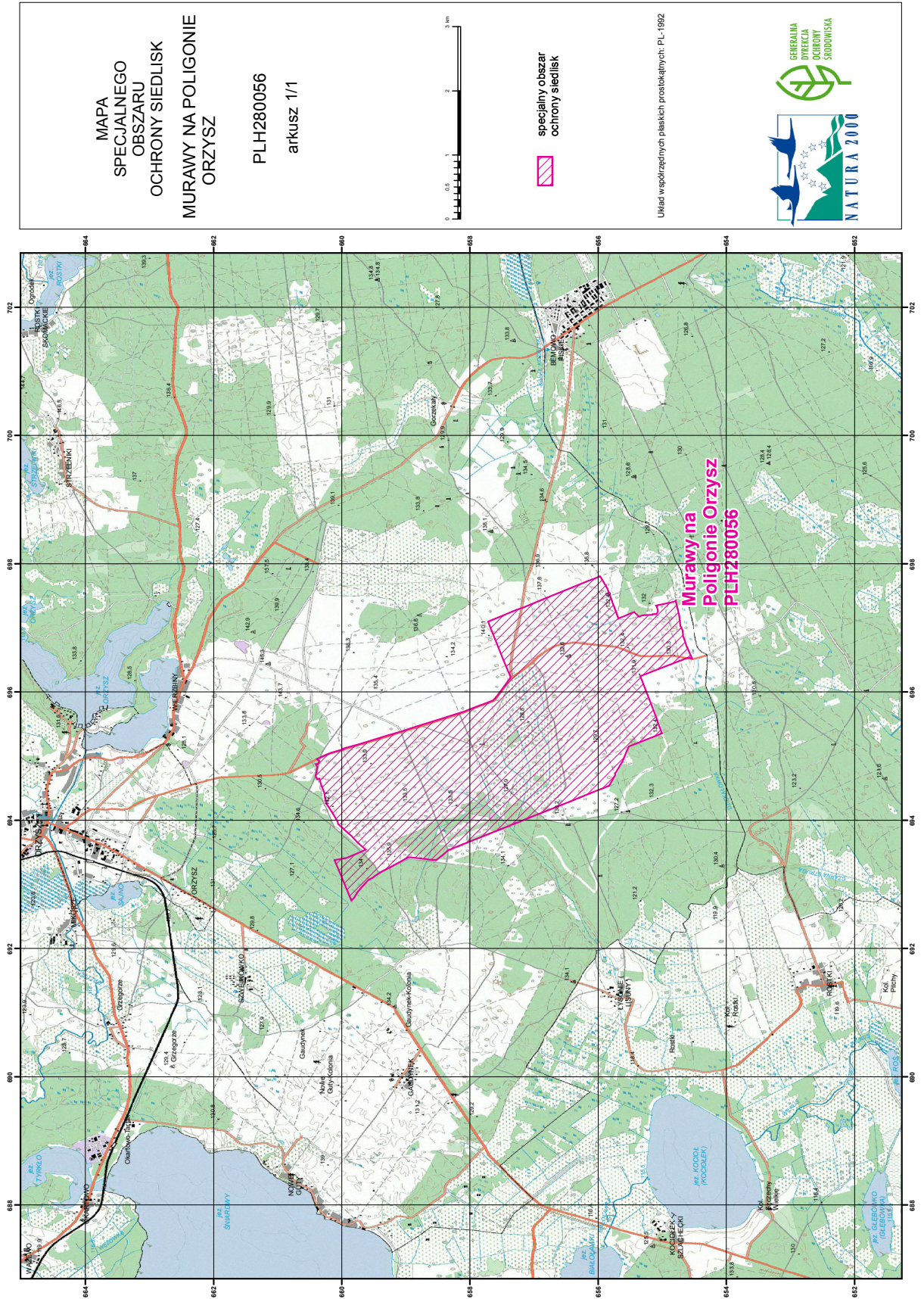



## Załącznik nr 3

SIEDLISKA PRZYRODNICZE BĘDĄCE PRZEDMIOTEM OCHRONY  
NA SPECJALNYM OBSZARZE OCHRONY SIEDLISK MURAWY NA POLIGONIE ORZYSZ (PLH280056)

Lp.	Kod <sup>1)</sup>	Nazwa
1	2330	Wydmy śródlądowe z murawami napiaskowymi ( <i>Corynephorus, Agrostis</i> )
2	4030	Suche wrzosowiska ( <i>Calluno-Genistion, Pohlio Callunion, Calluno-Arctostaphylion</i> )
3	6120	Cieplolubne, śródlądowe murawy napiaskowe ( <i>Koelerion glaucae</i> )

<sup>1)</sup> Kody siedlisk są zgodne z rozporządzeniem Ministra Środowiska z dnia 13 kwietnia 2010 r. w sprawie siedlisk przyrodniczych oraz gatunków będących przedmiotem zainteresowania Wspólnoty, a także kryteriów wyboru obszarów kwalifikujących się do uznania lub wyznaczenia jako obszary Natura 2000 (Dz. U. z 2014 r. poz. 1713).

## Załącznik nr 4

GATUNKI ROŚLIN BĘDĄCE PRZEDMIOTEM OCHRONY  
NA SPECJALNYM OBSZARZE OCHRONY SIEDLISK MURAWY NA POLIGONIE ORZYSZ (PLH280056)

Lp.	Nazwa polska	Nazwa naukowa
1	sasanka otwarta	<i>Pulsatilla patens</i>