

Warszawa, dnia 29 grudnia 2022 r.

Poz. 2815

**ROZPORZĄDZENIE  
MINISTRA KLIMATU I ŚRODOWISKA<sup>1)</sup>**

z dnia 2 listopada 2022 r.

**w sprawie specjalnego obszaru ochrony siedlisk Sławice Duchowne (PLH120074)**

Na podstawie art. 27a ust. 1 ustawy z dnia 16 kwietnia 2004 r. o ochronie przyrody (Dz. U. z 2022 r. poz. 916, 1726 i 2185) zarządza się, co następuje:

**§ 1.** 1. Wyznacza się specjalny obszar ochrony siedlisk Sławice Duchowne (PLH120074<sup>2)</sup>), obejmujący obszar 4,41 ha, położony w województwie małopolskim.

2. Granica obszaru, o którym mowa w ust. 1, w postaci wykazu współrzędnych punktów załamania granicy, jest określona w załączniku nr 1 do rozporządzenia.

**§ 2.** Mapa obszaru, o którym mowa w § 1, jest określona w załączniku nr 2 do rozporządzenia.

**§ 3.** Obszar, o którym mowa w § 1, wyznacza się w celu:

- 1) trwałej ochrony siedlisk przyrodniczych lub
- 2) odtworzenia właściwego stanu ochrony siedlisk przyrodniczych

– w stosunku do przedmiotów ochrony.

**§ 4.** Przedmiotem ochrony na obszarze, o którym mowa w § 1, są siedliska przyrodnicze określone w załączniku nr 3 do rozporządzenia.

**§ 5.** Rozporządzenie wchodzi w życie po upływie 14 dni od dnia ogłoszenia.

Minister Klimatu i Środowiska: *A. Moskwa*

---

<sup>1)</sup> Minister Klimatu i Środowiska kieruje działem administracji rządowej – środowisko, na podstawie § 1 ust. 2 pkt 3 rozporządzenia Prezesa Rady Ministrów z dnia 27 października 2021 r. w sprawie szczegółowego zakresu działania Ministra Klimatu i Środowiska (Dz. U. poz. 1949).

<sup>2)</sup> Kod obszaru został określony zgodnie z decyzją wykonawczą Komisji (UE) 2022/231 z dnia 16 lutego 2022 r. w sprawie przyjęcia piętnastego zaktualizowanego wykazu terenów mających znaczenie dla Wspólnoty składających się na kontynentalny region biogeograficzny (notyfikowaną jako dokument nr C(2022) 854) (Dz. Urz. UE L 39 z 21.02.2022, str. 14).

Załączniki do rozporządzenia Ministra Klimatu i Środowiska  
z dnia 2 listopada 2022 r. (Dz. U. poz. 2815)

**Załącznik nr 1****GRANICA SPECJALNEGO OBSZARU OCHRONY SIEDLISK  
SŁAWICE DUCHOWNE (PLH120074)**

| Numer punktu<br>załamania granicy | Współrzędne punktów załamania granicy (PL-1992) <sup>1)</sup> |           |
|-----------------------------------|---|-----------|
|                                   | X   | Y         |
| 1                                 | 2   | 3         |
| 1                                 | 272513,39   | 576386,90 |
| 2                                 | 272504,15   | 576451,05 |
| 3                                 | 272512,30   | 576458,11 |
| 4                                 | 272521,00   | 576459,20 |
| 5                                 | 272530,78   | 576458,66 |
| 6                                 | 272528,61   | 576476,05 |
| 7                                 | 272524,80   | 576490,18 |
| 8                                 | 272490,01   | 576511,93 |
| 9                                 | 272462,83   | 576558,67 |
| 10                                | 272443,81   | 576584,77 |
| 11                                | 272378,58   | 576563,57 |
| 12                                | 272383,47   | 576552,69 |
| 13                                | 272403,58   | 576533,67 |
| 14                                | 272422,07   | 576509,75 |
| 15                                | 272435,66   | 576488,55 |
| 16                                | 272444,90   | 576466,27 |
| 17                                | 272453,05   | 576440,17 |
| 18                                | 272456,31   | 576415,17 |
| 19                                | 272456,86   | 576357,55 |
| 20                                | 272455,77   | 576283,08 |
| 21                                | 272513,39   | 576270,58 |
| 22                                | 272515,56   | 576247,75 |
| 23                                | 272535,13   | 576242,85 |
| 24                                | 272571,01   | 576224,92 |
| 25                                | 272591,66   | 576209,70 |
| 26                                | 272609,60   | 576191,76 |
| 27                                | 272626,45   | 576167,84 |
| 28                                | 272631,34   | 576158,06 |
| 29                                | 272647,11   | 576154,79 |

<sup>1)</sup> Układ współrzędnych płaskich prostokątnych PL-1992 jest jednym z układów tworzących państwowy system odniesień przestrzennych, o którym mowa w przepisach wydanych na podstawie art. 3 ust. 5 ustawy z dnia 17 maja 1989 r. – Prawo geodezyjne i kartograficzne (Dz. U. z 2021 r. poz. 1990 oraz z 2022 r. poz. 1846 i 2185).

| 1  | 2         | 3         |
|----|-----------|-----------|
| 30 | 272657,44 | 576158,06 |
| 31 | 272670,48 | 576132,51 |
| 32 | 272682,44 | 576114,03 |
| 33 | 272705,81 | 576081,96 |
| 34 | 272722,66 | 576067,28 |
| 35 | 272737,34 | 576053,69 |
| 36 | 272746,58 | 576051,52 |
| 37 | 272753,65 | 576044,45 |
| 38 | 272765,06 | 576023,79 |
| 39 | 272775,39 | 576000,42 |
| 40 | 272782,46 | 575976,50 |
| 41 | 272788,44 | 575947,69 |
| 42 | 272793,33 | 575925,41 |
| 43 | 272816,16 | 575916,16 |
| 44 | 272813,99 | 575937,91 |
| 45 | 272811,81 | 575963,46 |
| 46 | 272811,27 | 575983,02 |
| 47 | 272807,46 | 576006,94 |
| 48 | 272794,42 | 576037,38 |
| 49 | 272784,09 | 576059,67 |
| 50 | 272766,69 | 576067,28 |
| 51 | 272749,84 | 576085,22 |
| 52 | 272736,80 | 576105,87 |
| 53 | 272725,93 | 576131,96 |
| 54 | 272713,97 | 576160,23 |
| 55 | 272701,46 | 576192,30 |
| 56 | 272686,24 | 576220,57 |
| 57 | 272671,02 | 576240,68 |
| 58 | 272659,07 | 576257,53 |
| 59 | 272643,30 | 576267,86 |
| 60 | 272624,28 | 576273,84 |
| 61 | 272597,64 | 576278,73 |
| 62 | 272566,11 | 576293,41 |
| 63 | 272551,98 | 576302,10 |
| 64 | 272547,09 | 576302,10 |
| 65 | 272536,76 | 576302,10 |
| 66 | 272525,89 | 576314,06 |
| 67 | 272517,74 | 576349,94 |
| 68 | 272513,39 | 576386,90 |



MAPA SPECJALNEGO OBSZARU OCHRONY SIEDLISK SŁAWICE DUCHOWNE (PLH120074)

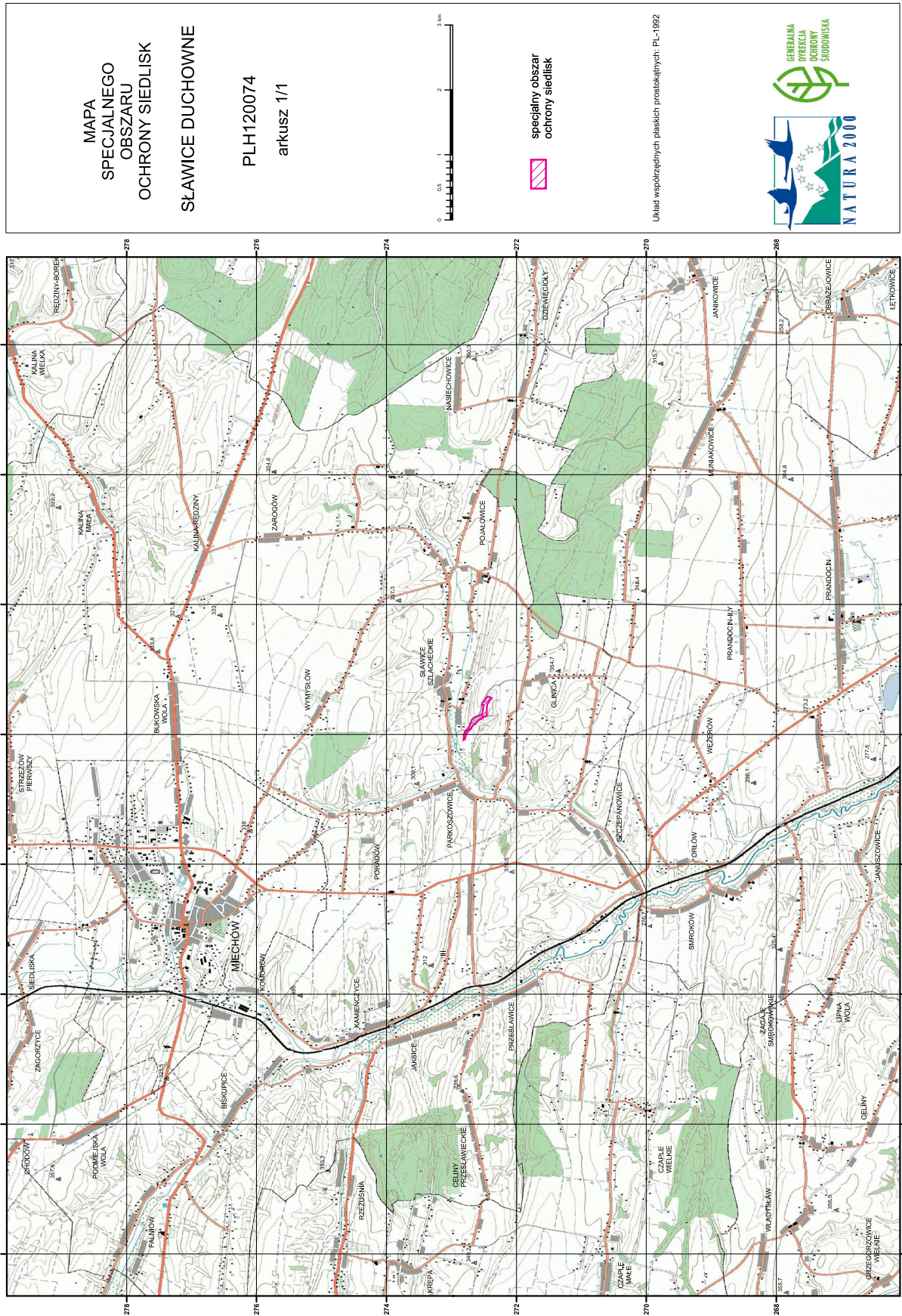

## Załącznik nr 3

SIEDLISKA PRZYRODNICZE BĘDĄCE PRZEDMIOTEM OCHRONY  
NA SPECJALNYM OBSZARZE OCHRONY SIEDLISK SŁAWICE DUCHOWNE (PLH120074)

| Lp. | Kod <sup>1)</sup> | Nazwa  |
|-----|-------------------|--|
| 1   | 6210              | Murawy kserotermiczne ( <i>Festuco-Brometea</i> i ciepłolubne murawy z <i>Asplenion septentrionalis</i> <i>Festucion pallentis</i> ) |

<sup>1)</sup> Kody siedlisk są zgodne z rozporządzeniem Ministra Środowiska z dnia 13 kwietnia 2010 r. w sprawie siedlisk przyrodniczych oraz gatunków będących przedmiotem zainteresowania Wspólnoty, a także kryteriów wyboru obszarów kwalifikujących się do uznania lub wyznaczenia jako obszary Natura 2000 (Dz. U. z 2014 r. poz. 1713).