

Warszawa, dnia 15 września 2022 r.

Poz. 1949

**ROZPORZĄDZENIE  
MINISTRA KLIMATU I ŚRODOWISKA<sup>1)</sup>**

z dnia 29 sierpnia 2022 r.

**w sprawie specjalnego obszaru ochrony siedlisk Pustynia Błędowska (PLH120014)**

Na podstawie art. 27a ust. 1 ustawy z dnia 16 kwietnia 2004 r. o ochronie przyrody (Dz. U. z 2022 r. poz. 916 i 1726) zarządza się, co następuje:

**§ 1. 1.** Wyznacza się specjalny obszar ochrony siedlisk Pustynia Błędowska (PLH120014<sup>2)</sup>), obejmujący obszar 1960,53 ha, położony w województwach małopolskim i śląskim.

2. Granica obszaru, o którym mowa w ust. 1, w postaci wykazu współrzędnych punktów załamania granicy, jest określona w załączniku nr 1 do rozporządzenia.

**§ 2.** Mapa obszaru, o którym mowa w § 1, jest określona w załączniku nr 2 do rozporządzenia.

**§ 3.** Obszar, o którym mowa w § 1, wyznacza się w celu:

- 1) trwałej ochrony siedlisk przyrodniczych lub
- 2) odtworzenia właściwego stanu ochrony siedlisk przyrodniczych

– w stosunku do przedmiotów ochrony.

**§ 4.** Przedmiotem ochrony na obszarze, o którym mowa w § 1, są siedliska przyrodnicze określone w załączniku nr 3 do rozporządzenia.

**§ 5.** Rozporządzenie wchodzi w życie po upływie 14 dni od dnia ogłoszenia.

Minister Klimatu i Środowiska: wz. *M. Golińska*

---

<sup>1)</sup> Minister Klimatu i Środowiska kieruje działem administracji rządowej – środowisko, na podstawie § 1 ust. 2 pkt 3 rozporządzenia Prezesa Rady Ministrów z dnia 27 października 2021 r. w sprawie szczegółowego zakresu działania Ministra Klimatu i Środowiska (Dz. U. poz. 1949).

<sup>2)</sup> Kod obszaru został określony zgodnie z decyzją wykonawczą Komisji (UE) 2022/231 z dnia 16 lutego 2022 r. w sprawie przyjęcia piętnastego zaktualizowanego wykazu terenów mających znaczenie dla Wspólnoty składających się na kontynentalny region biogeograficzny (notyfikowaną jako dokument nr C(2022) 854) (Dz. Urz. UE L 39 z 21.02.2022, str. 14).

Załączniki do rozporządzenia Ministra Klimatu i Środowiska  
z dnia 29 sierpnia 2022 r. (Dz. U. poz. 1949)

**Załącznik nr 1****GRANICA SPECJALNEGO OBSZARU OCHRONY SIEDLISK  
PUSTYNIA BŁĘDOWSKA (PLH120014)**

| Numer punktu<br>załamania granicy | Współrzędne punktów załamania granicy (PL-1992) <sup>1)</sup> |           |
|-----------------------------------|---------------------------------------------------------------|-----------|
|                                   | X                                                             | Y         |
| 1                                 | 2                                                             | 3         |
| 1                                 | 274070,91                                                     | 532963,70 |
| 2                                 | 274070,92                                                     | 532963,69 |
| 3                                 | 274107,60                                                     | 532931,64 |
| 4                                 | 274382,60                                                     | 532689,42 |
| 5                                 | 274432,20                                                     | 532635,42 |
| 6                                 | 274519,41                                                     | 532539,22 |
| 7                                 | 274530,48                                                     | 532532,99 |
| 8                                 | 274556,09                                                     | 532546,14 |
| 9                                 | 274597,62                                                     | 532613,96 |
| 10                                | 274596,87                                                     | 532617,35 |
| 11                                | 274621,80                                                     | 532678,03 |
| 12                                | 274693,20                                                     | 532757,20 |
| 13                                | 274715,97                                                     | 532760,69 |
| 14                                | 274810,20                                                     | 532775,08 |
| 15                                | 274791,41                                                     | 532829,21 |
| 16                                | 274799,72                                                     | 532876,28 |
| 17                                | 274821,87                                                     | 532940,64 |
| 18                                | 274827,40                                                     | 532949,64 |
| 19                                | 274899,38                                                     | 533050,69 |
| 20                                | 275086,14                                                     | 533382,70 |
| 21                                | 275180,38                                                     | 533562,16 |
| 22                                | 275295,27                                                     | 533780,87 |
| 23                                | 275315,34                                                     | 533832,09 |
| 24                                | 275439,92                                                     | 534129,70 |
| 25                                | 275452,38                                                     | 534125,54 |
| 26                                | 275471,07                                                     | 534108,93 |
| 27                                | 275466,92                                                     | 534070,17 |
| 28                                | 275455,84                                                     | 534016,88 |

<sup>1)</sup> Układ współrzędnych płaskich prostokątnych PL-1992 jest jednym z układów tworzących państwowy system odniesień przestrzennych, o którym mowa w przepisach wydanych na podstawie art. 3 ust. 5 ustawy z dnia 17 maja 1989 r. – Prawo geodezyjne i kartograficzne (Dz. U. z 2021 r. poz. 1990 oraz z 2022 r. poz. 1846).

| 1  | 2         | 3         |
|----|-----------|-----------|
| 29 | 275456,08 | 533951,61 |
| 30 | 275477,30 | 533940,75 |
| 31 | 275478,68 | 533930,37 |
| 32 | 275471,76 | 533912,37 |
| 33 | 275486,99 | 533888,84 |
| 34 | 275514,67 | 533914,45 |
| 35 | 275548,59 | 533960,82 |
| 36 | 275570,04 | 533973,28 |
| 37 | 275669,71 | 534039,03 |
| 38 | 275721,62 | 534117,93 |
| 39 | 275734,77 | 534200,98 |
| 40 | 275728,54 | 534250,12 |
| 41 | 275740,30 | 534305,49 |
| 42 | 275776,98 | 534377,47 |
| 43 | 275786,67 | 534422,46 |
| 44 | 275787,37 | 534462,60 |
| 45 | 275794,29 | 534488,90 |
| 46 | 275850,35 | 534492,36 |
| 47 | 275884,95 | 534531,12 |
| 48 | 275889,11 | 534549,12 |
| 49 | 275868,34 | 534595,49 |
| 50 | 275875,95 | 534630,51 |
| 51 | 276042,61 | 534574,16 |
| 52 | 276089,37 | 534558,33 |
| 53 | 276109,32 | 534551,58 |
| 54 | 276134,57 | 534542,53 |
| 55 | 276204,62 | 534517,29 |
| 56 | 276263,74 | 534492,99 |
| 57 | 276320,99 | 534547,72 |
| 58 | 276416,61 | 534629,82 |
| 59 | 276501,64 | 534675,65 |
| 60 | 276553,69 | 534737,59 |
| 61 | 276662,73 | 534799,39 |
| 62 | 276710,50 | 534863,29 |
| 63 | 276771,86 | 534914,43 |
| 64 | 276946,27 | 534930,79 |
| 65 | 277019,64 | 535031,61 |
| 66 | 277073,08 | 535124,95 |

| 1   | 2         | 3         |
|-----|-----------|-----------|
| 67  | 277148,09 | 535249,73 |
| 68  | 277083,30 | 535320,73 |
| 69  | 277084,87 | 535408,14 |
| 70  | 277109,05 | 535498,76 |
| 71  | 277130,39 | 535586,96 |
| 72  | 277190,96 | 535608,24 |
| 73  | 277250,10 | 535634,79 |
| 74  | 277328,94 | 535631,75 |
| 75  | 277363,44 | 535646,16 |
| 76  | 277413,00 | 535645,53 |
| 77  | 277447,75 | 535659,27 |
| 78  | 277481,67 | 535681,42 |
| 79  | 277443,60 | 535689,03 |
| 80  | 277398,61 | 536188,74 |
| 81  | 277286,79 | 536355,20 |
| 82  | 277219,28 | 536462,58 |
| 83  | 277267,80 | 536467,66 |
| 84  | 277251,88 | 536555,56 |
| 85  | 277236,25 | 536589,56 |
| 86  | 277163,63 | 536661,06 |
| 87  | 277160,39 | 536688,07 |
| 88  | 277150,35 | 536772,16 |
| 89  | 277137,89 | 536885,59 |
| 90  | 277154,56 | 536923,50 |
| 91  | 277078,35 | 537026,88 |
| 92  | 277041,73 | 537130,47 |
| 93  | 277041,92 | 537218,63 |
| 94  | 277058,79 | 537323,08 |
| 95  | 277096,20 | 537370,45 |
| 96  | 277114,79 | 537432,91 |
| 97  | 277143,61 | 537437,85 |
| 98  | 277160,46 | 537498,92 |
| 99  | 277132,88 | 537510,99 |
| 100 | 277045,30 | 537639,06 |
| 101 | 276935,41 | 537709,75 |
| 102 | 276862,46 | 537775,31 |
| 103 | 276854,35 | 537865,56 |
| 104 | 276870,95 | 537908,47 |

| 1   | 2         | 3         |
|-----|-----------|-----------|
| 105 | 276888,68 | 537954,28 |
| 106 | 276891,18 | 537960,72 |
| 107 | 276824,63 | 538070,67 |
| 108 | 276747,94 | 538119,94 |
| 109 | 276702,94 | 538193,72 |
| 110 | 276661,77 | 538250,54 |
| 111 | 276650,22 | 538281,40 |
| 112 | 276633,09 | 538352,03 |
| 113 | 276617,84 | 538484,90 |
| 114 | 276510,20 | 538473,61 |
| 115 | 276501,40 | 538564,47 |
| 116 | 276518,57 | 538663,50 |
| 117 | 276543,63 | 538769,92 |
| 118 | 276536,06 | 538816,82 |
| 119 | 276536,14 | 538867,45 |
| 120 | 276543,97 | 538934,02 |
| 121 | 276468,75 | 538930,88 |
| 122 | 276468,62 | 538973,78 |
| 123 | 276441,67 | 538971,03 |
| 124 | 276425,05 | 539058,66 |
| 125 | 276412,71 | 539127,74 |
| 126 | 276385,22 | 539199,60 |
| 127 | 276370,09 | 539191,96 |
| 128 | 276370,89 | 539140,50 |
| 129 | 276344,37 | 539103,06 |
| 130 | 276340,21 | 539040,99 |
| 131 | 276306,54 | 538999,35 |
| 132 | 276305,73 | 539021,05 |
| 133 | 276283,82 | 539062,59 |
| 134 | 276278,33 | 539076,50 |
| 135 | 276202,66 | 539064,73 |
| 136 | 276224,87 | 538939,32 |
| 137 | 276197,21 | 538904,57 |
| 138 | 276160,42 | 538926,75 |
| 139 | 276111,85 | 538931,71 |
| 140 | 276102,97 | 538947,51 |
| 141 | 276093,29 | 538954,60 |
| 142 | 276026,92 | 538955,55 |

| 1   | 2         | 3         |
|-----|-----------|-----------|
| 143 | 275924,91 | 538971,00 |
| 144 | 275919,57 | 538984,28 |
| 145 | 275920,63 | 539005,42 |
| 146 | 275916,02 | 539036,22 |
| 147 | 275914,91 | 539068,46 |
| 148 | 275892,94 | 539099,49 |
| 149 | 275842,64 | 539233,62 |
| 150 | 275835,32 | 539245,18 |
| 151 | 275741,03 | 539234,98 |
| 152 | 275735,50 | 539171,05 |
| 153 | 275725,29 | 539126,93 |
| 154 | 275685,53 | 539115,58 |
| 155 | 275547,70 | 539112,81 |
| 156 | 275442,28 | 539162,89 |
| 157 | 275431,85 | 539131,29 |
| 158 | 275400,07 | 539157,09 |
| 159 | 275338,49 | 539113,37 |
| 160 | 275292,55 | 539032,07 |
| 161 | 275191,74 | 539029,32 |
| 162 | 275162,98 | 539215,73 |
| 163 | 275125,84 | 539217,26 |
| 164 | 275123,31 | 539212,36 |
| 165 | 275124,46 | 539207,77 |
| 166 | 275111,64 | 539151,94 |
| 167 | 275097,43 | 539107,42 |
| 168 | 275096,93 | 539099,01 |
| 169 | 275057,11 | 539085,25 |
| 170 | 275009,26 | 539078,76 |
| 171 | 275006,97 | 539086,67 |
| 172 | 274887,19 | 539102,05 |
| 173 | 274846,05 | 539125,90 |
| 174 | 274835,21 | 539135,12 |
| 175 | 274807,93 | 539139,12 |
| 176 | 274799,92 | 539105,81 |
| 177 | 274780,65 | 539056,32 |
| 178 | 274765,93 | 539035,90 |
| 179 | 274728,57 | 539025,52 |
| 180 | 274664,20 | 539029,99 |

| 1   | 2         | 3         |
|-----|-----------|-----------|
| 181 | 274640,08 | 539010,37 |
| 182 | 274620,26 | 538965,22 |
| 183 | 274611,22 | 538944,63 |
| 184 | 274600,64 | 538919,69 |
| 185 | 274597,37 | 538919,04 |
| 186 | 274569,85 | 538888,02 |
| 187 | 274555,22 | 538885,60 |
| 188 | 274543,41 | 538849,63 |
| 189 | 274485,89 | 538850,78 |
| 190 | 274461,23 | 538846,13 |
| 191 | 274438,77 | 538907,85 |
| 192 | 274365,00 | 538937,86 |
| 193 | 274338,10 | 538966,79 |
| 194 | 274305,07 | 538963,04 |
| 195 | 274294,31 | 538982,66 |
| 196 | 274276,87 | 539013,37 |
| 197 | 274271,72 | 539012,14 |
| 198 | 274259,53 | 539042,54 |
| 199 | 274251,94 | 539060,24 |
| 200 | 274243,70 | 539080,30 |
| 201 | 274242,75 | 539082,61 |
| 202 | 274221,22 | 539125,05 |
| 203 | 274206,75 | 539183,17 |
| 204 | 274201,57 | 539211,04 |
| 205 | 274198,79 | 539211,21 |
| 206 | 274145,57 | 539214,72 |
| 207 | 274075,65 | 539219,30 |
| 208 | 274028,28 | 539222,41 |
| 209 | 274013,28 | 539194,26 |
| 210 | 274007,98 | 539185,09 |
| 211 | 273981,50 | 539139,21 |
| 212 | 273971,32 | 539108,32 |
| 213 | 273959,02 | 539071,58 |
| 214 | 273951,09 | 539036,48 |
| 215 | 273942,27 | 538996,47 |
| 216 | 273937,63 | 538975,90 |
| 217 | 273937,12 | 538973,63 |
| 218 | 273926,94 | 538909,87 |

| 1   | 2         | 3         |
|-----|-----------|-----------|
| 219 | 273925,69 | 538902,28 |
| 220 | 273920,37 | 538847,63 |
| 221 | 273917,00 | 538812,99 |
| 222 | 273823,18 | 538827,54 |
| 223 | 273719,04 | 538843,20 |
| 224 | 273657,94 | 538854,39 |
| 225 | 273628,55 | 538741,20 |
| 226 | 273621,04 | 538712,36 |
| 227 | 273617,08 | 538697,23 |
| 228 | 273610,13 | 538670,81 |
| 229 | 273607,35 | 538660,34 |
| 230 | 273604,67 | 538650,13 |
| 231 | 273600,08 | 538632,31 |
| 232 | 273590,30 | 538594,48 |
| 233 | 273579,35 | 538552,20 |
| 234 | 273569,84 | 538515,44 |
| 235 | 273556,71 | 538464,51 |
| 236 | 273550,59 | 538440,55 |
| 237 | 273542,33 | 538407,83 |
| 238 | 273535,43 | 538380,74 |
| 239 | 273532,25 | 538368,31 |
| 240 | 273528,59 | 538354,01 |
| 241 | 273523,94 | 538335,83 |
| 242 | 273514,55 | 538299,84 |
| 243 | 273505,69 | 538265,91 |
| 244 | 273494,88 | 538223,56 |
| 245 | 273483,84 | 538178,34 |
| 246 | 273477,02 | 538150,05 |
| 247 | 273424,56 | 537932,25 |
| 248 | 273422,99 | 537908,02 |
| 249 | 273419,94 | 537860,88 |
| 250 | 273417,01 | 537815,80 |
| 251 | 273414,59 | 537778,56 |
| 252 | 273393,64 | 537455,58 |
| 253 | 273380,20 | 537408,86 |
| 254 | 273355,41 | 537372,11 |
| 255 | 273276,31 | 537286,76 |
| 256 | 273309,00 | 537230,56 |



| 1   | 2         | 3         |
|-----|-----------|-----------|
| 257 | 273313,84 | 537222,26 |
| 258 | 273318,41 | 537214,40 |
| 259 | 273323,66 | 537205,38 |
| 260 | 273326,54 | 537200,43 |
| 261 | 273331,07 | 537192,64 |
| 262 | 273335,22 | 537185,51 |
| 263 | 273338,41 | 537180,03 |
| 264 | 273344,52 | 537169,54 |
| 265 | 273354,29 | 537152,73 |
| 266 | 273361,54 | 537140,28 |
| 267 | 273375,24 | 537116,73 |
| 268 | 273397,81 | 537077,95 |
| 269 | 273419,26 | 537041,08 |
| 270 | 273431,84 | 537019,46 |
| 271 | 273445,28 | 536996,38 |
| 272 | 273480,89 | 536935,69 |
| 273 | 273551,29 | 536815,70 |
| 274 | 273675,30 | 536604,33 |
| 275 | 273671,41 | 536597,85 |
| 276 | 273672,89 | 536572,06 |
| 277 | 273646,43 | 536538,72 |
| 278 | 273577,40 | 536451,67 |
| 279 | 273566,43 | 536397,16 |
| 280 | 273537,67 | 536340,08 |
| 281 | 273492,95 | 536300,55 |
| 282 | 273415,94 | 536263,75 |
| 283 | 273405,68 | 536236,12 |
| 284 | 273370,85 | 536211,05 |
| 285 | 273336,93 | 536196,03 |
| 286 | 273322,63 | 536176,82 |
| 287 | 273296,05 | 536164,74 |
| 288 | 273287,20 | 536154,41 |
| 289 | 273279,57 | 536145,50 |
| 290 | 273269,77 | 536134,05 |
| 291 | 273216,58 | 536069,73 |
| 292 | 273195,43 | 536044,15 |
| 293 | 273167,20 | 536025,84 |
| 294 | 273117,87 | 536015,21 |

| 1   | 2         | 3         |
|-----|-----------|-----------|
| 295 | 273110,18 | 536003,69 |
| 296 | 273114,39 | 535987,23 |
| 297 | 273089,29 | 535956,13 |
| 298 | 273078,30 | 535933,62 |
| 299 | 273028,64 | 535865,56 |
| 300 | 273003,17 | 535820,92 |
| 301 | 272983,38 | 535776,10 |
| 302 | 273010,73 | 535741,36 |
| 303 | 272983,61 | 535707,70 |
| 304 | 272982,70 | 535695,27 |
| 305 | 272945,96 | 535669,79 |
| 306 | 272934,25 | 535650,85 |
| 307 | 272874,41 | 535588,76 |
| 308 | 272858,46 | 535585,18 |
| 309 | 272830,33 | 535553,93 |
| 310 | 272829,10 | 535545,01 |
| 311 | 272828,94 | 535536,99 |
| 312 | 272837,91 | 535524,23 |
| 313 | 272827,30 | 535517,08 |
| 314 | 272824,90 | 535512,27 |
| 315 | 272826,31 | 535505,12 |
| 316 | 272842,84 | 535486,72 |
| 317 | 272837,95 | 535476,09 |
| 318 | 272857,65 | 535459,54 |
| 319 | 272867,42 | 535423,63 |
| 320 | 272869,96 | 535388,09 |
| 321 | 272854,38 | 535344,98 |
| 322 | 272849,52 | 535322,93 |
| 323 | 272854,58 | 535285,96 |
| 324 | 272853,84 | 535237,91 |
| 325 | 272874,97 | 535204,42 |
| 326 | 272899,38 | 535196,96 |
| 327 | 272924,99 | 535168,30 |
| 328 | 272912,79 | 535153,45 |
| 329 | 272906,82 | 535142,62 |
| 330 | 272895,05 | 535113,77 |
| 331 | 272896,33 | 535094,04 |
| 332 | 272910,21 | 535058,68 |

| 1   | 2         | 3         |
|-----|-----------|-----------|
| 333 | 272914,39 | 535021,61 |
| 334 | 272890,43 | 535007,99 |
| 335 | 272880,63 | 534975,26 |
| 336 | 272889,00 | 534954,07 |
| 337 | 272867,65 | 534943,48 |
| 338 | 272846,65 | 534931,50 |
| 339 | 272836,06 | 534909,66 |
| 340 | 272817,77 | 534897,98 |
| 341 | 272830,19 | 534877,48 |
| 342 | 272848,96 | 534846,51 |
| 343 | 272866,54 | 534817,51 |
| 344 | 272887,17 | 534783,45 |
| 345 | 272910,36 | 534745,19 |
| 346 | 272934,22 | 534705,82 |
| 347 | 272962,01 | 534659,97 |
| 348 | 272992,75 | 534609,25 |
| 349 | 273002,66 | 534592,91 |
| 350 | 273007,83 | 534584,57 |
| 351 | 273067,76 | 534487,81 |
| 352 | 273096,56 | 534441,33 |
| 353 | 273107,70 | 534423,34 |
| 354 | 273113,46 | 534413,85 |
| 355 | 273453,36 | 533853,90 |
| 356 | 273652,41 | 533526,08 |
| 357 | 273822,60 | 533245,63 |
| 358 | 273965,34 | 533010,43 |
| 359 | 274036,87 | 532977,71 |
| 360 | 274070,91 | 532963,70 |

MAPA SPECJALNEGO OBSZARU OCHRONY SIEDLISK PUSTYNNIA BŁĘDOWSKA (PLH120014)

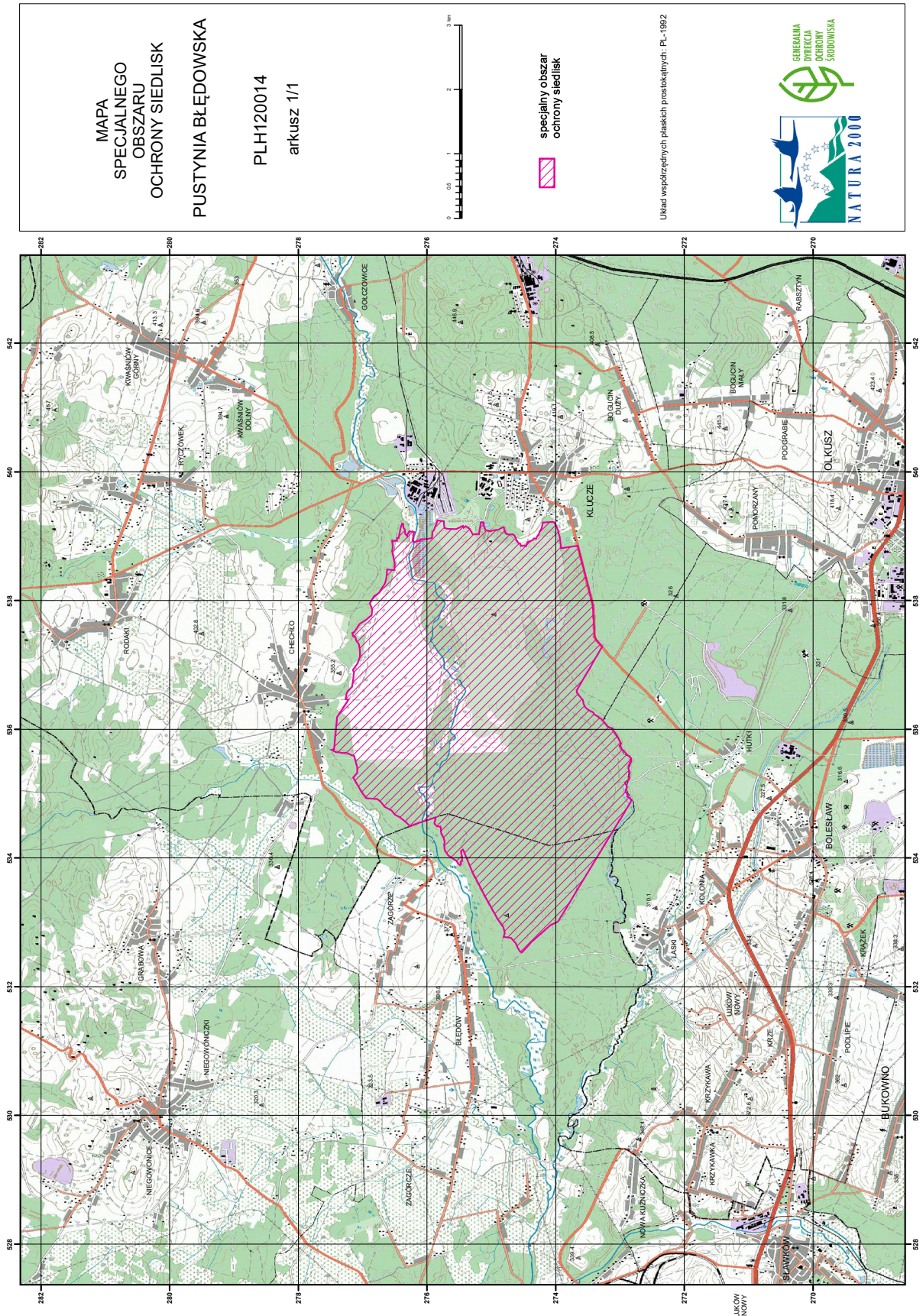

## Załącznik nr 3

SIEDLISKA PRZYRODNICZE BĘDĄCE PRZEDMIOTEM OCHRONY  
NA SPECJALNYM OBSZARZE OCHRONY SIEDLISK PUSTYNIA BŁĘDOWSKA (PLH120014)

| Lp. | Kod <sup>1)</sup> | Nazwa                                                                      |
|-----|-------------------|----------------------------------------------------------------------------|
| 1   | 2330              | Wydmy śródlądowe z murawami napiaskowymi ( <i>Corynephorus, Agrostis</i> ) |
| 2   | 6120              | Ciepłolubne, śródlądowe murawy napiaskowe ( <i>Koelerion glaucae</i> )     |

<sup>1)</sup> Kody siedlisk są zgodne z rozporządzeniem Ministra Środowiska z dnia 13 kwietnia 2010 r. w sprawie siedlisk przyrodniczych oraz gatunków będących przedmiotem zainteresowania Wspólnoty, a także kryteriów wyboru obszarów kwalifikujących się do uznania lub wyznaczenia jako obszary Natura 2000 (Dz. U. z 2014 r. poz. 1713).