

Warszawa, dnia 21 stycznia 2022 r.

Poz. 148

**ROZPORZĄDZENIE
MINISTRA KLIMATU I ŚRODOWISKA¹⁾**

z dnia 19 października 2021 r.

w sprawie specjalnego obszaru ochrony siedlisk Leniec w Chorągiewce (PLH040044)

Na podstawie art. 27a ust. 1 ustawy z dnia 16 kwietnia 2004 r. o ochronie przyrody (Dz. U. z 2021 r. poz. 1098 i 1718 oraz z 2022 r. poz. 84) zarządza się, co następuje:

§ 1. 1. Wyznacza się specjalny obszar ochrony siedlisk Leniec w Chorągiewce (PLH040044²⁾), obejmujący obszar 12,09 ha, położony w województwie kujawsko-pomorskim.

2. Granica obszaru, o którym mowa w ust. 1, w postaci wykazu współrzędnych punktów załamania granicy, jest określona w załączniku nr 1 do rozporządzenia.

§ 2. Mapa obszaru, o którym mowa w § 1, jest określona w załączniku nr 2 do rozporządzenia.

§ 3. Obszar, o którym mowa w § 1, wyznacza się w celu:

- 1) trwałej ochrony populacji zagrożonych wyginięciem gatunków roślin lub
- 2) odtworzenia właściwego stanu ochrony gatunków, o których mowa w pkt 1

– w stosunku do przedmiotów ochrony.

§ 4. Przedmiotem ochrony na obszarze, o którym mowa w § 1, są gatunki roślin, określone w załączniku nr 3 do rozporządzenia, oraz ich siedliska.

§ 5. Rozporządzenie wchodzi w życie po upływie 14 dni od dnia ogłoszenia.

Minister Klimatu i Środowiska: *M. Kurtyka*

¹⁾ Minister Klimatu i Środowiska kieruje działem administracji rządowej – środowisko, na podstawie § 1 ust. 2 pkt 4 rozporządzenia Prezesa Rady Ministrów z dnia 6 października 2020 r. w sprawie szczegółowego zakresu działania Ministra Klimatu i Środowiska (Dz. U. z 2021 r. poz. 941).

²⁾ Kod obszaru został określony zgodnie z decyzją wykonawczą Komisji (UE) 2021/161 z dnia 21 stycznia 2021 r. w sprawie przyjęcia czternastego zaktualizowanego wykazu terenów mających znaczenie dla Wspólnoty składających się na kontynentalny region biogeograficzny (notyfikowaną jako dokument nr C(2021) 21) (Dz. Urz. UE L 51 z 15.02.2021, str. 330).

Załączniki do rozporządzenia Ministra Klimatu i Środowiska
z dnia 19 października 2021 r. (poz. 148)

Załącznik nr 1

GRANICA SPECJALNEGO OBSZARU OCHRONY SIEDLISK
LENIEC W CHORAĞIEWCE (PLH040044)

| Numer punktu załamania granicy | Współrzędne punktów załamania granicy (PL-1992) ¹⁾ | |
|-----------------------------------|---|-----------|
| | X | Y |
| 1 | 2 | 3 |
| 1 | 565435,47 | 468460,38 |
| 2 | 565435,43 | 468459,07 |
| 3 | 565435,47 | 468457,76 |
| 4 | 565435,60 | 468456,46 |
| 5 | 565435,82 | 468455,17 |
| 6 | 565436,11 | 468453,89 |
| 7 | 565436,49 | 468452,64 |
| 8 | 565436,95 | 468450,49 |
| 9 | 565455,57 | 468459,46 |
| 10 | 565544,19 | 468512,00 |
| 11 | 565582,25 | 468530,64 |
| 12 | 565633,16 | 468604,77 |
| 13 | 565633,24 | 468604,89 |
| 14 | 565688,98 | 468687,00 |
| 15 | 566160,01 | 469351,55 |
| 16 | 566223,35 | 469431,62 |
| 17 | 566223,35 | 469431,62 |
| 18 | 566362,26 | 469607,43 |
| 19 | 566468,03 | 469736,60 |
| 20 | 566443,06 | 469734,50 |
| 21 | 566365,87 | 469728,13 |
| 22 | 566211,84 | 469544,54 |
| 23 | 566211,60 | 469544,25 |
| 24 | 566140,74 | 469456,27 |
| 25 | 566140,44 | 469455,90 |
| 26 | 566140,18 | 469455,55 |
| 27 | 566087,33 | 469383,48 |
| 28 | 566087,17 | 469383,25 |
| 29 | 565851,44 | 469052,03 |

¹⁾ Układ współrzędnych płaskich prostokątnych PL-1992 jest jednym z układów tworzących państwowy system odniesień przestrzennych, o którym mowa w przepisach wydanych na podstawie art. 3 ust. 5 ustawy z dnia 17 maja 1989 r. – Prawo geodezyjne i kartograficzne (Dz. U. z 2021 r. poz. 1990).

| 1 | 2 | 3 |
|----|-----------|-----------|
| 30 | 565851,36 | 469051,92 |
| 31 | 565744,19 | 468899,12 |
| 32 | 565616,61 | 468719,61 |
| 33 | 565541,85 | 468614,82 |
| 34 | 565541,85 | 468614,82 |
| 35 | 565541,84 | 468614,81 |
| 36 | 565439,14 | 468470,67 |
| 37 | 565438,80 | 468470,18 |
| 38 | 565438,11 | 468469,07 |
| 39 | 565437,49 | 468467,92 |
| 40 | 565436,95 | 468466,72 |
| 41 | 565436,49 | 468465,50 |
| 42 | 565436,11 | 468464,25 |
| 43 | 565435,82 | 468462,97 |
| 44 | 565435,60 | 468461,68 |
| 45 | 565435,47 | 468460,38 |

MAPA SPECJALNEGO OBSZARU OCHRONY SIEDLISK LENIEC W CHORAĞIEWCE (PLH040044)

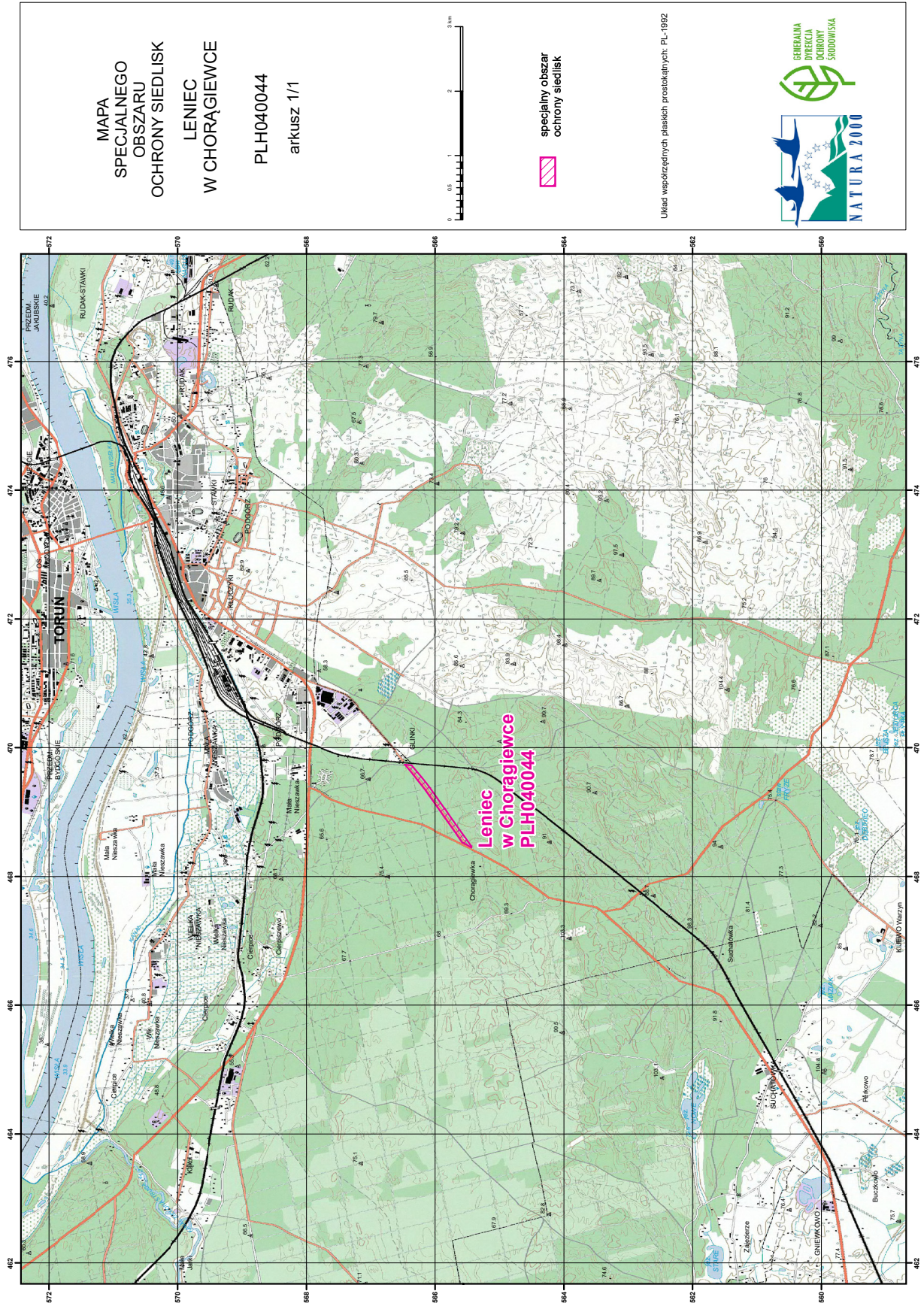

Załącznik nr 3

GATUNKI ROŚLIN BĘDĄCE PRZEDMIOTEM OCHRONY
NA SPECJALNYM OBSZARZE OCHRONY SIEDLISK LENIEC W CHORĄGIEWCE (PLH040044)

| Lp. | Nazwa polska | Nazwa naukowa |
|-----|------------------------|----------------------------|
| 1 | leniec bezpodkwiatkowy | <i>Thesium ebracteatum</i> |