

Warszawa, dnia 22 czerwca 2022 r.

Poz. 1311

**ROZPORZĄDZENIE  
MINISTRA KLIMATU I ŚRODOWISKA<sup>1)</sup>**

z dnia 20 maja 2022 r.

**w sprawie specjalnego obszaru ochrony siedlisk Krzeszowice (PLH120044)**

Na podstawie art. 27a ust. 1 ustawy z dnia 16 kwietnia 2004 r. o ochronie przyrody (Dz. U. z 2022 r. poz. 916) zarządza się, co następuje:

**§ 1.** 1. Wyznacza się specjalny obszar ochrony siedlisk Krzeszowice (PLH120044<sup>2)</sup>), obejmujący obszar 39,83 ha, położony w województwie małopolskim.

2. Granica obszaru, o którym mowa w ust. 1, w postaci wykazu współrzędnych punktów załamania granicy, jest określona w załączniku nr 1 do rozporządzenia.

**§ 2.** Mapa obszaru, o którym mowa w § 1, jest określona w załączniku nr 2 do rozporządzenia.

**§ 3.** Obszar, o którym mowa w § 1, wyznacza się w celu:

- 1) trwałej ochrony populacji zagrożonych wyginięciem gatunków zwierząt innych niż ptaki lub
- 2) odtworzenia właściwego stanu ochrony gatunków, o których mowa w pkt 1

– w stosunku do przedmiotów ochrony.

**§ 4.** Przedmiotem ochrony na obszarze, o którym mowa w § 1, są gatunki zwierząt innych niż ptaki, określone w załączniku nr 3 do rozporządzenia, oraz ich siedliska.

**§ 5.** Rozporządzenie wchodzi w życie po upływie 14 dni od dnia ogłoszenia.

Minister Klimatu i Środowiska: *A. Moskwa*

---

<sup>1)</sup> Minister Klimatu i Środowiska kieruje działem administracji rządowej – środowisko, na podstawie § 1 ust. 2 pkt 3 rozporządzenia Prezesa Rady Ministrów z dnia 27 października 2021 r. w sprawie szczegółowego zakresu działania Ministra Klimatu i Środowiska (Dz. U. poz. 1949).

<sup>2)</sup> Kod obszaru został określony zgodnie z decyzją wykonawczą Komisji (UE) 2022/231 z dnia 16 lutego 2022 r. w sprawie przyjęcia piętnastego zaktualizowanego wykazu terenów mających znaczenie dla Wspólnoty składających się na kontynentalny region biogeograficzny (notyfikowaną jako dokument nr C(2022) 854) (Dz. Urz. UE L 39 z 21.02.2022, str. 14).

Załączniki do rozporządzenia Ministra Klimatu i Środowiska  
z dnia 20 maja 2022 r. (poz. 1311)

## Załącznik nr 1

GRANICA SPECJALNEGO OBSZARU OCHRONY SIEDLISK  
KRZESZOWICE (PLH120044)

| Numer punktu<br>załamania granicy | Współrzędne punktów załamania granicy (PL-1992) <sup>1)</sup> |           |
|-----------------------------------|---|-----------|
|                                   | X   | Y         |
| 1                                 | 2   | 3         |
| 1                                 | 252485,86   | 545253,13 |
| 2                                 | 252413,10   | 545251,81 |
| 3                                 | 252421,04   | 545155,23 |
| 4                                 | 252409,13   | 545120,84 |
| 5                                 | 252267,58   | 545106,29 |
| 6                                 | 252238,47   | 545114,22 |
| 7                                 | 252233,18   | 545151,27 |
| 8                                 | 252215,98   | 545155,23 |
| 9                                 | 252194,82   | 545152,59 |
| 10                                | 252177,62   | 545122,16 |
| 11                                | 252168,36   | 545071,89 |
| 12                                | 252149,84   | 544997,81 |
| 13                                | 252104,86   | 545000,45 |
| 14                                | 252074,43   | 545046,76 |
| 15                                | 252059,88   | 545120,84 |
| 16                                | 251918,07   | 545101,85 |
| 17                                | 251928,01   | 545034,23 |
| 18                                | 251934,60   | 544964,38 |
| 19                                | 251924,36   | 544923,05 |
| 20                                | 251920,70   | 544898,19 |
| 21                                | 251925,82   | 544866,37 |
| 22                                | 251923,63   | 544819,19 |
| 23                                | 251911,92   | 544752,63 |
| 24                                | 251909,46   | 544747,61 |
| 25                                | 251909,07   | 544697,51 |
| 26                                | 251967,27   | 544708,09 |
| 27                                | 251981,83   | 544462,03 |
| 28                                | 251889,22   | 544435,57 |

<sup>1)</sup> Układ współrzędnych płaskich prostokątnych PL-1992 jest jednym z układów tworzących państwowy system odniesień przestrzennych, o którym mowa w przepisach wydanych na podstawie art. 3 ust. 5 ustawy z dnia 17 maja 1989 r. – Prawo geodezyjne i kartograficzne (Dz. U. z 2021 r. poz. 1990).

| 1  | 2         | 3         |
|----|-----------|-----------|
| 29 | 251887,90 | 544317,83 |
| 30 | 251931,56 | 544202,73 |
| 31 | 252024,16 | 544231,84 |
| 32 | 252160,42 | 544280,79 |
| 33 | 252382,67 | 544381,33 |
| 34 | 252389,29 | 544393,23 |
| 35 | 252385,32 | 544439,54 |
| 36 | 252349,60 | 544608,87 |
| 37 | 252230,54 | 544582,41 |
| 38 | 252213,34 | 544669,72 |
| 39 | 252333,72 | 544689,57 |
| 40 | 252319,17 | 544771,59 |
| 41 | 252303,30 | 544868,16 |
| 42 | 252283,45 | 544955,47 |
| 43 | 252309,91 | 544963,41 |
| 44 | 252370,76 | 544976,64 |
| 45 | 252397,22 | 545000,45 |
| 46 | 252466,01 | 545030,88 |
| 47 | 252598,31 | 545070,57 |
| 48 | 252693,56 | 545097,03 |
| 49 | 252747,80 | 545112,90 |
| 50 | 252819,23 | 545149,94 |
| 51 | 252886,70 | 545173,76 |
| 52 | 252891,99 | 545196,24 |
| 53 | 252913,16 | 545221,38 |
| 54 | 252947,56 | 545243,87 |
| 55 | 252975,34 | 545266,36 |
| 56 | 252997,83 | 545266,36 |
| 57 | 253012,38 | 545251,81 |
| 58 | 253017,67 | 545213,44 |
| 59 | 253061,33 | 545253,13 |
| 60 | 253022,96 | 545339,12 |
| 61 | 252956,82 | 545280,91 |
| 62 | 252905,22 | 545249,16 |
| 63 | 252852,31 | 545237,26 |
| 64 | 252807,33 | 545235,93 |
| 65 | 252501,73 | 545147,30 |
| 66 | 252485,86 | 545253,13 |



MAPA SPECJALNEGO OBSZARU OCHRONY SIEDLISK KRZESZOWICE (PLH120044)

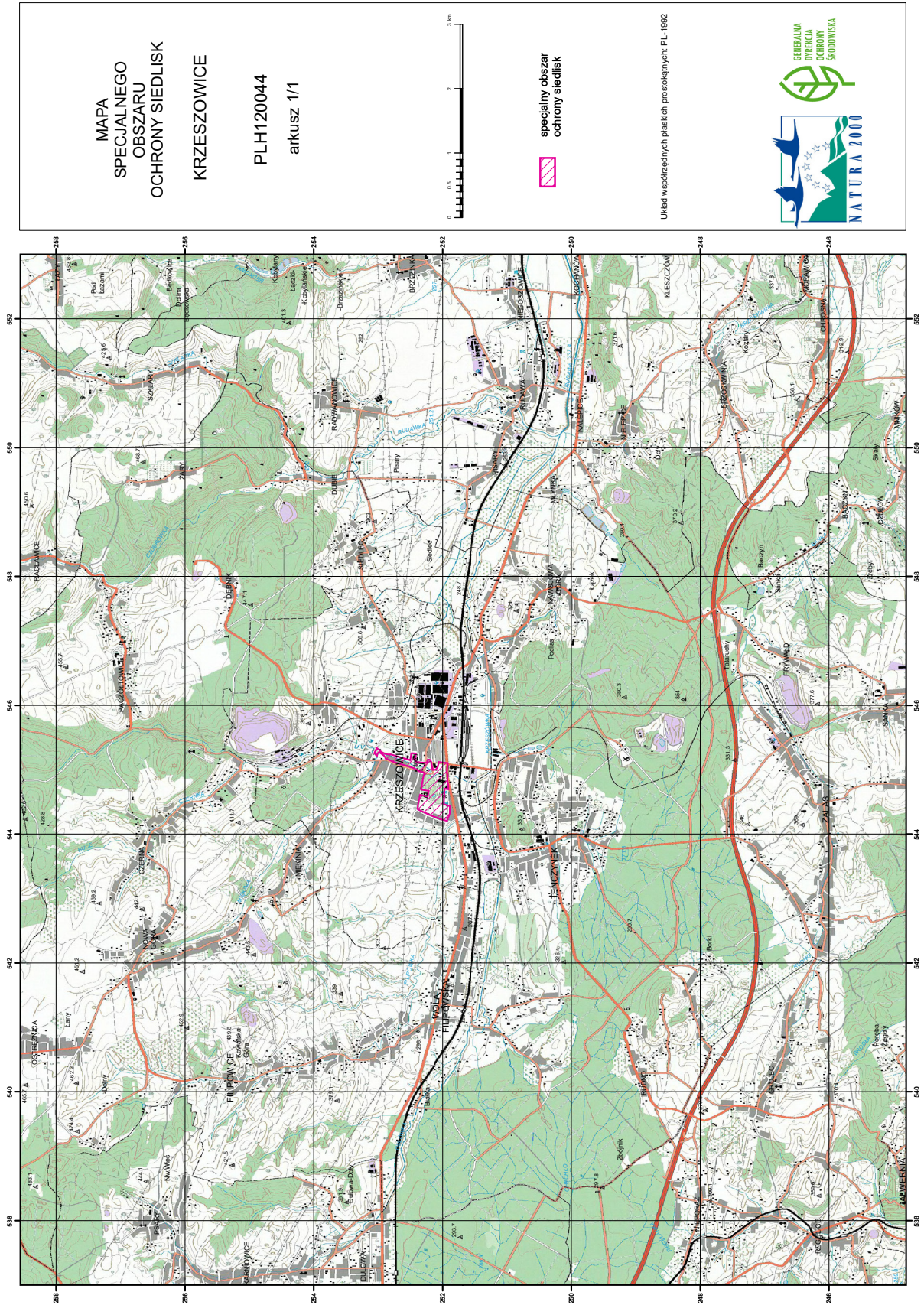

MAPA  
SPECJALNEGO  
OBSZARU  
OCHRONY SIEDLISK  
KRZESZOWICE  
PLH120044  
arkusz 1/1



specjalny obszar  
ochrony siedlisk

Urząd współrzędnych płaskich prospektowych, PL-1992



## Załącznik nr 3

GATUNKI ZWIERZĄT INNYCH NIŻ PTAKI, BĘDĄCE PRZEDMIOTEM OCHRONY  
NA SPECJALNYM OBSZARZE OCHRONY SIEDLISK KRZESZOWICE (PLH120044)

| Lp. | Nazwa polska    | Nazwa naukowa             | Populacja objęta ochroną |
|-----|-----------------|---------------------------|--------------------------|
| 1   | nocek orzęsiony | <i>Myotis emarginatus</i> | rozrodcza                |