

Warszawa, dnia 2 czerwca 2022 r.

Poz. 1175

**ROZPORZĄDZENIE
MINISTRA KLIMATU I ŚRODOWISKA¹⁾**

z dnia 13 kwietnia 2022 r.

w sprawie specjalnego obszaru ochrony siedlisk Uroczysko Markowo (PLH280032)

Na podstawie art. 27a ust. 1 ustawy z dnia 16 kwietnia 2004 r. o ochronie przyrody (Dz. U. z 2022 r. poz. 916) zarządza się, co następuje:

§ 1. 1. Wyznacza się specjalny obszar ochrony siedlisk Uroczysko Markowo (PLH280032²⁾), obejmujący obszar 1453,64 ha, położony w województwie warmińsko-mazurskim.

2. Granica obszaru, o którym mowa w ust. 1, w postaci wykazu współrzędnych punktów załamania granicy, jest określona w załączniku nr 1 do rozporządzenia.

§ 2. Mapa obszaru, o którym mowa w § 1, jest określona w załączniku nr 2 do rozporządzenia.

§ 3. Obszar, o którym mowa w § 1, wyznacza się w celu:

- 1) trwałej ochrony:
 - a) siedlisk przyrodniczych,
 - b) populacji zagrożonych wyginięciem gatunków zwierząt innych niż ptaki lub
- 2) odtworzenia właściwego stanu ochrony siedlisk przyrodniczych lub właściwego stanu ochrony gatunków, o których mowa w pkt 1 lit. b

– w stosunku do przedmiotów ochrony.

§ 4. Przedmiotem ochrony na obszarze, o którym mowa w § 1, są:

- 1) siedliska przyrodnicze określone w załączniku nr 3 do rozporządzenia;
- 2) gatunki zwierząt innych niż ptaki, określone w załączniku nr 4 do rozporządzenia, oraz ich siedliska.

§ 5. Rozporządzenie wchodzi w życie po upływie 14 dni od dnia ogłoszenia.

Minister Klimatu i Środowiska: *A. Moskwa*

¹⁾ Minister Klimatu i Środowiska kieruje działem administracji rządowej – środowisko, na podstawie § 1 ust. 2 pkt 3 rozporządzenia Prezesa Rady Ministrów z dnia 27 października 2021 r. w sprawie szczegółowego zakresu działania Ministra Klimatu i Środowiska (Dz. U. poz. 1949).

²⁾ Kod obszaru został określony zgodnie z decyzją wykonawczą Komisji (UE) 2022/231 z dnia 16 lutego 2022 r. w sprawie przyjęcia piętnastego zaktualizowanego wykazu terenów mających znaczenie dla Wspólnoty składających się na kontynentalny region biogeograficzny (notyfikowaną jako dokument nr C(2022) 854) (Dz. Urz. UE L 39 z 21.02.2022, str. 14).

Załączniki do rozporządzenia Ministra Klimatu i Środowiska
z dnia 13 kwietnia 2022 r. (poz. 1175)

Załącznik nr 1

GRANICA SPECJALNEGO OBSZARU OCHRONY SIEDLISK
UROCZYSKO MARKOWO (PLH280032)

| Numer punktu załamania granicy | Współrzędne punktów załamania granicy (PL-1992) ¹⁾ | |
|-----------------------------------|---|-----------|
| | X | Y |
| 1 | 2 | 3 |
| 1 | 688308,74 | 559257,49 |
| 2 | 688280,95 | 559313,36 |
| 3 | 688260,25 | 559351,29 |
| 4 | 688236,43 | 559394,93 |
| 5 | 688190,66 | 559441,29 |
| 6 | 688130,51 | 559485,43 |
| 7 | 688119,69 | 559491,31 |
| 8 | 688115,93 | 559420,01 |
| 9 | 688112,29 | 559351,20 |
| 10 | 688061,93 | 559375,32 |
| 11 | 688025,87 | 559392,60 |
| 12 | 687947,76 | 559434,17 |
| 13 | 687859,57 | 559488,28 |
| 14 | 687847,30 | 559495,81 |
| 15 | 687827,38 | 559563,20 |
| 16 | 687790,72 | 559687,17 |
| 17 | 687761,65 | 559776,35 |
| 18 | 687750,19 | 559811,50 |
| 19 | 687729,13 | 559902,38 |
| 20 | 687712,15 | 559962,67 |
| 21 | 687698,55 | 560010,44 |
| 22 | 687656,49 | 560149,67 |
| 23 | 687627,10 | 560251,88 |
| 24 | 687598,71 | 560341,57 |
| 25 | 687596,90 | 560347,29 |
| 26 | 687587,41 | 560377,11 |
| 27 | 687578,53 | 560410,16 |
| 28 | 687523,21 | 560389,89 |

¹⁾ Układ współrzędnych płaskich prostokątnych PL-1992 jest jednym z układów tworzących państwowy system odniesień przestrzennych, o którym mowa w przepisach wydanych na podstawie art. 3 ust. 5 ustawy z dnia 17 maja 1989 r. – Prawo geodezyjne i kartograficzne (Dz. U. z 2021 r. poz. 1990).

| 1 | 2 | 3 |
|----|-----------|-----------|
| 29 | 687477,52 | 560374,23 |
| 30 | 687384,88 | 560341,12 |
| 31 | 687372,46 | 560334,71 |
| 32 | 687325,16 | 560318,71 |
| 33 | 687296,68 | 560309,05 |
| 34 | 687217,03 | 560279,76 |
| 35 | 687219,01 | 560420,83 |
| 36 | 687218,47 | 560455,10 |
| 37 | 687220,29 | 560510,62 |
| 38 | 687220,79 | 560546,16 |
| 39 | 687166,49 | 560439,97 |
| 40 | 687142,57 | 560408,25 |
| 41 | 687102,66 | 560361,37 |
| 42 | 687004,20 | 560250,37 |
| 43 | 687000,12 | 560260,28 |
| 44 | 686947,18 | 560388,78 |
| 45 | 686904,44 | 560492,08 |
| 46 | 686890,69 | 560525,31 |
| 47 | 686864,98 | 560543,48 |
| 48 | 686864,02 | 560592,77 |
| 49 | 686863,78 | 560604,76 |
| 50 | 686833,47 | 560597,91 |
| 51 | 686811,69 | 560600,95 |
| 52 | 686776,70 | 560605,84 |
| 53 | 686763,94 | 560614,18 |
| 54 | 686732,67 | 560615,55 |
| 55 | 686624,64 | 560620,39 |
| 56 | 686624,67 | 560635,87 |
| 57 | 686597,21 | 560630,35 |
| 58 | 686582,03 | 560598,73 |
| 59 | 686573,09 | 560580,12 |
| 60 | 686569,50 | 560572,65 |
| 61 | 686555,96 | 560544,44 |
| 62 | 686538,15 | 560507,35 |
| 63 | 686531,66 | 560493,85 |
| 64 | 686592,77 | 560487,30 |
| 65 | 686587,12 | 560402,23 |
| 66 | 686586,84 | 560322,60 |

| 1 | 2 | 3 |
|-----|-----------|-----------|
| 67 | 686465,87 | 560319,55 |
| 68 | 686424,70 | 560318,01 |
| 69 | 686407,19 | 560317,37 |
| 70 | 686359,86 | 560315,62 |
| 71 | 686334,23 | 560314,66 |
| 72 | 686315,09 | 560313,95 |
| 73 | 686307,12 | 560313,66 |
| 74 | 686307,75 | 560394,34 |
| 75 | 686308,42 | 560479,09 |
| 76 | 686308,65 | 560502,79 |
| 77 | 686308,78 | 560515,42 |
| 78 | 686310,64 | 560706,92 |
| 79 | 686311,23 | 560766,47 |
| 80 | 686311,42 | 560774,21 |
| 81 | 686417,16 | 560810,57 |
| 82 | 686461,64 | 560825,86 |
| 83 | 686543,58 | 560892,66 |
| 84 | 686527,57 | 560939,99 |
| 85 | 686519,48 | 560963,88 |
| 86 | 686525,90 | 560975,89 |
| 87 | 686520,30 | 560988,74 |
| 88 | 686517,75 | 560994,61 |
| 89 | 686469,67 | 560996,12 |
| 90 | 686446,08 | 560996,86 |
| 91 | 686420,61 | 561005,26 |
| 92 | 686412,58 | 561017,37 |
| 93 | 686408,31 | 561123,93 |
| 94 | 686404,63 | 561142,15 |
| 95 | 686399,79 | 561166,07 |
| 96 | 686430,90 | 561199,56 |
| 97 | 686434,03 | 561238,05 |
| 98 | 686454,58 | 561238,49 |
| 99 | 686472,83 | 561238,88 |
| 100 | 686472,46 | 561267,76 |
| 101 | 686466,40 | 561283,49 |
| 102 | 686463,89 | 561290,01 |
| 103 | 686455,09 | 561321,95 |
| 104 | 686468,10 | 561326,80 |

| 1 | 2 | 3 |
|-----|-----------|-----------|
| 105 | 686463,53 | 561350,68 |
| 106 | 686474,86 | 561356,10 |
| 107 | 686473,05 | 561363,67 |
| 108 | 686444,86 | 561375,05 |
| 109 | 686443,68 | 561391,37 |
| 110 | 686448,65 | 561403,45 |
| 111 | 686406,74 | 561402,86 |
| 112 | 686376,32 | 561437,60 |
| 113 | 686368,30 | 561475,02 |
| 114 | 686333,92 | 561555,28 |
| 115 | 686362,56 | 561565,64 |
| 116 | 686362,80 | 561571,21 |
| 117 | 686364,65 | 561614,26 |
| 118 | 686384,62 | 561622,99 |
| 119 | 686538,36 | 561648,15 |
| 120 | 686531,49 | 561744,22 |
| 121 | 686529,62 | 561772,94 |
| 122 | 686527,33 | 561808,14 |
| 123 | 686437,06 | 561734,64 |
| 124 | 686340,74 | 561694,58 |
| 125 | 686291,00 | 561673,86 |
| 126 | 686274,68 | 561755,65 |
| 127 | 686214,17 | 561749,82 |
| 128 | 686200,89 | 561748,54 |
| 129 | 686179,91 | 561765,91 |
| 130 | 686164,58 | 561778,61 |
| 131 | 686086,12 | 561844,71 |
| 132 | 686067,25 | 561860,60 |
| 133 | 686053,23 | 561872,41 |
| 134 | 686022,77 | 561873,76 |
| 135 | 685957,72 | 561876,70 |
| 136 | 685925,89 | 561878,14 |
| 137 | 685892,51 | 561936,69 |
| 138 | 685857,87 | 561999,76 |
| 139 | 685818,67 | 562053,87 |
| 140 | 685786,17 | 562092,89 |
| 141 | 685779,37 | 562101,05 |
| 142 | 685749,05 | 562145,45 |

| 1 | 2 | 3 |
|-----|-----------|-----------|
| 143 | 685744,42 | 562158,82 |
| 144 | 685648,12 | 562140,39 |
| 145 | 685483,24 | 562229,85 |
| 146 | 685471,15 | 562295,97 |
| 147 | 685474,58 | 562389,55 |
| 148 | 685474,83 | 562396,28 |
| 149 | 685474,67 | 562418,71 |
| 150 | 685469,56 | 562455,66 |
| 151 | 685467,19 | 562483,85 |
| 152 | 685456,63 | 562582,73 |
| 153 | 685448,57 | 562599,22 |
| 154 | 685418,84 | 562660,91 |
| 155 | 685527,07 | 562698,63 |
| 156 | 685619,70 | 562706,29 |
| 157 | 685731,94 | 562701,40 |
| 158 | 685735,76 | 562719,49 |
| 159 | 685752,29 | 562798,84 |
| 160 | 685768,51 | 562793,41 |
| 161 | 685812,16 | 562778,15 |
| 162 | 685835,57 | 562769,96 |
| 163 | 685883,39 | 562753,24 |
| 164 | 685896,19 | 562748,77 |
| 165 | 685973,61 | 562670,87 |
| 166 | 686007,36 | 562696,18 |
| 167 | 686063,92 | 562738,61 |
| 168 | 686177,01 | 562823,98 |
| 169 | 686166,76 | 562861,58 |
| 170 | 686196,95 | 562863,91 |
| 171 | 686207,73 | 562864,75 |
| 172 | 686184,88 | 562902,70 |
| 173 | 686161,66 | 562917,27 |
| 174 | 686141,93 | 562968,25 |
| 175 | 686135,09 | 562966,63 |
| 176 | 686109,63 | 563048,17 |
| 177 | 686131,32 | 563057,27 |
| 178 | 686129,30 | 563096,92 |
| 179 | 686173,10 | 563102,61 |
| 180 | 686203,15 | 563132,63 |

| 1 | 2 | 3 |
|-----|-----------|-----------|
| 181 | 686196,22 | 563150,54 |
| 182 | 686193,83 | 563198,35 |
| 183 | 686211,95 | 563225,98 |
| 184 | 686222,40 | 563245,45 |
| 185 | 686286,04 | 563275,71 |
| 186 | 686287,16 | 563311,90 |
| 187 | 686310,95 | 563314,36 |
| 188 | 686321,77 | 563312,38 |
| 189 | 686333,61 | 563309,96 |
| 190 | 686342,74 | 563313,08 |
| 191 | 686361,41 | 563321,92 |
| 192 | 686356,43 | 563367,39 |
| 193 | 686292,87 | 563340,63 |
| 194 | 686194,10 | 563295,98 |
| 195 | 686188,02 | 563265,96 |
| 196 | 686183,75 | 563261,77 |
| 197 | 686147,65 | 563226,35 |
| 198 | 686089,67 | 563213,82 |
| 199 | 686068,84 | 563277,48 |
| 200 | 686067,15 | 563282,66 |
| 201 | 686057,31 | 563312,74 |
| 202 | 686055,66 | 563317,78 |
| 203 | 686027,91 | 563402,13 |
| 204 | 686025,86 | 563408,35 |
| 205 | 686016,85 | 563436,42 |
| 206 | 686014,40 | 563444,02 |
| 207 | 685987,42 | 563528,04 |
| 208 | 685957,07 | 563619,62 |
| 209 | 685998,44 | 563662,72 |
| 210 | 686014,77 | 563679,46 |
| 211 | 686056,68 | 563661,59 |
| 212 | 686055,63 | 563678,07 |
| 213 | 686072,82 | 563685,55 |
| 214 | 686065,44 | 563721,37 |
| 215 | 686072,18 | 563723,01 |
| 216 | 686103,07 | 563730,55 |
| 217 | 686121,14 | 563728,52 |
| 218 | 686259,20 | 563764,65 |

| 1 | 2 | 3 |
|-----|-----------|-----------|
| 219 | 686262,01 | 563765,39 |
| 220 | 686272,84 | 563775,68 |
| 221 | 686285,46 | 563779,03 |
| 222 | 686298,29 | 563782,44 |
| 223 | 686320,90 | 563788,45 |
| 224 | 686379,03 | 563796,19 |
| 225 | 686386,81 | 563796,42 |
| 226 | 686391,75 | 563796,50 |
| 227 | 686330,67 | 563880,29 |
| 228 | 686329,73 | 563881,58 |
| 229 | 686292,00 | 563933,34 |
| 230 | 686251,56 | 563988,82 |
| 231 | 686240,47 | 564004,04 |
| 232 | 686204,21 | 564016,40 |
| 233 | 686155,47 | 563997,23 |
| 234 | 686073,91 | 564041,61 |
| 235 | 685933,71 | 564118,43 |
| 236 | 685872,37 | 563988,88 |
| 237 | 685849,11 | 563975,74 |
| 238 | 685672,25 | 564014,03 |
| 239 | 685625,62 | 564025,31 |
| 240 | 685506,49 | 564054,12 |
| 241 | 685388,25 | 564084,11 |
| 242 | 685344,18 | 564095,30 |
| 243 | 685188,29 | 564125,32 |
| 244 | 685048,39 | 564162,58 |
| 245 | 685013,21 | 564154,27 |
| 246 | 684899,02 | 564127,41 |
| 247 | 684877,12 | 564209,48 |
| 248 | 684743,14 | 564250,30 |
| 249 | 684673,84 | 564272,68 |
| 250 | 684598,62 | 564291,37 |
| 251 | 684462,14 | 564361,91 |
| 252 | 684359,75 | 564359,21 |
| 253 | 684307,34 | 564463,64 |
| 254 | 684300,70 | 564476,87 |
| 255 | 684298,55 | 564479,77 |
| 256 | 684290,92 | 564490,79 |

| 1 | 2 | 3 |
|-----|-----------|-----------|
| 257 | 684238,05 | 564482,16 |
| 258 | 684216,09 | 564424,76 |
| 259 | 684221,12 | 564396,54 |
| 260 | 684175,86 | 564385,77 |
| 261 | 684141,22 | 564340,04 |
| 262 | 684128,00 | 564312,97 |
| 263 | 684045,37 | 564296,67 |
| 264 | 684018,46 | 564329,19 |
| 265 | 683992,85 | 564327,40 |
| 266 | 683936,36 | 564457,99 |
| 267 | 683937,16 | 564463,07 |
| 268 | 683757,63 | 564483,96 |
| 269 | 683733,12 | 564500,44 |
| 270 | 683694,40 | 564463,89 |
| 271 | 683621,39 | 564414,32 |
| 272 | 683607,42 | 564406,44 |
| 273 | 683566,04 | 564383,09 |
| 274 | 683530,83 | 564369,90 |
| 275 | 683456,42 | 564351,86 |
| 276 | 683312,62 | 564323,55 |
| 277 | 683267,36 | 564307,76 |
| 278 | 683250,52 | 564292,97 |
| 279 | 683234,87 | 564270,51 |
| 280 | 683225,99 | 564240,67 |
| 281 | 683223,24 | 564231,44 |
| 282 | 683200,87 | 564189,62 |
| 283 | 683122,02 | 564089,55 |
| 284 | 683070,84 | 564002,78 |
| 285 | 683060,25 | 563972,23 |
| 286 | 683032,40 | 563937,86 |
| 287 | 683020,59 | 563879,44 |
| 288 | 683012,90 | 563841,45 |
| 289 | 683015,66 | 563804,24 |
| 290 | 683015,58 | 563796,05 |
| 291 | 683015,24 | 563762,37 |
| 292 | 683009,76 | 563726,41 |
| 293 | 683000,02 | 563702,65 |
| 294 | 682961,15 | 563693,05 |

| 1 | 2 | 3 |
|-----|-----------|-----------|
| 295 | 682941,22 | 563694,47 |
| 296 | 682889,57 | 563698,19 |
| 297 | 682857,71 | 563695,89 |
| 298 | 682829,83 | 563683,62 |
| 299 | 682815,37 | 563668,84 |
| 300 | 682808,52 | 563651,26 |
| 301 | 682807,95 | 563566,66 |
| 302 | 682801,83 | 563447,77 |
| 303 | 682802,33 | 563432,95 |
| 304 | 682804,16 | 563376,94 |
| 305 | 682814,44 | 563365,89 |
| 306 | 682828,54 | 563355,77 |
| 307 | 682859,28 | 563343,17 |
| 308 | 682866,54 | 563317,48 |
| 309 | 682878,39 | 563286,35 |
| 310 | 682891,65 | 563286,12 |
| 311 | 682878,79 | 563380,47 |
| 312 | 683020,21 | 563455,52 |
| 313 | 683148,66 | 563434,41 |
| 314 | 683207,04 | 563424,81 |
| 315 | 683225,63 | 563421,68 |
| 316 | 683283,60 | 563411,92 |
| 317 | 683292,62 | 563410,40 |
| 318 | 683311,67 | 563407,19 |
| 319 | 683441,85 | 563385,27 |
| 320 | 683463,80 | 563370,46 |
| 321 | 683678,54 | 563225,54 |
| 322 | 683684,35 | 563185,99 |
| 323 | 683710,98 | 563179,29 |
| 324 | 683709,79 | 563213,40 |
| 325 | 683750,37 | 563202,82 |
| 326 | 683840,54 | 563179,29 |
| 327 | 683901,84 | 563164,78 |
| 328 | 683943,33 | 563154,95 |
| 329 | 683965,82 | 563130,09 |
| 330 | 684012,54 | 562985,19 |
| 331 | 684030,40 | 562929,80 |
| 332 | 684058,28 | 562953,53 |

| 1 | 2 | 3 |
|-----|-----------|-----------|
| 333 | 684056,25 | 562940,23 |
| 334 | 684085,26 | 562726,95 |
| 335 | 684097,17 | 562621,81 |
| 336 | 684101,58 | 562582,77 |
| 337 | 684105,14 | 562530,68 |
| 338 | 684110,00 | 562459,19 |
| 339 | 684259,96 | 562359,11 |
| 340 | 684368,00 | 562295,59 |
| 341 | 684453,92 | 562242,87 |
| 342 | 684480,51 | 562226,54 |
| 343 | 684489,93 | 562193,58 |
| 344 | 684520,10 | 562076,71 |
| 345 | 684559,32 | 562084,39 |
| 346 | 684592,34 | 561878,55 |
| 347 | 684593,17 | 561872,54 |
| 348 | 684606,77 | 561769,37 |
| 349 | 684614,44 | 561711,19 |
| 350 | 684629,81 | 561577,63 |
| 351 | 684663,09 | 561558,53 |
| 352 | 684679,51 | 561537,95 |
| 353 | 684682,92 | 561518,64 |
| 354 | 684698,27 | 561490,74 |
| 355 | 684712,95 | 561488,69 |
| 356 | 684721,83 | 561487,46 |
| 357 | 684803,08 | 561422,38 |
| 358 | 684875,95 | 561432,54 |
| 359 | 684965,74 | 561447,60 |
| 360 | 684995,20 | 561447,29 |
| 361 | 685017,47 | 561441,54 |
| 362 | 685009,35 | 561332,34 |
| 363 | 684970,60 | 561254,42 |
| 364 | 684928,80 | 561167,28 |
| 365 | 684923,05 | 561131,72 |
| 366 | 684916,57 | 561051,02 |
| 367 | 684891,21 | 561005,67 |
| 368 | 684867,26 | 560745,09 |
| 369 | 684810,23 | 560662,17 |
| 370 | 684765,67 | 560609,64 |

| 1 | 2 | 3 |
|-----|-----------|-----------|
| 371 | 684733,76 | 560568,22 |
| 372 | 684700,67 | 560506,06 |
| 373 | 684669,83 | 560451,56 |
| 374 | 684575,96 | 560269,95 |
| 375 | 684476,25 | 560083,87 |
| 376 | 684374,24 | 559885,58 |
| 377 | 684360,07 | 559869,10 |
| 378 | 684353,34 | 559853,03 |
| 379 | 684338,68 | 559765,23 |
| 380 | 684336,08 | 559740,67 |
| 381 | 684333,56 | 559638,20 |
| 382 | 684364,24 | 559634,49 |
| 383 | 684382,36 | 559632,19 |
| 384 | 684448,68 | 559622,66 |
| 385 | 684447,38 | 559601,94 |
| 386 | 684446,68 | 559590,91 |
| 387 | 684445,84 | 559582,97 |
| 388 | 684442,86 | 559575,56 |
| 389 | 684439,95 | 559568,12 |
| 390 | 684436,99 | 559560,68 |
| 391 | 684434,02 | 559553,30 |
| 392 | 684428,69 | 559545,28 |
| 393 | 684420,07 | 559538,47 |
| 394 | 684411,14 | 559531,45 |
| 395 | 684377,54 | 559527,05 |
| 396 | 684372,35 | 559543,19 |
| 397 | 684368,93 | 559553,64 |
| 398 | 684320,54 | 559558,24 |
| 399 | 684312,07 | 559513,60 |
| 400 | 684355,69 | 559505,96 |
| 401 | 684447,42 | 559489,91 |
| 402 | 684444,01 | 559454,73 |
| 403 | 684443,14 | 559443,49 |
| 404 | 684428,68 | 559360,34 |
| 405 | 684424,82 | 559354,74 |
| 406 | 684416,96 | 559279,51 |
| 407 | 684414,62 | 559235,46 |
| 408 | 684408,65 | 559236,08 |

| 1 | 2 | 3 |
|-----|-----------|-----------|
| 409 | 684395,72 | 559175,82 |
| 410 | 684394,11 | 559168,38 |
| 411 | 684408,20 | 559159,66 |
| 412 | 684381,93 | 559005,82 |
| 413 | 684910,04 | 558888,75 |
| 414 | 684900,00 | 558862,40 |
| 415 | 684884,41 | 558851,31 |
| 416 | 684850,24 | 558796,74 |
| 417 | 684788,04 | 558812,25 |
| 418 | 684762,90 | 558711,68 |
| 419 | 684740,52 | 558713,28 |
| 420 | 684714,05 | 558606,06 |
| 421 | 684740,61 | 558601,64 |
| 422 | 684775,90 | 558584,03 |
| 423 | 684795,65 | 558576,24 |
| 424 | 684855,92 | 558552,10 |
| 425 | 685056,87 | 558476,47 |
| 426 | 685125,66 | 558448,98 |
| 427 | 685253,70 | 558404,43 |
| 428 | 685346,62 | 558373,39 |
| 429 | 685386,13 | 558360,57 |
| 430 | 685409,29 | 558352,80 |
| 431 | 685482,76 | 558329,83 |
| 432 | 685515,68 | 558319,53 |
| 433 | 685560,35 | 558308,24 |
| 434 | 685653,81 | 558291,92 |
| 435 | 685702,35 | 558275,47 |
| 436 | 685733,06 | 558266,63 |
| 437 | 685876,83 | 558267,01 |
| 438 | 686018,66 | 558300,78 |
| 439 | 686080,73 | 558348,16 |
| 440 | 686185,24 | 558420,77 |
| 441 | 686200,08 | 558423,03 |
| 442 | 686285,05 | 558435,89 |
| 443 | 686402,19 | 558431,07 |
| 444 | 686442,09 | 558428,34 |
| 445 | 686444,68 | 558432,24 |
| 446 | 686451,66 | 558452,56 |

| 1 | 2 | 3 |
|-----|-----------|-----------|
| 447 | 686479,96 | 558434,32 |
| 448 | 686666,49 | 558255,55 |
| 449 | 686719,04 | 558189,29 |
| 450 | 686745,81 | 558164,21 |
| 451 | 686805,04 | 558110,59 |
| 452 | 686836,99 | 558105,00 |
| 453 | 686997,84 | 558076,82 |
| 454 | 687053,91 | 558066,99 |
| 455 | 687107,64 | 558097,47 |
| 456 | 687139,09 | 558098,10 |
| 457 | 687164,49 | 558086,71 |
| 458 | 687211,91 | 558096,04 |
| 459 | 687261,37 | 558126,65 |
| 460 | 687323,12 | 558137,10 |
| 461 | 687362,75 | 558123,78 |
| 462 | 687455,00 | 558151,66 |
| 463 | 687507,86 | 558147,59 |
| 464 | 687519,00 | 558190,27 |
| 465 | 687536,78 | 558284,10 |
| 466 | 687594,97 | 558280,74 |
| 467 | 687602,45 | 558283,60 |
| 468 | 687612,99 | 558289,95 |
| 469 | 687795,09 | 558329,71 |
| 470 | 687719,16 | 558370,01 |
| 471 | 687714,53 | 558372,46 |
| 472 | 687690,05 | 558388,13 |
| 473 | 687620,37 | 558444,79 |
| 474 | 687565,32 | 558489,56 |
| 475 | 687584,22 | 558497,94 |
| 476 | 687577,79 | 558533,84 |
| 477 | 687558,99 | 558602,14 |
| 478 | 687975,72 | 558742,28 |
| 479 | 687853,25 | 558867,97 |
| 480 | 687825,06 | 558893,10 |
| 481 | 687831,05 | 558893,39 |
| 482 | 687857,54 | 558872,16 |
| 483 | 687884,46 | 558880,17 |
| 484 | 687941,53 | 558901,06 |

| 1 | 2 | 3 |
|-----|-----------|-----------|
| 485 | 687982,68 | 558916,12 |
| 486 | 688073,10 | 558954,31 |
| 487 | 688156,85 | 558989,82 |
| 488 | 688156,55 | 559002,80 |
| 489 | 688178,84 | 559009,41 |
| 490 | 688233,96 | 559025,73 |
| 491 | 688231,87 | 559054,89 |
| 492 | 688275,61 | 559059,39 |
| 493 | 688302,39 | 559062,15 |
| 494 | 688295,87 | 559119,38 |
| 495 | 688299,55 | 559158,77 |
| 496 | 688307,79 | 559247,31 |
| 497 | 688308,74 | 559257,49 |

Załącznik nr 2

MAPA SPECJALNEGO OBSZARU OCHRONY SIEDLISK UROCZYSKO MARKOWO (PLH280032)

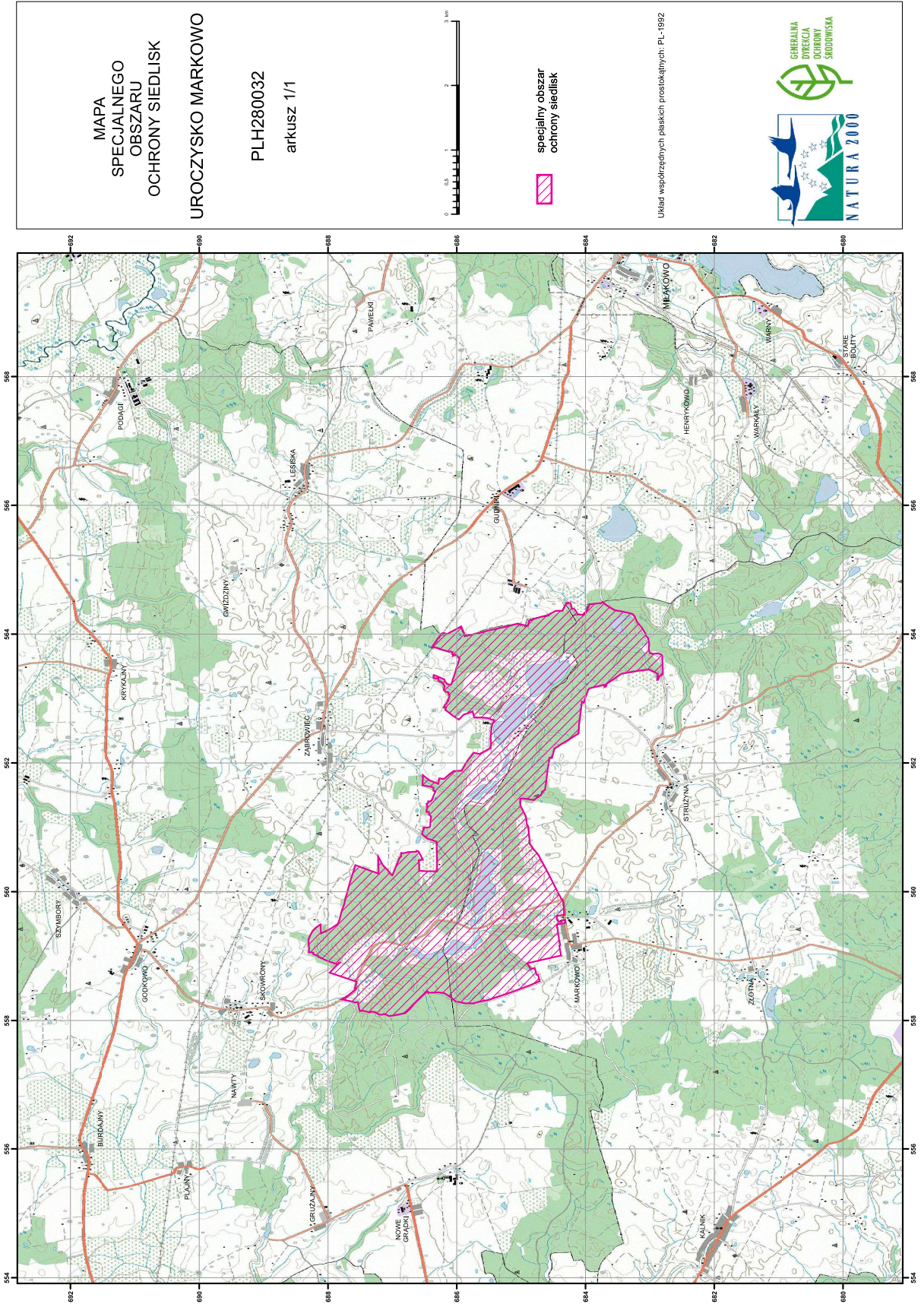

Załącznik nr 3

SIEDLISKA PRZYRODNICZE BĘDĄCE PRZEDMIOTEM OCHRONY
NA SPECJALNYM OBSZARZE OCHRONY SIEDLISK UROCZYSKO MARKOWO (PLH280032)

| Lp. | Kod ¹⁾ | Nazwa |
|-----|-------------------|--|
| 1 | 3150 | Starorzeczca i naturalne eutroficzne zbiorniki wodne ze zbiorowiskami z <i>Nympheion</i> , <i>Potamion</i> |
| 2 | 3160 | Naturalne, dystroficzne zbiorniki wodne |
| 3 | 7140 | Torfowiska przejściowe i trzęsawiska (przeważnie z roślinnością z <i>Scheuchzerio-Caricetea</i>) |
| 4 | 9130 | Żyzne buczyny (<i>Dentario glandulosae Fagenion</i> , <i>Galio odorati-Fagenion</i>) |
| 5 | 9160 | Grąd subatlantycki (<i>Stellario-Carpinetum</i>) |
| 6 | 9170 | Grąd środkowoeuropejski i subkontynentalny (<i>Galio-Carpinetum</i> , <i>Tilio-Carpinetum</i>) |
| 7 | 91E0 | Łęgi wierzbowe, topolowe, olszowe i jesionowe (<i>Salicetum albo-fragilis</i> , <i>Populetum albae</i> , <i>Alnenion glutinoso-incanae</i>) i olsy źródliskowe |

¹⁾ Kody siedlisk są zgodne z rozporządzeniem Ministra Środowiska z dnia 13 kwietnia 2010 r. w sprawie siedlisk przyrodniczych oraz gatunków będących przedmiotem zainteresowania Wspólnoty, a także kryteriów wyboru obszarów kwalifikujących się do uznania lub wyznaczenia jako obszary Natura 2000 (Dz. U. z 2014 r. poz. 1713).

Załącznik nr 4

GATUNKI ZWIERZĄT INNYCH NIŻ PTAKI, BĘDĄCE PRZEDMIOTEM OCHRONY
NA SPECJALNYM OBSZARZE OCHRONY SIEDLISK UROCZYSKO MARKOWO (PLH280032)

| Lp. | Nazwa polska | Nazwa naukowa | Populacja objęta ochroną |
|-----|-----------------------|--|--------------------------|
| 1 | kumak nizinny | <i>Bombina bombina</i> | osiadła |
| 2 | pachnica dębowa | <i>Osmoderma eremita (Osmoderma barnabita)</i> | osiadła |
| 3 | traszka grzebieniasta | <i>Triturus cristatus (Triturus cristatus cristatus)</i> | osiadła |
| 4 | zalotka większa | <i>Leucorrhinia pectoralis</i> | osiadła |