

Warszawa, dnia 17 listopada 2021 r.

Poz. 2064

**ROZPORZĄDZENIE
MINISTRA KLIMATU I ŚRODOWISKA¹⁾**

z dnia 14 października 2021 r.

w sprawie specjalnego obszaru ochrony siedlisk Podebłocie (PLH140033)

Na podstawie art. 27a ust. 1 ustawy z dnia 16 kwietnia 2004 r. o ochronie przyrody (Dz. U. z 2021 r. poz. 1098 i 1718) zarządza się, co następuje:

§ 1. 1. Wyznacza się specjalny obszar ochrony siedlisk Podebłocie (PLH140033²⁾), obejmujący obszar 1275,78 ha, położony w województwach:

- 1) mazowieckim (744,96 ha);
- 2) lubelskim (530,82 ha).

2. Granica obszaru, o którym mowa w ust. 1, w postaci wykazu współrzędnych punktów załamania granicy, jest określona w załączniku nr 1 do rozporządzenia.

§ 2. Mapa obszaru, o którym mowa w § 1, jest określona w załączniku nr 2 do rozporządzenia.

§ 3. Obszar, o którym mowa w § 1, wyznacza się w celu:

- 1) trwałej ochrony:
 - a) siedlisk przyrodniczych,
 - b) populacji zagrożonych wyginięciem gatunków zwierząt innych niż ptaki lub
- 2) odtworzenia właściwego stanu ochrony siedlisk przyrodniczych lub właściwego stanu ochrony gatunków, o których mowa w pkt 1 lit. b

– w stosunku do przedmiotów ochrony.

§ 4. Przedmiotem ochrony na obszarze, o którym mowa w § 1, są:

- 1) siedliska przyrodnicze określone w załączniku nr 3 do rozporządzenia;
- 2) gatunki zwierząt innych niż ptaki, określone w załączniku nr 4 do rozporządzenia, oraz ich siedliska.

§ 5. Rozporządzenie wchodzi w życie po upływie 14 dni od dnia ogłoszenia.

Minister Klimatu i Środowiska: *M. Kurtyka*

¹⁾ Minister Klimatu i Środowiska kieruje działem administracji rządowej – środowisko, na podstawie § 1 ust. 2 pkt 4 rozporządzenia Prezesa Rady Ministrów z dnia 6 października 2020 r. w sprawie szczegółowego zakresu działania Ministra Klimatu i Środowiska (Dz. U. z 2021 r. poz. 941).

²⁾ Kod obszaru został określony zgodnie z decyzją wykonawczą Komisji (UE) 2021/161 z dnia 21 stycznia 2021 r. w sprawie przyjęcia czternastego zaktualizowanego wykazu terenów mających znaczenie dla Wspólnoty składających się na kontynentalny region biogeograficzny (notyfikowaną jako dokument nr C(2021) 21) (Dz. Urz. UE L 51 z 15.02.2021, str. 330).

Załączniki do rozporządzenia Ministra Klimatu i Środowiska
z dnia 14 października 2021 r. (poz. 2064)

Załącznik nr 1**GRANICA SPECJALNEGO OBSZARU OCHRONY SIEDLISK
PODEBŁOCIE (PLH140033)**

Numer punktu załamania granicy	Współrzędne punktów załamania granicy (PL-1992) ¹⁾	
	X	Y
1	2	3
1	423978,33	688661,18
2	423866,52	688665,02
3	423897,76	688598,15
4	423880,81	688574,43
5	423564,53	688585,54
6	423574,39	688471,54
7	423537,12	688445,78
8	423493,82	688438,66
9	423452,72	688440,30
10	423422,57	688445,23
11	423413,80	688470,45
12	423424,77	688529,09
13	423435,73	688566,91
14	423440,66	688598,15
15	423443,46	688631,73
16	423429,70	688645,29
17	423413,80	688653,51
18	423387,50	688654,60
19	423374,89	688640,35
20	423358,45	688608,56
21	423349,88	688562,97
22	423343,10	688527,99
23	423332,69	688490,40
24	423325,05	688463,66
25	423307,86	688444,57
26	423281,13	688446,48
27	423259,79	688447,97
28	423259,79	688488,53
29	423254,39	688513,32

¹⁾ Układ współrzędnych płaskich prostokątnych PL-1992 jest jednym z układów tworzących państwowy system odniesień przestrzennych, o którym mowa w przepisach wydanych na podstawie art. 3 ust. 5 ustawy z dnia 17 maja 1989 r. – Prawo geodezyjne i kartograficzne (Dz. U. z 2021 r. poz. 1990).

1	2	3
30	423246,75	688543,88
31	423243,35	688576,77
32	423218,10	688626,00
33	423212,42	688620,31
34	423212,11	688586,09
35	423214,30	688467,71
36	423208,55	688423,56
37	423127,68	688421,40
38	423101,39	688404,68
39	423087,70	688420,34
40	423070,15	688430,44
41	423040,76	688439,46
42	423021,37	688444,69
43	423015,34	688466,06
44	422969,31	688474,28
45	422975,33	688522,51
46	422954,31	688521,44
47	422952,88	688611,67
48	422968,63	688624,57
49	422950,01	688671,83
50	422982,96	688704,78
51	422938,55	688754,91
52	422950,01	688802,18
53	422954,31	688825,10
54	422928,53	688855,18
55	422928,53	688866,63
56	422932,82	688870,93
57	422945,71	688870,93
58	422984,65	688850,82
59	423009,32	688834,92
60	423004,44	688816,50
61	423056,01	688817,93
62	423084,65	688825,10
63	423102,49	688834,38
64	423089,34	689060,73
65	423061,93	689137,47
66	423065,22	689159,39
67	423101,94	689198,85

1	2	3
68	423113,30	689224,72
69	423104,68	689361,09
70	423096,11	689370,83
71	423081,79	689360,80
72	423078,92	689337,88
73	423073,44	689312,31
74	423049,87	689312,85
75	423036,72	689312,85
76	423018,63	689315,05
77	423007,31	689317,83
78	423004,44	689270,56
79	423024,49	689259,10
80	423030,22	689246,21
81	423027,36	689234,75
82	422983,01	689181,31
83	422958,89	689181,31
84	422946,29	689123,22
85	422927,65	689116,64
86	422916,69	689135,27
87	422882,16	689138,56
88	422876,68	689238,31
89	422898,60	689241,06
90	422894,22	689264,62
91	422876,13	689290,38
92	422860,24	689294,22
93	422842,58	689302,07
94	422813,94	689353,64
95	422783,86	689402,34
96	422763,80	689425,25
97	422760,94	689463,93
98	422750,91	689469,66
99	422725,13	689453,90
100	422713,67	689476,82
101	422723,70	689496,87
102	422768,71	689517,29
103	422778,57	689546,89
104	422782,96	689603,89
105	422763,77	689677,88

1	2	3
106	422757,74	689726,11
107	422768,71	689756,26
108	422777,48	689785,30
109	422818,58	689805,58
110	422848,73	689823,12
111	422871,20	689838,47
112	422876,68	689848,88
113	422868,46	689857,10
114	422835,42	689847,80
115	422755,21	689810,56
116	422707,94	689780,48
117	422689,32	689761,86
118	422659,24	689758,99
119	422640,62	689773,32
120	422624,87	689801,97
121	422604,81	689863,56
122	422579,03	689877,88
123	422599,08	689906,53
124	422611,97	689935,17
125	422629,49	689973,85
126	422642,10	689996,32
127	422592,22	689988,10
128	422596,61	690001,80
129	422477,67	689982,07
130	422345,04	689960,14
131	422337,91	690014,40
132	422378,47	690021,53
133	422371,89	690065,92
134	422325,85	690060,44
135	422314,34	690117,45
136	422334,10	690121,38
137	422341,26	690132,84
138	422354,35	690139,92
139	422372,44	690156,36
140	422411,35	690162,39
141	422406,42	690203,49
142	422296,80	690184,86
143	422275,37	690256,02

1	2	3
144	422225,24	690241,70
145	422200,89	690287,54
146	422172,94	690284,61
147	422160,33	690396,97
148	422041,94	690369,56
149	422017,28	690397,52
150	422009,06	690395,87
151	422016,11	690359,15
152	422159,78	690200,75
153	422078,67	690124,02
154	421820,52	690406,29
155	421891,77	690472,60
156	421839,93	690523,87
157	421719,61	690631,30
158	421697,15	690663,26
159	421562,68	690777,37
160	421493,30	690836,13
161	421454,63	690856,18
162	421377,11	690889,15
163	421340,39	690914,91
164	421235,48	691029,50
165	421138,15	691143,46
166	421089,37	691220,74
167	421073,47	691211,43
168	420837,80	691419,70
169	420847,66	691472,31
170	420861,37	691508,49
171	420742,75	691641,11
172	420672,56	691721,33
173	420600,94	691838,78
174	420542,22	691956,23
175	420483,49	692067,96
176	420455,61	692136,97
177	420436,60	692219,90
178	420426,18	692298,83
179	420416,32	692373,92
180	420406,14	692431,78
181	420391,66	692504,36

1	2	3
182	420385,72	692536,17
183	420420,16	692544,37
184	420378,50	692662,21
185	420359,32	692722,50
186	420337,94	692715,92
187	420319,86	692752,64
188	420303,96	692749,36
189	420310,54	692702,22
190	420337,40	692612,33
191	420323,14	692576,16
192	420282,59	692572,32
193	420233,26	692548,76
194	420154,88	692579,45
195	420150,50	692600,82
196	420021,15	692543,82
197	419953,19	692406,25
198	419887,96	692277,45
199	419577,20	691801,71
200	419550,89	691781,98
201	419652,29	691689,90
202	419957,57	691427,37
203	420373,57	691077,69
204	420138,58	690700,39
205	419895,80	690321,31
206	419753,81	690289,03
207	419797,82	690178,38
208	419831,25	690095,15
209	419832,03	690085,43
210	419837,67	690071,80
211	419855,27	690029,20
212	419858,66	690016,89
213	419872,62	689979,83
214	419878,81	689972,52
215	419905,89	689905,83
216	419911,10	689891,66
217	419920,82	689866,37
218	419954,03	689781,89
219	419959,26	689766,32

1	2	3
220	419979,79	689714,82
221	420001,21	689658,36
222	420013,65	689614,46
223	420022,19	689600,33
224	420034,23	689569,29
225	420069,57	689476,31
226	420077,32	689455,71
227	420079,13	689451,19
228	420101,73	689394,75
229	420113,83	689362,96
230	420114,34	689354,84
231	420115,27	689340,18
232	420121,64	689328,29
233	420134,72	689295,15
234	420147,61	689262,58
235	420157,10	689231,23
236	420173,08	689193,87
237	420191,14	689145,13
238	420198,76	689133,23
239	420201,16	689129,65
240	420246,93	689011,14
241	420268,20	688952,61
242	420272,10	688943,82
243	420284,97	688908,72
244	420312,50	688843,39
245	420334,42	688789,85
246	420376,31	688799,85
247	420386,09	688789,29
248	420432,76	688748,87
249	420469,17	688694,75
250	420474,47	688686,78
251	420578,00	688531,28
252	420599,93	688498,40
253	420618,02	688447,43
254	420681,59	688389,33
255	420738,59	688265,46
256	420802,17	688096,65
257	420831,55	688070,24

1	2	3
258	420888,22	688049,52
259	420930,42	688040,75
260	420960,02	688058,28
261	420991,98	688093,16
262	421036,75	688123,51
263	421092,66	688086,79
264	421056,43	688000,06
265	421051,00	687899,34
266	421083,34	687834,12
267	421120,06	687816,03
268	421156,70	687795,23
269	421134,86	687722,86
270	421116,77	687672,43
271	421123,90	687606,11
272	421124,99	687520,61
273	421105,26	687431,27
274	421508,66	687504,17
275	421642,39	687145,17
276	421605,03	687093,37
277	421480,70	686923,75
278	421492,76	686868,39
279	421531,98	686865,63
280	421599,30	686831,25
281	421616,63	686791,66
282	421620,78	686755,34
283	421616,48	686672,26
284	421563,49	686632,15
285	421500,46	686620,70
286	421461,79	686630,72
287	421438,87	686706,64
288	421420,25	686749,61
289	421398,77	686781,12
290	421215,42	686602,07
291	421009,16	686315,60
292	421078,41	686096,14
293	421088,27	686036,94
294	421225,29	686010,09
295	421253,80	686034,75

1	2	3
296	421357,38	686092,85
297	421390,82	686097,78
298	421462,07	686081,89
299	421550,86	686076,95
300	421568,62	686138,10
301	421845,66	686216,77
302	421990,97	686262,75
303	422053,45	686298,93
304	422112,10	686335,10
305	422245,29	686414,44
306	422269,64	686458,84
307	422521,52	686445,82
308	422535,77	686457,32
309	422599,35	686457,32
310	422637,76	686424,46
311	422619,14	686405,84
312	422696,48	686268,33
313	422740,89	686199,58
314	422821,32	686131,76
315	422813,94	686050,62
316	422752,35	686032,00
317	422751,17	686007,35
318	422775,84	685997,13
319	422796,66	685966,24
320	422774,19	685858,81
321	422854,76	685792,50
322	422739,11	685389,65
323	423109,07	685601,76
324	423094,27	685635,20
325	423280,04	685723,76
326	423457,69	685388,57
327	423811,71	685611,63
328	423798,68	685623,77
329	423792,95	685663,88
330	423768,13	685705,90
331	423716,35	685775,51
332	423691,68	685831,96
333	423679,63	685896,08

1	2	3
334	423747,59	685918,01
335	423733,89	685965,14
336	423722,92	686012,28
337	423705,10	686061,12
338	423666,91	686108,87
339	423617,25	686194,81
340	423607,70	686250,19
341	423588,60	686299,85
342	423553,02	686372,92
343	423520,68	686463,35
344	423527,26	686522,00
345	423554,23	686551,94
346	423521,76	686668,44
347	423495,02	686720,01
348	423483,57	686771,57
349	423476,83	686962,66
350	423440,66	687011,44
351	423394,07	687071,18
352	423362,28	687125,99
353	423316,79	687165,45
354	423286,65	687176,96
355	423266,37	687207,66
356	423247,73	687278,91
357	423200,60	687298,64
358	423130,25	687355,97
359	423099,69	687426,64
360	423100,85	687492,11
361	423098,65	687610,50
362	423090,98	687653,25
363	423067,96	687683,94
364	422998,90	687754,10
365	422935,45	687921,28
366	422933,54	687990,03
367	422950,73	687995,76
368	422977,47	687986,21
369	422988,92	687967,11
370	423008,02	687967,11
371	423017,57	687980,48

1	2	3
372	423013,75	688011,04
373	422973,65	688104,62
374	422962,19	688158,09
375	422969,83	688188,65
376	422994,52	688205,72
377	423015,34	688184,89
378	423036,17	688181,60
379	423044,39	688196,95
380	423098,65	688211,20
381	423136,47	688213,94
382	423201,15	688206,27
383	423220,88	688175,03
384	423749,78	688075,82
385	423817,78	688440,75
386	423833,06	688463,66
387	423888,45	688499,95
388	424147,69	688451,26
389	424255,12	688770,80
390	424046,84	688785,60
391	424018,34	688717,08
392	423987,10	688718,73
393	423978,33	688661,18

MAPA SPECJALNEGO OBSZARU OCHRONY SIEDLISK PODEBŁOCIE (PLH140033)

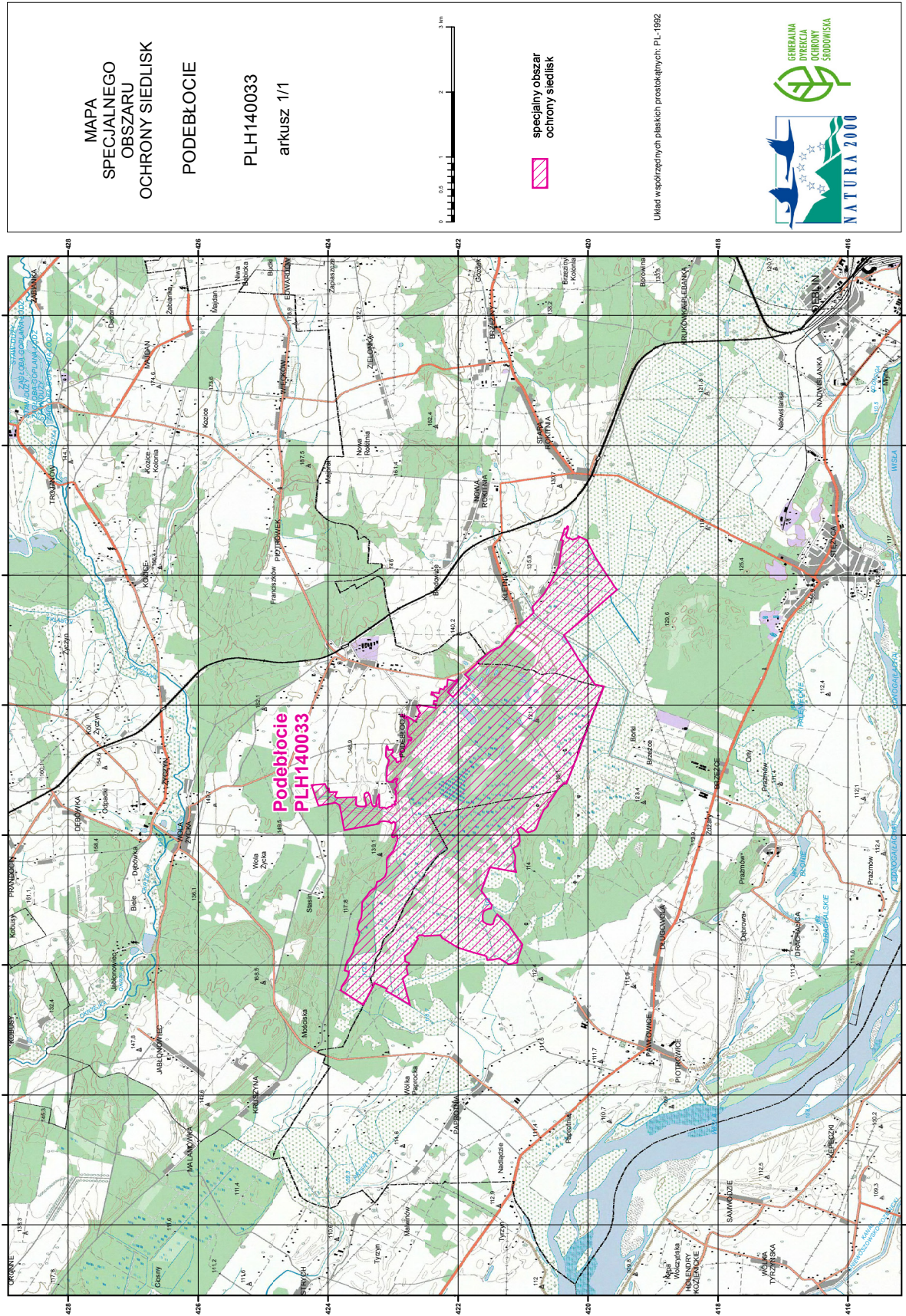

Załącznik nr 3

SIEDLISKA PRZYRODNICZE BĘDĄCE PRZEDMIOTEM OCHRONY
NA SPECJALNYM OBSZARZE OCHRONY SIEDLISK PODEBŁOCIE (PLH140033)

Lp.	Kod ¹⁾	Nazwa
1	6510	Niżowe i górskie świeże łąki użytkowane ekstensywnie (<i>Arrhenatherion elatioris</i>)
2	9170	Grąd środkowoeuropejski i subkontynentalny (<i>Galio-Carpinetum</i> , <i>Tilio-Carpinetum</i>)
3	91E0	Łęgi wierzbowe, topolowe, olszowe i jesionowe (<i>Salicetum albo-fragilis</i> , <i>Populetum albae</i> , <i>Alnenion glutinoso-incanae</i>) i olsy źródliskowe

¹⁾ Kody siedlisk są zgodne z rozporządzeniem Ministra Środowiska z dnia 13 kwietnia 2010 r. w sprawie siedlisk przyrodniczych oraz gatunków będących przedmiotem zainteresowania Wspólnoty, a także kryteriów wyboru obszarów kwalifikujących się do uznania lub wyznaczenia jako obszary Natura 2000 (Dz. U. z 2014 r. poz. 1713).

Załącznik nr 4

GATUNKI ZWIERZĄT INNYCH NIŻ PTAKI, BĘDĄCE PRZEDMIOTEM OCHRONY
NA SPECJALNYM OBSZARZE OCHRONY SIEDLISK PODEBŁOCIE (PLH140033)

Lp.	Nazwa polska	Nazwa naukowa	Populacja objęta ochroną
1	poczwarówka jajowata	<i>Vertigo moulinsiana</i>	osiadła
2	poczwarówka zwężona	<i>Vertigo angustior</i>	osiadła