

**ROZPORZĄDZENIE
MINISTRA ŚRODOWISKA¹⁾**

z dnia 9 grudnia 2014 r.

w sprawie wzorów mundurów leśnika i oznak dla osób uprawnionych do ich noszenia

Na podstawie art. 35a ust. 4 ustawy z dnia 28 września 1991 r. o lasach (Dz. U. z 2014 r. poz. 1153) zarządza się, co następuje:

§ 1. Wzory:

- 1) munduru wyjściowego leśnika określa załącznik nr 1 do rozporządzenia;
- 2) munduru codziennego leśnika określa załącznik nr 2 do rozporządzenia;
- 3) munduru terenowego leśnika określa załącznik nr 3 do rozporządzenia.

§ 2. Wzory oznak służbowych określa załącznik nr 4 do rozporządzenia.

§ 3. Mundury leśnika i oznaki, których wzory zostały określone w rozporządzeniu Ministra Środowiska z dnia 12 marca 2007 r. w sprawie wzoru mundurów leśnika i oznak dla osób uprawnionych do ich noszenia (Dz. U. Nr 51, poz. 342), mogą być noszone przez osoby uprawnione do ich noszenia do dnia 31 grudnia 2017 r.

§ 4. Traci moc rozporządzenie Ministra Środowiska z dnia 12 marca 2007 r. w sprawie wzoru mundurów leśnika i oznak dla osób uprawnionych do ich noszenia (Dz. U. Nr 51, poz. 342).

§ 5. Rozporządzenie wchodzi w życie z dniem 1 stycznia 2015 r.



Minister Środowiska: *M.H. Grabowski*

¹⁾ Minister Środowiska kieruje działem administracji rządowej – środowisko, na podstawie § 1 ust. 2 pkt 2 rozporządzenia Prezesa Rady Ministrów z dnia 22 września 2014 r. w sprawie szczegółowego zakresu działania Ministra Środowiska (Dz. U. poz. 1267).

Załączniki do rozporządzenia Ministra Środowiska
z dnia 9 grudnia 2014 r. (poz. 1876)

Załącznik nr 1

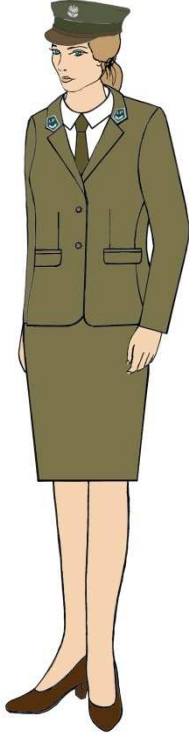
WZORY MUNDURU WYJŚCIOWEGO LEŚNIKA

	
<p>Kurtka mundurowa w kolorze oliwkowozielonym, spódnica w kolorze oliwkowozielonym</p>	<p>Kurtka mundurowa w kolorze oliwkowozielonym, spodnie męskie w kolorze oliwkowozielonym</p>

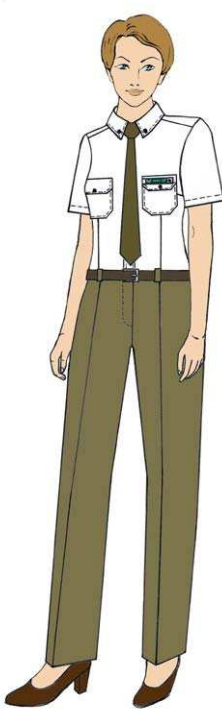
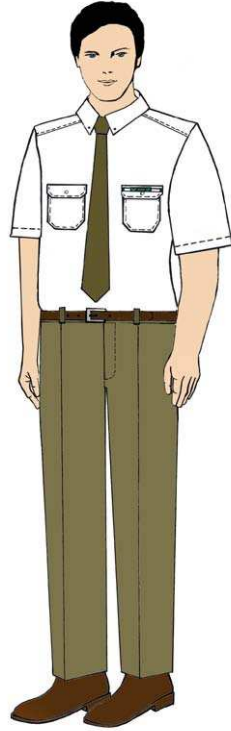
	
<p>Koszula damska z krótkim rękawem w kolorze białym z oznakami służbowymi, spodnie damskie w kolorze oliwkowozielonym</p>	<p>Koszula męska z krótkim rękawem w kolorze białym z oznakami służbowymi</p>

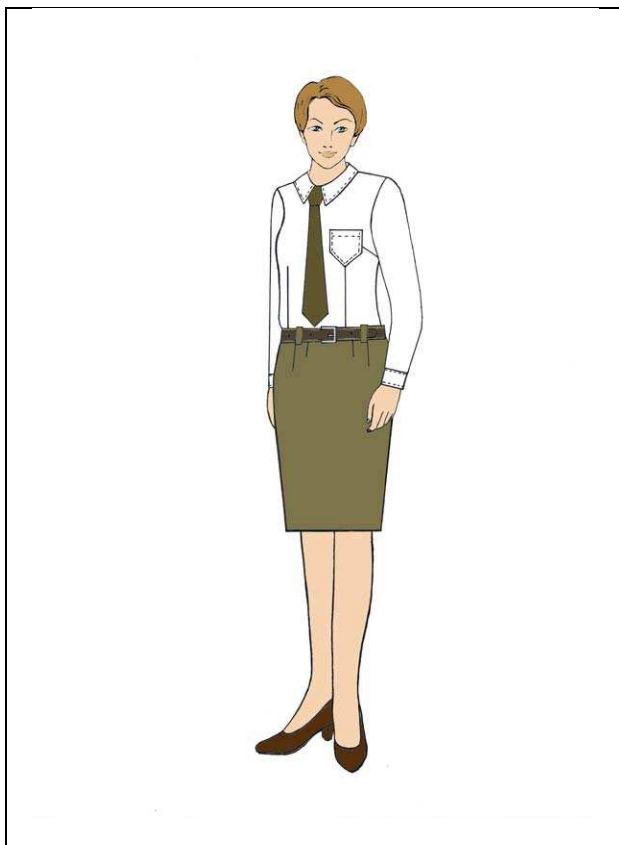

Koszula damska z długim rękawem w kolorze białym

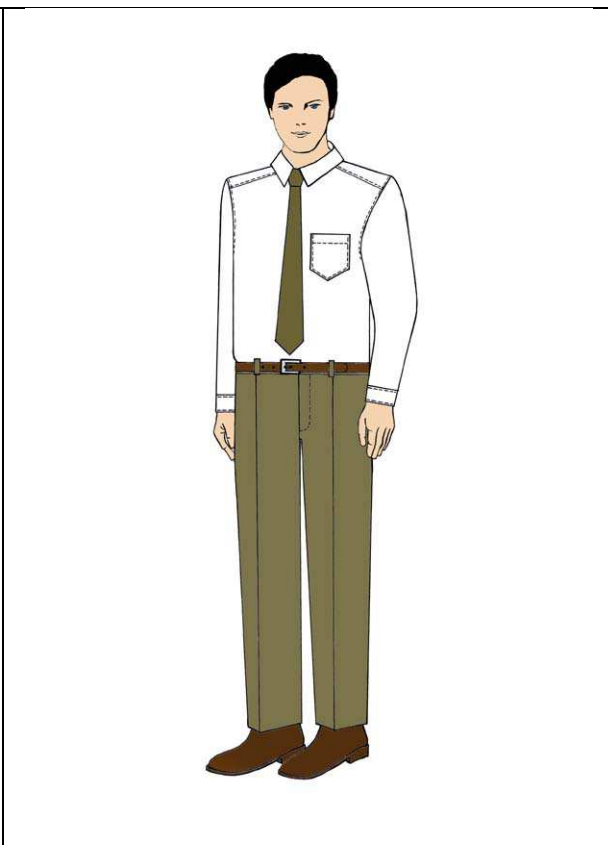

Koszula męska z długim rękawem w kolorze białym



Płaszcz w kolorze ciemnooliwkowym

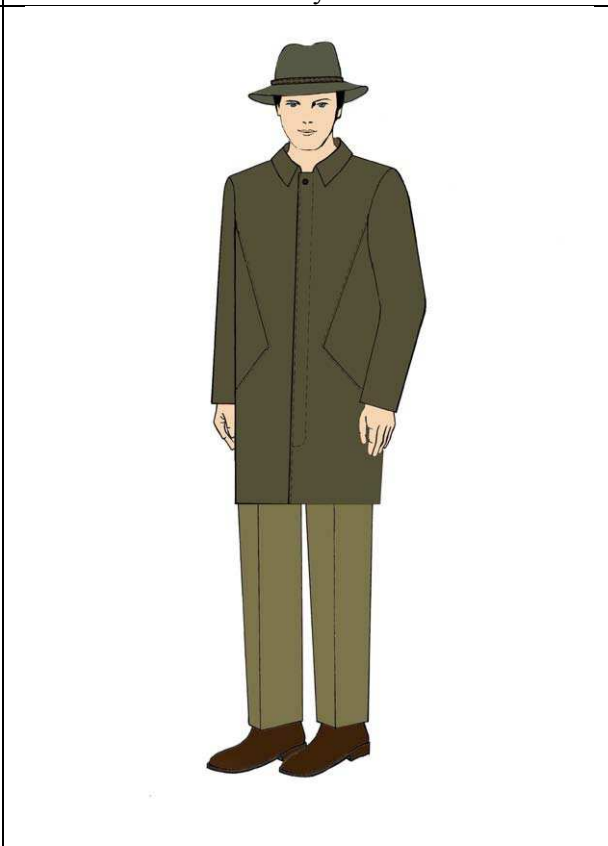

Płaszcz w kolorze ciemnooliwkowym



Czapka typu maciejówka w kolorach: oliwkowozielonym, ciemnozielonym, brązowym

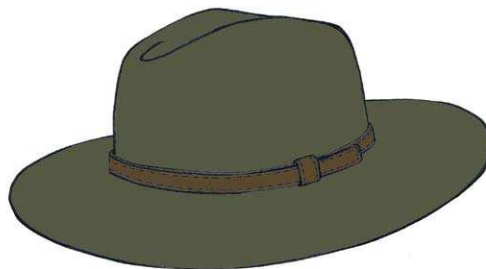

Kapelusz w kolorze ciemnozielonym

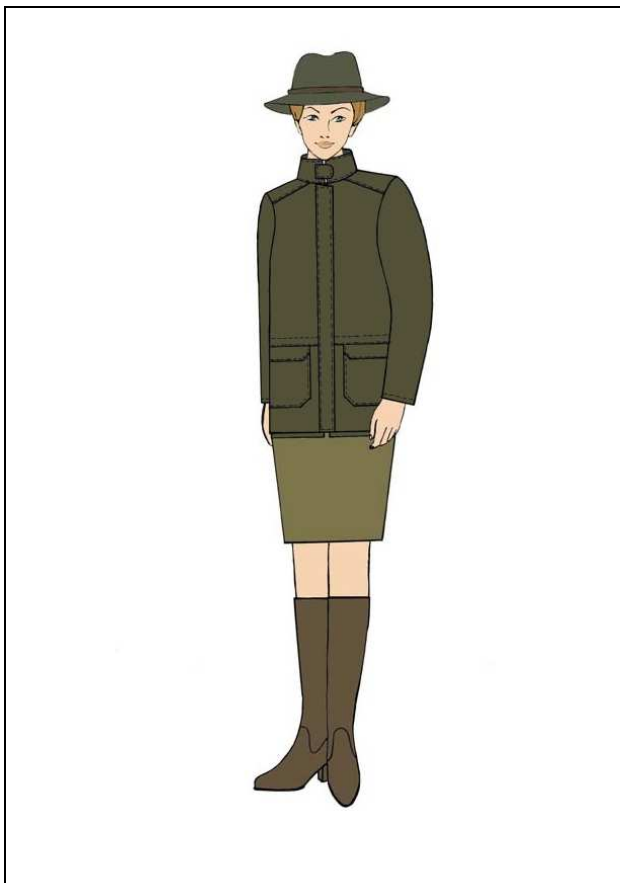

Kurtka zimowa w kolorze ciemnooliwkowym



Kurtka zimowa w kolorze ciemnooliwkowym

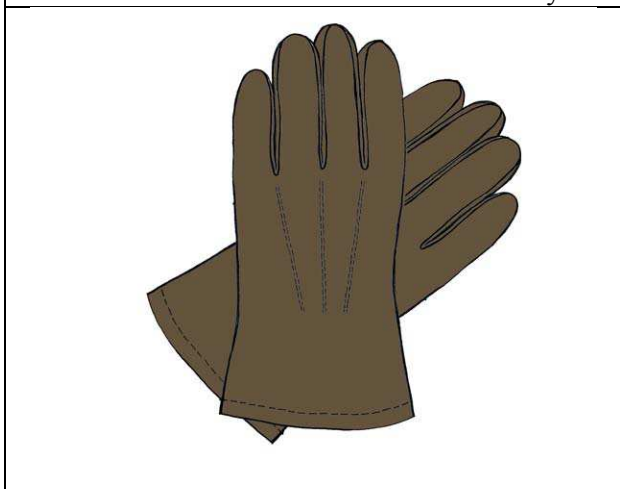

Rękawice skórzane w kolorze brązowym

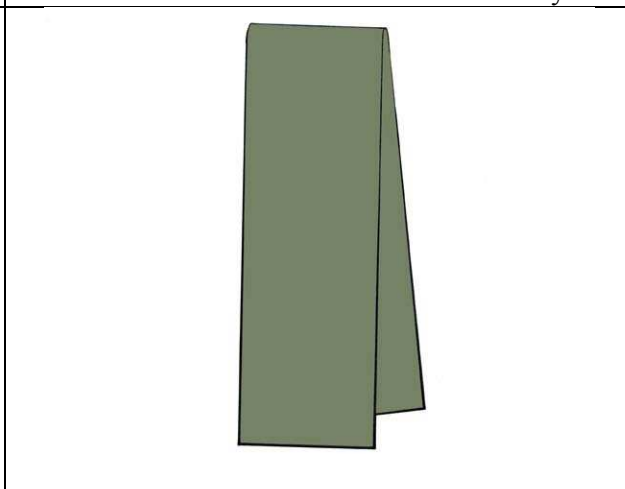

Szalik w kolorze oliwkowym

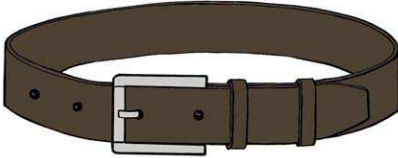
	
Skarpety letnie termoaktywne w kolorze oliwkowym	Skarpety przejściowe termoaktywne w kolorze oliwkowym
	
Skarpety zimowe termoaktywne w kolorze oliwkowym	
	
Krawat w kolorze ciemnozielonym	Pasek wąski skórzany do spodni lub spódnicy w kolorze brązowym

	
Czółenka damskie w kolorze brązowym	Półbuty męskie w kolorze brązowym
	
Kozaki zimowe damskie w kolorze brązowym	Trzewiki zimowe męskie w kolorze brązowym

Uwagi:

Guziki zewnętrzne do munduru wyjściowego są wykonane z tworzywa sztucznego w kolorze według wzornika:

1) do płaszcza (zapięcie)

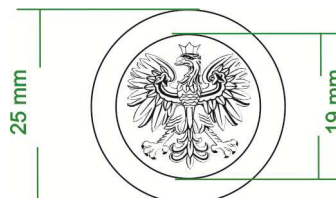

2) do kurtki mundurowej (zapięcie)

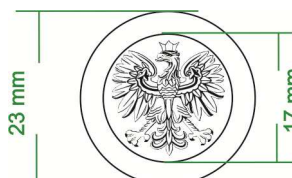

3) do płaszcza i kurtki mundurowej (mankiety) oraz do spodni (zapięcie)

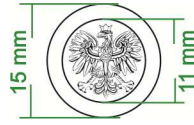



PANTON 19-0617 TPX – rant guzika

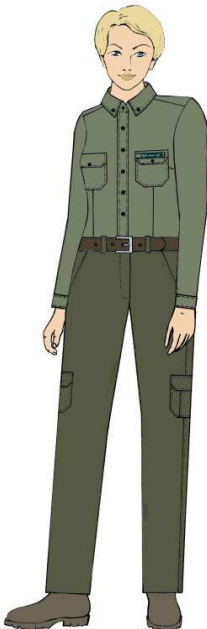

PANTON 19-1314 TPX – środek guzika

WZORY MUNDURU CODZIENNEGO LEŚNIKA

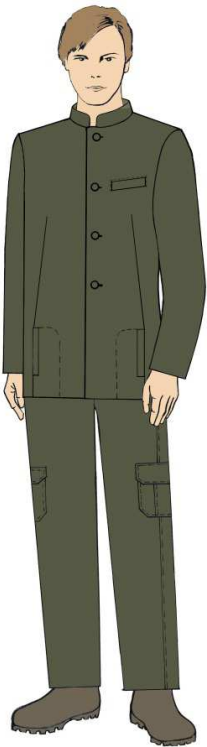
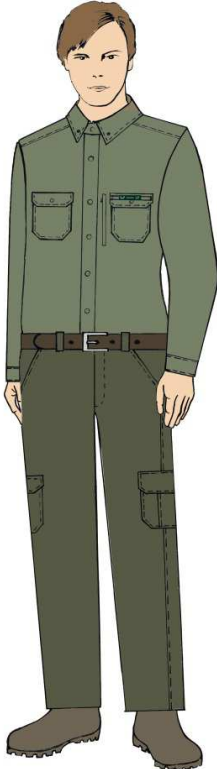
		
<p>Bluza damska codzienna w kolorze ciemnozielonym, spodnie damskie w kolorze ciemnozielonym</p>	<p>Koszula damska w kolorze oliwkowym z długim rękawem z oznakami służbowymi</p>	<p>Spódnica w kolorze ciemnozielonym</p>
		
<p>Bluza męska codzienna w kolorze ciemnozielonym, spodnie męskie w kolorze ciemnozielonym</p>	<p>Koszula męska w kolorze oliwkowym z długim rękawem z oznakami służbowymi</p>	

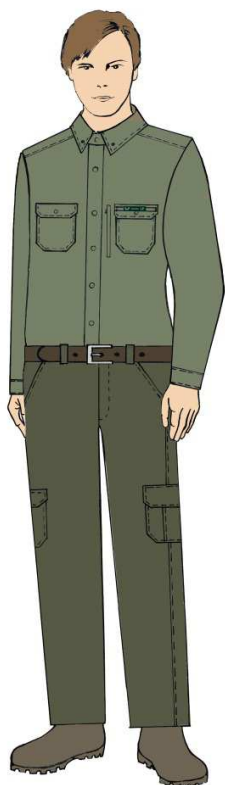

Spodnie męskie z kieszenią w kolorze
ciemnozielonym

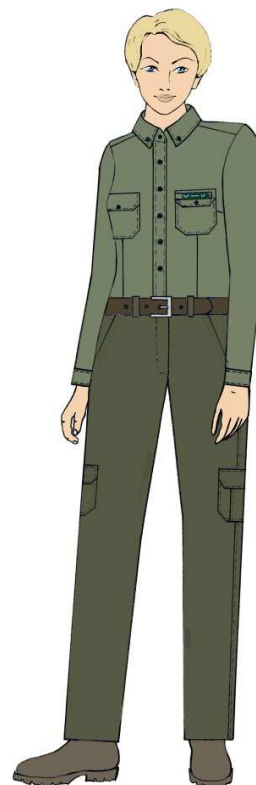

Spodnie damskie z kieszenią w kolorze
ciemnozielonym

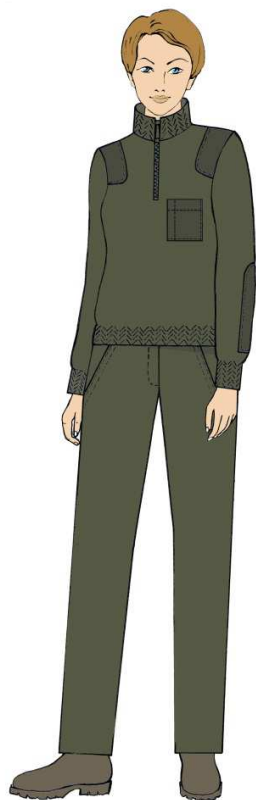

Sweter damski w kolorze ciemnozielonym

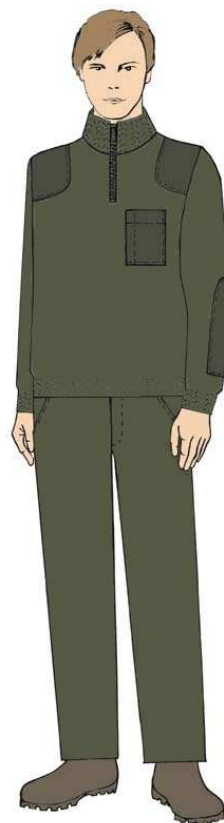

Sweter męski w kolorze ciemnozielonym



Kamizelka damska typu polar z membraną w kolorze ciemnozielonym

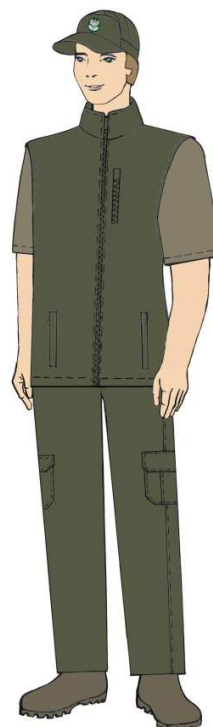

Kamizelka męska typu polar z membraną w kolorze ciemnozielonym

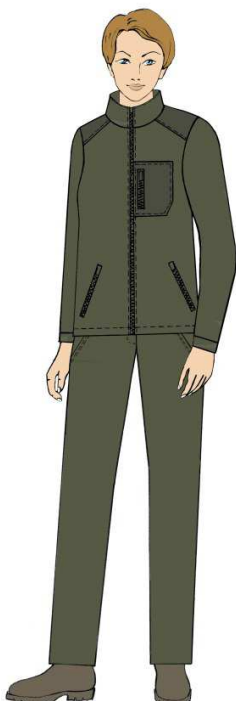

Bluza damska typu polar z membraną w kolorze ciemnozielonym



Bluza męska typu polar z membraną w kolorze ciemnozielonym



Bluza damska z tkaniny typu soft shell w kolorze ciemnooliwkowym





Bluza męska z tkaniny typu soft shell w kolorze ciemnooliwkowym



Czapka ocieplana z membraną w kolorze ciemnozielonym

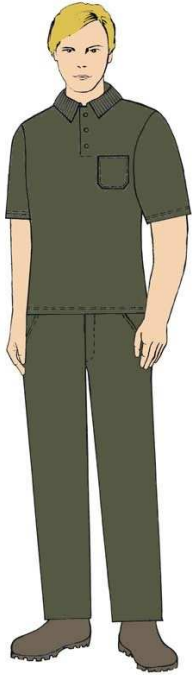
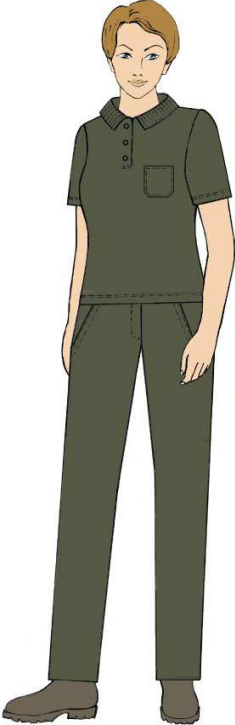

Czapka letnia w kolorze ciemnozielonym

	
<p>Koszula męska w kolorze oliwkowym z krótkim rękawem z oznakami służbowymi, spodnie męskie z kieszenią na sezon wiosenno-letni w kolorze ciemnooliwkowym</p>	<p>Koszula damska w kolorze oliwkowym z krótkim rękawem z oznakami służbowymi, spodnie damskie z kieszenią na sezon wiosenno-letni w kolorze ciemnooliwkowym</p>
	
<p>Koszulka męska z krótkim rękawem typu polo w kolorze ciemnozielonym</p>	<p>Koszulka damska z krótkim rękawem typu polo w kolorze ciemnozielonym</p>



T-shirt męski w kolorze ciemnozielonym

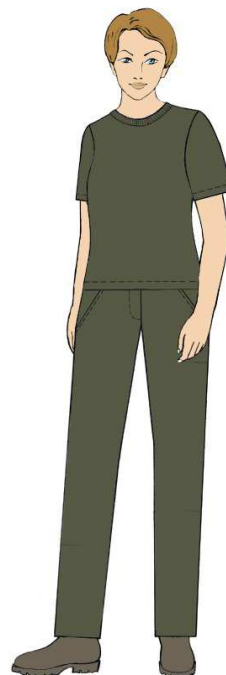

T-shirt damski w kolorze ciemnozielonym



Kurtka całoroczna męska z membraną w kolorze ciemnozielonym





Kurtka całoroczna damska z membraną w kolorze ciemnozielonym

	
Pasek skórzany szeroki do spodni lub spódnicy w kolorze brązowym	Półbuty codzienne z membraną typu Sympatex w kolorze jasnobrązowym
	
Skarpety letnie termoaktywne w kolorze oliwkowym	Skarpety przejściowe termoaktywne w kolorze oliwkowym
	
Skarpety zimowe termoaktywne w kolorze oliwkowym	Rękawice skórzane w kolorze brązowym

WZORY MUNDURU TERENOWEGO LEŚNIKA

	
<p>Kurtka całoroczna męska z membraną w kolorze ciemnozielonym, spodnie całoroczne męskie z membraną w kolorze ciemnozielonym</p>	<p>Kurtka całoroczna damska z membraną w kolorze ciemnozielonym, spodnie całoroczne damskie z membraną w kolorze ciemnozielonym</p>
	
<p>Podpinka polarowa męska do kurtki w kolorze ciemnooliwkowym</p>	<p>Podpinka polarowa damska do kurtki w kolorze ciemnooliwkowym</p>

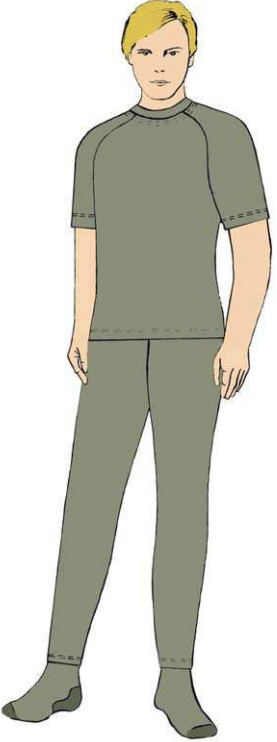
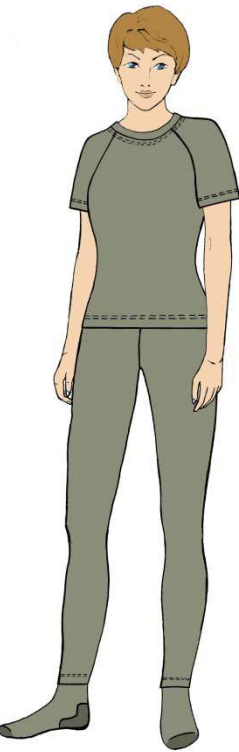
	
<p>Podpinka polarowa męska do spodni w kolorze ciemnooliwkowym</p>	<p>Podpinka polarowa damska do spodni w kolorze ciemnooliwkowym</p>
	
<p>Bielizna termoaktywna męska w kolorze oliwkowym – góra i dół</p>	<p>Bielizna termoaktywna damska w kolorze oliwkowym – góra i dół</p>

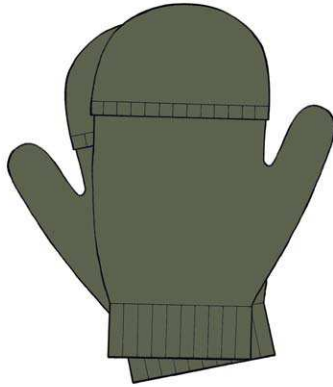

Rękawice ocieplane z odkrywanymi palcami w kolorze ciemnozielonym

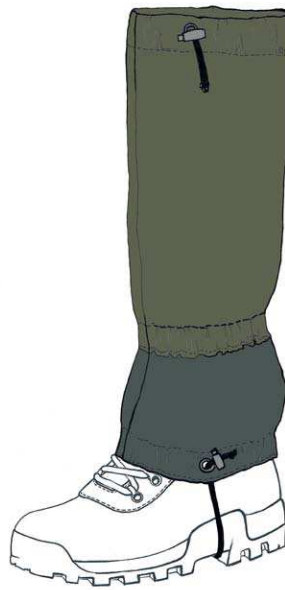





Ochraniacze na buty w kolorach: ciemnozielonym, ciemnoszarym







Trzewiki terenowe z membraną typu Sympatex w kolorze oliwkowym / Trzewiki terenowe ocieplane z membraną typu Sympatex w kolorze oliwkowym

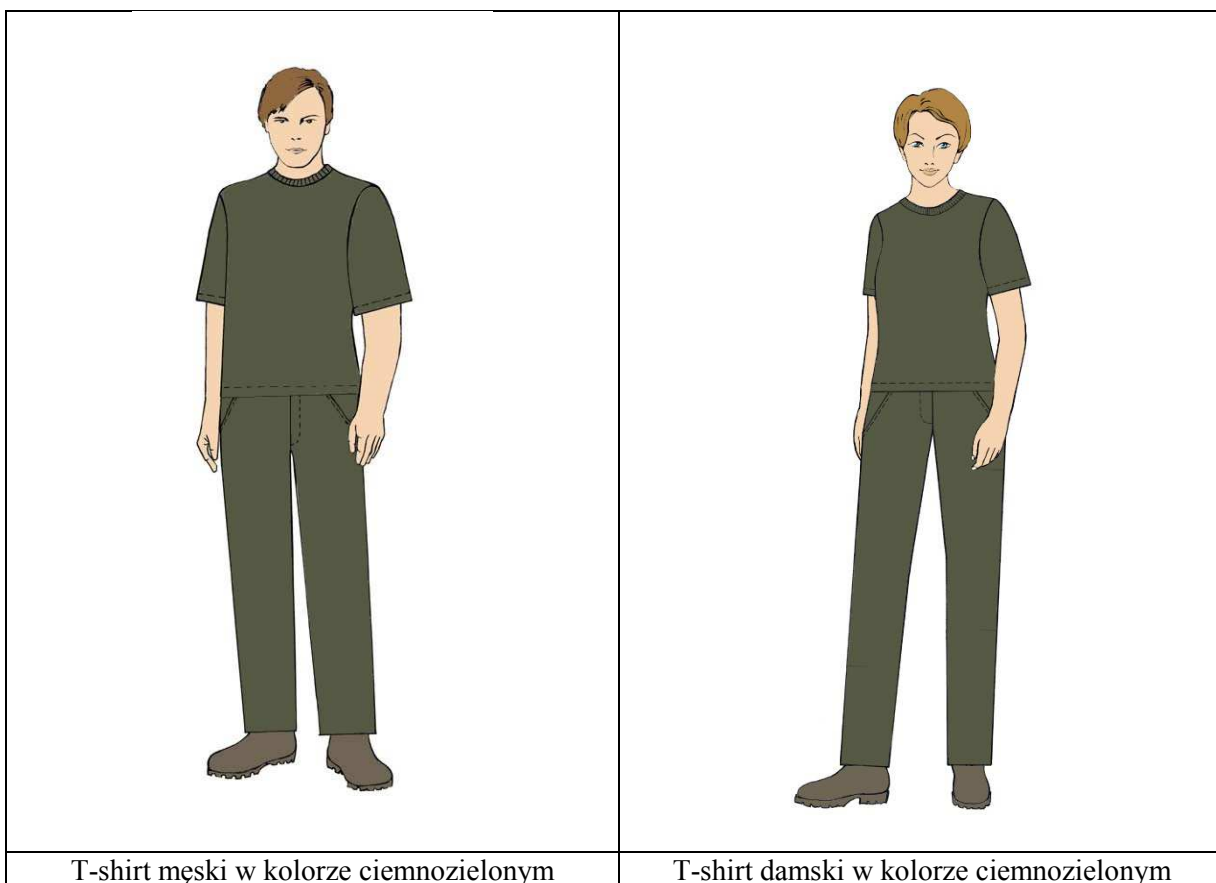

Trzewiki terenowe z membraną typu Gore-Tex w kolorze oliwkowym / Trzewiki terenowe ocieplane z membraną typu Gore-Tex w kolorze oliwkowym

	
<p>Kurtka Straży Leśnej męska całoroczna z membraną w kolorze ciemnozielonym, spodnie Straży Leśnej męskie całoroczne z membraną w kolorze ciemnozielonym</p>	<p>Kurtka Straży Leśnej damska całoroczna z membraną w kolorze ciemnozielonym, spodnie Straży Leśnej damskie całoroczne z membraną w kolorze ciemnozielonym</p>
	
<p>Bluza Straży Leśnej męska typu polar z membraną w kolorze ciemnozielonym</p>	<p>Bluza Straży Leśnej damska typu polar z membraną w kolorze ciemnozielonym</p>

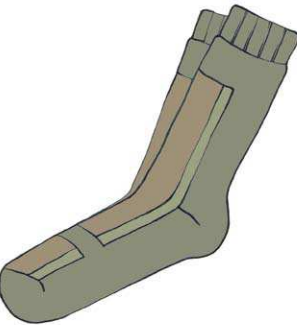

	
<p>Koszulka męska z krótkim rękawem typu polo w kolorze ciemnozielonym</p>	<p>Koszulka męska z krótkim rękawem typu polo w kolorze ciemnozielonym</p>
	
<p>Skarpety letnie termoaktywne w kolorze oliwkowym</p>	<p>Skarpety przejściowe termoaktywne w kolorze oliwkowym</p>

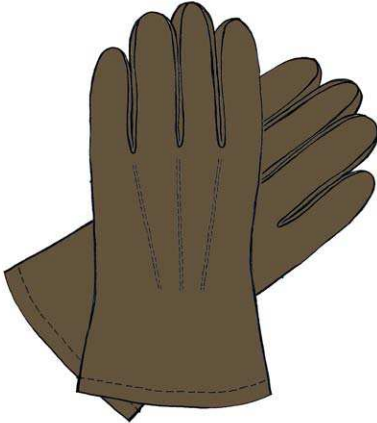
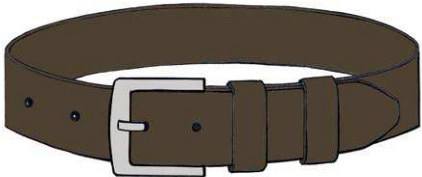
	
<p>Skarpety zimowe termoaktywne w kolorze oliwkowym</p>	<p>Rękawice skórzane w kolorze brązowym</p>
	
<p>Pasek skórzany szeroki do spodni oraz spódnicy w kolorze brązowym</p>	

WZORY OZNAK SŁUŻBOWYCH*

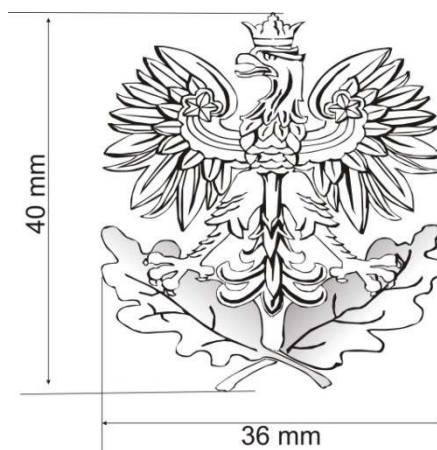
1. Wzór godła leśników polskich umieszczany na nakryciach głowy**1) wzór godła leśników polskich umieszczany na czapkach do munduru wyjściowego**

tłoczony dwustronnie w metalu





2) wzór godła leśników polskich umieszczany na nakryciach głowy do munduru codziennego i terenowego



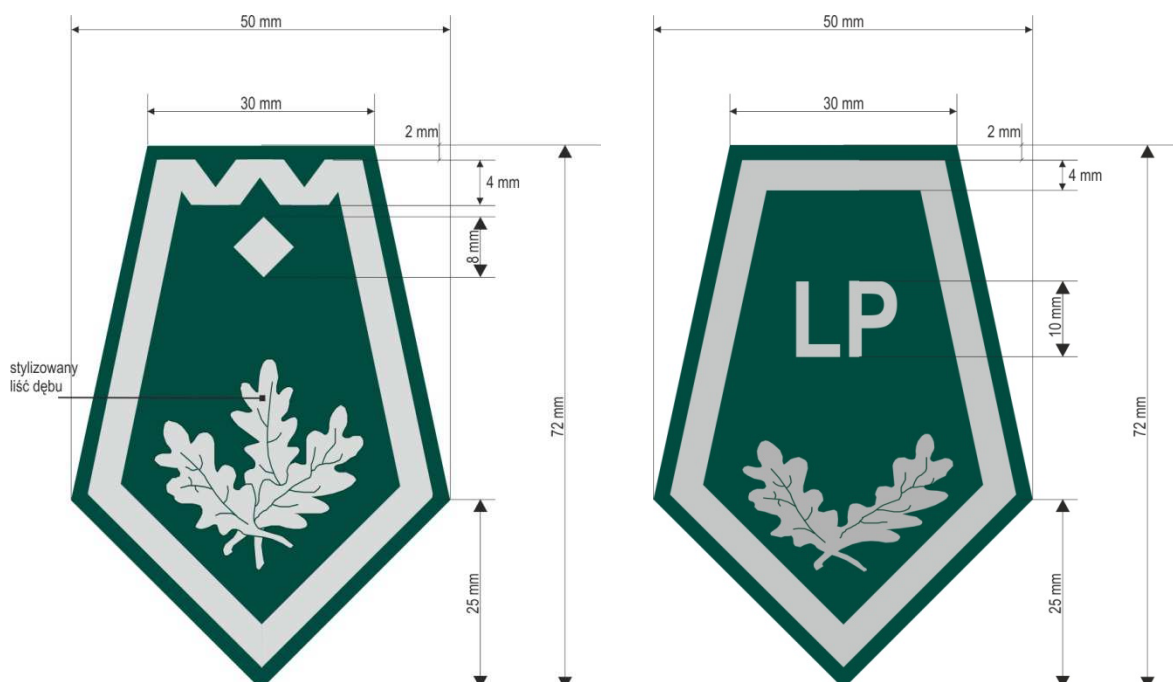



haft maszynowy

	zielony E5083
	srebrny rexor
	złoty rexor
	czarny / 76





2. Wzory oznak służbowych noszonych na klapach kurtki mundurowej



Oznaki służbowe	Oznaka do munduru
	ministra właściwego do spraw środowiska
	sekretarza lub podsekretarza stanu w urzędzie obsługującym ministra właściwego do spraw środowiska
	dyrektora, zastępcy dyrektora, radcy ministra, naczelnika w departamencie zajmującym się nadzorem nad gospodarką leśną w urzędzie obsługującym ministra właściwego do spraw środowiska
	głównego specjalisty zajmującego się nadzorem nad gospodarką leśną w urzędzie obsługującym ministra właściwego do spraw środowiska

	<p>starszego specjalisty zajmującego się nadzorem nad gospodarką leśną w urzędzie obsługującym ministra właściwego do spraw środowiska</p>
	<p>specjalisty zajmującego się nadzorem nad gospodarką leśną w urzędzie obsługującym ministra właściwego do spraw środowiska</p>
	<p>pozostałych pracowników zajmujących się nadzorem nad gospodarką leśną w urzędzie obsługującym ministra właściwego do spraw środowiska</p>
	<ul style="list-style-type: none"> – Dyrektora Generalnego Lasów Państwowych – dyrektora regionalnej dyrekcji Lasów Państwowych
	<ul style="list-style-type: none"> – zastępcy Dyrektora Generalnego Lasów Państwowych – zastępcy dyrektora regionalnej dyrekcji Lasów Państwowych
	<p>W Lasach Państwowych:</p> <ul style="list-style-type: none"> – Głównego Księgowego Lasów Państwowych – głównego księgowego regionalnej dyrekcji Lasów Państwowych – Głównego Inspektora Lasów Państwowych – Głównego Inspektora Straży Leśnej <p>dyrektora leśnego zakładu doświadczalnego szkoły wyższej</p>









	<p>W Lasach Państwowych:</p> <ul style="list-style-type: none"> – naczelnika wydziału – głównego specjalisty Służby Leśnej – kierownika zespołu ochrony lasu – nadleśniczego – dyrektora jednostki organizacyjnej Lasów Państwowych o zasięgu krajowym <p>dyrektora średniej leśnej szkoły zawodowej</p> <p>nadleśniczego w leśnym zakładzie doświadczalnym szkoły wyższej</p>
	<p>W Lasach Państwowych:</p> <ul style="list-style-type: none"> – inspektora Lasów Państwowych – inspektora Straży Leśnej – doradcy w Dyrekcji Generalnej Lasów Państwowych – starszego specjalisty Służby Leśnej – zastępcy nadleśniczego – zastępcy dyrektora jednostki organizacyjnej Lasów Państwowych o zasięgu krajowym – głównego księgowego nadleśnictwa <p>zastępcy dyrektora średniej leśnej szkoły zawodowej</p> <p>kierownika wydziału do spraw leśnictwa w starostwie</p> <p>głównego inżyniera (zastępcy nadleśniczego) w leśnym zakładzie doświadczalnym szkoły wyższej</p>
	<p>W Lasach Państwowych:</p> <ul style="list-style-type: none"> – specjalisty Służby Leśnej – inżyniera nadzoru w nadleśnictwie <p>nauczyciela w średniej leśnej szkole zawodowej</p> <p>inspektora do spraw leśnictwa w starostwie</p> <p>inżyniera nadzoru w leśnym zakładzie doświadczalnym szkoły wyższej</p>
	<p>W Lasach Państwowych:</p> <ul style="list-style-type: none"> – starszego specjalisty Służby Leśnej w nadleśnictwie – leśniczego – sekretarza nadleśnictwa – starszego strażnika leśnego <p>pozostałych pracowników prowadzących sprawy leśnictwa w starostwie</p> <p>W leśnym zakładzie doświadczalnym szkoły wyższej:</p> <ul style="list-style-type: none"> – starszego specjalisty – leśniczego

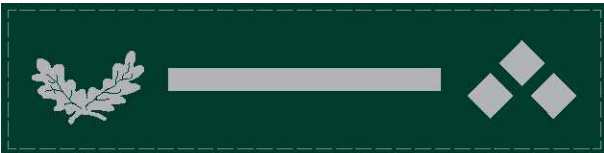
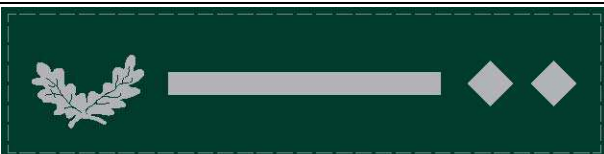



	<p>W Lasach Państwowych:</p> <ul style="list-style-type: none"> – specjaliści Służby Leśnej w nadleśnictwie – podleśniczego – strażnika leśnego <p>W leśnym zakładzie doświadczalnym szkoły wyższej:</p> <ul style="list-style-type: none"> – specjaliści – podleśniczego – strażnika leśnego
	<p>gajowego w Lasach Państwowych i leśnym zakładzie doświadczalnym szkoły wyższej</p>
	<p>pracowników Lasów Państwowych niezaliczonych do Służby Leśnej</p>
	<p>uczniów średniej leśnej szkoły zawodowej</p>
	<p>pracowników jednostek badawczo-rozwojowych statutowo działających na rzecz leśnictwa</p>

3. Wzory oznak służbowych noszonych nad lewą kieszenią koszuli

Oznaki służbowe	Oznaka do munduru
	ministra właściwego do spraw środowiska
	sekretarza lub podsekretarza stanu w urzędzie obsługującym ministra właściwego do spraw środowiska
	dyrektora, zastępcy dyrektora, radcy ministra, naczelnika w departamencie zajmującym się nadzorem nad gospodarką leśną w urzędzie obsługującym ministra właściwego do spraw środowiska
	głównego specjalisty zajmującego się nadzorem nad gospodarką leśną w urzędzie obsługującym ministra właściwego do spraw środowiska
	starszego specjalisty zajmującego się nadzorem nad gospodarką leśną w urzędzie obsługującym ministra właściwego do spraw środowiska
	specjalisty zajmującego się nadzorem nad gospodarką leśną w urzędzie obsługującym ministra właściwego do spraw środowiska
	pozostałych pracowników zajmujących się nadzorem nad gospodarką leśną w urzędzie obsługującym ministra właściwego do spraw środowiska
	Dyrektora Generalnego Lasów Państwowych
	zastępcy Dyrektora Generalnego Lasów Państwowych
	– Głównego Księgowego Lasów Państwowych – Głównego Inspektora Lasów Państwowych – Głównego Inspektora Straży Leśnej
	– naczelnika wydziału w Dyrekcji Generalnej Lasów Państwowych – głównego specjalisty Służby Leśnej w Dyrekcji Generalnej Lasów Państwowych – kierownika zespołu ochrony lasu

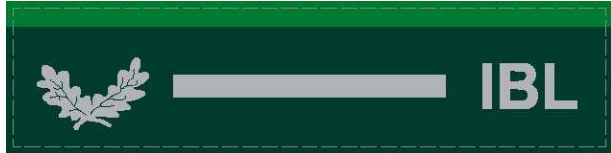
	<ul style="list-style-type: none"> – inspektora Lasów Państwowych – doradcy w Dyrekcji Generalnej Lasów Państwowych – starszego specjalisty Służby Leśnej w Dyrekcji Generalnej Lasów Państwowych
	specjalisty Służby Leśnej w Dyrekcji Generalnej Lasów Państwowych
	dyrektora jednostki organizacyjnej Lasów Państwowych o zasięgu krajowym
	zastępcy dyrektora jednostki organizacyjnej Lasów Państwowych o zasięgu krajowym
	dyrektora regionalnej dyrekcji Lasów Państwowych
	zastępcy dyrektora regionalnej dyrekcji Lasów Państwowych
	głównego księgowego regionalnej dyrekcji Lasów Państwowych
	<ul style="list-style-type: none"> – naczelnika wydziału w regionalnej dyrekcji Lasów Państwowych – głównego specjalisty Służby Leśnej w regionalnej dyrekcji Lasów Państwowych
	<ul style="list-style-type: none"> – starszego specjalisty Służby Leśnej w regionalnej dyrekcji Lasów Państwowych – inspektora Straży Leśnej
	specjalisty Służby Leśnej w regionalnej dyrekcji Lasów Państwowych
	nadleśniczego w Lasach Państwowych
	<p>W Lasach Państwowych:</p> <ul style="list-style-type: none"> – zastępcy nadleśniczego – głównego księgowego nadleśnictwa

	inżyniera nadzoru w nadleśnictwie w Lasach Państwowych
	W Lasach Państwowych: – starszego specjalisty Służby Leśnej w nadleśnictwie – leśniczego – sekretarza nadleśnictwa – starszego strażnika leśnego
	W Lasach Państwowych: – specjalisty Służby Leśnej w nadleśnictwie – podleśniczego – strażnika leśnego
	dyrektora leśnego zakładu doświadczalnego szkoły wyższej
	– dyrektora średniej leśnej szkoły zawodowej – nadleśniczego w leśnym zakładzie doświadczalnym szkoły wyższej
	– zastępcy dyrektora średniej leśnej szkoły zawodowej – głównego inżyniera (zastępcy nadleśniczego) w leśnym zakładzie doświadczalnym szkoły wyższej
	– nauczyciela w średniej leśnej szkole zawodowej – inżyniera nadzoru w leśnym zakładzie doświadczalnym szkoły wyższej
	W leśnym zakładzie doświadczalnym szkoły wyższej: – starszego specjalisty – leśniczego
	W leśnym zakładzie doświadczalnym szkoły wyższej: – specjalisty – podleśniczego – strażnika leśnego
	gajowego w Lasach Państwowych i leśnym zakładzie doświadczalnym szkoły wyższej
	uczniów średniej leśnej szkoły zawodowej

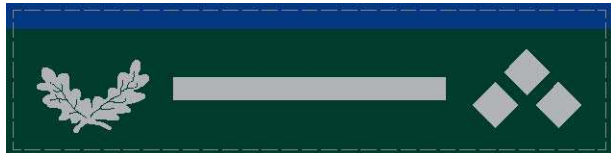
	pracowników jednostek badawczo-rozwojowych statutowo działających na rzecz leśnictwa
	pracowników Lasów Państwowych niezaliczonych do Służby Leśnej z kolorem wypustki dopasowanym do miejsca zatrudnienia
	kierownika wydziału do spraw leśnictwa w starostwie
	inspektora do spraw leśnictwa w starostwie
	pozostałych pracowników prowadzących sprawy leśnictwa w starostwie

4. Wzory oznak służbowych w postaci naszywek „Straż Leśna” oraz „Służba Leśna” dla pracowników Państwowego Gospodarstwa Leśnego Lasy Państwowe



Czcionka: ARIAL 30 pkt, pogrubiona.



Czcionka: ARIAL 30 pkt, pogrubiona.

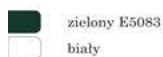

* **Objaśnienia:**

Do oznak służbowych noszonych na klapach kurtki mundurowej oraz nad lewą kieszenią koszuli stosuje się wypustki w kolorze:

- 1) złotym – dla pracowników Dyrekcji Generalnej Lasów Państwowych;
- 2) żółtym – dla pracowników zakładów Lasów Państwowych o zasięgu krajowym;
- 3) sjeny palonej – dla pracowników regionalnych dyrekcji Lasów Państwowych;
- 4) zielonym – dla średnich leśnych szkół zawodowych oraz leśnych zakładów doświadczalnych szkół wyższych;
- 5) niebieskim – dla pracowników starostw bezpośrednio zajmujących się nadzorem nad gospodarką leśną w lasach niestanowiących własności Skarbu Państwa.

Oznaki służbowe noszone na klapach kurtki mundurowej są wykonane z aksamitu w kolorze ciemnozielonym oraz haftowane bajorkiem:

- 1) w kolorze złotym – dla pracowników urzędu obsługującego ministra właściwego do spraw środowiska zajmujących się nadzorem nad gospodarką leśną;
- 2) w kolorze srebrnym – dla pozostałych osób uprawnionych do noszenia munduru leśnika.

Oznaki służbowe noszone nad lewą kieszenią koszuli są wykonane w technologii żakardu tkanego.

Wzory oznak służbowych w postaci naszywek „Straż Leśna” oraz „Służba Leśna” dla pracowników Państwowego Gospodarstwa Leśnego Lasy Państwowe wykonane są w technologii haftu komputerowego oraz umieszczane są:

- 1) nad lewą kieszenią:
 - a) koszuli damskiej oraz męskiej z krótkim rękawem – w przypadku munduru codziennego,
 - b) koszuli damskiej oraz męskiej z długim rękawem – w przypadku munduru codziennego;
- 2) z przodu w górnej części kieszeni umiejscowionej na piersi:
 - a) swetra damskiego oraz męskiego – w przypadku munduru codziennego,
 - b) bluzy damskiej oraz męskiej typu polar z membraną – w przypadku munduru codziennego,
 - c) bluzy Straży Leśnej damskiej oraz męskiej typu polar z membraną – w przypadku munduru terenowego;
- 3) z przodu na lewej piersi:
 - a) bluzy damskiej oraz męskiej z tkaniny typu soft shell – w przypadku munduru codziennego,
 - b) T-shirtu damskiego oraz męskiego – w przypadku munduru codziennego i terenowego,
 - c) kurtki całorocznej damskiej oraz męskiej z membraną – w przypadku munduru codziennego i terenowego,
 - d) kurtki Straży Leśnej damskiej oraz męskiej – w przypadku munduru terenowego;
- 4) na patce kieszeni umiejscowionej na piersi bluzy codziennej damskiej oraz męskiej – w przypadku munduru codziennego.