

ROZPORZĄDZENIE MINISTRA EDUKACJI NARODOWEJ<sup>1)</sup>

z dnia 29 września 2006 r.

**w sprawie wzoru oraz trybu wystawiania legitymacji służbowej nauczyciela**

Na podstawie art. 11a ust. 3 ustawy z dnia 26 stycznia 1982 r. — Karta Nauczyciela (Dz. U. z 2006 r. Nr 97, poz. 674 i Nr 170, poz. 1218) zarządza się, co następuje:

§ 1. 1. Legitymacja służbowa nauczyciela, zwana dalej „legitymacją”, potwierdza zatrudnienie na stanowisku nauczyciela.

2. Wzór legitymacji jest określony w załączniku do rozporządzenia.

§ 2. 1. Legitymację wydaje dyrektor szkoły w terminie 30 dni od dnia złożenia przez nauczyciela wniosku o jej wystawienie.

2. Legitymację wystawia się na:

- 1) okres trzech lat, nauczycielowi zatrudnionemu na podstawie mianowania lub umowy o pracę zawartej na czas nieokreślony, z tym że w trzecim roku, licząc od roku jej wystawienia, legitymacja jest ważna do końca lutego;
- 2) czas trwania stosunku pracy, nauczycielowi zatrudnionemu na podstawie umowy o pracę zawartej na czas określony.

<sup>1)</sup> Minister Edukacji Narodowej kieruje działem administracji rządowej — oświata i wychowanie, na podstawie § 1 ust. 2 rozporządzenia Prezesa Rady Ministrów z dnia 18 lipca 2006 r. w sprawie szczegółowego zakresu działania Ministra Edukacji Narodowej (Dz. U. Nr 131, poz. 907).

§ 3. 1. Dyrektor szkoły wydaje nową legitymację w przypadku:

- 1) utraty dotychczasowej legitymacji;
- 2) zmiany imienia lub nazwiska nauczyciela bądź zmiany nazwy pracodawcy;
- 3) uszkodzenia lub zniszczenia uniemożliwiającego identyfikację nauczyciela;
- 4) upływu terminu ważności legitymacji.

2. Nauczyciel, który po otrzymaniu nowej legitymacji odzyskał utraconą legitymację, niezwłocznie zwraca ją dyrektorowi szkoły.

3. W przypadkach, o których mowa w ust. 1 pkt 2—4 oraz ust. 2, dyrektor szkoły stwierdza nieważność dotychczasowej legitymacji. Stwierdzenia nieważności legitymacji dokonuje się poprzez jej przecięcie.

§ 4. 1. Legitymacja podlega zwrotowi w przypadku rozwiązania lub wygaśnięcia stosunku pracy.

2. W przypadku, o którym mowa w ust. 1, dyrektor szkoły anuluje legitymację poprzez obcięcie jednego z rogów legitymacji i zachowuje ją w aktach osobowych nauczyciela.

§ 5. Rozporządzenie wchodzi w życie po upływie 14 dni od dnia ogłoszenia.

Minister Edukacji Narodowej w z: *M. Orzechowski*

Załącznik do rozporządzenia Ministra Edukacji  
Narodowej z dnia 29 września 2006 r. (poz. 1393)

## WZÓR LEGITYMACJI SŁUŻBOWEJ NAUCZYCIELA

### Strona 1

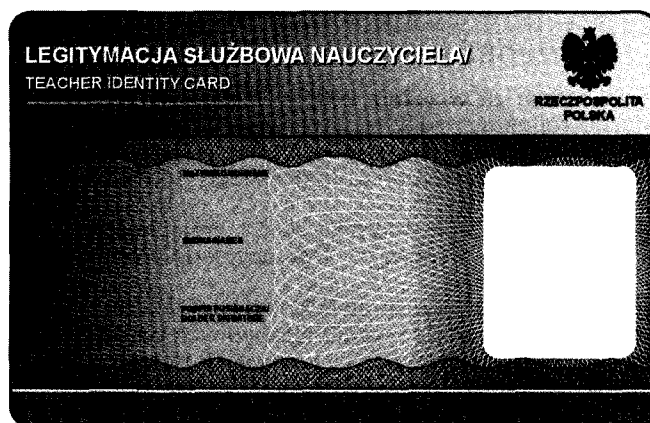

### Strona 2

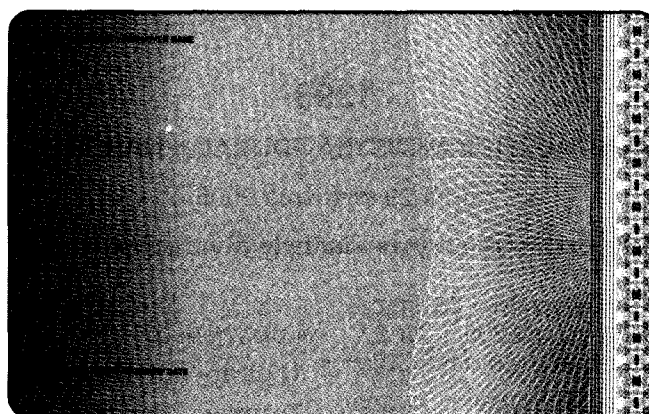

### Opis:

1. Blankiet legitymacji wykonany jest z wielowarstwowej karty laminowanej o wymiarach i właściwościach fizycznych zgodnych z wymaganiami dla kart identyfikacyjnych formatu ID-1 określonymi w normie ISO/IEC 7810.
2. Poddruk blankietu legitymacji wykonany w technice offsetowej w standardzie 5 + 4 (CMYK i Pantone 286 na stronie 1 karty oraz CMYK na stronie 2). W procesie zadrukowywania blankietu (poddruk offsetowy) nanoszone są następujące elementy:
  - 1) tło z elementami grafiki w kolorach CMYK;
  - 2) elementy zabezpieczające wykonane techniką giloszową, z liniami pozytywowymi w kolorze Pantone 286 i negatywowymi białymi, o grubości 0,25 pkt;
  - 3) napis: „LEGITYMACJA SŁUŻBOWA NAUCZYCIELA” wykonany w technice mikrodruku, na całej długości karty, na białym pasku o szerokości 0,4 mm przebiegającym poziomo w odległości 4,5 mm od dolnej krawędzi legitymacji, krojem ArialCE o wielkości 0,8 pkt, w kolorze Pantone 286;
  - 4) godło państwowe o wysokości 8,2 mm i napis „Rzeczpospolita Polska” w dwóch wierszach, wykonany krojem ArialCEBold o wielkości 4,5 pkt, w kolorze czarnym;
  - 5) napisy na stronie:
    - a) 1):
      - „LEGITYMACJA SŁUŻBOWA NAUCZYCIELA” wykonany krojem ArialCEBold o wielkości 8 pkt, w kolorze białym (z czarnym cieniem przesuniętym względem napisu o 0,18 mm w prawo i w dół),
      - „TEACHER IDENTITY CARD” wykonany krojem ArialCEBold o wielkości 6 pkt, w kolorze białym (z czarnym cieniem przesuniętym względem napisu o 0,18 mm w prawo i w dół),
      - „NAZWISKO/SURNAME”, „IMIONA/NAMES”, „PODPIS POSIADACZA/HOLDER SIGNATURE”, wykonane krojem ArialCEBold o wielkości 3 pkt, w kolorze czarnym,

- b) 2, wykonane krojem ArialCEBold o wielkości 3 pkt, w kolorze czarnym:
- „NAZWA PRACODAWCY/EMPLOYER NAME”,
  - „LEGITYMACJA WAŻNA DO/EXPIRY DATE”;
- 6) biały obszar przeznaczony na zdjęcie posiadacza legitymacji, o wymiarach 20 x 25 mm w odległości 3 mm od prawego brzegu karty i 9 mm od dolnego brzegu karty.
3. W procesie personalizacji legitymacji nanoszone są następujące dane:
- 1) na stronie 1:
    - a) kolorowe zdjęcie posiadacza legitymacji o wymiarach 20 x 25 mm w rozdzielczości nie mniejszej niż 300 dpi,
    - b) nazwisko w dwóch wierszach do 14 znaków każdy oraz imię w dwóch wierszach do 14 znaków każdy, wykonane krojem ArialCEBold o wielkości 8 pkt, w kolorze czarnym, notacja „LITERY DUŻE”,
    - c) podpis posiadacza;
  - 2) na stronie 2, krojem ArialCEBold o wielkości 8 pkt, w kolorze czarnym:
    - a) nazwa pracodawcy, w czterech wierszach do 30 znaków każdy, notacja „LITERY DUŻE”,
    - b) data ważności legitymacji w formacie ddmrrrrr.