

**721****ROZPORZĄDZENIE MINISTRA FINANSÓW**

z dnia 28 czerwca 2001 r.

**w sprawie oznaczania wyrobów znakami akcyzy.**

Na podstawie art. 1 ust. 2, art. 5 ust. 6, art. 6 ust. 5 pkt 1, art. 7 ust. 6 pkt 2, art. 8 ust. 3, art. 12 ust. 2, art. 13 ust. 4, art. 17 i art. 19 ust. 2 ustawy z dnia 2 grudnia 1993 r. o oznaczaniu wyrobów znakami skarbowymi akcyzy (Dz. U. Nr 127, poz. 584, z 1997 r. Nr 88, poz. 554 i Nr 121, poz. 770, z 1999 r. Nr 83, poz. 931 oraz z 2000 r. Nr 120, poz. 1268 i Nr 122, poz. 1323) oraz art. 6 ust. 10 pkt 2 ustawy z dnia 8 stycznia 1993 r. o podatku od towarów i usług oraz o podatku akcyzowym (Dz. U. Nr 11, poz. 50, Nr 28, poz. 127 i Nr 129, poz. 599, z 1994 r. Nr 132, poz. 670, z 1995 r. Nr 44, poz. 231 i Nr 142, poz. 702 i 703, z 1996 r. Nr 137, poz. 640, z 1997 r. Nr 111, poz. 722, Nr 123, poz. 776 i 780, Nr 137, poz. 926, Nr 141, poz. 943 i Nr 162, poz. 1104, z 1998 r. Nr 139, poz. 905 i Nr 161, poz. 1076, z 1999 r. Nr 50, poz. 499, Nr 57, poz. 596 i Nr 95, poz. 1100, z 2000 r. Nr 68, poz. 805 i Nr 105, poz. 1107 oraz z 2001 r. Nr 12, poz. 92, Nr 39, poz. 459, Nr 56, poz. 580 i Nr 63, poz. 639) zarządza się, co następuje:

§ 1. Zwalnia się do dnia 31 grudnia 2002 r. z obowiązku oznaczania znakami akcyzy następujące importowane i krajowe wyroby:

- 1) paliwa do silników (SWW 0242-2),
- 2) oleje smarowe i specjalne (SWW 0243),
- 3) niektóre wyroby przemysłu spirytusowego i drożdżowego (SWW 2441, 2442, 2444, 2449-1, -2, -3, -4),
- 4) osady winiarskie z moszczy (SWW 2474-2) oraz osady winiarskie pofermentacyjne (SWW 2474-3),
- 5) piwo (SWW 2483),
- 6) pozostałe napoje alkoholowe o zawartości alkoholu powyżej 1,5%, niebędące wyrobem spirytusowym,

wym, winiarskim i piwem — bez względu na symbol SWW,

- 7) niektóre wyroby przemysłu tytoniowego (SWW 2552-3, -4, -6, -7).

§ 2. 1. Wprowadza się do oznaczania wyrobów objętych obowiązkiem oznaczania znaki akcyzy w postaci banderol podatkowych i legalizacyjnych. Wzory banderol podatkowych określa załącznik nr 1, a wzory banderol legalizacyjnych określa załącznik nr 2 do rozporządzenia.

2. Wprowadzenie na ustalonych wzorach banderol, o których mowa w ust. 1, zmian określeń nazw wyrobów wynikających ze zmian przepisów prawa nie stanowi zmiany wzorów tych banderol oraz jest ogłaszane w Dzienniku Urzędowym Ministerstwa Finansów.

3. Wysokość zaliczki na podatek akcyzowy odpowiadającej wartości banderol podatkowych określa załącznik nr 3 do rozporządzenia. Wysokość należności za sprzedaż banderol legalizacyjnych określa załącznik nr 4 do rozporządzenia.

4. Wysokość odpłatności z tytułu pokrycia co najmniej 80 % kosztów wytworzenia banderol podatkowych określa załącznik nr 5 do rozporządzenia.

5. W przypadku gdy wartość banderoli podatkowej (wysokość zaliczki na podatek akcyzowy) równa się wysokości podatku akcyzowego albo przewyższa wysokość podatku akcyzowego od wyrobu podlegającego oznaczaniu tą banderolą, wówczas wartość tej banderoli równa się 80% wysokości podatku akcyzowego od tego wyrobu.

§ 3. 1. Banderole są umieszczane na opakowaniach jednostkowych wyrobów w sposób szczegółowo określony w załączniku nr 6 do rozporządzenia, z tym że banderole legalizacyjne stosowane do oznaczania w obrocie handlowym wyrobów nieoznaczonych, z uszkodzonymi, nieodpowiednimi lub nieprawidłowo nałożonymi banderolami, są umieszczane na tych wyrobach w istniejącym stanie ich opakowań jednostkowych.

2. W szczególnie uzasadnionych przypadkach, a zwłaszcza w razie stosowania rodzajowo innych (nietypowych) opakowań niż określone w załączniku nr 6, banderole mogą być z urzędu lub na wniosek podatnika, na podstawie decyzji właściwego w sprawach banderol urzędu skarbowego, umieszczane przez czas oznaczony albo nieoznaczony odmiennie niż w sposób ustalony w załączniku nr 6, przy zachowaniu jednak ogólnych zasad umieszczania znaków akcyzy na wyrobach (opakowaniach wyrobów). Decyzja urzędu skarbowego powinna określać rodzaj, nazwę i pochodzenie wyrobu, zawartość i rodzaj opakowania wyrobu, szczegółowo odmienny sposób umieszczania banderoli na opakowaniu oraz czas obowiązywania decyzji.

§ 4. 1. Podatnik zgłasza do Ministerstwa Finansów wstępne zapotrzebowanie na banderole na rok następny najpóźniej do dnia 30 października roku poprzedzającego. Wzór wstępnego zapotrzebowania stanowi załącznik nr 7 do rozporządzenia.

2. W razie wystąpienia w ciągu roku kalendarzowego okoliczności uzasadniających złożenie, zmianę lub cofnięcie wstępnego zapotrzebowania na banderole, podatnik, którego to dotyczy, jest obowiązany, z chwilą powstania tych okoliczności, do niezwłocznego złożenia do Ministerstwa Finansów takiego zapotrzebowania, jego zmiany lub cofnięcia. Zmianą wstępnego zapotrzebowania jest także złożenie zapotrzebowania dodatkowego, uzupełniającego lub zastępującego złożone. Dotyczy to również jednorazowego zapotrzebowania wstępnego.

3. Niezłożenie wstępnego zapotrzebowania, jego zmiany lub cofnięcia w trybie określonym w ust. 1 i 2 powoduje, że wynikające z tego skutki braku banderol obciążają podatnika, który nie dopełnił obowiązków w tym zakresie.

§ 5. Wydawanie oraz sprzedaż banderol lub wydawanie upoważnień do wydania banderol następuje w drodze decyzji wydanej przez właściwy w sprawach znaków akcyzy urząd skarbowy na wniosek podatnika. Wzór wniosku określa załącznik nr 8 do rozporządzenia.

§ 6. 1. Podatnik jest obowiązany prowadzić ewidencję wydanych, zużytych, uszkodzonych, utraconych, zwróconych oraz zniszczonych banderol, według wzoru stanowiącego załącznik nr 9 do rozporządzenia.

2. Ewidencja banderol jest prowadzona liczbowo, odrębnie dla każdego rodzaju banderol. Każda strona ewidencji jest parafowana przez podatnika oraz jest opatrzona pieczęcią właściwego urzędu kontroli skarbowej.

3. Podatnik wykazuje na bieżąco wydane mu banderole oraz ich zużycie, utratę, zniszczenie i uszkodze-

nie. Przez bieżące wykazywanie rozumie się dokonywanie zapisów w dniu wystąpienia zdarzeń uzasadniających dokonanie stosownych wpisów do ewidencji lub najpóźniej w dniu ujawnienia tych zdarzeń.

4. Podatnik co miesiąc dokonuje podsumowania wydanych, zużytych, uszkodzonych, zwróconych, utraconych i zniszczonych banderol, w rachunku narastającym. Stan na koniec roku podatkowego przenosi się do ewidencji na rok następny jako stan początkowy.

5. Wydaniem, według ewidencji, jest także otrzymanie na podstawie upoważnień właściwych urzędów skarbowych nowych banderol za zwrócone banderole, niewykorzystane i nieuszkodzone lub za banderole utracone, zniszczone lub uszkodzone w ramach dopuszczalnych norm strat w procesie oznaczania wyrobów banderolami.

6. Podatnik będący importerem wyrobów akcyzowych podlegających obowiązkowi oznaczania jest obowiązany do uzyskania od producenta zagranicznego rozliczenia z przekazanych mu znaków akcyzy, z podaniem rodzaju (serii, roku wytworzenia, numeru ewidencyjnego) i ilości znaków zużytych do oznaczania wyrobów, utraconych, zniszczonych lub uszkodzonych oraz niewykorzystanych niezwłocznie po otrzymaniu wyrobów, nie później jednak niż w ciągu trzech miesięcy od wydania producentowi zagranicznemu znaków akcyzy.

§ 7. Podatnik jest zobowiązany do sporządzania raportu dziennego, w którym określa liczbę i rodzaj banderol, zużytych danego dnia do oznaczenia opakowań jednostkowych wyrobów, a także liczbę i rodzaj banderol uszkodzonych, utraconych oraz zniszczonych. Raport podpisują co najmniej dwie osoby, w tym osoba odpowiedzialna za oznaczenie znakami akcyzy.

§ 8. Utrata, zniszczenie lub uszkodzenie banderol musi być potwierdzone protokołem sporządzonym przez dwie osoby reprezentujące podatnika albo przez jedną osobę, jeżeli zapewnienie reprezentacji dwuosobowej nie jest możliwe, oraz przez obecnego przy tych zdarzeniach pracownika szczególnego nadzoru podatkowego. Wzór protokołu stanowi załącznik nr 10 do rozporządzenia.

§ 9. 1. Z każdorazowego przekazania banderol pomiędzy ich wytwórcą, urzędem właściwym w sprawach znaków akcyzy, bankiem państwowym wydającym znaki akcyzy, podatnikiem sporządza się protokół zdawczo-odbiorczy, sporządzony przez dwie osoby reprezentujące każdą ze stron czynności objętych protokołem, a jeżeli zapewnienie przez strony reprezentacji dwuosobowej nie jest możliwe — przez jedną osobę z każdej strony. Protokół powinien określać miejsce, datę i czas czynności, rodzaj i liczbę banderol oraz oznaczenie serii i numeru ewidencyjnego banderol pozwalające na ich identyfikację, a także strony czynności i nazwiska osób w nich uczestniczących oraz ich podpisy.

2. Odpis protokołu, o którym mowa w ust. 1, jest składany przez podatnika we właściwym w sprawach banderol urzędzie skarbowym, chyba że urząd ten wydał banderole lub przyjął ich zwrot.

3. Przepis ust. 1 ma odpowiednie zastosowanie do wydawania oraz zwrotu banderol, występujących u producenta wyrobów podlegających oznaczaniu.

§ 10. Urząd skarbowy może zażądać, przed każdorazowym wydaniem oraz sprzedażą banderol lub wydaniem upoważnienia do wydania banderol, przedłożenia ewidencji banderol i sprawdzić stan zapisów, umieszczając na niej adnotację o dokonanym sprawdzeniu.

§ 11. 1. Przechowywanie oraz przewóz banderol są dokonywane w sposób zabezpieczający banderole przed utratą, kradzieżą, zniszczeniem lub uszkodzeniem.

2. Sposób przechowywania oraz przewozu, o którym mowa w ust. 1, polega na zapewnieniu odpowiednich środków transportu, pomieszczeń, miejsc przechowywania, zwłaszcza w postaci kas pancernych lub skarbców, oraz ochrony w sposób przyjęty przy przechowywaniu oraz transporcie pieniędzy.

3. Dostęp do pomieszczeń i miejsc przechowywania banderol mogą mieć wyłącznie imiennie upoważnione do tego osoby.

4. Środek transportu oraz miejsce przechowywania banderol są plombowane przez osoby upoważnione, niezależnie od stosowanych zabezpieczeń przed kradzieżą, uszkodzeniem, zniszczeniem oraz utratą banderol.

5. Zdjęcie plomby następuje każdorazowo w obecności co najmniej dwóch osób. W przypadku stwierdzenia naruszenia lub uszkodzenia stanu plomby, należy sporządzić protokół oraz remanent banderol.

§ 12. Banderole niewykorzystane i nieuszkodzone, uszkodzone oraz banderole, które przed zastosowaniem utraciły ważność, są zwracane właściwemu w sprawach banderol urzędowi skarbowemu, wytwórcy banderol lub bankowi państwowemu, który wydał te banderole.

§ 13. Dopuszczalne miesięczne straty (utrata, zniszczenie, uszkodzenie) banderol powstałe w procesie oznaczania nimi wyrobów (opakowań jednostkowych wyrobów) na terytorium Rzeczypospolitej Polskiej mogą wynosić najwyżej:

- 1) 0,5% — dla opakowań jednostkowych wyrobów spirytusowych,
- 2) 0,5% — dla opakowań jednostkowych wyrobów tytoniowych,
- 3) 0,5% — dla opakowań jednostkowych wyrobów winiarskich.

§ 14. 1. Wyroby przewożone przez terytorium Rzeczypospolitej Polskiej (tranzyt), które nie podlegają obowiązkowi oznaczenia ich banderolami, są przewożone w następujących maksymalnych terminach:

- 1) 7 dni dla przewozów lotniczych,
- 2) 48 godzin dla przewozu pojazdami samochodowymi,
- 3) 5 dni dla przewozu statkami i innymi jednostkami pływającymi żeglugi śródlądowej,
- 4) 14 dni dla przewozu kolejną.

2. W razie tranzytu z wykorzystaniem różnych rodzajów przewozów, maksymalny termin przewozu wyrobów przez terytorium Rzeczypospolitej Polskiej nie może być dłuższy niż 14 dni.

§ 15. Kontrolę oznaczania opakowań jednostkowych wyrobów banderolami regulują odrębne przepisy dotyczące szczególnego nadzoru podatkowego.

§ 16. Do postępowania w sprawach banderol, wszczętych i niezakończonych na podstawie przepisów dotychczasowych, mają zastosowanie przepisy rozporządzenia.

§ 17. Znaki akcyzy naniesione przed zmianą wzoru znaków na opakowania jednostkowe wyrobów lub na wyroby, na podstawie przepisów dotychczasowych, zachowują ważność przez okres 12 miesięcy od dnia wejścia w życie rozporządzenia.

§ 18. 1. Na wniosek podatnika wydawanie decyzji w sprawie wydania, sprzedaży banderol lub wydawanie upoważnień do wydania banderol oraz wydanie banderol, o których mowa w § 2, może nastąpić przed dniem wejścia w życie rozporządzenia.

2. Banderole odbierane na zasadach określonych w ust. 1 mogą być nanoszone na wyroby przed dniem wejścia w życie rozporządzenia, natomiast wydanie tak oznaczonych wyrobów z zakładu podatnika bądź sprowadzenie z zagranicy może nastąpić po wejściu w życie rozporządzenia.

§ 19. 1. Traci moc rozporządzenie Ministra Finansów z dnia 19 lutego 1994 r. w sprawie oznaczania wyrobów znakami akcyzy (Dz. U. Nr 26, poz. 93, Nr 43, poz. 167, Nr 71, poz. 313 i Nr 127, poz. 629, z 1995 r. Nr 135, poz. 664 i Nr 148, poz. 723, z 1996 r. Nr 23, poz. 105, Nr 51, poz. 219, Nr 149, poz. 706 i Nr 158, poz. 812, z 1998 r. Nr 65, poz. 425, z 2000 r. Nr 116, poz. 1221 oraz z 2001 r. Nr 14, poz. 129), z zastrzeżeniem ust. 2.

2. Dotychczasowe przepisy dotyczące znaków akcyzy (banderol) na krajowe i importowane wyroby tytoniowe mają zastosowanie do dnia 31 sierpnia 2001 r.

§ 20. Rozporządzenie wchodzi w życie po upływie 14 dni od dnia ogłoszenia.

Minister Finansów: w z. *J. Rudowski*

Załączniki do rozporządzenia Ministra Finansów z dnia 28 czerwca 2001 r. (poz. 721)

**Załącznik nr 1**

**WZORY BANDEROL PODATKOWYCH NA OPAKOWANIA JEDNOSTKOWE IMPORTOWANYCH I KRAJOWYCH WYROBÓW TYTONIOWYCH (PAPIEROSÓW), SPIRYTUSOWYCH I WINIARSKICH**

**I. Wzory banderoli podatkowej na opakowania jednostkowe importowanych wyrobów tytoniowych (papierosów)**



Rys.

**II. Wzory banderol podatkowych na opakowania jednostkowe importowanych wyrobów spirytusowych**

**1. Opakowania o pojemności do 0,25 l włącznie**



Rys. 1



Rys. 3



Rys. 2



Rys. 4

**2. Opakowania o pojemności powyżej 0,25 l**



Rys. 5



Rys. 6



Rys. 7

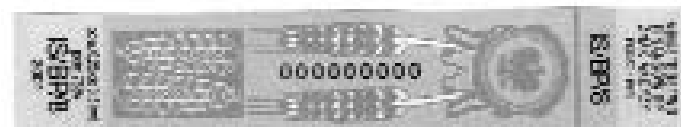

Rys. 8

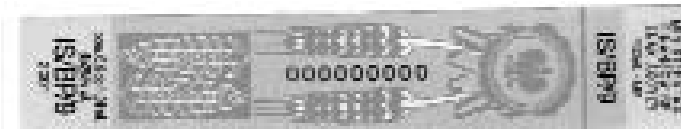

Rys. 9



Rys. 10

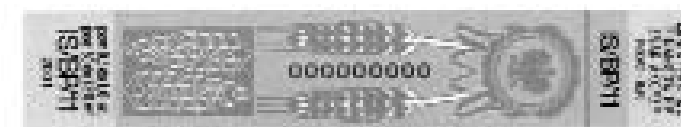

Rys. 11



Rys. 12



Rys. 13

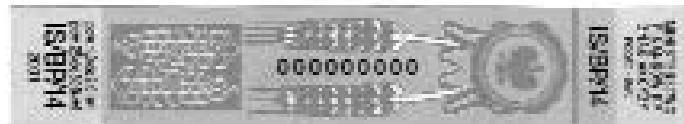

Rys. 14

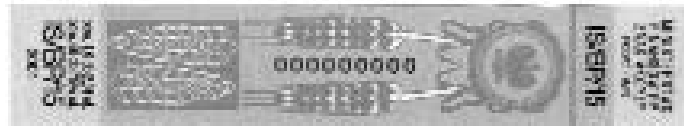

Rys. 15



Rys. 16



Rys. 17

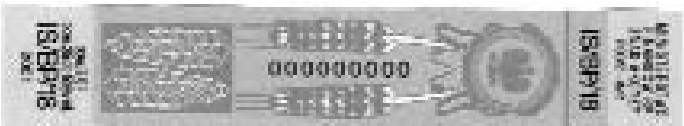

Rys. 18



Rys. 19



Rys. 20

### III. Wzory banderol podatkowych na opakowania jednostkowe importowanych wyrobów winiarskich

#### 1. Opakowania o pojemności do 0,5 l włącznie



Rys. 1



Rys. 2



Rys. 3



Rys. 4

#### 2. Opakowania o pojemności powyżej 0,5 l

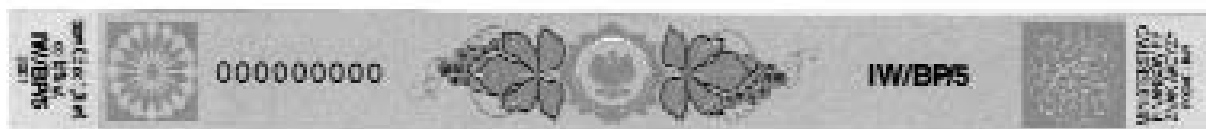

Rys. 5

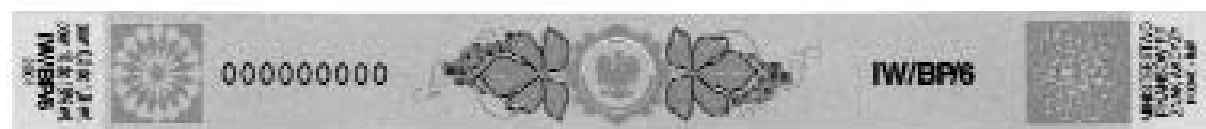

Rys. 6

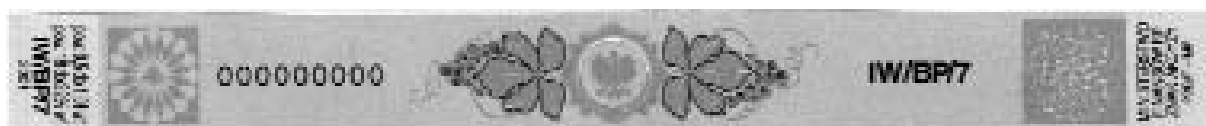

Rys. 7



Rys. 8



Rys. 9



Rys. 10



Rys. 11

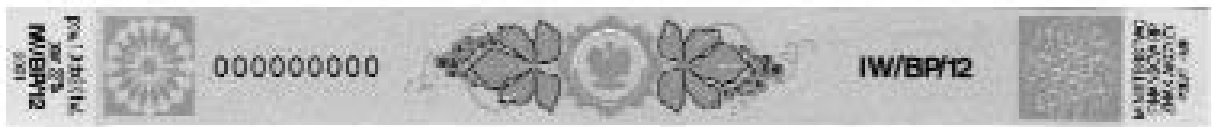

Rys. 12



Rys. 13



Rys. 14



Rys. 15



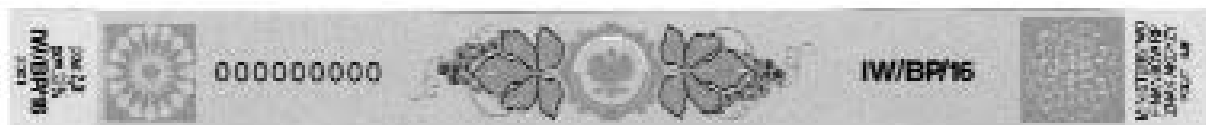

Rys. 16

#### IV. Wzory banderol na opakowania jednostkowe krajowych wyrobów tytoniowych (papierosów)



Rys.

#### V. Wzory banderol podatkowych na opakowania jednostkowe krajowych wyrobów spirytusowych

##### 1. Opakowania o pojemności do 0,25 l włącznie



Rys. 1



Rys. 3



Rys. 2



Rys. 4

##### 2. Opakowania o pojemności powyżej 0,25 l

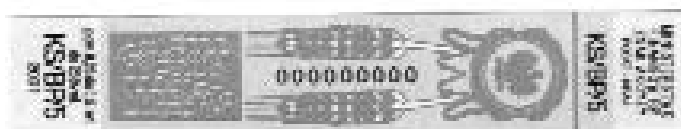

Rys. 5



Rys. 6

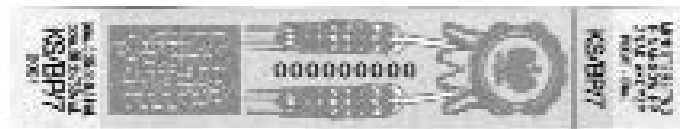

Rys. 7



Rys. 8



Rys. 9



Rys. 10



Rys. 11

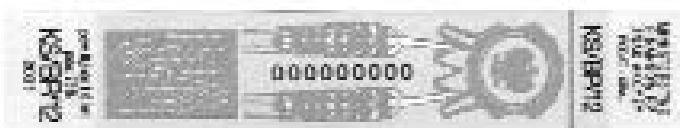

Rys. 12



Rys. 13

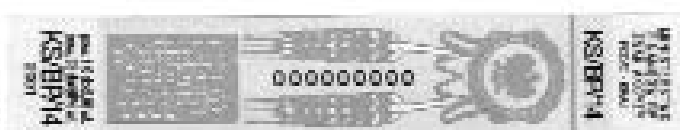

Rys. 14



Rys. 15



Rys. 16



Rys. 17

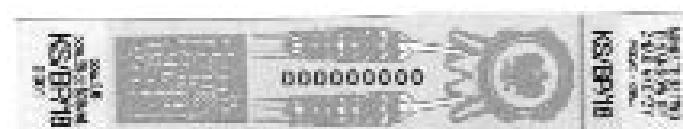

Rys. 18



Rys. 19



Rys. 20

## VI. Wzory banderol podatkowych na opakowania jednostkowe krajowych wyrobów winiarskich

### 1. Opakowania o pojemności do 0,5 l włącznie

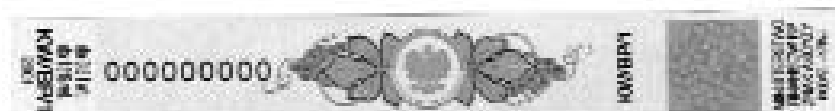

Rys. 1



Rys. 2



Rys. 3



Rys. 4

2. Opakowania o pojemności powyżej 0,5 l



Rys. 5



Rys. 6



Rys. 7



Rys. 8



Rys. 9



Rys. 10



Rys. 11



Rys. 12



Rys. 13



Rys. 14



Rys. 15



Rys. 16

**Objaśnienia:**

1. Wzory banderol podatkowych, określone w poz. I–VI, dotyczą wyrobów tytoniowych, spirytusowych i winiarskich, wobec których występuje obowiązek podatkowy w podatku akcyzowym.
2. Wzory banderol podatkowych, określone w poz. IV, V i VI, dotyczą także zagranicznych wyrobów tytoniowych, spirytusowych i winiarskich, rozlewanych albo pakowanych w opakowania jednostkowe na terytorium Rzeczypospolitej Polskiej — w razie występowania w tych przypadkach obowiązku podatkowego w podatku akcyzowym.
3. Wzory banderol podatkowych, określone w poz. I–VI, dotyczą wszystkich opakowań jednostkowych wyrobów tytoniowych, spirytusowych i winiarskich, w tym także innych (nietypowych) niż określone w załączniku nr 6 do rozporządzenia.

**OPIS WZORÓW BANDEROL PODATKOWYCH NA OPAKOWANIA JEDNOSTKOWE IMPORTOWANYCH I KRAJOWYCH WYROBÓW TYTONIOWYCH (PAPIEROSÓW), SPIRYTUSOWYCH I WINIARSKICH<sup>1) 3)</sup>**

| Pozycja | Rysunek | Cechy graficzne   | Wymiary w mm |           |
|---------|---------|---|--------------|-----------|
|         |         |   | długość      | szerokość |
| 1       | 2       | 3   | 4            | 5         |
| I       | Rys.    | Banderola jest zadrukowana jednostronnie i ma wykonane techniką offsetową dwukolorowe tło: jasnoniebieskie (na marginesach) i ciemniejsze niebieskie (w centralnej części banderoli, nieobejmujące marginesów), napisy koloru czarnego umieszczone w czterech równoległych wierszach wzdłuż prawego marginesu banderoli: „MINISTERSTWO FINANSÓW RP ZNAK AKCYZY PODAT. — IMP.” oraz w dwóch równoległych wierszach biegnących wzdłuż lewego marginesu banderoli: „PAPIEROSY IMP. — 2001” („2001” stanowi przykład określenia roku wytworzenia banderoli), w dolnej części banderoli, pod rozetą oznaczenie serii i numeru ewidencyjnego <sup>2)</sup> , rozetę koloru granatowego, powtarzający się mikrotekst negatywowo-pozytywowy „RZECZPOSPOLITA POLSKA MINISTERSTWO FINANSÓW” wokół orła i mikrotekst pozytywowy „POLSKA MF” okalający górną część rozety, zabezpieczenie w lewym dolnym rogu banderoli wykonane farbą termochromową — pod wpływem temperatury staje się widoczny jasny element w postaci „łezki” <sup>4)</sup> , włókna zabezpieczające widoczne w kolorze bordowym, granatowym i zielonym   | 45           | 22        |
| II.1    | 1—4     | Banderola jest zadrukowana jednostronnie i ma wykonane techniką offsetową dwukolorowe tło: jasnoniebieskie (na marginesach) i ciemniejsze niebieskie (w centralnej części banderoli, nieobejmujące marginesów), napisy koloru czarnego umieszczone w czterech równoległych wierszach wzdłuż prawego marginesu banderoli: „MINISTERSTWO FINANSÓW RP ZNAK AKCYZY PODAT. — IMP.” oraz napisy w czterech równoległych wierszach biegnące wzdłuż lewego marginesu banderoli, określające pojemność opakowania jednostkowego, zawartość procentową alkoholu w wyrobie, serię oraz rok wytworzenia banderoli, dodatkowo równoległe do prawego marginesu banderoli oznaczenie serii, a pod rozetą numeru ewidencyjnego <sup>2)</sup> . Banderola ma także wykonaną techniką wkłęsłodrukową rozetę koloru granatowego: w kształcie orła i kłosa z widocznym efektem kątowym w postaci litery „S”, powtarzający się mikrotekst negatywowo-pozytywowy „RZECZPOSPOLITA POLSKA MINISTERSTWO FINANSÓW” wokół orła i mikrotekst negatywowo-pozytywowy „POLSKA MF”, prostopadły do dłuższego boku banderoli przy lewym marginesie banderoli, a także mikrotekst pozytywowy „POLSKA MF” wokół dwóch boków prostokątnej rozety, włókna zabezpieczające widoczne w kolorze bordowym, granatowym i zielonym | 50           | 12        |

| 1     | 2    | 3   | 4   | 5  |
|-------|------|---|-----|----|
| II.2  | 5—20 | Banderola jest zadrukowana jednostronnie i ma wykonane techniką offsetową dwukolorowe tło: jasnoniebieskie (na marginesach) i ciemniejsze niebieskie (w centralnej części banderoli, nieobejmujące marginesów), napisy koloru czarnego umieszczone w czterech równoległych wierszach wzdłuż prawego marginesu banderoli: „MINISTERSTWO FINANSÓW RP ZNAK AKCYZY PODAT.—IMP.” oraz napisy w czterech równoległych wierszach, biegnące wzdłuż lewego marginesu banderoli, określające pojemność opakowania jednostkowego, zawartość procentową alkoholu w wyrobie, serię oraz rok wytworzenia banderoli, dodatkowo równoległe do prawego marginesu banderoli oznaczenie serii, a w centralnej części banderoli numeru ewidencyjnego <sup>2)</sup> . Banderola ma także wykonane techniką wklęsłodrukową dwie rozety koloru granatowego: w kształcie orła z dwoma kłosami umieszczoną po prawej stronie banderoli i rozetę prostokątną z dwoma kłosami, z widocznym efektem kątowym w postaci litery „S”, umieszczoną po lewej stronie banderoli, powtarzający się mikrotekst negatywowo-pozytywowy „RZECZPOSPOLITA POLSKA MINISTERSTWO FINANSÓW” wokół orła i mikrotekst pozytywowy „RZECZPOSPOLITA POLSKA MINISTERSTWO FINANSÓW” na liściach kłosów oraz mikrotekst negatywowo-pozytywowy „POLSKA MF”, prostopadły do dłuższego boku banderoli przy prawym marginesie banderoli, a także mikrotekst pozytywowy „POLSKA MF” wokół prostokątnej rozety, włókna zabezpieczające widoczne w kolorze bordowym, granatowym i zielonym | 90  | 16 |
| III.1 | 1—4  | Banderola jest zadrukowana jednostronnie i ma wykonane techniką offsetową dwukolorowe tło: jasnoniebieskie (na marginesach) i ciemniejsze niebieskie (w centralnej części banderoli, nieobejmujące marginesów), napisy koloru czarnego umieszczone w czterech równoległych wierszach wzdłuż prawego marginesu banderoli: „MINISTERSTWO FINANSÓW RP ZNAK AKCYZY PODAT. – IMP.” oraz napisy w czterech równoległych wierszach, biegnące wzdłuż lewego marginesu banderoli, określające pojemność opakowania jednostkowego, zawartość procentową alkoholu w wyrobie, serię oraz rok wytworzenia banderoli, dodatkowo równoległe do prawego marginesu banderoli oznaczenie serii, a po lewej stronie banderoli numeru ewidencyjnego <sup>2)</sup> . Banderola ma także dwie rozety koloru granatowego: w kształcie orła z liśćmi i gronami winorośli, jedną umieszczoną w centralnej części banderoli oraz drugą znajdującą się po prawej stronie banderoli, powtarzający się mikrotekst negatywowo-pozytywowy „RZECZPOSPOLITA POLSKA MINISTERSTWO FINANSÓW” wokół orła, włókna zabezpieczające widoczne w kolorze bordowym, granatowym i zielonym  | 110 | 14 |
| III.2 | 5—16 | Banderola jest zadrukowana jednostronnie i ma wykonane techniką offsetową dwukolorowe tło: jasnoniebieskie (na marginesach) i ciemniejsze niebieskie (w centralnej części banderoli, nieobejmujące marginesów), napisy koloru czarnego umieszczone w czterech równoległych wierszach wzdłuż prawego marginesu banderoli: „MINISTERSTWO FINANSÓW RP ZNAK AKCYZY PODAT. — IMP.” oraz napisy w czterech równoległych wierszach, biegnące wzdłuż lewego marginesu banderoli, określające pojemność opakowania jednostkowego, zawartość procentową alkoholu w wyrobie, serię oraz rok wytworzenia banderoli, dodatkowo po prawej stronie banderoli oznaczenie serii, a po lewej stronie banderoli numeru ewidencyjnego <sup>2)</sup> . Banderola ma także trzy rozety koloru granatowego: w kształcie orła z liśćmi i gronami winorośli, jedną umieszczoną w centralnej części banderoli, drugą znajdującą się po prawej stronie banderoli i trzecią po lewej stronie banderoli, powtarzający się mikrotekst negatywowo-pozytywowy „RZECZPOSPOLITA POLSKA MINISTERSTWO FINANSÓW” wokół orła i mikrotekst negatywowo-pozytywowy „POLSKA MF” na rozecie przy lewym marginesie banderoli, włókna zabezpieczające widoczne w kolorze bordowym, granatowym i zielonym   | 160 | 16 |

| 1   | 2    | 3  | 4  | 5  |
|-----|------|--|----|----|
| IV  | Rys. | Banderola jest zadrukowana jednostronnie i ma wykonane techniką offsetową dwukolorowe tło: jasnozielone (na marginesach) i ciemniejsze zielone (w centralnej części banderoli, nieobejmujące marginesów), napisy koloru czarnego umieszczone w czterech równoległych wierszach wzdłuż prawego marginesu banderoli: „MINISTERSTWO FINANSÓW RP ZNAK AKCYZY PODAT. — KRAJ.” oraz w dwóch równoległych wierszach biegnących wzdłuż lewego marginesu banderoli: „PAPIEROSY KRAJ. — 2001” („2001” stanowi przykład określenia roku wytworzenia banderoli), w dolnej części banderoli, pod rozetą oznaczenie serii i numeru ewidencyjnego <sup>2)</sup> , rozetę koloru zielonego, powtarzający się mikrotekst negatywowo-pozytywowy „RZECZPOSPOLITA POLSKA MINISTERSTWO FINANSÓW” wokół orła i mikrotekst pozytywowy „POLSKA MF” okalający górną część rozety, zabezpieczenie w lewym dolnym rogu banderoli wykonane farbą termochromową — pod wpływem temperatury staje się widoczny jasny element w postaci „łezki” <sup>4)</sup> , włókna zabezpieczające widoczne w kolorze bordowym, granatowym i zielonym  | 45 | 22 |
| V.1 | 1—4  | Banderola jest zadrukowana jednostronnie i ma wykonane techniką offsetową dwukolorowe tło: jasnozielone (na marginesach) i ciemniejsze zielone (w centralnej części banderoli, nieobejmujące marginesów), napisy koloru czarnego umieszczone w czterech równoległych wierszach wzdłuż prawego marginesu banderoli: „MINISTERSTWO FINANSÓW RP ZNAK AKCYZY PODAT. — KRAJ.” oraz napisy w czterech równoległych wierszach, biegnące wzdłuż lewego marginesu banderoli, określające pojemność opakowania jednostkowego, zawartość procentową alkoholu w wyrobie, serię oraz rok wytworzenia banderoli, dodatkowo równoległe do prawego marginesu banderoli oznaczenie serii, a pod rozetą numeru ewidencyjnego <sup>2)</sup> . Banderola ma także wykonaną techniką wkłęsłodrukową rozetę koloru zielonego: w kształcie orła i kłosa z widocznym efektem kątowym w postaci litery „S”, powtarzający się mikrotekst negatywowo-pozytywowy „RZECZPOSPOLITA POLSKA MINISTERSTWO FINANSÓW” wokół orła i mikrotekst negatywowo-pozytywowy „POLSKA MF” prostopadły do dłuższego boku banderoli przy lewym marginesie banderoli, a także mikrotekst pozytywowy „POLSKA MF” wokół dwóch boków prostokątnej rozety, włókna zabezpieczające widoczne w kolorze bordowym, granatowym i zielonym   | 50 | 12 |
| V.2 | 5—20 | Banderola jest zadrukowana jednostronnie i ma wykonane techniką offsetową dwukolorowe tło: jasnozielone (na marginesach) i ciemniejsze zielone (w centralnej części banderoli, nieobejmujące marginesów), napisy koloru czarnego umieszczone w czterech równoległych wierszach wzdłuż prawego marginesu banderoli: „MINISTERSTWO FINANSÓW RP ZNAK AKCYZY PODAT. — KRAJ.” oraz napisy w czterech równoległych wierszach, biegnące wzdłuż lewego marginesu banderoli, określające pojemność opakowania jednostkowego, zawartość procentową alkoholu w wyrobie, serię oraz rok wytworzenia banderoli, dodatkowo równoległe do prawego marginesu banderoli oznaczenie serii, a w centralnej części banderoli numeru ewidencyjnego <sup>2)</sup> . Banderola ma także wykonane techniką wkłęsłodrukową dwie rozety koloru zielonego: w kształcie orła z dwoma kłosami umieszczoną po prawej stronie banderoli i rozetę prostokątną z dwoma kłosami, z widocznym efektem kątowym w postaci litery „S”, umieszczoną po lewej stronie banderoli, powtarzający się mikrotekst negatywowo-pozytywowy „RZECZPOSPOLITA POLSKA MINISTERSTWO FINANSÓW” wokół orła i mikrotekst pozytywowy „RZECZPOSPOLITA POLSKA MINISTERSTWO FINANSÓW” na liściach kłosów oraz mikrotekst negatywowo-pozytywowy „POLSKA MF”, prostopadły do dłuższego boku banderoli przy prawym marginesie banderoli, a także mikrotekst pozytywowy „POLSKA MF” wokół prostokątnej rozety, włókna zabezpieczające widoczne w kolorze bordowym, granatowym i zielonym | 90 | 16 |



| 1    | 2    | 3  | 4   | 5  |
|------|------|--|-----|----|
| VI.1 | 1—4  | Banderola jest zadrukowana jednostronnie i ma wykonane techniką offsetową dwukolorowe tło: jasnozielone (na marginesach) i ciemniejsze zielone (w centralnej części banderoli, nieobejmujące marginesów), napisy koloru czarnego umieszczone w czterech równoległych wierszach wzdłuż prawego marginesu banderoli: „MINISTERSTWO FINANSÓW RP ZNAK AKCYZY PODAT. — KRAJ.” oraz napisy w czterech równoległych wierszach, biegnące wzdłuż lewego marginesu banderoli, określające pojemność opakowania jednostkowego, zawartość procentową alkoholu w wyrobie, serię oraz rok wytworzenia banderoli, dodatkowo równoległe do prawego marginesu banderoli oznaczenie serii, a po lewej stronie banderoli numeru ewidencyjnego <sup>2)</sup> . Banderola ma także dwie rozety koloru zielonego: w kształcie orła z liśćmi i gronami winorośli, jedną umieszczoną w centralnej części banderoli oraz drugą znajdującą się po prawej stronie banderoli, powtarzający się mikrotekst negatywowo-pozytywowy „RZECZPOSPOLITA POLSKA MINISTERSTWO FINANSÓW” wokół orła, włókna zabezpieczające widoczne w kolorze bordowym, granatowym i zielonym  | 110 | 14 |
| VI.2 | 5—16 | Banderola jest zadrukowana jednostronnie i ma wykonane techniką offsetową dwukolorowe tło: jasnozielone (na marginesach) i ciemniejsze zielone (w centralnej części banderoli, nieobejmujące marginesów), napisy koloru czarnego umieszczone w czterech równoległych wierszach wzdłuż prawego marginesu banderoli: „MINISTERSTWO FINANSÓW RP ZNAK AKCYZY PODAT. — KRAJ.” oraz napisy w czterech równoległych wierszach, biegnące wzdłuż lewego marginesu banderoli, określające pojemność opakowania jednostkowego, zawartość procentową alkoholu w wyrobie, serię oraz rok wytworzenia banderoli, dodatkowo po prawej stronie banderoli oznaczenie serii, a po lewej stronie banderoli numeru ewidencyjnego <sup>2)</sup> . Banderola ma także trzy rozety koloru zielonego: w kształcie orła z liśćmi i gronami winorośli, jedną umieszczoną w centralnej części banderoli, drugą znajdującą się po prawej stronie banderoli i trzecią po lewej stronie banderoli, powtarzający się mikrotekst negatywowo-pozytywowy „RZECZPOSPOLITA POLSKA MINISTERSTWO FINANSÓW” wokół orła i mikrotekst negatywowo-pozytywowy „POLSKA MF” na rozecie przy lewym marginesie banderoli, włókna zabezpieczające widoczne w kolorze bordowym, granatowym i zielonym | 160 | 16 |

**Objaśnienia:**

- 1) Wzory są przedstawione w skali 1:1 i zawierają przykładowy rok wytworzenia banderoli.
- 2) Banderola każdego poszczególnego rodzaju ma w ramach roku kalendarzowego kolejny numer ewidencyjny przedstawiony przykładowo w postaci wyzerowanej. Cyfry numeru ewidencyjnego dla wszystkich banderol mają wysokość 1,9 mm.
- 3) Zmiany innych właściwości wzorów banderol papierowych niż właściwości określone w tym załączniku oraz zmiany roku wytworzenia i numerów ewidencyjnych banderol nie stanowią zmiany wzorów banderol.
- 4) Dopuszcza się możliwość perforacji w procesie oznaczania banderol umieszczonych na twardych opakowaniach jednostkowych wyrobów tytoniowych (papierosów) w taki sposób, aby nacięcie powierzchni banderoli przebiegało po linii bocznej wieczka.

## Załącznik nr 2

## WZORY BANDEROL LEGALIZACYJNYCH NA OPAKOWANIA JEDNOSTKOWE IMPORTOWANYCH I KRAJOWYCH WYROBÓW TYTONIOWYCH (PAPIEROSÓW), SPIRYTUSOWYCH I WINIARSKICH

**I. Wzór banderoli legalizacyjnej na opakowania jednostkowe importowanych wyrobów tytoniowych (papierosów)**

Rys.

**II. Wzory banderol legalizacyjnych na opakowania jednostkowe importowanych wyrobów spirytusowych**

## 1. Opakowania o pojemności do 0,25 l włącznie



Rys. 1

## 2. Opakowania o pojemności powyżej 0,25 l

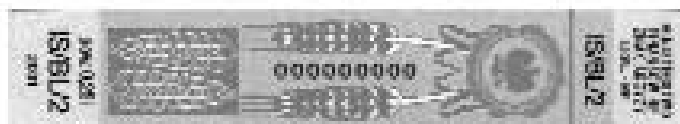

Rys. 2

**III. Wzory banderol legalizacyjnych na opakowania jednostkowe importowanych wyrobów winiarskich**

## 1. Opakowania o pojemności do 0,5 l włącznie

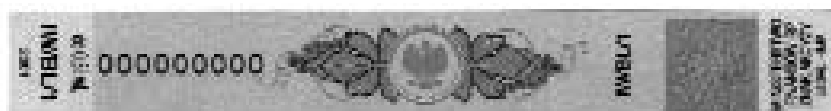

Rys. 1

## 2. Opakowania o pojemności powyżej 0,5 l



Rys. 2

**IV. Wzór banderoli legalizacyjnej na opakowania jednostkowe krajowych wyrobów tytoniowych (papierosów)**

Rys.

**V. Wzory banderol legalizacyjnych na opakowania jednostkowe krajowych wyrobów spirytusowych**

## 1. Opakowania o pojemności do 0,25 l włącznie



Rys. 1

## 2. Opakowania o pojemności powyżej 0,25 l

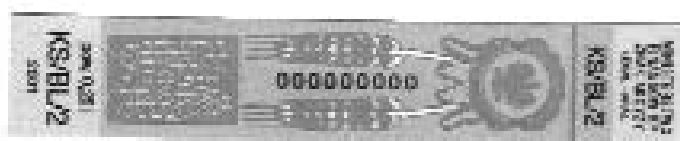

Rys. 2

## VI. Wzory banderol legalizacyjnych na opakowania jednostkowe krajowych wyrobów winiarskich

### 1. Opakowania o pojemności do 0,5 l włącznie



Rys. 1

### 2. Opakowania o pojemności powyżej 0,5 l



Rys. 2

#### Objaśnienia:

1. Wzory banderol legalizacyjnych, określone w poz. I—VI, dotyczą wyrobów tytoniowych, spirytusowych i winiarskich, wobec których nie występuje obowiązek podatkowy w podatku akcyzowym.
2. Wzory banderol legalizacyjnych, określone w poz. IV, V i VI, dotyczą także zagranicznych wyrobów tytoniowych, spirytusowych i winiarskich, rozlewanych albo pakowanych w opakowania jednostkowe na terytorium Rzeczypospolitej Polskiej — w razie niewystępowania w tych przypadkach obowiązku podatkowego w podatku akcyzowym.
3. Wzory banderol legalizacyjnych, określone w poz. I—VI, dotyczą wszystkich opakowań jednostkowych wyrobów tytoniowych, spirytusowych i winiarskich, w tym także innych (nietypowych) niż określone w załączniku nr 6 do rozporządzenia.

#### OPIS WZORÓW BANDEROL LEGALIZACYJNYCH NA OPAKOWANIA JEDNOSTKOWE IMPORTOWANYCH I KRAJOWYCH WYROBÓW TYTONIOWYCH (PAPIEROSÓW), SPIRYTUSOWYCH I WINIARSKICH<sup>1) 3)</sup>

| Pozycja | Rysunek | Cechy graficzne  | Wymiary w mm |           |
|---------|---------|--|--------------|-----------|
|         |         |  | długość      | szerokość |
| 1       | 2       | 3  | 4            | 5         |
| I       | Rys.    | Banderola jest zadrukowana jednostronnie i ma wykonane techniką offsetową dwukolorowe tło: jasnoróżowe (na marginesach) i pomarańczowe (w centralnej części banderoli, nieobejmujące marginesów), napisy koloru czarnego umieszczone w czterech równoległych wierszach wzdłuż prawego marginesu banderoli: „MINISTERSTWO FINANSÓW RP ZNAK AKCYZY LEGAL. — IMP.” oraz w dwóch równoległych wierszach biegnących wzdłuż lewego marginesu banderoli: „PAPIEROSY IMP. — 2001” („2001” stanowi przykład określenia roku wytworzenia banderoli), w dolnej części banderoli, pod rozetą oznaczenie serii i numeru ewidencyjnego <sup>2)</sup> , rozetę koloru granatowego, powtarzający się mikrotekst negatywno-pozytywny „RZECZPOSPOLITA POLSKA MINISTERSTWO FINANSÓW” wokół orła i mikrotekst pozytywny „POLSKA MF” okalający górną część rozety, zabezpieczenie w lewym dolnym rogu banderoli wykonane farbą termochromową — pod wpływem temperatury staje się widoczny jasny element w postaci „łezki” <sup>4)</sup> , włókna zabezpieczające widoczne w kolorze bordowym, granatowym i zielonym | 45           | 22        |

| 1     | 2 | 3  | 4   | 5  |
|-------|---|--|-----|----|
| II.1  | 1 | Banderola jest zadrukowana jednostronnie i ma wykonane techniką offsetową dwukolorowe tło: jasnoróżowe (na marginesach) i pomarańczowe (w centralnej części banderoli, nieobejmujące marginesów), napisy koloru czarnego umieszczone w czterech równoległych wierszach wzdłuż prawego marginesu banderoli: „MINISTERSTWO FINANSÓW RP ZNAK AKCYZY LEGAL. — IMP.” oraz napisy w trzech równoległych wierszach, biegnące wzdłuż lewego marginesu banderoli, określające pojemność opakowania jednostkowego, serię oraz rok wytworzenia banderoli, dodatkowo równoległe do prawego marginesu banderoli oznaczenie serii, a pod rozetą numeru ewidencyjnego <sup>2)</sup> . Banderola ma także wykonaną techniką wklęsłodrukową rozetę koloru granatowego: w kształcie orła i kłosa z widocznym efektem kątowym w postaci litery „S”, powtarzający się mikrotekst negatywowo-pozytywowy „RZECZPOSPOLITA POLSKA MINISTERSTWO FINANSÓW” wokół orła i mikrotekst negatywowo-pozytywowy „POLSKA MF”, prostopadły do dłuższego boku banderoli przy lewym marginesie banderoli, a także mikrotekst pozytywowy „POLSKA MF” wokół dwóch boków prostokątnej rozety, włókna zabezpieczające widoczne w kolorze bordowym, granatowym i zielonym  | 50  | 12 |
| II.2  | 2 | Banderola jest zadrukowana jednostronnie i ma wykonane techniką offsetową dwukolorowe tło: jasnoróżowe (na marginesach) i pomarańczowe (w centralnej części banderoli, nieobejmujące marginesów), napisy koloru czarnego umieszczone w czterech równoległych wierszach wzdłuż prawego marginesu banderoli: „MINISTERSTWO FINANSÓW RP ZNAK AKCYZY LEGAL. — IMP.” oraz napisy w trzech równoległych wierszach, biegnące wzdłuż lewego marginesu banderoli, określające pojemność opakowania jednostkowego, serię oraz rok wytworzenia banderoli, dodatkowo równoległe do prawego marginesu banderoli oznaczenie serii, a w centralnej części banderoli numeru ewidencyjnego <sup>2)</sup> . Banderola ma także wykonane techniką wklęsłodrukową dwie rozety koloru granatowego: w kształcie orła z dwoma kłosami umieszczoną po prawej stronie banderoli i rozetę prostokątną z dwoma kłosami, z widocznym efektem kątowym w postaci litery „S”, umieszczoną po lewej stronie banderoli, powtarzający się mikrotekst negatywowo-pozytywowy „RZECZPOSPOLITA POLSKA MINISTERSTWO FINANSÓW” wokół orła i mikrotekst pozytywowy „RZECZPOSPOLITA POLSKA MINISTERSTWO FINANSÓW” na liściach kłosów oraz mikrotekst negatywowo-pozytywowy „POLSKA MF”, prostopadły do dłuższego boku banderoli przy prawym marginesie banderoli, a także mikrotekst pozytywowy „POLSKA MF” wokół prostokątnej rozety, włókna zabezpieczające widoczne w kolorze bordowym, granatowym i zielonym | 90  | 16 |
| III.1 | 1 | Banderola jest zadrukowana jednostronnie i ma wykonane techniką offsetową dwukolorowe tło: jasnoróżowe (na marginesach) i pomarańczowe (w centralnej części banderoli, nieobejmujące marginesów), napisy koloru czarnego umieszczone w czterech równoległych wierszach wzdłuż prawego marginesu banderoli: „MINISTERSTWO FINANSÓW RP ZNAK AKCYZY LEGAL. — IMP.” oraz napisy w trzech równoległych wierszach, biegnące wzdłuż lewego marginesu banderoli, określające pojemność opakowania jednostkowego, serię oraz rok wytworzenia banderoli, dodatkowo równoległe do prawego marginesu banderoli oznaczenie serii, a po lewej stronie banderoli numeru ewidencyjnego <sup>2)</sup> . Banderola ma także dwie rozety koloru granatowego: w kształcie orła z liśćmi i gronami winorośli, jedną umieszczoną w centralnej części banderoli oraz drugą znajdującą się po prawej stronie banderoli, powtarzający się mikrotekst negatywowo-pozytywowy „RZECZPOSPOLITA POLSKA MINISTERSTWO FINANSÓW” wokół orła, włókna zabezpieczające widoczne w kolorze bordowym, granatowym i zielonym  | 110 | 14 |

| 1     | 2    | 3   | 4   | 5  |
|-------|------|---|-----|----|
| III.2 | 2    | Banderola jest zadrukowana jednostronnie i ma wykonane techniką offsetową dwukolorowe tło: jasnoróżowe (na marginesach) i pomarańczowe (w centralnej części banderoli, nieobejmujące marginesów), napisy koloru czarnego umieszczone w czterech równoległych wierszach wzdłuż prawego marginesu banderoli: „MINISTERSTWO FINANSÓW RP ZNAK AKCYZY LEGAL. — IMP.” oraz napisy w trzech równoległych wierszach, biegnące wzdłuż lewego marginesu banderoli, określające pojemność opakowania jednostkowego, serię oraz rok wytworzenia banderoli, dodatkowo po prawej stronie banderoli oznaczenie serii, a po lewej stronie banderoli numeru ewidencyjnego <sup>2)</sup> . Banderola ma także trzy rozety koloru granatowego: w kształcie orła z liśćmi i gronami winorośli, jedną umieszczoną w centralnej części banderoli, drugą znajdującą się po prawej stronie banderoli i trzecią po lewej stronie banderoli, powtarzający się mikrotekst negatywowo-pozytywowy „RZECZPOSPOLITA POLSKA MINISTERSTWO FINANSÓW” wokół orła i mikrotekst negatywowo-pozytywowy „POLSKA MF” na rozecie przy lewym marginesie banderoli, włókna zabezpieczające widoczne w kolorze bordowym, granatowym i zielonym                            | 160 | 16 |
| IV    | Rys. | Banderola jest zadrukowana jednostronnie i ma wykonane techniką offsetową dwukolorowe tło: jasnoróżowe (na marginesach) i pomarańczowe (w centralnej części banderoli, nieobejmujące marginesów), napisy koloru czarnego umieszczone w czterech równoległych wierszach wzdłuż prawego marginesu banderoli: „MINISTERSTWO FINANSÓW RP ZNAK AKCYZY LEGAL. — KRAJ.” oraz w dwóch równoległych wierszach biegnących wzdłuż lewego marginesu banderoli: „PAPIEROSY KRAJ. — 2001” („2001” stanowi przykład określenia roku wytworzenia banderoli), w dolnej części banderoli, pod rozetą oznaczenie serii i numeru ewidencyjnego <sup>2)</sup> , rozetę koloru zielonego, powtarzający się mikrotekst negatywowo-pozytywowy „RZECZPOSPOLITA POLSKA MINISTERSTWO FINANSÓW” wokół orła i mikrotekst pozytywowy „POLSKA MF” okalający górną część rozety, zabezpieczenie w lewym dolnym rogu banderoli wykonane farbą termochromową — pod wpływem temperatury staje się widoczny jasny element w postaci „łezki” <sup>4)</sup> , włókna zabezpieczające widoczne w kolorze bordowym, granatowym i zielonym   | 45  | 22 |
| V.1   | 1    | Banderola jest zadrukowana jednostronnie i ma wykonane techniką offsetową dwukolorowe tło: jasnoróżowe (na marginesach) i pomarańczowe (w centralnej części banderoli, nieobejmujące marginesów), napisy koloru czarnego umieszczone w czterech równoległych wierszach wzdłuż prawego marginesu banderoli: „MINISTERSTWO FINANSÓW RP ZNAK AKCYZY LEGAL. — KRAJ.” oraz napisy w trzech równoległych wierszach, biegnące wzdłuż lewego marginesu banderoli, określające pojemność opakowania jednostkowego, serię oraz rok wytworzenia banderoli, dodatkowo równoległe do prawego marginesu banderoli oznaczenie serii, a pod rozetą numeru ewidencyjnego <sup>2)</sup> . Banderola ma także wykonaną techniką wkłęsłodrukową rozetę koloru zielonego: w kształcie orła i kłosa z widocznym efektem kątowym w postaci litery „S”, powtarzający się mikrotekst negatywowo-pozytywowy „RZECZPOSPOLITA POLSKA MINISTERSTWO FINANSÓW” wokół orła i mikrotekst negatywowo-pozytywowy „POLSKA MF” prostopadły do dłuższego boku banderoli przy lewym marginesie banderoli, a także mikrotekst pozytywowy „POLSKA MF” wokół dwóch boków prostokątnej rozety, włókna zabezpieczające widoczne w kolorze bordowym, granatowym i zielonym | 50  | 12 |

| 1    | 2 | 3   | 4   | 5  |
|------|---|---|-----|----|
| V.2  | 2 | Banderola jest zadrukowana jednostronnie i ma wykonane techniką offsetową dwukolorowe tło: jasnoróżowe (na marginesach) i pomarańczowe (w centralnej części banderoli, nieobejmujące marginesów), napisy koloru czarnego umieszczone w czterech równoległych wierszach wzdłuż prawego marginesu banderoli: „MINISTERSTWO FINANSÓW RP ZNAK AKCYZY LEGAL. — KRAJ.” oraz napisy w trzech równoległych wierszach, biegnące wzdłuż lewego marginesu banderoli, określające pojemność opakowania jednostkowego, serię oraz rok wytworzenia banderoli, dodatkowo równoległe do prawego marginesu banderoli oznaczenie serii, a w centralnej części banderoli numeru ewidencyjnego <sup>2</sup> ). Banderola ma także wykonane techniką wklęsłodrukową dwie rozety koloru zielonego: w kształcie orła z dwoma kłosami umieszczoną po prawej stronie banderoli i rozetę prostokątną z dwoma kłosami, z widocznym efektem kątowym w postaci litery „S”, umieszczoną po lewej stronie banderoli, powtarzający się mikrotekst negatywowo-pozytywowy „RZECZPOSPOLITA POLSKA MINISTERSTWO FINANSÓW” wokół orła i mikrotekst pozytywowy „RZECZPOSPOLITA POLSKA MINISTERSTWO FINANSÓW” na liściach kłosów oraz mikrotekst negatywowo-pozytywowy „POLSKA MF”, prostopadły do dłuższego boku banderoli przy prawym marginesie banderoli, a także mikrotekst pozytywowy „POLSKA MF” wokół prostokątnej rozety, włókna zabezpieczające widoczne w kolorze bordowym, granatowym i zielonym | 90  | 16 |
| VI.1 | 1 | Banderola jest zadrukowana jednostronnie i ma wykonane techniką offsetową dwukolorowe tło: jasnoróżowe (na marginesach) i pomarańczowe (w centralnej części banderoli, nieobejmujące marginesów), napisy koloru czarnego umieszczone w czterech równoległych wierszach wzdłuż prawego marginesu banderoli: „MINISTERSTWO FINANSÓW RP ZNAK AKCYZY LEGAL. — KRAJ.” oraz napisy w trzech równoległych wierszach, biegnące wzdłuż lewego marginesu banderoli, określające pojemność opakowania jednostkowego, serię oraz rok wytworzenia banderoli, dodatkowo równoległe do prawego marginesu banderoli oznaczenie serii, a po lewej stronie banderoli numeru ewidencyjnego <sup>2</sup> ). Banderola ma także dwie rozety koloru zielonego: w kształcie orła z liśćmi i gronami winorośli, jedną umieszczoną w centralnej części banderoli oraz drugą znajdującą się po prawej stronie banderoli, powtarzający się mikrotekst negatywowo-pozytywowy „RZECZPOSPOLITA POLSKA MINISTERSTWO FINANSÓW” wokół orła, włókna zabezpieczające widoczne w kolorze bordowym, granatowym i zielonym  | 110 | 14 |
| VI.2 | 2 | Banderola jest zadrukowana jednostronnie i ma wykonane techniką offsetową dwukolorowe tło: jasnoróżowe (na marginesach) i pomarańczowe (w centralnej części banderoli, nieobejmujące marginesów), napisy koloru czarnego umieszczone w czterech równoległych wierszach wzdłuż prawego marginesu banderoli: „MINISTERSTWO FINANSÓW RP ZNAK AKCYZY LEGAL. — KRAJ.” oraz napisy w trzech równoległych wierszach, biegnące wzdłuż lewego marginesu banderoli, określające pojemność opakowania jednostkowego, serię oraz rok wytworzenia banderoli, dodatkowo po prawej stronie banderoli oznaczenie serii, a po lewej stronie banderoli numeru ewidencyjnego <sup>2</sup> ). Banderola ma także trzy rozety koloru zielonego: w kształcie orła z liśćmi i gronami winorośli, jedną umieszczoną w centralnej części banderoli, drugą znajdującą się po prawej stronie banderoli i trzecią po lewej stronie banderoli, powtarzający się mikrotekst negatywowo-pozytywowy „RZECZPOSPOLITA POLSKA MINISTERSTWO FINANSÓW” wokół orła i mikrotekst negatywowo-pozytywowy „POLSKA MF” na rozecie przy lewym marginesie banderoli, włókna zabezpieczające widoczne w kolorze bordowym, granatowym i zielonym   | 160 | 16 |

**Objaśnienia:**

- 1) Wzory są przedstawione w skali 1:1 i zawierają przykładowy rok wytworzenia banderoli.
- 2) Banderola każdego poszczególnego rodzaju ma w ramach roku kalendarzowego kolejny numer ewidencyjny przedstawiony przykładowo w postaci wyzerowanej. Cyfry numeru ewidencyjnego dla wszystkich banderol mają wysokość 1,9 mm.
- 3) Zmiany innych właściwości wzorów banderol papierowych niż właściwości określone w tym załączniku oraz zmiany roku wytworzenia i numerów ewidencyjnych banderol nie stanowią zmiany wzorów banderol.
- 4) Dopuszcza się możliwość perforacji w procesie oznaczania banderol umieszczonych na twardych opakowaniach jednostkowych wyrobów tytoniowych (papierosów) w taki sposób, aby nacięcie powierzchni banderoli przebiegało po linii bocznej wieczka.



**ZESTAWIENIE WARTOŚCI BANDEROL PODATKOWYCH  
(KWOT ZALICZEK NA PODATEK AKCYZOWY)**

**Tabela 1. Importowane i krajowe wyroby tytoniowe (papierosy)**

| Lp. | Rodzaj papierosów w opakowaniu jednostkowym | Wartość banderoli (kwota zaliczki na podatek akcyzowy) w zł |
|-----|---|---|
| 1   | 2   | 3   |
| 1   | Papierosy importowane i krajowe             | 0,15  |

**Tabela 2. Importowane i krajowe wyroby spirytusowe**

| Lp. | Pojemność opakowania jednostkowego w litrach | Moc alkoholu w opakowaniu jednostkowym w % | Wartość banderoli (kwota zaliczki na podatek akcyzowy) w zł |
|-----|--|--|---|
| 1   | 2  | 3  | 4   |
| 1   | do 0,25 włącznie                             | do 25 włącznie                             | 0,25  |
| 2   | do 0,25 włącznie                             | powyżej 25 do 50 włącznie                  | 0,35  |
| 3   | do 0,25 włącznie                             | powyżej 50 do 75 włącznie                  | 0,50  |
| 4   | do 0,25 włącznie                             | powyżej 75                                 | 0,65  |
| 5   | powyżej 0,25 do 0,5 włącznie                 | do 25 włącznie                             | 0,40  |
| 6   | powyżej 0,25 do 0,5 włącznie                 | powyżej 25 do 50 włącznie                  | 0,50  |
| 7   | powyżej 0,25 do 0,5 włącznie                 | powyżej 50 do 75 włącznie                  | 0,75  |
| 8   | powyżej 0,25 do 0,5 włącznie                 | powyżej 75                                 | 0,95  |
| 9   | powyżej 0,5 do 1,0 włącznie                  | do 25 włącznie                             | 0,65  |
| 10  | powyżej 0,5 do 1,0 włącznie                  | powyżej 25 do 50 włącznie                  | 0,95  |
| 11  | powyżej 0,5 do 1,0 włącznie                  | powyżej 50 do 75 włącznie                  | 1,50  |
| 12  | powyżej 0,5 do 1,0 włącznie                  | powyżej 75                                 | 2,25  |
| 13  | powyżej 1,0 do 2,0 włącznie                  | do 25 włącznie                             | 1,15  |
| 14  | powyżej 1,0 do 2,0 włącznie                  | powyżej 25 do 50 włącznie                  | 1,60  |
| 15  | powyżej 1,0 do 2,0 włącznie                  | powyżej 50 do 75 włącznie                  | 2,60  |
| 16  | powyżej 1,0 do 2,0 włącznie                  | powyżej 75                                 | 3,50  |
| 17  | powyżej 2,0                                  | do 25 włącznie                             | 1,60  |
| 18  | powyżej 2,0                                  | powyżej 25 do 50 włącznie                  | 2,85  |
| 19  | powyżej 2,0                                  | powyżej 50 do 75 włącznie                  | 4,25  |
| 20  | powyżej 2,0                                  | powyżej 75                                 | 5,15  |

**Tabela 3. Importowane i krajowe wyroby winiarskie**

| Lp. | Pojemność (zawartość) opakowania jednostkowego w litrach | Rzeczywista moc alkoholu w opakowaniu jednostkowym w % | Wartość banderoli (kwota zaliczki na podatek akcyzowy) w zł |
|-----|--|--|---|
| 1   | 2  | 3  | 4   |
| 1   | do 0,5 włącznie  | do 15 włącznie   | 0,01  |
| 2   | do 0,5 włącznie  | powyżej 15 do 18 włącznie                              | 0,01  |
| 3   | do 0,5 włącznie  | powyżej 18 do 22 włącznie                              | 0,02  |
| 4   | do 0,5 włącznie  | powyżej 22   | 0,30  |
| 5   | powyżej 0,5 do 1,0 włącznie                              | do 15 włącznie   | 0,03  |
| 6   | powyżej 0,5 do 1,0 włącznie                              | powyżej 15 do 18 włącznie                              | 0,04  |
| 7   | powyżej 0,5 do 1,0 włącznie                              | powyżej 18 do 22 włącznie                              | 0,04  |
| 8   | powyżej 0,5 do 1,0 włącznie                              | powyżej 22   | 0,50  |
| 9   | powyżej 1,0 do 2,0 włącznie                              | do 15 włącznie   | 0,08  |
| 10  | powyżej 1,0 do 2,0 włącznie                              | powyżej 15 do 18 włącznie                              | 0,08  |
| 11  | powyżej 1,0 do 2,0 włącznie                              | powyżej 18 do 22 włącznie                              | 0,10  |
| 12  | powyżej 1,0 do 2,0 włącznie                              | powyżej 22   | 1,10  |
| 13  | powyżej 2,0  | do 15 włącznie   | 0,15  |
| 14  | powyżej 2,0  | powyżej 15 do 18 włącznie                              | 0,20  |
| 15  | powyżej 2,0  | powyżej 18 do 22 włącznie                              | 0,40  |
| 16  | powyżej 2,0  | powyżej 22   | 2,00  |

## Załącznik nr 4

## ZESTAWIENIE NALEŻNOŚCI ZA SPRZEDAŻ BANDEROL LEGALIZACYJNYCH NA OPAKOWANIA JEDNOSTKOWE IMPORTOWANYCH I KRAJOWYCH WYROBÓW TYTONIOWYCH (PAPIEROSÓW), SPIRYTUSOWYCH I WINIARSKICH

| Lp. | Pochodzenie, rodzaj wyrobu w opakowaniu jednostkowym oraz rodzaj lub pojemność tego opakowania                   | Kwota odpłatności za sprzedaż banderoli legalizacyjnej w zł |
|-----|--|---|
| 1   | 2  | 3   |
| 1   | Papierosy importowane i krajowe we wszystkich opakowaniach – niezależnie od liczby papierosów                    | 0,25  |
| 2   | Importowane i krajowe wyroby spirytusowe w opakowaniu <sup>1)</sup> o pojemności (zawartości) do 0,25 l włącznie | 0,50  |
| 3   | Importowane i krajowe wyroby spirytusowe w opakowaniu <sup>1)</sup> o pojemności (zawartości) powyżej 0,25 l     | 0,90  |
| 4   | Importowane i krajowe wyroby winiarskie w opakowaniu <sup>2)</sup> o pojemności (zawartości) do 0,5 l włącznie   | 0,30  |
| 5   | Importowane i krajowe wyroby winiarskie w opakowaniu <sup>2)</sup> o pojemności (zawartości) powyżej 0,5 l       | 0,50  |

**Objaśnienia:**

- <sup>1)</sup> Banderola legalizacyjna dotyczy także wszystkich (nietypowych) opakowań jednostkowych, innych niż określone w załączniku nr 6 (rys. 3 i 4) do rozporządzenia.
- <sup>2)</sup> Banderola legalizacyjna dotyczy także wszystkich (nietypowych) opakowań jednostkowych, innych niż określone w załączniku nr 6 (rys. 5 i 6) do rozporządzenia.

**WYSOKOŚĆ ODPLATNOŚCI Z TYTUŁU POKRYCIA CO NAJMNIEJ 80% KOSZTÓW  
WYTWORZENIA BANDEROL PODATKOWYCH**

**Tabela 1. Importowane i krajowe wyroby tytoniowe (papierosy)**

| Lp. | Wymiar banderoli w mm | Wysokość odpłatności z tytułu pokrycia co najmniej 80 % kosztów wytworzenia banderol w arkuszach za 1 000 szt. w zł | Wysokość odpłatności z tytułu pokrycia co najmniej 80 % kosztów wytworzenia banderol pokrojonych za 1 000 szt. w zł |
|-----|-----------------------|---|---|
| 1   | 2                     | 3   | 4   |
| 1   | 45 x 22               | 12,00   | 14,00   |

**Tabela 2. Importowane i krajowe wyroby spirytusowe**

| Lp. | Wymiar banderoli w mm | Wysokość odpłatności z tytułu pokrycia co najmniej 80 % kosztów wytworzenia banderol w arkuszach za 1 000 szt. w zł | Wysokość odpłatności z tytułu pokrycia co najmniej 80 % kosztów wytworzenia banderol pokrojonych za 1 000 szt. w zł |
|-----|-----------------------|---|---|
| 1   | 2                     | 3   | 4   |
| 1   | 50 x 12               | 14,00   | 19,45   |
| 2   | 90 x 16               | 23,80   | 28,90   |

**Tabela 3. Importowane i krajowe wyroby winiarskie**

| Lp. | Wymiar banderoli w mm | Wysokość odpłatności z tytułu pokrycia co najmniej 80 % kosztów wytworzenia banderol w arkuszach za 1 000 szt. w zł | Wysokość odpłatności z tytułu pokrycia co najmniej 80 % kosztów wytworzenia banderol pokrojonych za 1 000 szt. w zł |
|-----|-----------------------|---|---|
| 1   | 2                     | 3   | 4   |
| 1   | 110 x 14              | 14,10   | 16,70   |
| 2   | 160 x 16              | 17,65   | 20,30   |

## Załącznik nr 6

## SZCZEGÓŁOWE SPOSOBY UMIESZCZANIA ZNAKÓW AKCYZY NA OPAKOWANIACH JEDNOSTKOWYCH IMPORTOWANYCH I KRAJOWYCH WYROBÓW TYTONIOWYCH, SPIRYTUSOWYCH I WINIARSKICH

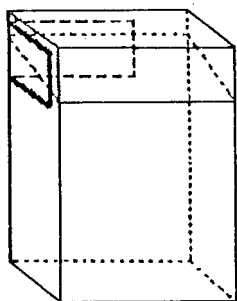

Rys. 1

**Rysunek 1** przedstawia sposób umocowania odpowiednim klejem banderoli podatkowej i legalizacyjnej, o wymiarze 45 x 22 mm, pod celofanem (o ile występuje) bezpośrednio na twardym opakowaniu jednostkowym papierosów (u góry z tyłu i z boku opakowania w kształcie litery „L” położonej poziomo do wysokości opakowania).

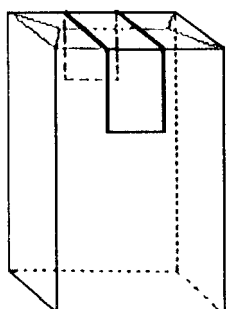

Rys. 2

**Rysunek 2** przedstawia sposób umocowania odpowiednim klejem banderoli podatkowej i legalizacyjnej, o wymiarze 45 x 22 mm, pod celofanem (o ile występuje) bezpośrednio na miękkim opakowaniu jednostkowym papierosów (od góry opakowania w kształcie odwróconej litery „U”).

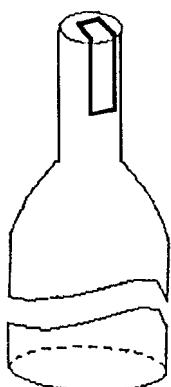

Rys. 3

**Rysunek 3** przedstawia sposób umocowania odpowiednim klejem banderoli podatkowej i legalizacyjnej, o wymiarze 50 x 12 mm, bezpośrednio na opakowaniu jednostkowym (butelce) wyrobu spirytusowego o pojemności (zawartości) do 0,25 l włącznie oraz banderoli podatkowej i legalizacyjnej, o wymiarze 90 x 16 mm, bezpośrednio na opakowaniu jednostkowym (butelce) wyrobu spirytusowego o pojemności (zawartości) powyżej 0,25 l (od góry na zamknięciu i szyjce opakowania w kształcie odwróconej litery „L”), z tym że napis „MINISTERSTWO FINANSÓW RP ZNAK AKCYZY PODAT. — KRAJ.” (odpowiednio do rodzaju banderoli) zawarty na marginesie banderoli znajduje się na nakrętce opakowania.

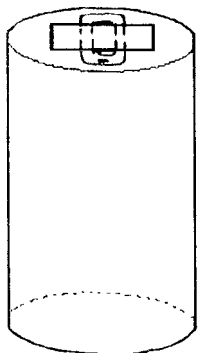

Rys. 4

**Rysunek 4** przedstawia sposób umocowania odpowiednim klejem banderoli podatkowej i legalizacyjnej, o wymiarze 50 x 12 mm, bezpośrednio na opakowaniu jednostkowym (puszce) wyrobu spirytusowego, niezależnie od pojemności (zawartości) tego opakowania (od góry na otwieraczu puszki w kształcie litery „I” położonej poziomo do wysokości opakowania).

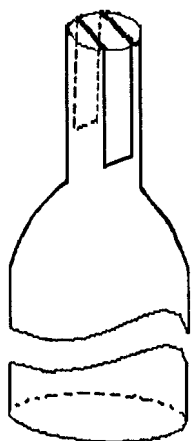

Rys. 5

**Rysunek 5** przedstawia sposób umocowania odpowiednim klejem banderoli podatkowej i legalizacyjnej, o wymiarze 110 x 14 mm, bezpośrednio na opakowaniu jednostkowym (butelce) wyrobu winiarskiego o pojemności (zawartości) do 0,5 l włącznie oraz banderoli podatkowej i legalizacyjnej, o wymiarze 160 x 16 mm, bezpośrednio na opakowaniu jednostkowym (butelce) wyrobu winiarskiego o pojemności (zawartości) powyżej 0,5 l (od góry na zamknięciu i szyjce opakowania w kształcie odwróconej litery „U”).

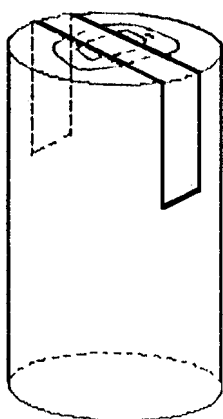

Rys. 6

**Rysunek 6** przedstawia sposób umocowania odpowiednim klejem banderoli podatkowej i legalizacyjnej, o wymiarze 110 x 14 mm, bezpośrednio na opakowaniu jednostkowym (puszce) wyrobu winiarskiego o pojemności (zawartości) do 0,5 l włącznie oraz banderoli podatkowej i legalizacyjnej, o wymiarze 160 x 16 mm, bezpośrednio na opakowaniu jednostkowym (puszce) wyrobu winiarskiego o pojemności (zawartości) powyżej 0,5 l (od góry na otwieraczu puszki i po dwu stronach ścianek w kształcie odwróconej litery „U”).

## Załącznik nr 7

## Wzór

**WSTĘPNE ZAPOTRZEBOWANIE ROCZNE  
NA BANDEROLE PODATKOWE I LEGALIZACYJNE**

**Tabela 1. Wyroby spirytusowe**

.....  
pieczęć podatnika  
z nazwą i adresem

.....  
miejscowość, data

.....  
REGON, PESEL, NIP\*)

Ministerstwo Finansów  
Departament Podatków  
Pośrednich  
ul. Świętokrzyska 12  
00 – 916 Warszawa

**WSTĘPNE ZAPOTRZEBOWANIE**

znaków akcyzy - banderol.....<sup>1)</sup> na opakowania  
jednostkowe.....<sup>2)</sup> .....<sup>3)</sup> wyrobów  
spirytusowych w .....r.

| Lp. | Pojemność opakowania jednostkowego w litrach | Moc alkoholu w opakowaniu jednostkowym w % | Miejscowość stosowania banderol <sup>4)</sup> | Liczba banderol w sztukach |             |         |
|-----|--|--|---|----------------------------|-------------|---------|
|     |  |  |   | jednorazowo <sup>5)</sup>  | miesięcznie | rocznie |
| 1   | 2  | 3  | 4   | 5                          | 6           | 7       |
| 1   | do 0,25 włącznie                             | do 25 włącznie                             |   |                            |             |         |
| 2   | do 0,25 włącznie                             | powyżej 25 do 50                           |   |                            |             |         |
| 3   | do 0,25 włącznie                             | powyżej 50 do 75                           |   |                            |             |         |
| 4   | do 0,25 włącznie                             | powyżej 75                                 |   |                            |             |         |
| 5   | powyżej 0,25 do 0,5                          | do 25 włącznie                             |   |                            |             |         |
| 6   | powyżej 0,25 do 0,5                          | powyżej 25 do 50                           |   |                            |             |         |
| 7   | powyżej 0,25 do 0,5                          | powyżej 50 do 75                           |   |                            |             |         |
| 8   | powyżej 0,25 do 0,5                          | powyżej 75                                 |   |                            |             |         |
| 9   | powyżej 0,5 do 1,0                           | do 25 włącznie                             |   |                            |             |         |
| 10  | powyżej 0,5 do 1,0                           | powyżej 25 do 50                           |   |                            |             |         |
| 11  | powyżej 0,5 do 1,0                           | powyżej 50 do 75                           |   |                            |             |         |
| 12  | powyżej 0,5 do 1,0                           | powyżej 75                                 |   |                            |             |         |
| 13  | powyżej 1,0 do 2,0                           | do 25 włącznie                             |   |                            |             |         |
| 14  | powyżej 1,0 do 2,0                           | powyżej 25 do 50                           |   |                            |             |         |
| 15  | powyżej 1,0 do 2,0                           | powyżej 50 do 75                           |   |                            |             |         |
| 16  | powyżej 1,0 do 2,0                           | powyżej 75                                 |   |                            |             |         |
| 17  | powyżej 2,0                                  | do 25 włącznie                             |   |                            |             |         |
| 18  | powyżej 2,0                                  | powyżej 25 do 50                           |   |                            |             |         |
| 19  | powyżej 2,0                                  | powyżej 50 do 75                           |   |                            |             |         |
| 20  | powyżej 2,0                                  | powyżej 75                                 |   |                            |             |         |

**Objaśnienia:**

- 1) Należy wpisać: podatkowych albo legalizacyjnych.  
2) Należy wpisać: np. butelki o pojemności do 0,25 l albo powyżej 0,25 l.  
3) Należy wpisać: importowanych albo krajowych.  
4) Należy podać miejscowość, w której będą nanoszone banderole.  
5) Należy wypełnić przy wstępnym zapotrzebowaniu dla jednorazowego oznaczania wyrobów banderolami.  
\*) Niepotrzebne skreślić.

**Tabela 2. Wyroby winiarskie**

.....  
pieczęć podatnika  
z nazwą i adresem

.....  
miejsowość, data

.....  
REGON, PESEL, NIP\*)

Ministerstwo Finansów  
Departament Podatków  
Pośrednich  
ul. Świętokrzyska 12  
00 – 916 Warszawa

**WSTĘPNE ZAPOTRZEBOWANIE**

znaków akcyzy - banderol.....<sup>1)</sup> na opakowania  
jednostkowe.....<sup>2)</sup>.....<sup>3)</sup> wyrobów  
winiarskich w .....r.

| Lp. | Pojemność opakowania jednostkowego w litrach | Moc alkoholu w opakowaniu jednostkowym w % | Miejscowość stosowania banderol <sup>4)</sup> | Liczba banderol w sztukach |             |         |
|-----|--|--|---|----------------------------|-------------|---------|
|     |  |  |   | jednorazowo <sup>5)</sup>  | miesięcznie | rocznie |
| 1   | 2  | 3  | 4   | 5                          | 6           | 7       |
| 1   | do 0,5 włącznie                              | do 15 włącznie                             |   |                            |             |         |
| 2   | do 0,5 włącznie                              | powyżej 15 do 18 wł.                       |   |                            |             |         |
| 3   | do 0,5 włącznie                              | powyżej 18 do 22 wł.                       |   |                            |             |         |
| 4   | do 0,5 włącznie                              | powyżej 22                                 |   |                            |             |         |
| 5   | powyżej 0,5 do 1,0                           | do 15 włącznie                             |   |                            |             |         |
| 6   | powyżej 0,5 do 1,0 wł.                       | powyżej 15 do 18 wł.                       |   |                            |             |         |
| 7   | powyżej 0,5 do 1,0 wł.                       | powyżej 18 do 22 wł.                       |   |                            |             |         |
| 8   | powyżej 0,5 do 1,0 wł.                       | powyżej 22                                 |   |                            |             |         |
| 9   | powyżej 1,0 do 2,0 wł.                       | do 15 włącznie                             |   |                            |             |         |
| 10  | powyżej 1,0 do 2,0 wł.                       | powyżej 15 do 18 wł.                       |   |                            |             |         |
| 11  | powyżej 1,0 do 2,0 wł.                       | powyżej 18 do 22 wł.                       |   |                            |             |         |
| 12  | powyżej 1,0 do 2,0 wł.                       | powyżej 22                                 |   |                            |             |         |
| 13  | powyżej 2,0                                  | do 15 włącznie                             |   |                            |             |         |
| 14  | powyżej 2,0                                  | powyżej 15 do 18 wł.                       |   |                            |             |         |
| 15  | powyżej 2,0                                  | powyżej 18 do 22 wł.                       |   |                            |             |         |
| 16  | powyżej 2,0                                  | powyżej 22                                 |   |                            |             |         |

**Objaśnienia:**

<sup>1)</sup> Należy wpisać: podatkowych albo legalizacyjnych.

<sup>2)</sup> Należy wpisać: np. butelki o pojemności do 0,5 l albo powyżej 0,5 l.

<sup>3)</sup> Należy wpisać: importowanych albo krajowych.

<sup>4)</sup> Należy podać miejscowość, w której będą nanoszone banderole.

<sup>5)</sup> Należy wypełnić przy wstępnym zapotrzebowaniu dla jednorazowego oznaczania wyrobów banderolami.

\*) Niepotrzebne skreślić.



**Tabela 3. Wyroby tytoniowe (papierosy)**

.....  
pieczęć podatnika  
z nazwą i adresem

.....  
miejsowość, data

.....  
REGON, PESEL, NIP\*)

Ministerstwo Finansów  
Departament Podatków  
Pośrednich  
ul. Świętokrzyska 12  
00 – 916 Warszawa

**WSTĘPNE ZAPOTRZEBOWANIE**

Znaków akcyzy - banderol.....<sup>1)</sup> na opakowania jednostkowe  
.....<sup>2)</sup> wyrobów tytoniowych w .....r.

| Lp. | Miejscowość<br>stosowania banderol <sup>3)</sup> | Liczba banderol w sztukach |             |         |
|-----|--|----------------------------|-------------|---------|
|     |  | jednorazowo <sup>4)</sup>  | miesięcznie | rocznie |
| 1   | 2  | 3                          | 4           | 5       |
|     |  |                            |             |         |

**Objaśnienia:**

- <sup>1)</sup> Należy wpisać: podatkowych albo legalizacyjnych.  
<sup>2)</sup> Należy wpisać: importowanych albo krajowych.  
<sup>3)</sup> Należy podać miejscowość, w której będą nanoszone banderole.  
<sup>4)</sup> Należy wypełnić przy wstępnym zapotrzebowaniu dla jednorazowego oznaczania wyrobów banderolami.  
\*) Niepotrzebne skreślić.

## Wzór

## WNIOSEK O WYDANIE ORAZ SPRZEDAŻ BANDEROL LUB UPOWAŻNIEŃ

Pieczęć wnioskodawcy  
z nazwą i adresem

.....  
(miejsowość) (data)

Regon, Pesel , NIP\*)

Urząd Skarbowy.....<sup>1)</sup>

ul. ....

## WNIOSEK

o wydanie, sprzedaż<sup>\*)</sup> banderol .....<sup>2)</sup> oraz o wydanie upoważnień do wydania  
banderol na opakowania jednostkowe .....<sup>3)</sup> wyrobów .....<sup>4)</sup>

1. Łączna liczba wnioskowanych banderol ..... szt., w tym na opakowania jednostkowe:

- 1) .....<sup>5)</sup> - ..... szt. banderol (pociętych) w paczkach<sup>\*)</sup> oraz ..... szt. banderol w arkuszach<sup>\*)</sup>  
2) .....<sup>5)</sup> - ..... szt. banderol (pociętych) w paczkach<sup>\*)</sup> oraz ..... szt. banderol w arkuszach<sup>\*)</sup>  
3) .....<sup>5)</sup> - ..... szt. banderol (pociętych) w paczkach<sup>\*)</sup> oraz ..... szt. banderol w arkuszach<sup>\*)</sup>  
4) .....<sup>5)</sup> - ..... szt. banderol (pociętych) w paczkach<sup>\*)</sup> oraz ..... szt. banderol w arkuszach<sup>\*)</sup>  
5) .....<sup>5)</sup> - ..... szt. banderol (pociętych) w paczkach<sup>\*)</sup> oraz ..... szt. banderol w arkuszach<sup>\*)</sup>

2. Nazwa i adres producenta

zagranicznego.....<sup>6)</sup>

3. Przedstawiciele (pełnomocnicy) wnioskodawcy uprawnieni do odbioru banderol

.....  
.....<sup>7)</sup>

4. Uwagi, oświadczenia wnioskodawcy (producenta, importera, innego podmiotu)<sup>\*)</sup>

.....  
.....

.....  
(podpis i imienna pieczęć wnioskodawcy)

Załączniki<sup>8)</sup> :

- 1) .....  
2) .....  
3) .....

## Objaśnienia:

1) Należy podać właściwy urząd skarbowy.

2) Należy wpisać odpowiednio: podatkowych albo legalizacyjnych.

3) Należy wpisać odpowiednio: importowanych albo krajowych.

4) Należy wpisać odpowiednio: tytoniowych (papierosów) albo spirytusowych, albo winiarskich.

5) Należy wpisać odpowiednio: rodzaj, pojemność, zawartość opakowania lub pochodzenie wyrobu, np. papierosów krajowych (dla banderol podatkowych na wyroby tytoniowe) albo butelki do 0,25 litra i powyżej 25% do 50% alkoholu (dla banderol podatkowych na wyroby spirytusowe), albo do 0,5 litra i do 15% alkoholu (dla banderol podatkowych na wyroby winiarskie), albo papierosów krajowych (dla banderol legalizacyjnych na wyroby tytoniowe) albo butelki powyżej 0,25 litra z alkoholem importowanym (dla banderol legalizacyjnych na wyroby spirytusowe), albo do 0,5 litra z alkoholem krajowym (dla banderol legalizacyjnych na wyroby winiarskie). Przy wypełnianiu tej części wniosku należy odpowiednio wykorzystać załączniki nr 1-6 do niniejszego rozporządzenia.

6) Wypełnia tylko importer.

7) Należy wpisać imiona, nazwiska, miejsca zamieszkania, serie i numery dowodów osobistych pełnomocników.

8) Należy wymienić załączniki składane z wnioskiem.

\*) Niepotrzebne skreślić.

WZÓR EWIDENCJI WYKORZYSTANIA BANDEROL PODATKOWYCH I LEGALIZACYJNYCH

.....  
pieczęć producenta z nazwą i adresem

**EWIDENCJA \*)**

1) na..... 2) wyroby..... 3) w opakowaniach jednostkowych..... 4) banderol.....

| Lp. | Banderole wydane przez urząd skarbowy |                         |   |                             | Data wydania albo wysłania banderol |                              | Nazwa i adres producenta zagranicznego | Liczba banderol                         |                              |                 |                             |                              | Banderole pozostałe |                |        |    |    |    |    |
|-----|---------------------------------------|-------------------------|---|-----------------------------|-------------------------------------|------------------------------|--|---|------------------------------|-----------------|-----------------------------|------------------------------|---------------------|----------------|--------|----|----|----|----|
|     | nazwa urzędu skarbowego               | oznaczenie banderoli 5) | Liczba banderol wydanych bez zwrotu z 6 i 7 | w ramach normatywnych strat | wydatki banderol do oznaczenia      | wysłanie banderol za granicę |  | wydatki do oznaczenia i nieuszkodzonych | uszkodzonych przy oznaczeniu | przy oznaczeniu | utraconych poza oznaczeniem | zniszczonych przy oznaczeniu | poza oznaczeniem    | pozostałe data | liczba |    |    |    |    |
| 1   | 2                                     | 4                       | 5   | 6                           | 7                                   | 8                            | 9                                      | 10                                      | 11                           | 12              | 13                          | 14                           | 15                  | 16             | 17     | 18 | 19 | 20 | 21 |

| Zwrot banderol do urzędu skarbowego       |                         |   |
|---|-------------------------|---|
| Banderole uszkodzone                      |                         |   |
| Banderole nieuszkodzone i niewykorzystane | liczba zwrotów banderol | liczba banderol uszkodzonych poza oznaczeniem |
| 22  | 23                      | 24  |
|   | 25                      | 26  |
|   | 27                      |   |

Adnotacje właściwego w sprawach banderol urzędu skarbowego

.....  
(podpis producenta z pieczęcią imienną)

.....  
(pieczęć urzędu kontroli skarbowej)

**Objaśnienia:**

Wypełnia odpowiednio producent, importer, inny podmiot. Ewidencja prowadzona jest odrębnie dla każdego rodzaju banderoli.

1) Należy wpisać odpowiednio: podatkowych albo legalizacyjnych.

2) Należy wpisać odpowiednio: importowane albo krajowe.

3) Należy wpisać odpowiednio: tytoniowe (papierosy) albo spirytusowe, albo winiarskie.

4) Należy wpisać odpowiednio rodzaj i/lub zawartość opakowania z wykorzystaniem załączników nr 1 - 6 do rozporządzenia, np.: butelki do 0,25 l z alkoholem o mocy powyżej 25% do 50% albo do 0,5 l z alkoholem o mocy powyżej 15% do 18% (dla banderol podatkowych na wyroby tytoniowe, spirytusowe, winiarskie), albo butelki powyżej 0,25 l, albo powyżej 0,5 l (dla banderol legalizacyjnych na wyroby tytoniowe, spirytusowe, winiarskie).

5) Należy wpisać serię oraz numer banderoli, o ile występują, i rok wytworzenia.

\*) Niepotrzebne skreślić.

## WZÓR PROTOKOŁU DOTYCZĄCEGO UTRATY, ZNISZCZENIA LUB USZKODZENIA BANDEROL

.....  
pieczęć podatnika  
z nazwą i adresem

.....  
REGON, PESEL, NIP\*)

## PROTOKÓŁ

z dnia .....

w sprawie utraty, zniszczenia, uszkodzenia\*) banderol .....<sup>1)</sup>

sporządzony w .....<sup>2)</sup> przez .....

Opis okoliczności utraty, zniszczenia, uszkodzenia\*) banderol .....<sup>3)</sup>

Na tym protokół zakończono (nie)\*) wnosząc zastrzeżeń (nia)\*) .....

Protokół sporządzono w ..... egzemplarzach, które przekazano .....

Podpisy członków komisji

.....  
.....  
.....  
Podpis pracownika  
szczególnego  
nadzoru podatkowego\*)  
.....

**Objaśnienia:**

<sup>1)</sup> Należy podać rodzaj banderoli (podatkowa, legalizacyjna).

<sup>2)</sup> Należy podać miejscowość.

<sup>3)</sup> Należy podać: podatkowych albo legalizacyjnych przy wykorzystaniu załączników nr 1 i 2 do rozporządzenia, z tym że przy legalizacyjnych należy podać: na papierosy importowane albo krajowe, albo alkohol importowany, albo krajowy, np. w butelce do 0,25 l, albo powyżej 0,25 l, albo wyroby winiarskie importowane, albo krajowe, np. w butelce do 0,5 l, albo powyżej 0,5 l.

\*) Niepotrzebne skreślić.